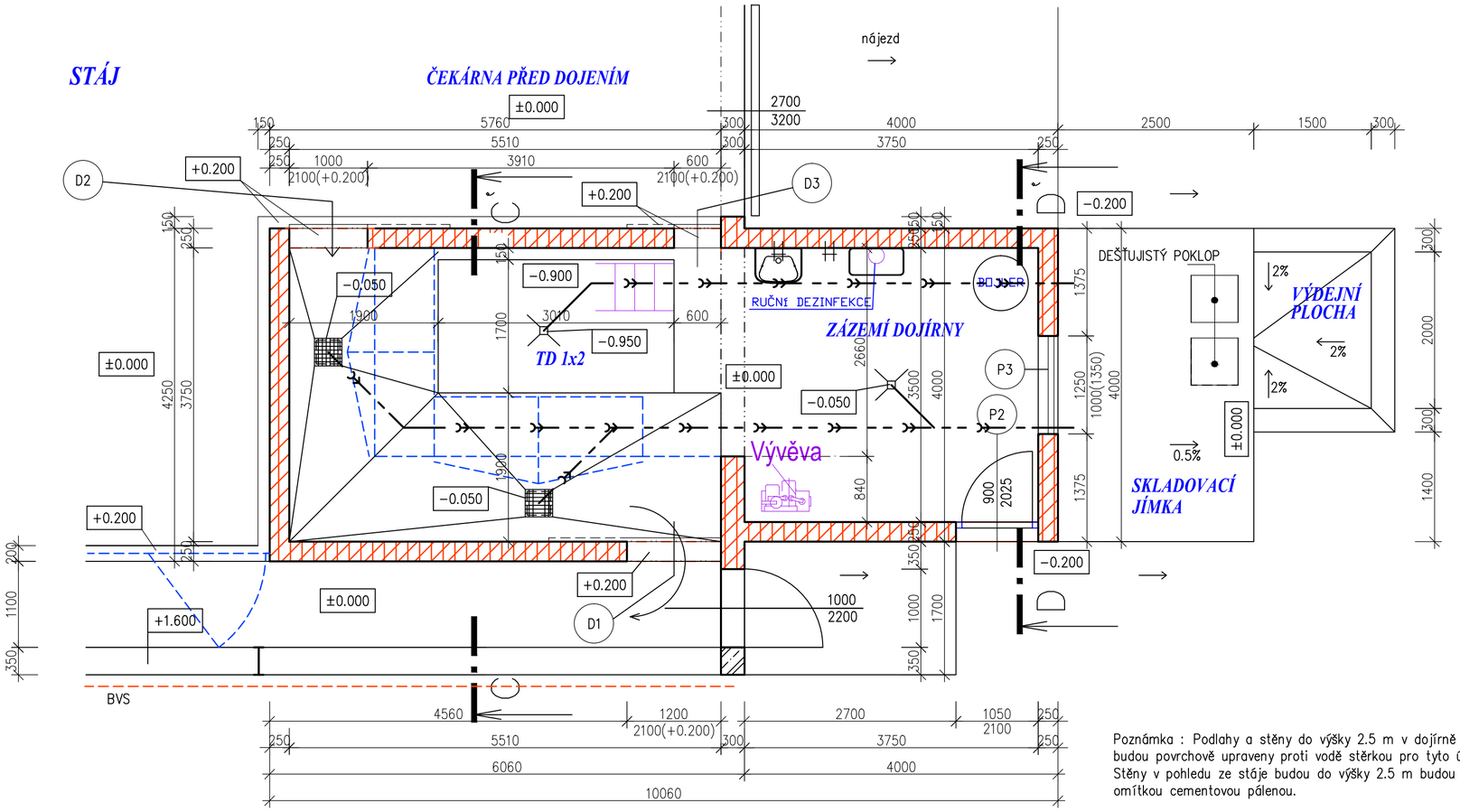

Poznámka : Podlahy a stěny do výšky 2.5 m v dojírně a v zázemí dojírny budou povrchově upraveny proti vodě stěrkou pro tyto účely vhodnou. Stěny v pohledu ze stáje budou do výšky 2.5 m budou upraveny omítkou cementovou pálenou.

±0,000 = 600,60 = ČISTÁ PODLAHA V CHODBÁCH

LEGENDA MATERIÁLŮ

- Zdivo z betonu C 25/30 oboustranně vyztužené ocelovou sítí SV R 8 mm, oka 150/150 mm, přesah 2 oka, krytí 30 mm, pohledový beton
- Zdivo z cihel pálených HELUZ
- HRAZENÍ
- BVS

Zodp. projektant	Vypracoval	Kreslil	PROJEKTOVÁNÍ **VRÁNA JAROSLAV** OKRUŽNÍ 1728 393 01 Pelhřimov	
Vrána Jaroslav	Vrána Jaroslav	HP DesignJET 610		
Kraj : Pardubický	Obec : Horní Bradlo	St. úřad : Nasavrky	Formát :	2 A4
Investor : Zem. a. s. Horní Bradlo, Horní Bradlo 57, 539 53			Datum :	03/2023
Akce : **MODERNIZACE STÁJE PRO KRÁVY JAVORNÉ – ZMĚNA STAVBY PŘED DOKONČENÍM**			Účel :	DUR+DSP
			Č. Zakázky :	
Objekt : SO.01 STÁJ			Měřítko :	Číslo výkr. :
Výkres : DOJÍRNA SE ZÁZEMÍM			1 : 50	D.1.1.08