

Sociální zemědělství: Spolupráce sociálních farem s lokálními trhy v rámci krátkých dodavatelských řetězců

Vývoj zemědělství

- Postupné oslabení mimoprodukčních funkcí zemědělství
- Odliv lidí, snižování míry zaměstnanosti v zemědělství
- Rozvoj technologií, duální charakter zemědělství
- Proměna sociálních funkcí
- Potřeba diverzifikace a rozvoje mimoprodukčních aktivit
- Vazba na alternativní systémy hospodaření
- Sociální zemědělství

Duální charakter zemědělství v ČR

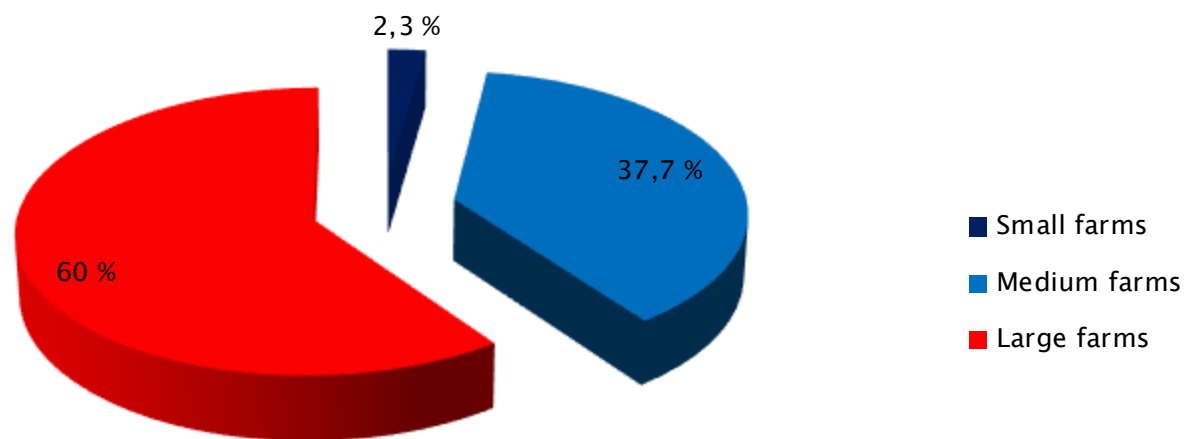
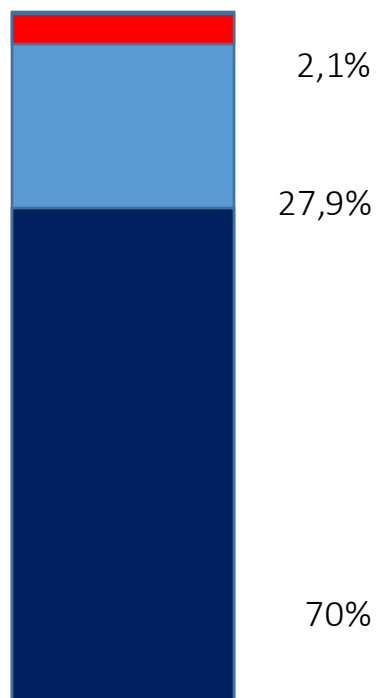

Velikostní struktura farem

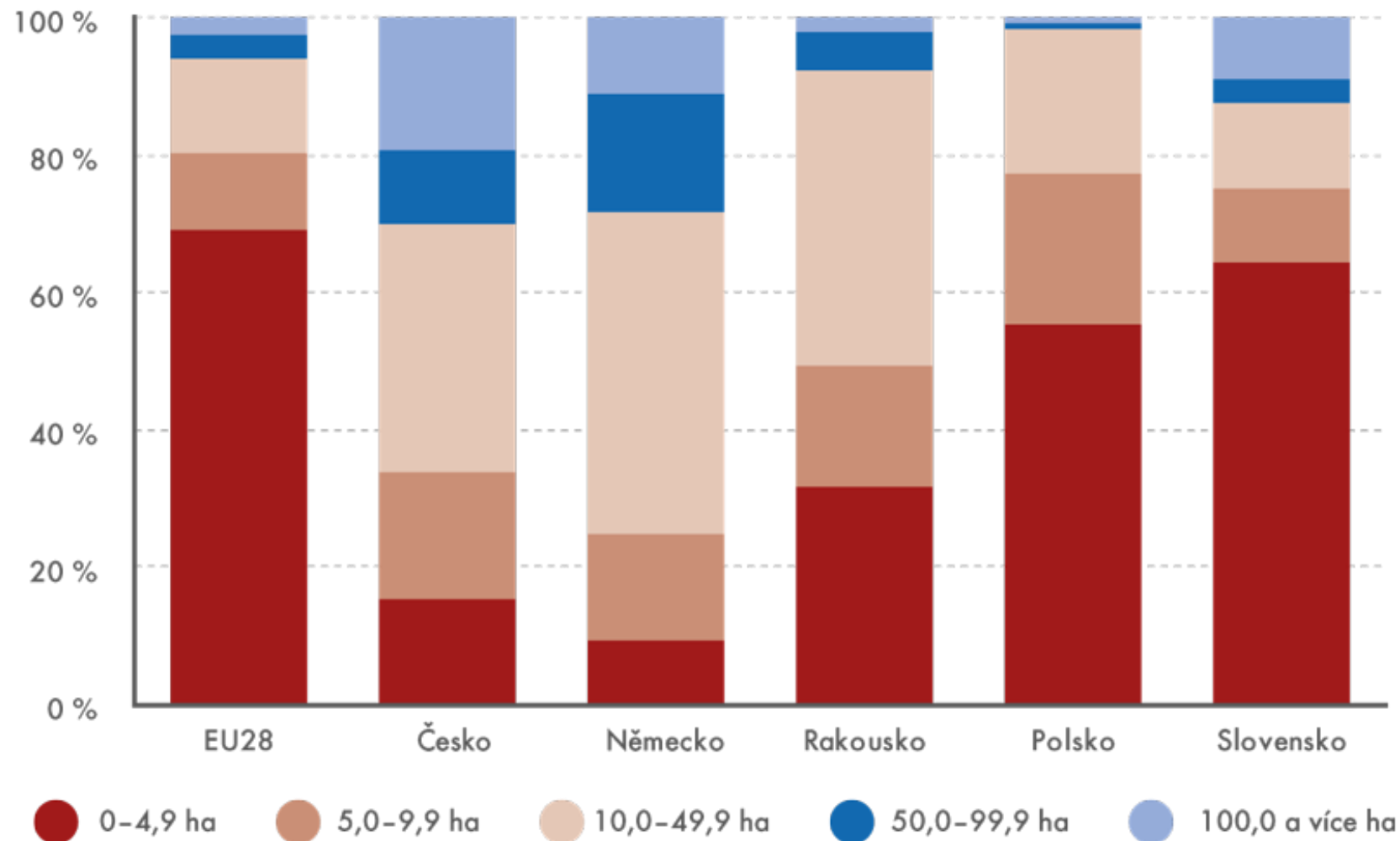

Fakulta zemědělská
a technologická
Faculty of Agriculture
and Technology

Jihočeská univerzita
v Českých Budějovicích
University of South Bohemia
in České Budějovice

Asociace
sociálního
zemědělství

Vývoj zemědělství v ČR

Fakulta zemědělská
a technologická
Faculty of Agriculture
and Technology

Jihočeská univerzita
v Českých Budějovicích
University of South Bohemia
in České Budějovice

Asociace
sociálního
zemědělství

Vývoj zemědělství v ČR

Vývoj zemědělství v ČR

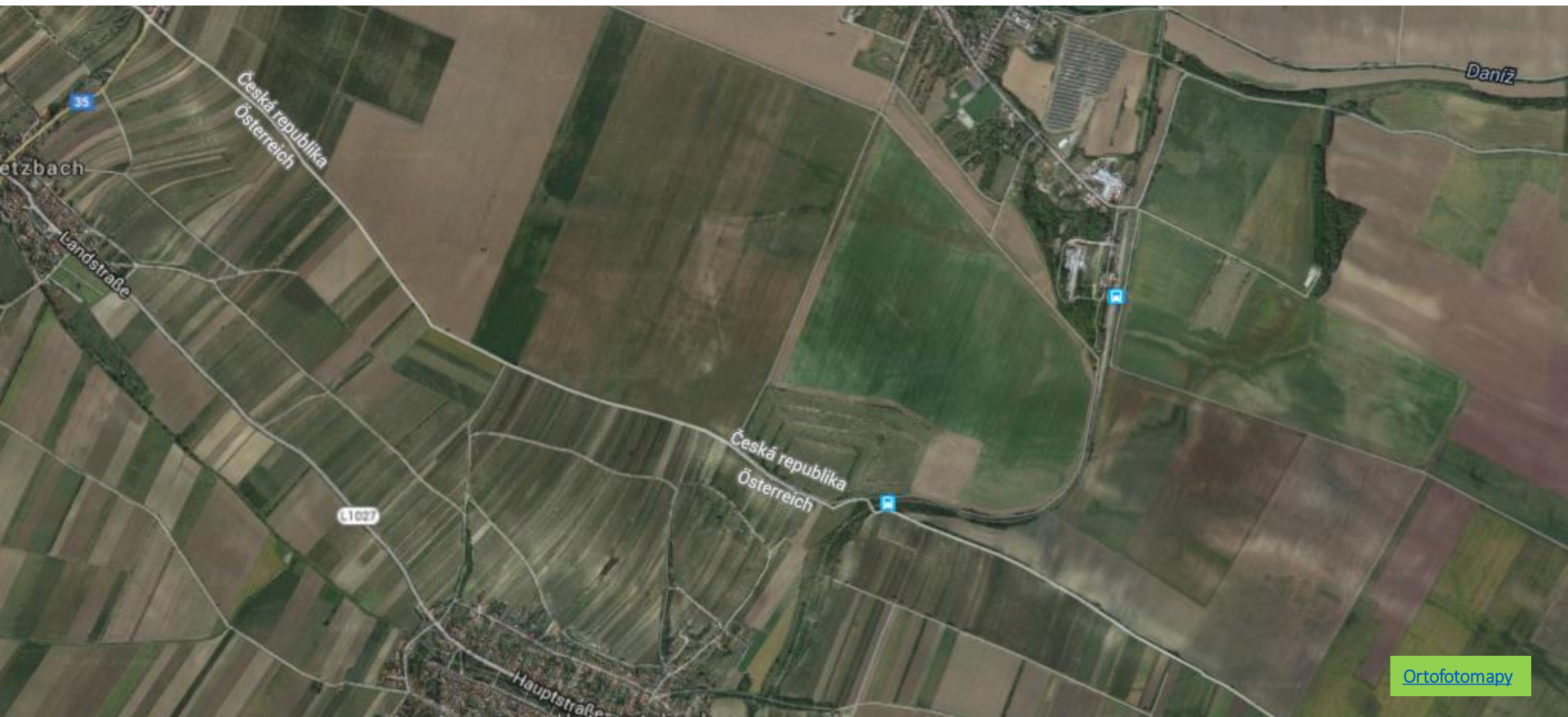

Vývoj zemědělství v ČR

Year	Status	Options
Sídla - popisky	Checked	...
Orto2023	Checked	...
Orto2021	Unchecked	...
Orto2019	Unchecked	...
Orto2017	Unchecked	...
Orto2015	Unchecked	...
Orto2013	Unchecked	...
Orto2011	Unchecked	...
Orto2008	Unchecked	...
Orto2004	Unchecked	...
Orto2003	Unchecked	...
Orto1950	Checked	...

Vývoj zemědělství v ČR

The interface includes a search bar with the text "Najít adresu nebo místo" and a search icon. Below the search bar is a toggle switch labeled "Překrývání" (Overlay) which is currently turned on. The map area is split into two panels: the left panel shows a modern color aerial view, and the right panel shows a historical black and white aerial view of the same area, labeled "Velký Pěčín".

On the right side of the map, there is a "Vrstvy mapy" (Map Layers) panel with the following layers listed:

- Sídla - popisky
- Orto2023
- Orto2021
- Orto2019
- Orto2017
- Orto2015
- Orto2013
- Orto2011
- Orto2008
- Orto2004
- Orto2003
- Orto1950

Vývoj zemědělství v ČR

Ortofotomapa

Geoportál Jihočeského kraje

Najít adresu nebo místo

Překrývání

Velký Pěčín

Vrstvy mapy

- Sídla - popisky
- Orto2023
- Orto2021
- Orto2019
- Orto2017
- Orto2015
- Orto2013
- Orto2011
- Orto2008
- Orto2004
- Orto2003
- Orto1950

Vývoj zemědělství v ČR

Vývoj zemědělství v ČR

Soubor Úpravy Zobrazit Historie Záložky Nástroje nápověda

Ortofotomapa

gisportal.kraj-jihocesky.cz/arcgis/apps/experiencebuilder/experience/?id=f78763b099034abda18041e47302f070

Chcete-li mít ke svým záložkám rychlý přístup, umístěte je sem na lištu záložek. [Spravovat záložky...](#)

Ortofotomapa Geoportál Jihočeského kraje

Najít adresu nebo místo

Průhlednost

Velký Pěčín

Vrstvy mapy

- Sídla - popisky
- Orto2023
- Orto2021
- Orto2019
- Orto2017
- Orto2015
- Orto2013
- Orto2011
- Orto2008
- Orto2004
- Orto2003
- Orto1950

Vývoj zemědělství v ČR

The map displays a grayscale aerial view of agricultural fields with various patterns and textures. A search bar at the top left contains the text "Najít adresu nebo místo". A legend titled "Vrstvy mapy" is visible on the right side, listing several layers:

- Sídla - popisky
- Orto2023
- Orto2021
- Orto2019
- Orto2017
- Orto2015
- Orto2013
- Orto2011
- Orto2008
- Orto2004
- Orto2003
- Orto1950

The map also shows a small settlement labeled "Břehov".

Vývoj zemědělství v ČR

Soubor Úpravy Zobrazit Historie Záložky Nástroje nápověda

Ortofotomapa

gisportal.kraj-jihocesky.cz/arcgis/apps/experiencebuilder/experience/?id=f78763b099034abda18041e47302f070

Chcete-li mít ke svým záložkám rychlý přístup, umístěte je sem na lištu záložek. [Spravovat záložky...](#)

Ortofotomapa Geoportál Jihočeského kraje

Najít adresu nebo místo

Průhlednost

Vrstvy mapy

- Sídla - popisky
- Orto2023
- Orto2021
- Orto2019
- Orto2017
- Orto2015
- Orto2013
- Orto2011
- Orto2008
- Orto2004
- Orto2003
- Orto1950

Definice sociálního zemědělství

Sociální zemědělství je definováno jako souhrn činností využívajících zemědělské zdroje, rostlinné i živočišné, za účelem tvorby adekvátního prostředí pro různě zdravotně nebo sociálně znevýhodněné osoby a širokou veřejnost s cílem poskytovat jim možnost pracovního uplatnění, napomáhat jejich integraci do společnosti nebo prostřednictvím vzdělávání a volnočasových aktivit přispívat k jejich vztahu k venkovu a přírodě. V tomto smyslu se jedná o to, aby byly v rámci zemědělského podniku nebo zemědělských činností vytvořeny podmínky, jež umožní zapojení osob se specifickými potřebami do běžných zemědělských činností s cílem zajistit jejich rozvoj a podporu a zlepšit jejich blahobyt.

Zdroj: Sociální zemědělství – představení konceptu

© Chovanec, Hudcová, Moudrý, 2015

ISBN 978-80-7434-213-4

Vydal: Ministerstvo zemědělství

Cíle a nástroje

- Hlavní nástroje sociálního zemědělství:
 - Zaměstnávání
 - Péče a příprava na zaměstnávání
 - Vzdělávání a ostatní činnosti
- Cíle sociálního zemědělství
 - Podpora kvality života jedinců
 - Sociální integrace na venkově
 - Rozvoj venkovských komunit
 - Rozvoj lokální ekonomiky
 - Rozvoj mimoprodukčních složek zemědělství

Sociální zemědělství v ČR

- Růst zájmu i počtu zapojených subjektů
 - Ca. 100 subjektů realizujících sociální zemědělství (ca. 50 oficiálně se hlásících ke konceptu)
- Silnější vnímání ze strany sociální sféry
 - 25 % podniků vstupuje do sociálního zemědělství ze zemědělské sféry
- Infrastruktura
 - Pracovní komise pro rozvoj sociálního zemědělství (MZe)
 - Asociace sociálního zemědělství, z.s.
- Cílové skupiny sociálního zemědělství:
 - Osoby znevýhodněné na trhu práce (zákon č. 435/2004 Sb., o zaměstnanosti)
 - Uživatelé sociálních služeb (zákon č. 108/2006 Sb., o sociálních službách)
 - Cílové skupiny v ESIF a dalších projektech
 - „Široká veřejnost“

Sociální zemědělství v ČR

- Pro práci s cílovými skupinami sociálního zemědělství jsou nejvhodnější zemědělské činnosti vyžadující přímou lidskou práci a nižší míru mechanizace.
- Nejrozšířenější aktivity:
 - pěstování a zpracování zeleniny a bylinek
 - pěstování ovoce
 - práce v živočišné výrobě
- Zpracování zemědělské produkce

Příklady správné praxe

- Sdružení POMOC, z.s.
- Zřízené organizace
 - Domov sv. Anežky, o.p.s.
 - Dílny sv. Jiljí, o.p.s.
 - Domovy KLAS, o.p.s.
- Navazující organizace
 - Sady sv. Prokopa
 - Dvůr Čihovice
 - Statek Netěchovice

Příklady správné praxe

- Chráněné dílny
- Sociální služby
- Chráněné zaměstnávání
- Třístupňový systém

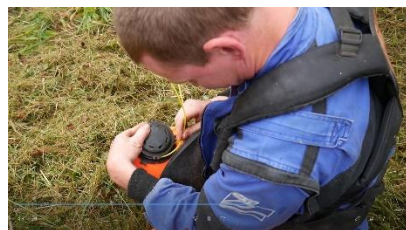

Příklady správné praxe

- Přesun od chráněného zaměstnávání na otevřený trh práce
- Sociální zemědělství jako příležitost pro ekonomicky udržitelné hospodaření malých farem – zapojení do KDŘ

Příklady správné praxe

- Pěstování ovoce a zeleniny v režimu EZ
- Zaměření na lokální odbyt, odbytové družstvo

Příklady správné praxe

- LAVANDIA
- Specifická produkce
 - Zpracování
 - Mimoprodukční aktivity
 - Široké portfolio produktů
 - Vysoká přidaná hodnota produkce
 - Budování značky

Příklady správné praxe

- Bludička
- Multifunkční farma
 - Mobilní salaš
 - Animoterapie
 - Vzdělávání
 - Letní tábory, jízda na koních
 - Dílna u beránka
 - Chov Valašské ovce
 - Sad a produkce ovoce

Oslíkoterapie
Mobilní salaš

Fakulta zemědělská
a technologická
Faculty of Agriculture
and Technology

Jihočeská univerzita
v Českých Budějovicích
University of South Bohemia
in České Budějovice

Asociace
sociálního
zemědělství

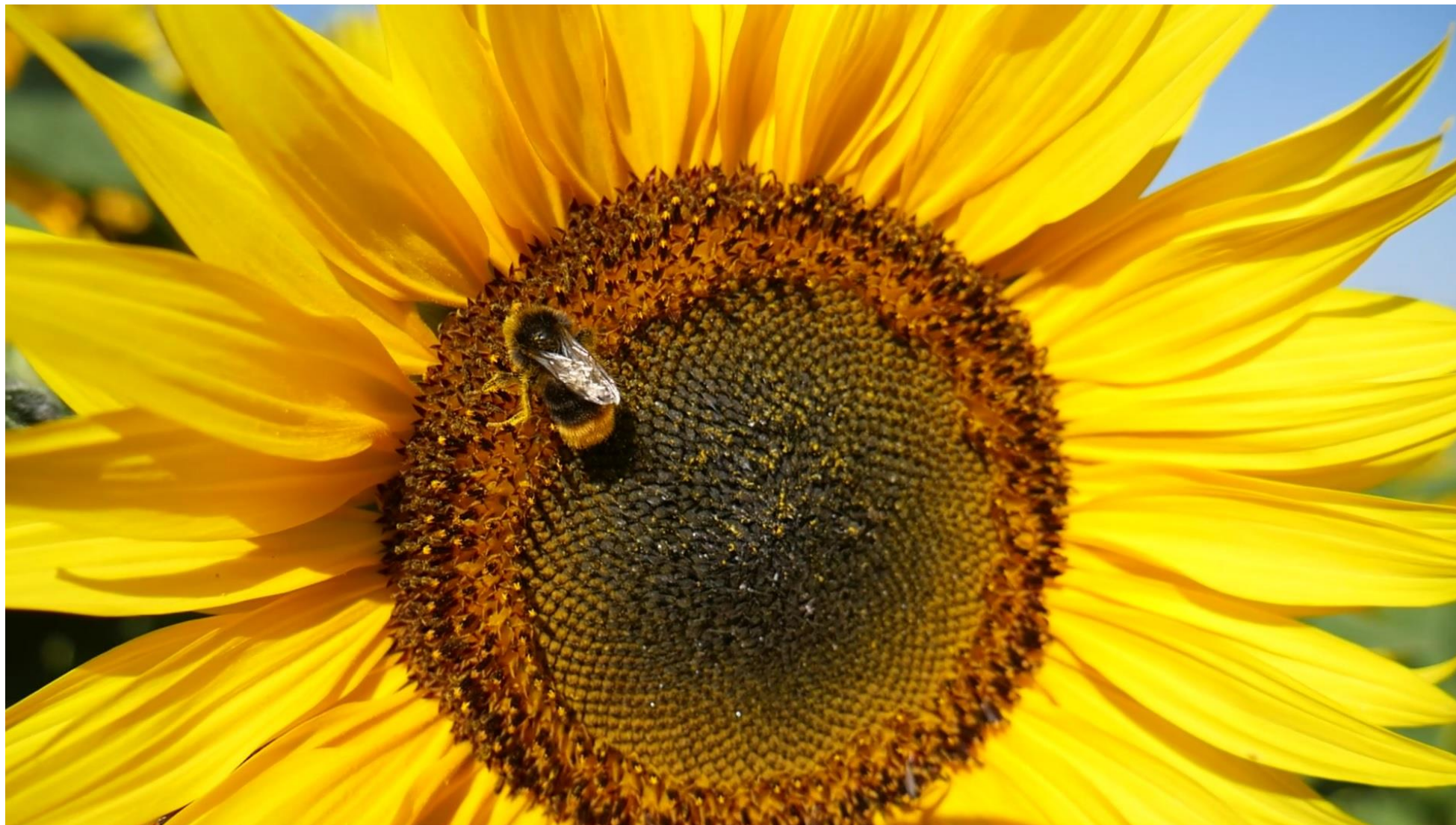

jmoudry@fzt.jcu.cz

+420 723 701 768

Děkuji za pozornost