

Rozhodnutí ministra zemědělství

Na základě přidělených prostředků státního rozpočtu a počtu žádostí podaných podle vládního usnesení č. 341/97 Sb. stanovují hodnotu bodu pro rok 1998 na 220 Kč.

Ing. Josef Lux, v. r.
místopředseda vlády ČR
a
ministr zemědělství

Ministerstvo zemědělství
Sekce zemědělská – 3100
Č.j.: /98-3100
330/98-3130
100/98-3131

V Praze dne 9. 2. 1998
Vyřizuje: Ing. Peterka, I. 2701

SEZNAM autorizovaných fyto-sanitárních diagnostických laboratoří v ČR

Podle § 40, odst. 1, písm. c) zákona č. 147/1996 Sb., o rostlinolékařské péči a změnách některých souvisejících předpisů jsou činnosti v oblasti fyto-sanitární diagnostiky pro účely státní správy kromě vlastní působnosti Státní rostlinolékařské správy (dále jen „SRS“) jako příslušného orgánu rostlinolékařské péče pověřeny Ministerstvem zemědělství (dále jen „ministerstvem“) následující právnické osoby:

1) Referenční diagnostické laboratoře

Tyto laboratoře plní funkci arbitrážní (rozhodčí) nebo konfirmační při posuzování výsledků analýz servisních autorizovaných diagnostických laboratoří nebo oblastních diagnostických laboratoří SRS a při posuzování výskytu nových karanténních škodlivých organismů v ČR před jejich ohlášením příslušným mezinárodním organizacím (EPPO) a fyto-sanitární inspekci EU. Dále zabezpečují speciální diagnostiku, která dosud nemůže být zajištěna v rámci oblastních diagnostických laboratoří SRS a současně plní funkci školícího střediska pro specialisty oblastních diagnostických laboratoří SRS a servisních autorizovaných diagnostických laboratoří.

Ministerstvo pověřilo na základě expertního posouzení v roce 1997 plněním funkce referenční fyto-sanitární diagnostické laboratoře v rozsahu dále uvedeném tyto pracoviště:

Výzkumný ústav rostlinné výroby Praha-Ruzyně,
odbor rostlinolékařství, oddělení virologie
Drnovská 507
161 06 Praha 6
tel.: 02/330 224 02
fax: 02/365 229
odpovědný pracovník: ing. Jaroslav Polák, DrSc.
pověření diagnostikou:

- *Beet leaf curl rhabdovirus*
- *Plum pox potyvirus*
- *Viry a virům podobné organismy na hrušni (Pyrus), jabloni (Malus), kdouloni (Cydonia), slivoni (Prunus)*
- *Viry a virům podobné organismy chmele obecného (Humulus lupulus L.)*

Výzkumný ústav rostlinné výroby Praha-Ruzyně,
odbor rostlinolékařství, oddělení bakteriologie
Drnovská 507
161 06 Praha 6
tel.: 02/330 222 87
fax: 02/365 229

odpovědný pracovník: ing. Blanka Kokošková, CSc.
pověření diagnostikou:

- *Burkholderia caryophylli*
- *Burkholderia solanacearum*
- *Clavibacter michiganensis* subsp. *insidiosus*
- *Clavibacter michiganensis* subsp. *michiganensis*
- *Clavibacter michiganensis* subsp. *sepedonicus*
- *Erwinia amylovora*
- *Erwinia chrysanthemi* pv. *dianthicola*
- *Pantoea stewartii*
- *Pseudomonas syringae* pv. *persicae*
- *Xanthomonas arboricola* pv. *pruni*
- *Xanthomonas axonopodis* pv. *phaseoli*
- *Xanthomonas fragariae*
- *Xanthomonas populi*
- *Xanthomonas vesicatoria*
- *Xylella fastidiosa*
- *Xylophilus ampelinus*

Výzkumný ústav rostlinné výroby Praha-Ruzyně,
odbor rostlinolékařství, oddělení mykologie
Drnovská 507
161 06 Praha 6
tel.: 02/330 223 88
fax: 02/365 229

odpovědný pracovník: RNDr. Josef Hýsek, CSc.
pověření diagnostikou:

- *Alternaria alternata* — neevropské patogenní kmeny
- *Ceratocystis fagacearum*
- *Ceratocystis fimbriata*
- *Ceratocystis virescens*
- *Ciborinia camelliae*
- *Colletotrichum acutatum*
- *Cryphonectria parasitica*
- *Diaporthe vaccinii*
- *Didymella ligulicola*
- *Fusarium oxysporum* sp. *albendis*
- *Melampsora medusae*
- *Phialophora cinerescens*
- *Phytophthora fragariae* var. *fragariae*
- *Phytophthora fragariae* var. *rubi*
- *Plasmopara halstedii*
- *Puccinia horiana*
- *Stenocarpella macrospora*
- *Stenocarpella maydis*
- *Synchytrium endobioticum*
- *Tilletia indica*
- *Verticillium albo-atrum*
- *Verticillium dahliae*

Výzkumný ústav rostlinné výroby Praha-Ruzyně,
odbor rostlinolékařství, oddělení entomologie
Drnovská 507
161 06 Praha 6
tel.: 02/330 223 33
fax: 02/365 229

odpovědný pracovník: Mgr. Matúš Kocian
pověření diagnostikou:

- *Acleris* spp. — neevropské druhy
- *Amauromyza maculosa*
- *Anoplophora chinensis*
- *Anoplophora malasiaca*
- *Anthonomus bisignifer*
- *Anthonomus quadrigibbus*

- *Anthrenus signatus*
- *Arrhenodes minutus*
- *Aschistonyx eppi*
- *Blitopertha orientalis*
- *Cacoecimorpha pronubana*
- *Cacyreus marshalli*
- *Carposina niponensis*
- *Ceratitis capitata*
- *Cicadellidae přenosčitel Pierce's disease (přenosnou bakterii *Xylella fastidiosa*)*
- *Choristoneura* spp. - neevropské druhy
- *Conotrachelus nenuphar*
- *Cydia inopinata*
- *Cydia packardii*
- *Cydia prunivora*
- *Diabrotica virgifera*
- *Helicoverpa armigera*
- *Helicoverpa zea*
- *Liriomyza bryoniae*
- *Liriomyza huidobrensis*
- *Liriomyza sativae*
- *Liriomyza trifolii*
- *Listronotus bonariensis*
- *Lymantria dispar* - neevropské formy
- *Margarodes* - neevropské druhy
- *Monochamus* spp. - neevropské druhy
- *Numonia piriorella*
- *Opogona sacchari*
- *Pissodes* spp. - neevropské druhy
- *Popillia japonica*
- *Premnotrypes* spp. - neevropské druhy
- *Pseudopityophthorus minutissimus*
- *Pseudopityophthorus pruinosus*
- *Quadraspidiotus perniciosus*
- *Scaphoideus luteolus*
- *Tephritidae* - neevropské druhy
- *Viteus vitifoliae*

Výzkumný ústav okrasného zahradnictví, Průhonice u Prahy,
oddělení ochrany rostlin
252 43 Průhonice
tel.: 02/677 500 27, 02/677 500 30, 02/677 500 37
fax: 02/677 500 23

odpovědný pracovník: ing. Josef Mertelík, CSc.
pověření diagnostikou:

- *Chrysanthemum stunt viroid*
- *Tomato spotted wilt tospovirus*
- *Tomato ringspot nepovirus*

Výzkumný ústav bramborářský Havlíčkův Brod, s. r. o.,
Dobrovského 2366
580 01 Havlíčkův Brod
tel.: 0451/323
fax: 0451/215 78

odpovědný pracovník: ing. Petr Dědič, CSc.
pověření diagnostikou:

- *Viry a virům podobné organismy bramboru (*Solanum tuberosum*)*

Akademie věd České republiky,
Ústav molekulární biologie rostlin,
oddělení rostlinné virologie
Braníšovská 31

370 05 České Budějovice
tel.: 038/453 06
fax: 038/414 75

odpovědný pracovník: ing. Josef Špak, CSc.
pověření diagnostikou:

- *Arabid mosaic nepovirus*
- *Raspberry ringspot nepovirus*
- *Strawberry crinkle cytorhabdovirus*
- *Strawberry latent ringspot nepovirus*

- *Strawberry mild yellow edge disease*
- *Strawberry vein banding caulimovirus*
- *Tobacco ringspot nepovirus*
- *Tomato black ring nepovirus*
- *Viry a virům podobné organšmy na jahodnku (Fragaria), malnku a ostružnku (Rubus), rybzu (Ribes)*

Akademie věd České republiky,
Entomologický ústav v Českých Budějovicích
Branšovská 31
370 05 České Budějovice
tel.: 038/777 11 11
fax: 038/436 25

odpovědný pracovník: ing. Karel Spitzer, CSc.

pověření diagnostikou:

- *Spodoptera eridania*
- *Spodoptera exigua*
- *Spodoptera frugiperda*
- *Spodoptera littoralis*
- *Spodoptera litura*

Česká zemědělská univerzita Praha,
Agronomická fakulta, Katedra ochrany rostlin
Kamýcká 129
165 21 Praha 6-Suchbátov
tel./fax: 02/243 825 94

odpovědný pracovník: ing. Jan Kazda, CSc.

pověření diagnostikou:

- *Aphelenchoides besseyi*
- *Bursaphelenchus xylophilus*
- *Ditylenchus destructor*
- *Ditylenchus dipsaci*
- *Globodera pallida*
- *Globodera rostochiensis*
- *Longidorus diadecturus*
- *Meloidogyne chitwoodii*
- *Nacobbus aberrans*
- *Radopholus citrophilus*
- *Radopholus similis*
- *Xiphinema americanum sensu lato, neevropské populace*
- *Xiphinema californicum*

odpovědný pracovník: ing. Pavel Ryšánek, CSc.

pověření diagnostikou:

- *Beet necrotic yellow vein furovirus*

Jihočeská univerzita České Budějovice,
Zemědělská fakulta
Studentská 13
370 05 České Budějovice
tel.: 038/777 24 37

odpovědný pracovník: Doc. ing. Zdeněk Landa, CSc.

pověření diagnostikou:

- *Thrips palmi*
- *Bemisia tabaci*

Univerzita Palackého Olomouc,
Přírodovědecká fakulta, Katedra buněčné biologie a genetiky
Šlechtitelů 11

783 71 Olomouc-Holice
tel.: 068/522 76 46, 068/522 28 97
fax: 068/522 13 32

odpovědný pracovník: RNDr. Milan Navrátil, CSc.

pověření diagnostikou:

- *Apple proliferation phytoplasma*
- *Grapevine flavescence doree phytoplasma*
- *Pear decline phytoplasma*
- *Potato stolbur phytoplasma*

Mendelova zemědělská a lesnická univerzita v Brně
Fakulta lesnická a dřevařská
Ústav ochrany lesů

Zemědělská 1a
613 00 Brno
tel.: 05/45134113-4
fax: 05/45211421

odpovědný pracovník: ing. Libor Jankovský
pověření diagnostikou:
- *Mycosphaerella pini*
- *Cryphonectria parasitica*

2) Servisní autorizované diagnostické laboratoře

Tyto laboratoře zabezpečují rutinní diagnostiku pro právnické i fyzické osoby, které v rámci podnikání pěstují, vyrábějí, dovážejí nebo skladují rostliny, rostlinné produkty a jiné předměty uvedené v příloze 2 vyhlášky č. 83/97 Sb. podléhající podle § 7 zákona 147/96 Sb. soustavně rostlinolékařské kontrole. V případě potřeby mohou smluvně zajišťovat i ověřování nebo monitoring určitých karanténních škodlivých organismů pro potřeby SRS nebo ministerstva.

Ministerstvo pověřilo plněním funkce servisní autorizované diagnostické laboratoře v rozsahu dále uvedeném tyto pracoviště:

Výzkumný a šlechtitelský ústav ovocnářský Holovousy, s. r. o.,
507 51 Holovousy
tel.: 0435/692 821-6
fax: 0435/692 833

odpovědný pracovník: ing. Renata Karešová
pověření diagnostikou:

- *Arabis mosaic nepovirus*
- *Plum pox potyvirus*
- *Raspberry ringspot nepovirus*
- *Strawberry crinkle cytorhabdovirus*
- *Strawberry latent ringspot nepovirus*
- *Strawberry mild yellow edge disease*
- *Strawberry vein banding caulimovirus*
- *Tobacco ringspot nepovirus*
- *Tomato black ring nepovirus*
- *Viry a virům podobné organismy jahodníku (Fragaria), maliníku a ostružiníku (Rubus), rybízu (Ribes),*
- *Viry a virům podobné organismy na hrušni (Pyrus), jabloni (Malus), kdouloni, (Cydonia), slivoni (Prunus)*

Chmelařský institut, s. r. o.,
Kadaňská 2525
438 46 Žatec
tel.: 0397/2409
fax: 0397/2064

odpovědný pracovník: ing. Petr Svoboda, CSc.
pověření diagnostikou:

- *Verticillium albo-atrum*
- *Verticillium dahliae*
- *Viry a virům podobné organismy chmele obecného (Humulus lupulus L.)*

Výzkumný ústav bramborářský Havlíčkův Brod, s. r. o.,
karanténní pracoviště Kunratice
407 77 Šluknov
tel.: 0413/386303

odpovědný pracovník: Josef Brož
pověření diagnostikou:

- *Synchytrium endobioticum*
- *Globodera rostochiensis*
- *Globodera pallida*

3) Oblastní diagnostické laboratoře SRS

Tyto laboratoře v rámci působnosti SRS jako příslušného orgánu rostlinolékařské péče zajišťují detekci karanténních nebo jiných škodlivých organismů včetně abiotických činitelů v souvislosti s výkonem státní správy, zejména pak v souvislosti s výkonem rostlinolékařského dozoru, ochranou proti zavlečení škodlivých organismů při dovozu, průvozu a vývozu zásilek (vnější karanténa), ochranou proti rozšiřování škodlivých organismů na území České republiky (vnitřní karanténa) a mimořádnými rostlinolékařskými opatřeními.

Státní rostlinolékařská správa,
diagnostická laboratoř Praha-Ruzyně
Drnovská 507
161 06 Praha 6

tel.: 02/360 851 linka 343

odpovědný pracovník: ing. Vladimír Gaar
pověření diagnostikou:

- *Synchytrium endobioticum*
- *Aphelenchoides besseyi*

- *Bursaphelenchus xylophilus*
- *Ditylenchus destructor*
- *Ditylenchus dipsaci*
- *Globodera pallida*
- *Globodera rostochiensis*
- *Longidorus diadecturus*
- *Meloidogyne chitwoodii*
- *Nacobbus aberrans*
- *Radopholus citrophilus*
- *Radopholus similis*
- *Xiphinema americanum sensu lato, neevropské populace*
- *Xiphinema californicum*

Státní rostlinolékařská správa,
diagnostická laboratoř Sezimovo Ústí
9. května 648
391 02 Sezimovo Ústí II
tel.: 0361/275 791
fax: 0361/276 151

odpovědný pracovník: ing. Eduard Pelikán, CSc.

pověření diagnostikou:

- *Longidorus diadecturus*
- *Xiphinema americanum sensu lato, neevropské populace*
- *Xiphinema californicum*

Státní rostlinolékařská správa,
diagnostická laboratoř Plzeň
Slovanská alej 20
317 60 Plzeň
tel.: 019/72 404 95
fax: 019/72 405 12

odpovědný pracovník: ing. Luboš Pivoňka

pověření diagnostikou:

- *Bemisia tabaci*
- *Thrips palmi*

Státní rostlinolékařská správa,
diagnostická laboratoř Terezín
Havlíčková 54
411 55 Terezín
tel.: 0416/782 777
fax: 0416/782 775

odpovědný pracovník: ing. Zdeněk Kačenka

pověření diagnostikou:

- *Ralstonia solanacearum*
- *Clavibacter michiganensis, subsp. michiganensis*
- *Clavibacter michiganensis, subsp. sepedonicus*
- *Erwinia amylovora*
- *Erwinia chrysanthemi pv. dianthicola*

Státní rostlinolékařská správa,
diagnostická laboratoř Havlíčkův Brod
Konečná 1930
580 01 Havlíčkův Brod
tel.: 0451/231 15-7
fax: 0451/247 11

odpovědný pracovník: RNDr. Věra Humpolčková

pověření diagnostikou:

- *Ralstonia solanacearum*
- *Clavibacter michiganensis, subsp. sepedonicus*
- *Erwinia amylovora*
- *Phytophthora fragariae*

Státní rostlinolékařská správa,
diagnostická laboratoř Brno
Hroznová 2
658 48 Brno
tel.: 05/4332 1304
fax: 05/4321 2109

odpovědný pracovník: ing. Marie Šindelková

pověření diagnostikou:

- *Didimella ligulicola*
- *Phialophora cinerescens*
- *Phytophthora fragariae*
- *Puccinia horiana*

odpovědný pracovník: ing. Zbyněk Vícha
 pracoviště:
 Zemědělská 1a
 613 00 Brno
 tel.: 05/4513 7047
 fax: 05/4521 1078
 pověření diagnostikou:
 - *Abiotičtí činitelé*

Státní rostlinolékařská správa,
 diagnostická laboratoř Opava
 Jaselská 16
 746 82 Opava
 tel.: 0653/622 464
 fax: 0653/622 580

odpovědný pracovník: ing. Antonín Köhler
 pověření diagnostikou:
 - *Phytophthora fragariae*
 - *Verticillium dahliae*
 - *Verticillium albo-atrum*
 - *Liriomyza bryoniae*
 - *Liriomyza huidobrensis*
 - *Liriomyza trifolii*

Státní rostlinolékařská správa,
 diagnostická laboratoř Olomouc
 Šlechtitelů 11
 783 71 Olomouc
 tel.: 068/522 83 53
 fax: 068/522 77 90

odpovědný pracovník: ing. Světlá Kozelská, CSc.
 pověření diagnostikou:
 - *Beet necrotic yellow vein furovirus*
 - *Tomato spotted wilt tospovirus*
 - *Plum pox potyvirus*

odpovědný pracovník: ing. Jaroslav Horký, CSc.
 pověření diagnostikou:
 - *Clavibacter michiganensis, subsp. michiganensis*
 - *Clavibacter michiganensis, subsp. insidiosus*
 - *Pseudomonas syringae pv. persicae*
 - *Xanthomonas arboricola pv. pruni*
 - *Xanthomonas vesicatoria*

odpovědný pracovník: Mgr. Milena Březíková
 pověření diagnostikou:
 - *Cacoecimorpha pronubana*
 - *Ceratitis capitata*
 - *Diabrotica virgifera*
 - *Helicoverpa armigera*
 - *Opogona sachari*
 - *Spodoptera exigua*
 - *Spodoptera littoralis*

odpovědný pracovník: ing. Dan Spáčil
 pověření diagnostikou:
 - *Arceuthobium spp.*

4) Referenční diagnostické laboratoře pro vybrané nekaranténní škodlivé organismy

Referenční laboratoř pro diagnostiku rezistentních druhů skladištních škůdců:

Výzkumný ústav rostlinné výroby
 odbor rostlinolékařství, oddělení ochrany zásob
 Drnovská 507
 161 06 Praha 6
 tel.: 02/330 222 17

odpovědný pracovník: ing. Zuzana Kučerová
pověření diagnostikou:

- rezistentních druhů skladištních škůdců roztočů (Acarina) a hmyzu a to pisivek (Psocoptera), švábů (Blattodea), motýlů (Lepidoptera) a brouků (Coleoptera)
- rezistence k pesticidům a vůči nízkým teplotám u skladištních škůdců ze vzorků potravinářských a zemědělských surovin

Referenční laboratoř pro diagnostiku a monitoring rezistence plevelů vůči herbicidům a cizích expanzivních druhů plevelů:

Výzkumný ústav rostlinné výroby
odbor agroekologie, oddělení herbologie
Drnovská 507
161 06 Praha 6
tel.: 02/330 222 97
odpovědný pracovník: ing. Jan Mikulka, CSc.

Ing. František Havlí, v. r.
vrchní ředitel sekce zemědělské

Rada Státního fondu
tržní regulace v zemědělství
č.j. 948/98

V Praze dne 26. 3. 1998

Zásady pro poskytování subvencí při vývozu bramborového škrobu vyrobeného z brambor ze sklizně roku 1997

V souladu s § 5 odst. 1, písm. c) zákona ČNR č. 472/1992 Sb. o Státním fondu tržní regulace v zemědělství, ve znění zákona ČNR č. 10/1993 Sb. a zákona č. 242/1995 Sb. a v souladu s čl. 7 Statutu Státního fondu tržní regulace v zemědělství, schváleného usnesením vlády ČR č. 128/1996, vydává Rada Státního fondu tržní regulace v zemědělství tyto zásady pro poskytování subvencí na vývoz bramborového škrobu vyrobeného z brambor ze sklizně roku 1997:

1. Subvence bude poskytnuta na vývoz bramborového škrobu a jeho modifikací (položky celního sazebníku 1108 13 a 3505 10), uskutečněný nejpozději do 31. srpna 1998. Pokud vývozce bramborového škrobu postupoval při vývozu podle těchto „Zásad“ v termínu od 1. ledna t. r., vztahuje se vývozní subvence i na toto množství.
 2. O subvenci na vývoz škrobu se může ucházet pouze výrobce bramborového škrobu a jeho modifikací, t. j. zpracovatel brambor, který k datu uzávěrky výběrového řízení bude mít:
 - vypořádaný veškeré závazky vůči zemědělským producentům tak, aby nebyly starší než 30 dnů,
 - vyrovnány závazky vůči státu (daňové povinnosti, závazky vůči Fondu národního majetku, Pozemkovému fondu, Státnímu fondu tržní regulace v zemědělství a jiné).
- Splnění těchto podmínek bude účastník subvencovaného vývozu dokladovat formou čestného prohlášení.
3. Subvencovaný vývoz bramborového škrobu a jeho modifikací bude realizován v množství nejvýše 8000 tun.
 4. Subvence byla schválena ve výši 5500 Kč/t vyvezeného bramborového škrobu a jeho modifikací.
 5. Podmínky pro poskytnutí subvence:
 - veškerý bramborový škrob bude vyroben z brambor vypěstovaných v tuzemsku ze sklizně roku 1997,
 - výrobce bramborového škrobu zaplatí pěstitelům za brambory použité na výrobu vyvezeného škrobu do 30 dnů po dodávce v kvalitě a cenové relaci při paritě A dle následující tabulky:

při škrobnatosti v %	nejméně cenu v Kč/tunu č. hm.
14	1 500
15	1 600
16	1 700
17	1 800
18	1 900
19	2 000
20	2 100
21	2 200
22	2 300
23	2 400
24	2 500
25	2 600
26	2 700

6. K realizaci subvencovaného vývozu budou uzavírány smlouvy mezi SFTR a výrobci bramborového škrobu, kteří uspěli ve výběrovém řízení.

7. Subvence bude proplacena na základě předložených celních dokladů o uskutečnění vývozu.

Ing. Josef Lux, v. r.
místopředseda vlády ČR
ministr zemědělství a předseda Rady SFTR

RADA STÁTNÍHO FONDU TRŽNÍ
REGULACE V ZEMĚDĚLSTVÍ
Č.j. 1523/98

V Praze dne 7. 5. 1998

ZÁSADY VÝBĚROVÉHO ŘÍZENÍ PRÁVNICKÝCH A FYZICKÝCH OSOB PRO INTERVENČNÍ NÁKUPY, VÝVOZ NEBO PRODEJ VÝROBKŮ ZAŘAZENÝCH DO REGULACE TRHU

V souladu s § 2 odst. 2 písm. c) a § 5 odst. 1, písm. j) zákona ČNR č. 472/1992 Sb. o Státním fondu tržní regulace v zemědělství (dále jen „SFTR“) ve znění pozdějších předpisů a v souladu s článkem 7 odst. 2. písm. c) Statutu SFTR, schváleného usnesením vlády ČR č. 128/96, vydává Rada SFTR tyto Zásady výběrového řízení právnických a fyzických osob (dále jen „subjektů“) pro intervenční nákupy, vývoz nebo prodej zemědělských a potravinářských výrobků (dále jen „výrobků“) zařazených do regulace trhu.

1. Výběrové řízení vyhláší a zveřejní v tisku výkonný aparát SFTR na podkladě rozhodnutí Rady SFTR. Pro subvencovaný vývoz ostatních mlékařských výrobků kromě másla v rámci regulace trhu mléka platí, že pokud Rada SFTR nerozhodne jinak, vyhláší výkonný aparát SFTR výběrové řízení na příslušné období roku tak, aby uzávěrka tohoto výběrového řízení byla provedena ještě před zasedáním Rady SFTR, kde bude rozhodnuto o objemu přebytku mléka.
2. Výkonný aparát SFTR při vyhlášení výběrového řízení současně zveřejní Radou SFTR schválené výrobky pro intervenční nákupy, vývoz nebo prodej, období, na něž jsou tyto výrobky uvolněny a termín, do kterého lze přihlášku do výběrového řízení podat. Případné další podmínky budou sděleny při osobním jednání.
3. Výběrového řízení se může zúčastnit kterýkoliv subjekt k předmětné činnosti oprávněný.
4. Náležitosti přihlášky do výběrového řízení:
 - a) jméno a přesná adresa žadatele,
 - b) platný výpis z obchodního rejstříku a v případě dodatečného požadavku výkonného aparátu SFTR následně i úředně ověřený aktuální seznam společníků nebo úředně ověřený aktuální seznam většinových akcionářů společnosti, případně další potřebné doklady,
 - c) požadované množství výrobků pro intervenční nákup, vývoz nebo prodej,
 - d) předpokládaná realizační cena na zahraničním trhu, eventuálně předběžný kontrakt,
 - e) nabídka čerpání subvence, nebo ceny,
 - f) čestné prohlášení, že k datu uzávěrky výběrového řízení nemá subjekt závazky vůči zemědělským prvovýrobcům starší než 30 dnů, nebo má tyto závazky vyrovnány tak, jak určují platné zásady regulace trhu příslušné komodity, schválené pro dané období Radou SFTR,
 - g) čestné prohlášení o vyrovnání závazků vůči státu (daně, Fond národního majetku, pozemkový fond, SFTR, PGRLF a pod.), splatných k datu uzávěrky výběrového řízení,
 - h) bankovní spojení,
 - i) razítko a podpis statutárního zástupce,
 - j) pro případ nabídky obchodu nebo služeb, kde předmětem je zboží ve vlastnictví SFTR:
 - likvidita, průměrný a maximální stav závazků po lhůtě splatnosti (nejdéle 30 dnů),
 - finanční obrát v uplynulém roce,
 - objem uskutečněných obchodů a seznam zahraničních partnerů za minulý rok.
5. Přihlášky do výběrového řízení musí být doručovány výkonnému aparátu SFTR výhradně v obálkách zapečetěných a označených „Výběrové řízení – název výrobku(ů)“. Rozpečetění takto označených obálek bude provedeno komisí (ředitel SFTR, pracovníci výkonného aparátu SFTR, člen Rady SFTR a zástupce Agrární komory ČR) nejdříve 1 den po uplynutí lhůty k podání přihlášek. Na jinak doručené, či neúplně přihlášky nebude brán zřetel a do výběrového řízení nebudou zařazeny.
6. Kritéria výběru:
 - a) nabídka čerpání subvence,
 - b) nabídka ceny v případě prodeje zboží z intervenčního nákupu,

- c) likvidita, průměrný a maximální stav závazků po lhůtě splatnosti v minulém roce.
7. Hodnoty kritérií uvedených v bodě č. 6 nebudou nikde zveřejňovány. Zveřejněn bude seznam vybraných uchazečů v pořadí nejlepších nabídek.
 8. Posuzování žádostí provádí VA SFTR v přítomnosti pověřeného člena Rady SFTR a zástupce Agrární komory ČR, Za rozhodnutí je Radě SFTR odpovědný ředitel SFTR. Rozhodnutí o výběru si může vyhradit Rada SFTR.
 9. Každý účastník výběrového řízení bude seznámen s tím, zda byl nebo nebyl vybrán. Vybrané subjekty budou výkonným aparátem SFTR do 1 týdne od data uzavěrky příjmu přihlášek vyzvány k podpisu smlouvy. Všechny doklady o výběru archivuje VA-SFTR po dobu 3 let.
 10. Vybraný subjekt je povinen splnit operaci, na niž se do výběrového řízení přihlásil.
 11. V případě zjištění, že vybraný subjekt nesplnil podmínky, vyplývající z příslušných ustanovení těchto zásad, nebo že neplní podmínky, určené zásadami regulace trhu příslušné komodity, které jsou platné pro období, kdy došlo k jejich porušení, bude vůči němu postupováno v souladu s příslušnými opatřeními smluvních sankcí. Zároveň bude do doby splnění smluvních sankcí vyřazen z regulace trhu. Pokud se podaří prokázat spojování podniků ve smyslu § 8, odst. (1), písm. a) a b) a § 8, odst. (2), písm. a) a b) zákona č. 63/1991 Sb. ve znění pozdějších předpisů, nebude žádný z takto spojených subjektů, který se zúčastňuje regulačních opatření SFTR, do doby uhrazení uplatněných smluvních sankcí, nadále do regulace trhu zařazován.
 12. Účinnost Zásad se stanovuje od 7. 5. 1998.

Ing. Josef Lux, v. r.
místopředseda vlády,
ministr zemědělství
a předseda Rady SFTR

Rada Státního fondu
tržní regulace v zemědělství
č.j. 1525/98

V Praze 11. 5. 1998

Zásady regulace trhu pšenice potravinářské ze sklizně roku 1998

V souladu s § 5 zákona ČNR č. 472/1992 Sb. o Státním fondu tržní regulace v zemědělství (dále jen „SFTR“) ve znění zákona ČNR č. 10/1993 Sb. a zákona č. 242/1995 Sb. a v souladu s čl. 7, odst. 2, písm. b) Statutu Státního fondu tržní regulace v zemědělství schváleného usnesením vlády České republiky č. 128/1996, vydává Rada SFTR druhou část Zásad regulace trhu pšenice potravinářské ze sklizně roku 1998, tj. „Zásady intervenčního nákupu pšenice potravinářské ze sklizně roku 1998“.

Zásady intervenčního nákupu pšenice potravinářské ze sklizně roku 1998

1. Pro hospodářský rok 1998/99, tj. pro období od zahájení sklizně r. 1998 do konce června r. 1999, je pro pšenici potravinářskou kvalitativních parametrů uvedených v bodě 5) těchto zásad stanovena **minimální (garantovaná) cena ve výši 4000 Kč za 1 tunu č. hm. bez DPH (4200 Kč/t včetně DPH).**
2. Výše uvedená minimální (garantovaná) cena je stanovena při paritě B, tj. fco skladující organizace ve smluvním vztahu se SFTR. Povinnost dopravit pšenici do vybrané smluvní organizace má pěstitel. Přepravní náklady do této skladující organizace hradí pěstitel.
3. Za minimální (garantovanou) cenu bude pšenici potravinářskou nakupovat SFTR v případě, že cena na volném trhu klesne na její úroveň. Posuzování vývoje cen placených pěstitelům bude prováděno na základě pramenu MZe ČR – Ceny nákupu obilovin od zemědělců. Důvodem pro zahájení nákupu za minimální (garantovanou) cenu bude skutečnost, že průměrná týdenní cena pšenice potravinářské za ČR ve třech po sobě jdoucích týdnech klesne na hodnotu minimální (garantované) ceny resp. pod tuto hodnotu.
4. V případě, že nastane situace dle bodu 3) těchto zásad, vydá SFTR pokyn k zahájení nákupu všem smluvním skladujícím organizacím: Pro jednotlivé skladující organizace bude množství nákupu stanovováno operativně na určitý časový úsek (min. 1 týden) s ohledem na konkrétní situaci ve vývoji cen v příslušném regionu.
5. V rámci intervenčního nákupu bude nakupována pšenice potravinářská odpovídající těmto kvalitativním parametrům:

vlhkost	max. 15,0 %
objemová hmotnost	min 770 g/l
příměsí celkem	max. 6,0 %

z toho: zrna žita, tritikale a ječmene
celá i poškozená (pokud podle stuně poškození nepatří do nečistot)
nečistoty
obsah N-látek v sušině (N × 5,7)
sedimentační hodnota (SDS – test)
číslo poklesu

max. 3,0 %
max. 0,5 %
mín. 11,0 %
mín. 47 ml
mín. 190 s

Pšenice musí být vyzrálá, bez škůdců a cizích pachů. Nesmí obsahovat zrna naplesnivělá a plesnivá, zrna napadená plošticí a zrna sněživá.

Odběr vzorků se provádí podle ČSN ISO 950 (46 1024). Stanovení jednotlivých jakostních znaků se provádí z dávek (ze skládaných vzorků – podniková norma Zemědělského normalizačního střediska Praha PN – 185/93) postupem dle ČSN 46 1011, ČSN ISO 712 (46 1014), ČSN ISO 3093 (46 1018) a ČSN 46 1021. Příměsi a nečistoty se posuzují podle ČSN 46 1100 – 2. Přepočet vlhkosti a nečistot na základní hodnoty uvedené v ČSN 46 1100 – 2 se provádí postupem uvedeným v ČSN 46 1010.

6. Minimální množství nákupu od jednoho dodavatele je 20 tun.

7. SFTR nebude uzavírat smluvní vztah s pěstiteli. Proplácení minimální (garantované) ceny bude provádět SFTR přímo na účet jednotlivých pěstitelů, jejichž seznamy s příslušnými identifikačními údaji vypracují skladující organizace. Proplácení bude probíhat bez předchozí fakturace ze strany pěstitelů – dodavatelů pšenice. Lhůta pro zaplacení minimální (garantované) ceny je 21 kalendářních dnů od obdržení hlášení skladující organizace o uskutečnění nákupu.

8. Intervenční nákup pšenice potravinářské za minimální (garantovanou) cenu budou provádět pouze skladující organizace vybrané ve zvláštním, pro tento účel vypsáném výběrovém řízení, které budou ve smluvním vztahu se SFTR. Jejich seznam bude před zahájením sklizně zveřejněn.

9. Intervenční nákup bude ukončen bezprostředně poté, kdy průměrná cena na volném trhu podle pramene uvedeného v bodě 3) překročí 4 000 Kč/t.

Ing. Josef Lux, v. r.
místopředseda vlády ČR,
ministr zemědělství
a předseda Rady SFTR

SMĚRNICE Ministerstva zemědělství

na poskytování finančních prostředků v rámci programu „Výstavba a technická obnova vodovodů a úpraven vod“

Ministerstvo zemědělství vydává tuto směrnici za účelem stanovení postupů a podrobných podmínek k předkládání a posuzování žádostí investorů o státní finanční podporu výstavby a technické obnovy vodovodů a úpraven vod.

Čl. 1 Všeobecná ustanovení

1. Tato směrnice upravuje postup při uplatňování žádostí o zařazení akcí do programu „Výstavba a technická obnova vodovodů a úpraven vod“, způsob projednávání žádostí, přidělování finančních prostředků a jejich čerpání.
2. Směrnice vymezuje subjekty, které mohou být žadatelem o poskytnutí finančních prostředků z programu.

Čl. 2 Žadatel

1. Žadatelem jsou:
 - a) obec,
 - b) svazky obcí (dobrovolné svazky obcí a sdružení obcí),
 - c) vodohospodářské akciové společnosti s majoritní majetkovou účastí obcí.

Čl. 3 Předmět poskytování prostředků

Předmětem dotace jsou:

- a) výstavba vodovodu a souvisejících vodárenských objektů,
- b) rekonstrukce a výstavba zařízení za účelem zkvalitnění technologických procesů při úpravě pitné vody.

Cílem navrhovaných opatření je zlepšení podmínek pro zásobování obcí pitnou vodou.

Čl. 4 Žádost

1. Žádosti se předkládají průběžně na odbor státní správy ve vodním hospodářství Ministerstva zemědělství v následujícím rozsahu dokladů:
 - a) zdůvodněná žádost investora,
 - b) identifikační údaje zpracované podle přílohy č. 1,
 - c) návrh registru investic RI 80 podle přílohy č. 2,
 - d) pravomocné územní rozhodnutí,
 - e) stanovisko příslušného okresního úřadu,
 - f) přehledná situace a technická zpráva,
 - g) vyplněný dotazník „Vybrané ukazatele plnění rozpočtu obcí“ příloha č. 3 (platí pouze pro obec).
2. Žádost investora bude posouzena z hlediska úplnosti dokladů. Je-li žádost úplná, bude na Ministerstvu zemědělství zaevidována. Oznámení o zaevidování žádosti sdělí Ministerstvo zemědělství investorovi do 2 měsíců od přijetí žádosti. Nevyhoví-li žádost z hlediska úplnosti, bude vrácena investorovi s uvedením důvodů rovněž do 2 měsíců od přijetí žádosti.
3. Po zaevidování bude žádost posouzena Ministerstvem zemědělství ve spolupráci s okresními úřady z hledisek:
 - zlepšení podmínek zásobování pitnou vodou příslušné obce nebo regionu,
 - ekonomických podmínek investora,
 - technicko-provozních podmínek zásobování pitnou vodou v obci a regionu,
 - koncepce vodohospodářského rozvoje regionu,

- investiční náročnosti, ekonomické efektivnosti a úrovně dosavadní přípravy,
- rozsahu disponibilních finančních zdrojů státního rozpočtu.

Bude-li výsledek tohoto posouzení pozitivní, udělí Ministerstvo zemědělství příslib státní finanční podpory na rok 1998 či následující roky nejpozději do konce dubna roku následujícího, kdy byla žádost zaevidována.

V případě předběžného příslibu na rok 1999 či následující roky bude tento příslib podmíněn schválením příslušné části státního rozpočtu.

Ministerstvo zemědělství je oprávněno sdělit případné doplňující podmínky, které musí investor splnit pro získání dotace.

V případě negativního posouzení žádosti sdělí Ministerstvo zemědělství investorovi zamítnutí žádosti s uvedením důvodů nejpozději do konce března roku následujícího, kdy byla žádost zaevidována, případně informuje investora o odkladu posuzování žádosti.

Po obdržení příslibu finanční podpory předloží investor nejpozději do 30. 6. roku, na který má investor udělen příslib, na odbor státní správy ve vodním hospodářství Ministerstva zemědělství doplněnou žádost s následujícími doklady:

- identifikační údaje zpracované podle přílohy č. 1,
- stavební povolení,
- finanční projekt,
- audit finančního hospodaření obce za poslední dva roky bez výhrad (případně uspokojivě objasnit, jak se obec s výhradami vypořádala),
- audit finančního hospodaření vodohospodářské akciové společnosti za poslední rok,
- aktualizovaný registr investic RI 80 podle přílohy č. 2 (náklady uvádět dle výsledku veřejné obchodní soutěže),
- smlouvu o dílo, včetně výsledku výběrového řízení na dodavatele podle zákona č. 199/1994 Sb. a zákona č. 148/1995 Sb., kterým se mění a doplňuje zákon č. 199/1994 Sb. o zadávání veřejných zakázek,
- rozvahu v plném rozsahu (Rozvaha Úč.-POD 1-01)¹⁾, příloha č. 4,
- výkaz zisků a ztrát (Výsledovka Úč. POD 2-01)¹⁾, příloha č. 5,
- roční přehled aktiv a pasiv obcí (Malé obce Úč. 6-01)¹⁾, příloha č. 6.

Poznámka:

¹⁾ nepředkládají investoři, kteří obdrželi příslib na rok 1998

4. Investoři rozestavěných staveb, kterým byla v uplynulém roce přiznána státní finanční podpora a obdrželi předběžný příslib finanční podpory i na rok následující, doplní žádost pouze o:

- audit finančního hospodaření obce za poslední rok bez výhrad (případně objasnit, jak se obec s výhradami vypořádala),
- audit finančního hospodaření vodohospodářské akciové společnosti za poslední rok,
- aktualizované registry investic podle přílohy č. 2 (náklady uvádět dle výsledku veřejné obchodní soutěže).

Takto doplněnou žádost předloží investor nejpozději do 30. 5. roku, na který má investor udělen příslib na odbor státní správy ve vodním hospodářství Ministerstva zemědělství.

Čl. 5

Poskytování finančních prostředků

1. Finanční prostředky jsou poskytovány po projednání finančního projektu ve smyslu přílohy k usnesení vlády č. 571/1994 a posouzení úplnosti a správnosti předepsaných příloh (čl. 4).
2. Finanční prostředky se poskytují na základě žádosti projednané komisí, složené ze zástupců Ministerstva zemědělství a Ministerstva financí.
3. Pravidla pro poskytování finančních prostředků jsou stanovena v příloze č. 1 usnesení vlády č. 571/1994.
4. Postup při poskytování státních finančních podpor žadatelům je stanoven usnesením vlády č. 707/1997. Při poskytování státních finančních podpor obcím se přihlíží k tomu, zda žadatel dosáhl minimálně vyrovnaného rozpočtového hospodaření v roce 1997. Ve smyslu „Vybraných ukazatelů plnění rozpočtů obcí“ jsou jednotliví žadatelé (obce) diferencováni nejen v závislosti na tom, zda jejich hospodaření v roce 1997 skončilo minimálně vyrovnaným výsledkem či nikoliv, ale také podle charakteru případného schodku.
5. Na poskytnutí finančních prostředků z programu není právní nárok.

Čl. 6

Finanční prostředky

1. Program „Výstavba a technická obnova vodovodů a úpraven vod“ je v běžném roce zabezpečován finančními prostředky ze státního rozpočtu České republiky.

2. Finanční prostředky na investiční akce z programu jsou účelově vázané - přímé dotace a návratné finanční výpomoci, případně i dotace úroků z úvěrů investora. U akcí s pořizovací hodnotou do 5,0 mil. Kč je formou finanční podpory dotace.
3. Ministerstvo financí v případě nově zahajovaných akcí, pokud bude stanovena návratná finanční výpomoc, vydá rozhodnutí a oznámení limitu čerpání potvrzené Ministerstvem zemědělství. V ostatních případech vydá rozhodnutí a oznámení limitu Ministerstvo zemědělství.
4. Budou-li při realizaci výstavby překročeny investiční náklady oproti výběrovému řízení, resp. nákladům uvedeným v registru investic, bude toto zvýšení na základě žádosti investora posouzeno v komisi Ministerstva zemědělství a Ministerstva financí.
5. Vrácení neoprávněně čerpaných či zadržovaných finančních prostředků v rozporu se stanoveným účelem a podmínkami pro čerpání dotace ze státního rozpočtu navrhuje a podnět dává orgány zúčastněné v procesu návrhu finančních příspěvků (výdajů). Odvody neoprávněně použitých nebo zadržovaných částek, jakož i penále, uloží územní finanční orgány postupem dle § 30 odst. 6 zákona č. 576/1990 Sb.

Čl. 7 Povinnosti žadatele - investora

Žadatel je povinen:

1. před a v průběhu výstavby

- řádně vyplnit „Žádost“ včetně příloh,
- v případě změn finančních nároků při realizaci akce předložit Ministerstvu financí a Ministerstvu zemědělství aktualizovanou tabulku „Registr investic Ministerstva financí“ s odůvodněním změny,
- použít poskytnuté finanční prostředky jen k účelu, na který byly přiděleny,
- nepřipustit nevhodné vynakládání poskytnutých finančních prostředků, tzn. čerpat finanční prostředky jen na nezbytně nutné náklady pro pořízení hmotného investičního majetku,
- v případě, kdy by mělo dojít ke zvýšení požadavku na finanční prostředky ze státního rozpočtu oproti návrhu, ve smyslu podmínek Ministerstva financí vydaných dle Postupu a Zásad dotační politiky č.j.: 113/1679/94 (Finanční zpravodaj 4/1994), předložit k projednání v komisi aktualizovaný „Registr investic Ministerstva financí“.

2. Po ukončení výstavby požádat Ministerstvo financí a Ministerstvo zemědělství o definitivní přiznání dotace v termínu, který je stanoven v rozhodnutí o poskytnutí dotace (návratné finanční výpomoci). Tato žádost obsahuje:

- vlastní žádost se stručným popisem průběhu výstavby,
- kolaudační rozhodnutí,
- výpis od financující banky,
- výsledky kontroly od finančního orgánu.

V Praze dne 7. 5. 1998

Ing. Josef Lux, v. r.
místopředseda vlády
a ministr zemědělství

číslo akce :

ŽÁDOST

o poskytnutí finančního příspěvku v rámci Programu "výstavba a technická obnova vodovodů a úpraven vod".

A. Žadatel :

Úplný název právnické osoby (Jméno a příjmení žadatele, je-li žadatelem fyzická osoba):

Adresa :

PSČ :

Bankovní ústav :

Číslo účtu :

IČO: Rodné číslo: / DIČ:

Typ subjektu : *)

obec město svazek ostatní

Statutární zástupce práv. osoby (jméno, příjmení, funkce)

Telefon:

Fax:

Pracovník pověřený jednáním o finančním příspěvku (jméno, příjmení, funkce):

Telefon:

Fax:

Žadatel je není plátcem DPH **)

Předmět činnosti žadatelského subjektu (dle obch. rejstříku nebo živn. listu atp.)

*) křížkem označte typ subjektu

**) nevyhovující škrtněte

REGISTR INVESTIC MINISTERSTVA FINANČÍ

Form. RI 80/98 (str. 1)

IDENTIFIKAČNÍ ÚDAJE INVESTIČNÍ AKCE (STAVBY):

Název akce:	Ev. číslo:	Kód "a"	"b"	"c"	"d"
Investor:	IČO:				
Kód území umístění stavby (okres):	Kód podle SKP:				

TERMÍNY PŘÍPRAVY A REALIZACE AKCE (poř.č.měsíce a poslední dvojčíslí roku ve tvaru MMRR):

	zahájení	dokončení
8001 Vypracování přípravné dokumentace akce (stavby)		
8002 Zadání zakázky na vypracování projektové dokumentace 1/		
8003 Vypracování projektové dokumentace		
8004 Zadání zakázky na dodávku stavby 1/		
8005 Zadání zakázky na technologické dodávky nebo stroje a zařízení 1/ 2/		
8006 Realizace stavby (investiční akce)		
8007 Realizace technologických dodávek (strojí a zařízení)		
8008 Řízení o definitivním přiznání dotace ze státního rozpočtu		

ROZHODUJÍCÍ PROJEKTOVANÉ PARAMETRY:

	měr.jednotka	hodnota
8011		
8012		
8013		
8014		
8015		
8016		
8017		
8018		
8019		
8020		

Poznámky: 1/ podle cenového výměru MF, nebo podle zákona č. 199/94 Sb.

2/ v případě, že technologická část stavby resp. stroje a zařízení nebudou zadávány současně se stavbou.

Vypracoval:

telefon:

Razítko a podpis:

Schválil:

dne:

Ministerstvo financí ČR
schváleno č.j. 111/94 440/1997

**Vybrané ukazatele
plnění rozpočtu obcí a okresních úřadů**

Podklady pro realizaci usnesení vlády č. 229/1997 a 707/1997 - postup při poskytování účelových dotací obcím a okresním úřadům v roce 1998.

Vyplní žadatel o dotaci - obce nebo okresní úřad - podle souhrnných údajů za řídicí úřad a podřízené rozpočtové organizace podle výsledků rozpočtového hospodaření za rok 1996 a 1997. Údaje se vyplňují v tisících Kč na dvě desetinná místa.

Název a sídlo vykazující jednotky:.....
IČO:

ukazatele roku 1997:

tis. Kč

Číslo řádku	Název položky	Odkaz na rozpočtovou skladbu nebo jiné vymezení ukazatele	Stav k 31. 12. sledovaného roku
1	příjmy celkem (po konsolidaci)	třída 1 až 4	
2	daňové příjmy (po konsolidaci)	třída 1	
3	nedaňové příjmy (po konsolidaci)	třída 2	
4	běžné přijaté dotace (po konsolidaci)	seskupení položek 41	
5	výdaje celkem (po konsolidaci)	třída 5 plus třída 6	
6	saldo příjmů a výdajů po konsolidaci	údaj řádku 1 minus údaj řádku 5	
7	suma nedočerpaných dotací poskytnutých v roce 1997 a příjmů určených k vypořádání se státním rozpočtem, státními fondy a OkÚ za rok 1997	z položek podseskupení 411, 412, 421 a 422 - nedočerpané dotace určené k finančnímu vypořádání za rok 1997, a z odpovídajících příjmů určených k odvodu v rámci finančního vypořádání roku 1997	
8	upravené saldo hospodaření I	saldo příjmů a výdajů po konsolidaci minus suma nedočerpaných dotací poskytnutých v roce 1997 a určených k vypořádání se státním rozpočtem, státními fondy a OkÚ (řádek 8=6 x 7), pokud je údaj řádku 8=0 nebo > 0, nemusí žadatel o dotaci vyplňovat další údaje	
9	vratky transferů poskytnutých v minulém období a ostatní výdaje z finančního vypořádání za r. 1996	položka 5364 a část položky 5369	
10	výdaje na likvidaci povodňových škod financované z jiných zdrojů než jsou dotace a dary	žadatel specifikuje z výdajových položek třídy 5 a 6	

11	příspěvky a dary oblastem postiženým povodněmi (kromě převodů darů a příspěvků získaných z veřejných sbírek nebo od jiných subjektů)	části položek 5321, 5323, 6341, 6342 a položek podseskupení 522 charakteru přímých příspěvků a darů obcím a OkÚ postiženým povodněmi a poukazů prostředků na účty humanitárních kont. pro postižené oblasti *)	
12	v roce 1997 nakoupené věcné dary poskytnuté obcím a OkÚ v oblastech postižených povodněmi	část položky 5176 **)	
13	nákup státních povodňových dluhopisů	položka 5631	
14	upravené saldo hospodaření II	upravené saldo hospodaření I (řádek 8) plus položky uvedené v řádcích 9 až 13, pokud je údaj řádku 14 = 0 nebo > 0, nemusí žadatel o dotaci vyplňovat další údaje	
15	platby zaměstnanců a ostatní platby za provedenou práci bez výplat služného za civilní službu v roce 1997 a platových refundací zaměstnavatelům při nástupu občana na výkon civilní služby a bez nárokových složek platů tzv. uvolněných zastupitelů obcí	podseskupení položek 511 bez položky 5116, u OkÚ bez části položky 5119 (odpovídající náhradám poskytovaným zaměstnavatelům při nástupu občana na civilní službu) a u obcí bez části pol. 5112 odpovídající nárokovým složkám platů uvolněných zastupitelů obcí v souladu s nařízením vlády č. 20/1997 Sb. od roku 1997 ****)	
16	úroky	položka 5141	
17	splátky jistiny	třída 8, kladné zápisy na položkách 8xx1 a 8xx3, vyjma jednorázových splátek dluhopisů s dobou splatnosti delší než jeden rok realizovaných v roce 1997	
18	splátky leasingu	položka 5178	
19	splátky směnek emitovaných v minulých letech	část záznamové položky 021	
20	poměrná část jednorázové splátky dluhopisů	částka odpovídající podílu 1 roku z celkové jednorázové splátky (např. 1/6 celkové jednorázové splátky u šestileté emise) *****)	
21	financování celkem	třída 8 celkem	
22	změna stavu peněžních prostředků od počátku do konce období	položky třídy 8xx5 třídy 8	
23	kapitálové výdaje v roce 1997	seskupení položek 61, 63, 64 a 69	
24	neinvestiční příspěvky na účelně vynaložené náklady dodavatele	část položky 5192 odpovídající příspěvkům na účelně vynaložené náklady dodavatele při realizaci např. plynofikace v obcích, elektrických přípojek apod.	
25	odvody za odnětí zemědělské půdy a poplatky za odnětí lesní půdy hrazené v souvislosti s investiční výstavbou	z položky 5361 - odvody za odnětí zemědělské půdy a poplatky za odnětí lesní půdy pro investiční výstavbu	

26	výdaje na opravy a údržbu hmotného investičního majetku	část položky 5171	
----	---	-------------------	--

ukazatele roku 1996:

27	mzdové prostředky	stará rozpočtová skladba ***) seskupení položek 56	
28	investiční výdaje (srovnatelně s rokem 1997)	stará rozpočtová skladba ***) seskupení položek 51, pol. 5906, 5907, 5908, 5917, 6015, příp. 5408	
29	výdaje na opravy a údržbu hmotného investičního majetku	stará rozpočtová skladba ***) část položky 5201 odpovídající opravám a údržbě hmotného investičního majetku	
30	výdaje na účelně vynaložené náklady dodavatele nezahrnuté v objemu investičních výdajů	výdaje na účelně vynaložené náklady dodavatele nezahrnuté v objemu na řádku 28 (zejména příspěvky dodavatelů na plynofikaci apod.)	
31	výdaje celkem (srovnatelně s rokem 1997)	celkový objem výdajů v roce 1996 snížený o uhrazené splátky návrtných finančních výpomocí, úvěrů a vlastních dluhopisů v roce 1996 a zvýšený o objem poskytnutých návrtných finančních výpomocí a půjček v roce 1996	

*) Viz: pokyn MF ČR č. 8/97 k použití některých ustanovení Opatření o rozpočtové skladbě, vydaného pd. č.j. MF ČR 111/27 947/1996 k poskytování humanitárních příspěvků obcím a okresními úřady postiženým katastrofálními záplavami: publikováno ve Finančním zpravodaji č. 9/1997.

**) Tyto věcné dary by měly být zatříděny jako součást položky 5176, pokud jsou zatříděny jinak (např. na podseskupení položek 513 - Nákup materiálu), je třeba zatřídění opravit.

***) Rozpočtová skladba vydaná Výnosem FMF č.j. II/11770/1985 platná do 31. 12. 1996.

****) Od objemů platů v roce 1997 se odečte částka odpovídající části platů tzv. uvolněných zastupitelů v roce 1997 upravené v § 1 nařízení vlády č. 262/1994 Sb., ve znění nařízení vlády č. 20/1997 Sb.

*****) Tento propočtení má za cíl zahrnout mezi výdaje dluhové služby úměrnou část případné jednorázově provedené splátky hodnoty dluhopisu věřiteli. V případě, že tedy např. obec emitovala dluhopis s šestiletou splatností splatný jednorázově, zahrne do tohoto řádku hodnotu jedné šestiny dlužné částky (bez ohledu na to, ve kterém roce bude jednorázová splátka provedena).

Zjištění, že žadatel uvedl do tohoto dotazníku nesprávné údaje, je důvodem k nepřiznání požadované účelové dotace. Změny údajů dodatečně zjištěné žadatelem musí být neprodleně oznámeny orgánu, který rozhoduje o přiznání dotace.

V..... dne..... 1998.

Sestavil:	Podpis:	Schválil:	Podpis:
Telefon:		Telefon:	

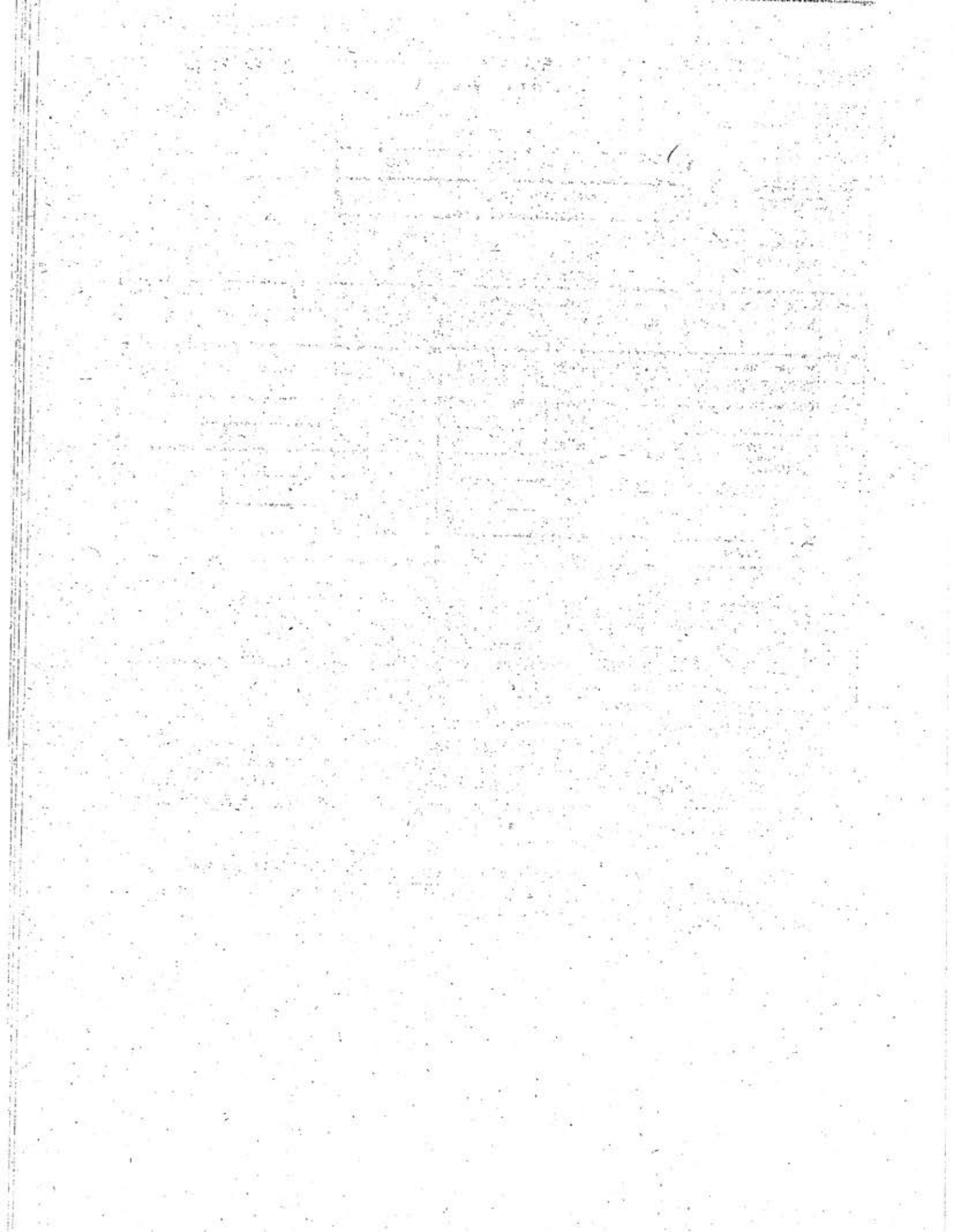

Schváleno MF ČR
č.j. 281/71 701/1995**ROZVAHA**
v plném rozsahu

Rozvaha Úč POD 1 - 01

Účetní jednotka doručí
účetní závěrku současně
s doručením daňového přiznání
za daň z příjmůk199....
(v celých tisících Kč)

Název a sídlo účetní jednotky

1 x příslušnému finančnímu
úřadu1 x okresní statistické správě
(příslušnému úřadu ČSU,
resp. krajské statistické
správě)

Čís.ř.	IKF	Rok	Měsíc	IČO
01	8 0 1 0 9 5	199...		

označ. a	AKTIVA b	řád. c	Běžné účetní období			Minulé úč. období
			Brutto 1	Korekce 2	Netto 3	Netto 4
	AKTIVA CELKEM (ř. 02 + 03 + 28 + 55)	001				
A.	Pohledávky za upsané vlastní jmění	002				
B.	Stálá aktiva (ř. 04 + 12 + 22)	003				
B. I.	Nehmotný investiční majetek (ř. 05 až 11)	004				
B. I. 1.	Zřizovací výdaje	005				
	2. Nehmotné výsledky výzkumné a obdobné činnosti	006				
	3. Software	007				
	4. Ocenitelná práva	008				
	5. Jiný nehmotný investiční majetek	009				
	6. Nedokončené nehmotné investice	010				
	7. Poskytnuté zálohy na nehmotný investiční majetek	011				
B. II.	Hmotný investiční majetek (ř. 13 až 21)	012				
B. II. 1.	Požemky	013				
	2. Budovy, haly a stavby	014				
	3. Samostatné movité věci a soubory movitých věcí	015				
	4. Pěstební celky trvalých porostů	016				
	5. Základní stádo a jažná zvířata	017				
	6. Jiný hmotný investiční majetek	018				
	7. Nedokončené hmotné investice	019				
	8. Poskytnuté zálohy na hmotný investiční majetek	020				
	9. Opravná položka k nabytému majetku	021				
B. III.	Finanční investice (ř. 23 až 27)	022				
B. III. 1.	Podílové cenné papíry a vklady v podnicích s rozhodujícím vlivem	023				
	2. Podílové cenné papíry a vklady v podnicích s podstatným vlivem	024				
	3. Ostatní investiční cenné papíry a vklady	025				
	4. Půjčky podnikům ve skupině	026				
	5. Jiné finanční investice	027				

označ. a	AKTIVA b	Tříd. c	Běžné účetní období			Minulé úč. období
			Brutto 1	Korekce 2	Netto 3	Netto 4
C.	Oběžná aktiva (f. 29 + 36 + 42 + 51)	028				
C. I.	Zásoby (f. 30 až 35)	029				
C. I. 1.	Materiál	030				
	2. Nedokončená výroba a polotovary	031				
	3. Výrobky	032				
	4. Zvlášta	033				
	5. Zboží	034				
	6. Poskytnuté zálohy na zásoby	035				
C. II.	Dlouhodobé pohledávky (f. 37 až 41)	036				
C. II. 1.	Pohledávky z obchodního styku	037				
	2. Pohledávky ke společníkům a sdružení	038				
	3. Pohledávky v podnicích s rozhodujícím vlivem	039				
	4. Pohledávky v podnicích s podstatným vlivem	040				
	5. Jiné pohledávky	041				
C. III.	Krátkodobé pohledávky (f. 43 až 50)	042				
C. III. 1.	Pohledávky z obchodního styku	043				
	2. Pohledávky ke společníkům a sdružení	044				
	3. Sociální zabezpečení	045				
	4. Stát – daňové pohledávky	046				
	5. Odložená daňová pohledávka	047				
	6. Pohledávky v podnicích s rozhodujícím vlivem	048				
	7. Pohledávky v podnicích s podstatným vlivem	049				
	8. Jiné pohledávky	050				
C. IV.	Finanční majetek (f. 52 až 54)	051				
C. IV. 1.	Peníze	052				
	2. Účty v bankách	053				
	3. Krátkodobý finanční majetek	054				
D.	Ostatní aktiva – přechodné účty aktiv (f. 56 a 60)	055				
D. I.	Časové rozlišení (f. 57 až 59)	056				
D. I. 1.	Náklady příštích období	057				
	2. Příjmy příštích období	058				
	3. Kursové rozdíly aktivní	059				
D. II.	Dohadné účty aktivní	060				
	Kontrolní číslo (f. 01 až 60)	999				

označ. a	PASIVA b	řad. c	Stav v běžném účet. období 5	Stav v minulém účet. období 6
	PASIVA CELKEM (ř. 62 + 79 + 105)	061		
A.	Vlastní jmění (ř. 63 + 66 + 71 + 75 + 78)	062		
A. I.	Základní jmění (ř. 64 + 65)	063		
A. I. 1.	Základní jmění	064		
2.	Vlastní akcie	065		
A. II.	Kapitálové fondy (ř. 67 až 70)	066		
A. II. 1.	Emisní ážio	067		
2.	Ostatní kapitálové fondy	068		
3.	Oceňovací rozdíly z přecenění majetku	069		
		070		
A. III.	Fondy ze zisku (ř. 72 + 73 + 74)	071		
A. III. 1.	Zákonný rezervní fond	072		
2.	Nedělitelný fond	073		
3.	Statutární a ostatní fondy	074		
A. IV.	Hospodářský výsledek minulých let (ř. 76 + 77)	075		
A. IV. 1.	Nerozdělený zisk minulých let	076		
2.	Neuhrazená ztráta minulých let	077		
A. V.	Hospodářský výsledek běžného účetního období (+ / -) (ř. 01 - (+63 + 66 + 71 + 75 + 79 + 105))	078		
B.	Cizí zdroje (ř. 80 + 84 + 91 + 101)	079		
B. I.	Rezervy (ř. 81 + 82 + 83)	080		
B. I. 1.	Rezervy zákonné	081		
2.	Rezerva na kursové ztráty	082		
3.	Ostatní rezervy	083		
B. II.	Dlouhodobé závazky (ř. 85 až 90)	084		
B. II. 1.	Závazky k podnikům s rozhodujícím vlivem	085		
2.	Závazky k podnikům s podstatným vlivem	086		
3.	Dlouhodobě přijaté zálohy	087		
4.	Emitované dluhopisy	088		
5.	Dlouhodobé směnky k úhradě	089		
6.	Jiné dlouhodobé závazky	090		

označ. a	PASIVA b	řád. c	Stav v běžném účet. období 5	Stav v minulém účet. období 6
B. III.	Krátkodobé závazky (ř. 92 až 100)	091		
B. III. 1.	Závazky z obchodního styku	092		
2.	Závazky ke společníkům a sdružení	093		
3.	Závazky k zaměstnancům	094		
4.	Závazky ze sociálního zabezpečení	095		
5.	Stát – daňové závazky a dotace	096		
6.	Odloužený daňový závazek	097		
7.	Závazky k podnikům s rozhodujícím vlivem	098		
8.	Závazky k podnikům s podstatným vlivem	099		
9.	Jiné závazky	100		
B. IV.	Bankovní úvěry a výpomoci (ř. 102 až 104)	101		
B. IV. 1.	Bankovní úvěry dlouhodobé	102		
2.	Běžné bankovní úvěry	103		
4.	Krátkodobé finanční výpomoci	104		
C.	Ostatní pasiva – přechodné účty pasiv (ř. 106 + 110)	105		
C. I.	Časové rozlišení (ř. 107 až 109)	106		
C. I. 1.	Výdaje příštích období	107		
2.	Výnosy příštích období	108		
3.	Kursově rozdíly pasivní	109		
C. II.	Dohadné účty pasivní	110		
	Kontrolní číslo (ř. 61 až 110)	999		

Odesláno dne:	Podpis statutárního orgánu nebo fyzické osoby, která je účetní jednotkou	Osoba odpovědná za účetnictví (jméno a podpis)	Osoba odpovědná za účetní závěrku (jméno a podpis)
			tel.: linka:

Schváleno MF ČR
č.j. 281/71 701/1995Účetní jednotka doručí
účetní závěrku současně
s doručením daňového přiznání
za daň z příjmů.1 x příslušnému finančnímu
úřadu1 x okresní statistické správě
(příslušnému útvary ČSU,
resp. krajské statistické
správě)VÝKAZ ZISKŮ A ZTRÁT
v plném rozsahuk199....
(v celých tisících Kč)

Výsledovka Úč POD 2 - 01

Název a sídlo účetní jednotky
.....
.....
.....
.....
.....
.....

Čís.f.	IKF	Rok	Měsíc	ÍČO
01	8 0 3 0 9 5	199...		

Označení a	TEXT b	Číslo řádku c	Skutečnost v účetním období	
			sledovaném 1	minulém 2
I.	Tržby za prodej zboží	01		
A.	Náklady vynaložené na prodané zboží	02		
+	Obchodní marže (f. 01 - 02)	03		
II.	Výkony (f. 05 + 06 + 07)	04		
II. 1.	Tržby za prodej vlastních výrobků a služeb	05		
- 2.	Změna stavů vnitropodnikových zásob vlastní výroby	06		
3.	Aktivace	07		
B.	Výkonová spotřeba (f. 09 + 10)	08		
B. 1.	Spotřeba materiálu a energie	09		
B. 2.	Služby	10		
+	Přidaná hodnota (f. 03 + 04 - 08)	11		
C.	Ospbní náklady (f. 13 až 16)	12		
C. 1.	Mzdové náklady	13		
C. 2.	Odměny členům orgánů společností a družstva	14		
C. 3.	Náklady na sociální zabezpečení	15		
C. 4.	Sociální náklady	16		
D.	Daně a poplatky	17		
E.	Odpisy nehmotného a hmotného investičního majetku	18		
III.	Tržby z prodeje investičního majetku a materiálu	19		
F.	Zůstatková cena prodaného investičního majetku a materiálu	20		
IV.	Zúčtování rezerv a časového rozlišení provozních výnosů	21		
G.	Tvorba rezerv a časového rozlišení provozních nákladů	22		
- V.	Zúčtování opravných položek do provozních výnosů	23		
H.	Zúčtování opravných položek do provozních nákladů	24		
VI.	Ostatní provozní výnosy	25		
I.	Ostatní provozní náklady	26		
VII.	Převod provozních výnosů	27		
J.	Převod provozních nákladů	28		
.	Provozní hospodářský výsledek [f. 11 - 12 - 17 - 18 + 19 - 20 + 21 - 22 - 23 - 24 + 25 - 26 + (-27) - (-28)]	29		

Označení a	TEXT b	Číslo řádku c	Skutečnost v účetním období	
			sledovaném 1	minulém 2
VIII.	Tržby z prodeje cenných papírů a vkladů	30		
K.	Prodané cenné papíry a vklady	31		
IX.	Výnosy z finančních investic (f. 33 + 34 + 35)	32		
IX. 1.	Výnosy z cenných papírů a vkladů v podnicích ve skupině	33		
2.	Výnosy z ostatních investičních cenných papírů a vkladů	34		
3.	Výnosy z ostatních finančních investic	35		
X.	Výnosy z krátkodobého finančního majetku	36		
XI.	Zúčtování rezerv do finančních výnosů	37		
L.	Tvorba rezerv na finanční náklady	38		
XII.	Zúčtování opravných položek do finančních výnosů	39		
M.	Zúčtování opravných položek do finančních nákladů	40		
XIII.	Výnosové úroky	41		
N.	Nákladové úroky	42		
XIV.	Ostatní finanční výnosy	43		
O.	Ostatní finanční náklady	44		
XV.	Převod finančních výnosů	45		
P.	Převod finančních nákladů	46		
*	Hospodářský výsledek z finančních operací [f. 30 - 31 + 32 + 36 + 37 - 38 + 39 - 40 + 41 - 42 + 43 - 44 + (-45) - (-46)]	47		
R.	Daň z příjmů za běžnou činnost (f. 49 + 50)	48		
R. 1.	- splatná	49		
2.	- odložená	50		
		51		
**	Hospodářský výsledek za běžnou činnost (f. 29 + 47 - 48)	52		
XVI.	Mimořádné výnosy	53		
S.	Mimořádné náklady	54		
T.	Daň z příjmů z mimořádné činnosti (f. 56 + 57)	55		
T. 1.	- splatná	56		
2.	- odložená	57		
*	Mimořádný hospodářský výsledek (f. 53 - 54 - 55)	58		
U.	Převod podílu na hospodářském výsledku společníkům (+/-)	59		
***	Hospodářský výsledek za účetní období (+/-) (f. 52 + 58 - 59)	60		
	Hospodářský výsledek před zdaněním (+/-) (f. 29 + 47 + 53 - 54)	61		
	Kontrolní číslo (f. 01 až 61)	99		

Odesláno dne:	Podpis statutárního orgánu nebo fyzické osoby, která je účetní jednotkou	Osoba odpovědná za účetnictví (jméno a podpis)	Osoba odpovědná za účetní závěrku (jméno a podpis)
			tel.: linka:

Účetní jednotka doručí výkaz
podle pokynů MF ČR, ME 6R

k 31. 12.

(v Kč)

Název nadřízeného
orgánu

Název a sídlo účetní
jednotky

Čís. ř.	IKF	Rok	Měsíc	ČO
01	814093			

II. Vybrané ukazatele investičního majetku a materiálu podle kapitol

Kapitola	Čís. řád.	Budovy, haly a stavby	Samostatné movité věci a soubory movitých věcí	Nehmotný investiční majetek	Drobný hmotný investiční majetek	Finanční investice	Zásoby
a	b	3	4	5	6	7	8
Doprava	43						
Školství	44						
Kultura	45						
Zdravotnictví	46						
Místní hospodářství	47						
Vnitřní správa	48						
Ostatné kapitoly	49						
Celkem (ř. 43 až 49)	50						

Poznámka:

Do hmotného investičního majetku se nezahrnuje tzv. jiný hmotný majetek, např. knihovny, sbírky map, gramofonových desek, filmů, hudebnin, uměleckých předmětů. Tento majetek se eviduje jen v operativní evidenci.

III. Doplnující údaje

Text	Č. ř.	Slav k 1.1.	Slav k
a	b	9	10
Právní položka k pohledávkám /391/	51		
	52		
	53		
	54		

Odesláno dne:

Razítko:

Podpis
starosty obce

Výkaz sestavil
(jméno a podpis)

Došlo dne:

Telefon

Linka

I. Přehled aktiv a pasív

	Text	č. ř.	Stav k 1. 1.	Stav k
	a	b	1	2
AKTIVA	Nehmotný investiční majetek	11		
	Nedokončené nehmotné investice včetně poskytnutých záloh	12		
	Součet ř. 11 + 12	13		
	Budovy, haly a stavby	14		
	Samostatné movité věci a soubory movitých věcí	15		
		16		
		17		
	Pěstičské celky trvalých porostů	18		
	Základní stádo a tažné zvířata	19		
	Drobný hmotný investiční majetek	20		
	Ostatní hmotný investiční majetek	21		
	Součet ř. 14 + 15 + 16 + 17 + 18 + 19 + 20 + 21	22		
	Pozemky	23		
	Nedokončené hmotné investice včetně poskytnutých záloh	24		
	Finanční investice	25		
	Investiční majetek celkem ř. 13 + 22 + 23 + 24 + 25	26		
	Zásoby Materiál na opravy	27		
	Zvířata	28		
	Ostatní materiál evidovaný v knize materiálových zásob	29		
	Součet ř. 27 + 28 + 29	30		
	Peněžní prostředky na běžném účtu v bance z toho: na ZBO na BÚ na účelových fondech.....	31		
	holovosti v pokladně	32		
	na účtu fondů kulturních a sociálních potřeb	33		
	na účtu sdrúžených prostředků	34		
	Pohledávky Místní daně a poplatky	35		
	Ostatní pohledávky /-ztk.ú. 391/	36		
AKTIVA celkem ř. 26 + 30 + 31 až 36	37			
PASÍVA	Neuhrazené faktury koncem roku	38		
	Účelové fondy obce	39		
	Zůstatek nesplacených úvěrů	40		
	Ostatní dluhy	41		
	PASÍVA celkem ř. 38 + 39 + 40 + 41	42		

Metodický pokyn k uplatnění náhrad za omezení užívání nemovitostí v ochranných pásmech vodárenských nádrží podle § 19 odst. 5 a 6 zákona č. 138/1973 Sb., o vodách ve znění zákona č. 14/1998 Sb.

1. Tento metodický pokyn platí pro uplatnění náhrad za omezení užívání nemovitostí v ochranných pásmech vodárenských nádrží subjekty uvedenými v čl. 5 a to v souvislosti s hospodařením na zemědělské půdě.
2. Vyplácení náhrad za omezení užívání nemovitostí v ochranných pásmech vodárenských nádrží náleží pouze za ta omezení užívání nemovitostí, která jsou uvedena v rozhodnutí vodohospodářského orgánu o stanovení nebo změně ochranných pásem a jsou uložena nad rámec obecné ochrany vod vyplývající ze současných právních předpisů, zejména:
 - zákona č. 138/1973 Sb., o vodách (vodní zákon), ve znění zákona č. 14/1998 Sb.,
 - zákona č. 289/1995 Sb., o lesích,
 - zákona č. 334/1992 Sb., o ochraně zemědělského půdního fondu,
 - zákona č. 114/1992 Sb., o ochraně přírody a krajiny,
 - zákona č. 125/1997 Sb., o odpadech.
3. Vydaná rozhodnutí vodohospodářských orgánů o stanovení ochranných pásem vodárenských nádrží platí i po účinnosti zákona č. 14/1998 Sb., kterým se mění a doplňuje zákon č. 138/1973 Sb., o vodách (vodní zákon) a to po dobu, na kterou byla vydána. Pokud je v těchto rozhodnutích uvedena povinnost hospodaření v ochranných pásmech podle, dnes již zrušené, Směrnice MZd. a hlavního hygienika ČSR č. 51/1979 Sb. o hlavních hygienických zásadách pro stanovení, vymezení a využívání ochranných pásem vodních zdrojů určených k hromadnému zásobování pitnou a užitkovou vodou a pro zřizování vodárenských nádrží nebo Instrukce Ministerstva zemědělství a výživy č. 43/1987 k hospodaření zemědělských organizací v ochranných pásmech vodních zdrojů, pak jsou subjekty v těchto ochranných pásmech povinny podle těchto rozhodnutí postupovat.
4. Náhrady ve smyslu tohoto metodického pokynu se uplatňují u vlastníka vodárenské nádrže, v jejíž ochranných pásmech se nacházejí zemědělské pozemky, na nichž bylo omezeno užívání rozhodnutím vodohospodářského orgánu o stanovení nebo změně ochranných pásem vodních zdrojů.
5. Náhradu ve smyslu tohoto metodického pokynu mohou uplatnit následující subjekty:
 - vlastník nemovitosti nebo osoba, která vykonává právo hospodaření k nemovitosti podle zvláštních předpisů (dále jen „vlastník“),
 - osoba, která uzavřela s vlastníkem smlouvu o nájmu nemovitosti, a která se prokáže oprávněním zastupovat vlastníka při uplatnění náhrad (dále jen „uživatel“).
6. Náhrada se poskytuje ode dne účinnosti zákona č. 14/1998 Sb., tj. od 6. 3. 1998.
7. Vlastník vodárenské nádrže uzavře s vlastníkem, popř. uživatelem smlouvu. Předmětem smlouvy budou přesně vymezená vzájemná práva a povinnosti, týkající se způsobu hospodaření na zemědělské půdě v ochranných pásmech vodárenské nádrže, případně dalších vzájemných vztahů. Dále budou touto smlouvou stanoveny podmínky pro vyplácení náhrad. Obsahem smlouvy bude i systém kontroly dodržování uložených omezení, plnění podmínek, sjednání postupu plateb, rozčlenění splátek do více let apod. Ve smlouvě budou sjednány i smluvní sankce za zjištěné nedodržení uložených omezení užívání nemovitostí. Součástí smlouvy bude i prohlášení vlastníka, případně uživatele, že neobdržel na uložená omezení užívání nemovitostí v ochranných pásmech vodárenské nádrže dotaci ze státního rozpočtu, např. dotační programy Ministerstva zemědělství, Ministerstva životního prostředí, apod. Na vyžádání předloží vlastník vodárenské nádrže vlastníku, popř. uživateli návrh smlouvy odpovídající poloze nemovitosti v ochranném pásmu a uloženým omezením užívání nemovitostí, případně podmínkám stanoveným v rozhodnutí vodohospodářského orgánu.
8. Při uplatnění náhrad předloží vlastník nemovitosti vlastníku vodárenské nádrže výpis z katastru nemovitostí a list vlastnictví. V případě, že vlastník hospodáří na náhradních pozemcích v rámci jednoduchých pozemkových úprav (JPÚ), doloží rozhodnutí pozemkového úřadu. Uživatel při uplatnění nároku na náhrady za omezení užívání předloží vlastníku vodárenské nádrže dále nájemní smlouvu s vlastníkem a plnou moc vlastníka.
9. Nárok na náhradu za pokles ceny nemovitosti v ochranném pásmu uplatní vlastník dle zákona č. 151/1997 Sb., o oceňování majetku a dle vyhlášky MF č. 2797/1997 Sb., kterou se provádějí některá ustanovení tohoto zákona. Ze stejných předpisů se vychází i při stanovení ceny pozemku při jeho případném výkupu. Uložená změna kultury (např. z orné půdy na trvalé travní porosty) musí být doložena výpisem z katastru nemovitostí.
10. Vlastníkům skutečně provozujícím zemědělskou činnost na svých pozemcích v ochranných pásmech vodárenských nádrží, případně uživatelům, vlastníků vodárenské nádrže může nabídnout paušální roční výši náhrad za omezení užívání zemědělské půdy podle následující tabulky:

Ochranné pásmo	Náhrady Kč.ha ⁻¹
1. stupně	800
2. stupně	500

11. Subjekty podle článku 10, pokud přijmou nabídnutou výši paušálních náhrad a uzavřou smlouvu podle článku 7, nejsou povinny prokazovat výši omezení užívání zemědělské půdy v ochranných pásmech vodárenské nádrže.
12. Pokud subjekty podle článku 10 nabídnutou paušální výši náhrad nepřijmou, musí prokázat vlastníku vodárenské nádrže skutečnou výši omezení užívání zemědělské půdy.

Ing. Pavel Rybníček, v. r.
náměstek ministra zemědělství

5110 – Odbor státní správy lesů a myslivosti
č.j. 87/98-5110

V Praze dne 23. 1. 1998

Oblastní plány rozvoje lesů

Ministerstvo zemědělství podle § 1 odst. 3 vyhlášky MZe č. 83/1996 Sb., o zpracování oblastních plánů rozvoje lesů a o vymezení hospodářských souborů, vyhláší záměr vypracovat oblastní plány rozvoje lesů pro přírodní lesní oblasti:

- 25 – Orlické hory
- 41 – Hostýnskovsetínské vrchy a Javorníky

Práce na těchto oblastních plánech rozvoje lesů budou zahájeny v roce 1998.

Prostorové vymezení přírodních lesních oblastí obsahuje mapa v příloze.

Své náměty a připomínky k zásadám hospodaření v uvedených přírodních lesních oblastech mohou dotčené právnické a fyzické osoby ulatnit do 31. 8. 1998 na odboru státní správy lesů a myslivosti Ministerstva zemědělství, Těšnov 17, 117 05 Praha 1.

Ing. et Ing. Jiří Dobiáš
ředitel odboru
státní správy lesů a myslivosti

Přírodní lesní oblasti České republiky

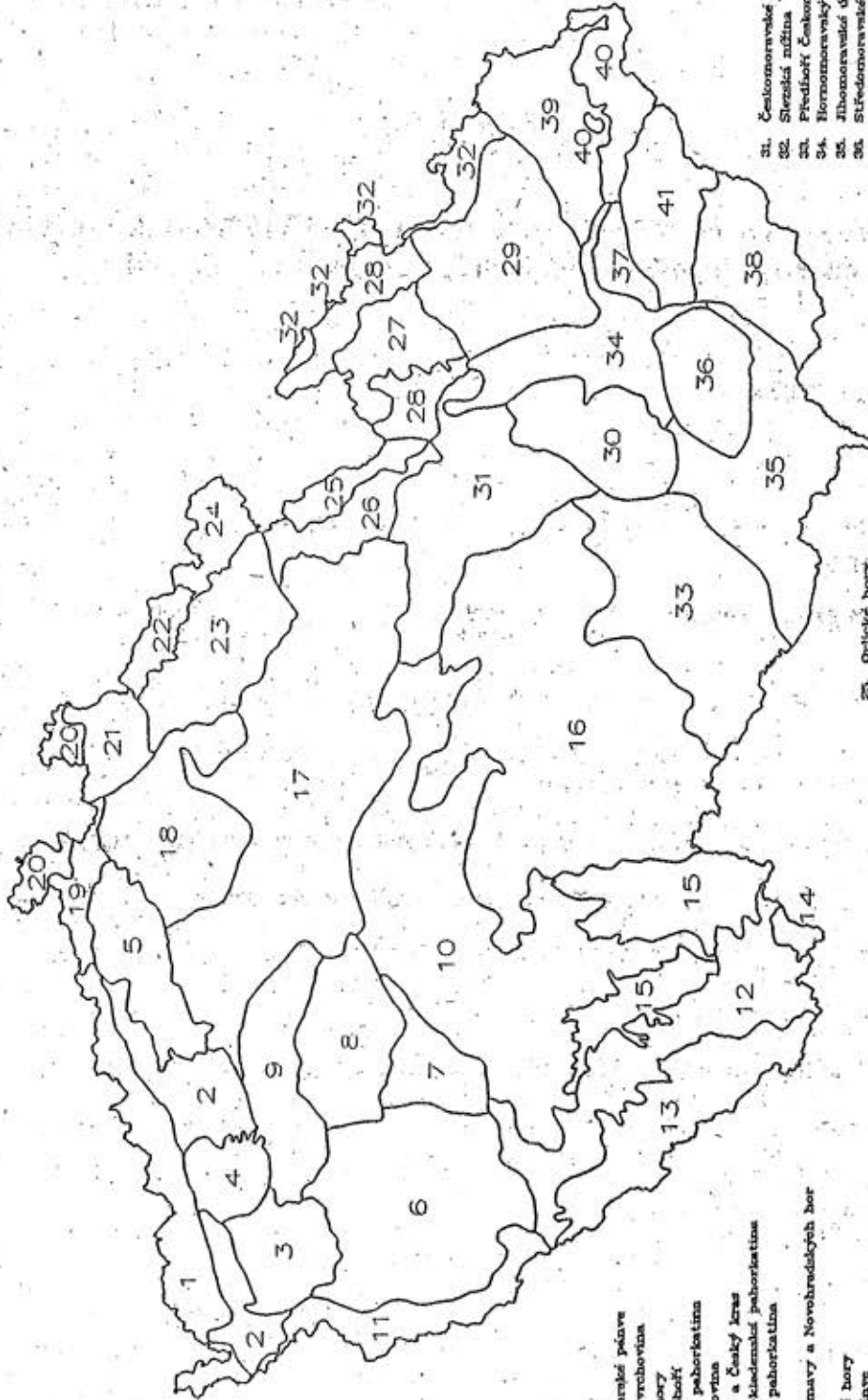

- 1. Krušné hory
- 2. Podbrdskoohorná pánev
- 3. Karlovarská vrchovina
- 4. Doupské hory
- 5. Česká středohoří
- 6. Západočeská pahorčatina
- 7. Brdská vrchovina
- 8. Křivoklátsko a Český kras
- 9. Rakovnicko-kladenská pahorčatina
- 10. Středočeská pahorčatina
- 11. Český les
- 12. Předhoří Šumavy a Novobrodských hor
- 13. Šumava
- 14. Novobrodské hory
- 15. Jihomoravská pánev
- 16. Českomoravská vrchovina
- 17. Palohy
- 18. Severočeská pískovcová pánev a Český ráj
- 19. Lužická pískovcová vrchovina

- 20. Lužická pahorčatina
- 21. Jizerské hory a Jáchymov
- 22. Kránsko
- 23. Podlipanští
- 24. Sudetské mezhoří

- 25. Orlické hory
- 26. Předhoří Orlických hor
- 27. Hrubý Jeseník
- 28. Předhoří Hrubého Jeseníku
- 29. Nízký Jeseník
- 30. Drábská vrchovina

- 31. Českomoravské mezhoří
- 32. Slezská nížina
- 33. Předhoří Českomoravské vrchoviny
- 34. Hornomoravský úval
- 35. Jihomoravské úvaly
- 36. Středomoravské Karpaty
- 37. Kladenská pahorčatina
- 38. Bílé Karpaty a Vizovická vrchy
- 39. Podbeskydská pahorčatina
- 40. Moravskotřebské Beskydy
- 41. Hostýnsko-vsetínské vrchy a Javorníky

Pramen: ÚHÚL

V Praze dne 28. 4. 1998
Vyřizuje: Ing. Peterka, I. 2701
Č.j.: 1315/98-3130, 431/98-3131

S E Z N A M

Právnícké osoby pověřené podle § 40 zákona č. 147/1996 Sb. k ověřování vlastností přípravků na ochranu rostlin pro rok 1998

AGRITEC, výzkum, šlechtění
a služby s.r.o.
Zemědělská 16
787 01 Šumperk
telefon: 0649/382111
fax: 0649/382999

Pověření pro ověřování

- Luskoviny - herbicidy, fungicidy, morforegulátory, mořidla, desikanty
- Olejniny - (řepka, hořčice, slunečnice): herbicidy, fungicidy, morforegulátory, mořidla, insekticidy, desikanty
- Technické plodiny - (len, konopí): herbicidy, fungicidy, morforegulátory, mořidla, desikanty
- Obilniny - herbicidy, fungicidní mořidla, fungicidy, morforegulátory
- Trávy - morforegulátory, herbicidy
- Cukrovka - herbicidy
- Minoritní plodiny - (kmín): morforegulátory, herbicidy, fungicidy, mořidla, desikanty

Česká zemědělská univerzita Praha
Agronomická fakulta
Katedra obecné produkce rostlinné
a agrometeorologie
Kamýcká ul.
165 21 Praha 6
telefon: 02/24381111 / 2782
fax: --

Pověření pro ověřování

Obilniny - herbicidy
Kukuřice - herbicidy
Řepa - herbicidy
Brambory - herbicidy
Řepka olejná - herbicidy
Jeteloviny - herbicidy
Trávníky - herbicidy
Trvalé travní porosty - herbicidy
Nezemědělské půdy - herbicidy

Česká zemědělská univerzita Praha
Agronomická fakulta
Katedra ochrany rostlin
Kamýcká ul.
165 21 Praha - 6
tel: 02/24382597
fax: 02/20920312

Pověření pro ověřování

Obilniny - fungicidy včetně mořidel, zoocidy, regulátory, desikanty
Brambory - fungicidy, zoocidy, regulátory, desikanty
Cukrovka - fungicidy, zoocidy, regulátory
Olejninny - fungicidy, zoocidy, regulátory, desikanty
Luskoviny - fungicidy, zoocidy, regulátory, desikanty
Zelenina - fungicidy, zoocidy, přípravky na bázi bioagens, regulátory, desikanty
Ovocné plodiny - fungicidy, zoocidy, přípravky na bázi bioagens, regulátory
Réva vinná - fungicidy, zoocidy, přípravky na bázi bioagens, regulátory

Chmelařský institut s.r.o.
Kadaňská 2525
438 46 Žatec
telefon: 0397/632111
fax: 0397/632150

Pověření pro ověřování

Chmel - baktericidy, fungicidy, zoocidy, herbicidy a regulátory růstu

Ovocné plodiny - fungicidy, herbicidy

Nezemědělská půda - herbicidy

**Mendelova zemědělská a lesnická
univerzita**

Agronomická fakulta

Zemědělská 1

613 00 Brno

telefon: 05/45133042, 05/45233052, 05/45133049

fax: 05/45212044

Pověření pro ověřování

Ústav ochrany rostlin

Obilniny - fungicidy včetně mořidel, zoocidy

Kukuřice - zoocidy

Brambory - fungicidy, zoocidy

Cukrovka - zoocidy

Slunečnice, řepka - fungicidy

Luskoviny - fungicidy (mořidla)

Zelenina - fungicidy, zoocidy

Ovocné plodiny - fungicidy, zoocidy

Réva vinná - fungicidy

Okrasné rostliny - zoocidy

Ústav obecné produkce rostlinné

Obilniny - herbicidy

Kukuřice - herbicidy

Cukrovka - herbicidy

Brambory - herbicidy

Luskoviny - herbicidy

Jeteloviny - herbicidy

Zeleniny - herbicidy

Nezemědělská půda - herbicidy

Mendelova zemědělská a lesnická univerzita

fakulta zahradnická

Valtická 337

691 44 Lednice na Moravě

telefon: 0627/340105-7

fax: 0627/340159

Pověření pro ověřování

Zelenina a léčivé rostliny - fungicidy, zoocidy, herbicidy, regulátory růstu a desikanty

Meruňka, broskvoň, jahodník - fungicidy, herbicidy, regulátory růstu

Réva vinná - fungicidy, zoocidy, herbicidy, regulátory růstu

Okrasné rostliny - fungicidy, zoocidy, herbicidy, regulátory růstu a desikanty

ORIN, s.r.o. České Budějovice

Výstaviště a.s.

Husova 523

370 21 České Budějovice

telefax: 038/ 7714409-14

Pověření pro ověřování

Obiloviny - herbicidy, fungicidy, zoocidy, regulátory růstu

Brambory - herbicidy, fungicidy, zoocidy, regulátory růstu

Řepa cukrová a krmná - herbicidy, fungicidy, zoocidy, regulátory růstu

Kukuřice - herbicidy, fungicidy, zoocidy, regulátory růstu

Olejniný - herbicidy, fungicidy, zoocidy, regulátory růstu

Luskoviny - herbicidy, fungicidy, zoocidy, regulátory růstu

Jeteloviny - herbicidy, fungicidy, zoocidy, regulátory růstu

Technické plodiny - herbicidy, fungicidy, zoocidy, regulátory růstu

Zelenina - herbicidy, fungicidy, zoocidy, regulátory růstu

Ovocné sady - herbicidy, fungicidy, zoocidy, regulátory růstu

Okrasné rostliny - herbicidy, fungicidy, zoocidy, regulátory růstu

Léčivé a aromatické rostliny - herbicidy, fungicidy, zoocidy, regulátory růstu

Trvalé travní porosty - herbicidy, fungicidy, zoocidy, regulátory růstu

Nezemědělská půda - herbicidy, fungicidy, zoocidy, regulátory růstu

Skladištní škůdci - herbicidy, fungicidy, zoocidy, regulátory růstu

Lesní porosty - herbicidy, fungicidy, zoocidy, regulátory růstu

OSEVA PRO, s.r.o.
o.z. Výzkumný ústav olejin Opava
Purkyňova 6
746 01 Opava
telefon: 0653/624160
fax: 0653/624388

Pověření pro ověřování

Řepka ozimá i jarní, řepice, hořčice - herbicidy, fungicidy, insekticidy, morforegulátory, desikanty
Mák - herbicidy, insekticidy, morforegulátory, fungicidní mořidla
Maloplošné plodiny (lnička, tykev olejná, aj.) - všechny pesticidy
Slunečnice - fungicidní a insekticidní mořidla

OSEVA PRO, s.r.o.
o.z. Výzkumná stanice travinářská
Rožnov - Zubří
756 54 Zubří 698
telefon: 0651/583294
fax: 0651/583195-6

Pověření pro ověřování

Trávy na sem., pícní trávy, travníky - všechny pesticidy
Kukuřice - fungicidní mořidla, herbicidy
Obilniny - fungicidy, herbicidy
Minoritní plodiny jako pohanka, svazenka, ostropestřec - herbicidy, fungicidy
Řepka a hořčice (ve spolupráci s VÚO Opava) - herbicidy, fungicidy, desikanty, morforegulátory

Řepářský institut s.r.o.
Semčice 69
294 46 Semčice
telefon: 0326/988180
fax: 0326/988185

Pověření pro ověřování

Cukrovka
Krmná řepa

Výzkumný a šlechtitelský ústav ovocnářský s. r. o.

Holovousy v Podkrkonoší

507 51

telefon: 0435/692821-5

fax: 0435/692833

Pověření pro ověřování

Ovocné plodiny - baktericidy, fungicidy, zoocidy, herbicidy a regulátory růstu

Svaz integrované produkce hroznů a vína Brno

Šmahova 66

627 00 Brno

telefax: 05/45231199

05/45218156

Pověření pro ověřování

Réva vinná - herbicidy, reg růstu, fungicidy, insekticidy a biologické prostředky

Ovocné plodiny - herbicidy, reg růstu, fungicidy, insekticidy a biologické prostředky

Šlechtitelská stanice vinařská Znojmo

spol. s.r.o.

671 24 Vrbovec

telefon: 0624/230103,230119

fax: 0624/221298

Pověření pro ověřování

Réva vinná - fungicidy, zoocidy, herbicidy a regulátory růstu

ÚKZÚZ Brno**Zkušební stanice Domanínec**

593 01 Bystřice nad Pernštejnem

telefon: 8505/2346

fax: 0505/2318

Pověření pro ověřování

- Brambory - herbicidy, fungicidy, insekticidy, regulátory, desikanty
- Žito - herbicidy, fungicidy, insekticidy, regulátory, desikanty
- Pšenice - herbicidy, fungicidy, insekticidy, regulátory, desikanty
- Ječmen - herbicidy, fungicidy, insekticidy, regulátory, desikanty
- Oves - herbicidy, fungicidy, insekticidy, regulátory, desikanty
- Hrách setý - herbicidy, fungicidy, insekticidy, regulátory, desikanty
- Bob - herbicidy, fungicidy, insekticidy, regulátory, desikanty
- Kukuřice siláž - herbicidy, fungicidy, insekticidy, regulátory, desikanty
- Řepka - herbicidy, fungicidy, insekticidy, regulátory, desikanty
- Hořčice - herbicidy, fungicidy, insekticidy, regulátory, desikanty
- Len přadný - herbicidy, fungicidy, insekticidy, regulátory, desikanty
- Len olejný - herbicidy, fungicidy, insekticidy, regulátory, desikanty
- Kmín - herbicidy, fungicidy, insekticidy, regulátory, desikanty
- Konopí seté - herbicidy, fungicidy, insekticidy, regulátory, desikanty

U všech uvedených plodin - biopreparáty

ÚKZÚZ Brno
Zkušební stanice Židovice
411 83 Hrobce
telefon: 0108/411/2189
fax: --

Pověření pro ověřování

- Brambory - herbicidy, fungicidy, insekticidy, regulátory, desikanty
- Zelenina - herbicidy, fungicidy, insekticidy, regulátory, desikanty
- Ovocné sady (jadr., peck.) - herbicidy, fungicidy, insekticidy, regulátory, desikanty
- Vinná réva - herbicidy, fungicidy, insekticidy, regulátory, desikanty
- Okrasné dřeviny - herbicidy, fungicidy, insekticidy, regulátory, desikanty

U všech uvedených plodin - biopreparáty

ÚKZÚZ Brno
Zkušební stanice Kujavy
742 44 Kujavy 48
telefon: 0656/92624
fax: --

Pověření pro ověřování

Brambory	- herbicidy, fungicidy, insekticidy, regulátory, desikanty
Krmná řepa	- herbicidy, fungicidy, insekticidy, regulátory, desikanty
Pšenice	- herbicidy, fungicidy, insekticidy, regulátory, desikanty
Ječmen	- herbicidy, fungicidy, insekticidy, regulátory, desikanty
Oves	- herbicidy, fungicidy, insekticidy, regulátory, desikanty
Řepka	- herbicidy, fungicidy, insekticidy, regulátory, desikanty
Hořčice	- herbicidy, fungicidy, insekticidy, regulátory, desikanty
Trávy	- herbicidy, fungicidy, insekticidy, regulátory, desikanty
Jeteloviny	- herbicidy, fungicidy, insekticidy, regulátory, desikanty
Hrách	- herbicidy, fungicidy, insekticidy, regulátory, desikanty
Bob	- herbicidy, fungicidy, insekticidy, regulátory, desikanty
Kmín	- herbicidy, fungicidy, insekticidy, regulátory, desikanty
Mák	- herbicidy, fungicidy, insekticidy, regulátory, desikanty

U všech uvedených plodin - biopreparáty

ÚKZÚZ Brno
Zkušební stanice Nechanice
Husovo nám. 34
503 15 Nechanice
telefon: 049/931302
fax: --

Pověření pro ověřování

Řepa cukrová	- herbicidy, fungicidy, insekticidy, regulátory, desikanty
Řepa krmná	- herbicidy, fungicidy, insekticidy, regulátory, desikanty
Brambory	- herbicidy, fungicidy, insekticidy, regulátory, desikanty

Žito	- herbicidy, fungicidy, insekticidy, regulátory, desikanty
Pšenice	- herbicidy, fungicidy, insekticidy, regulátory, desikanty
Ječmen	- herbicidy, fungicidy, insekticidy, regulátory, desikanty
Oves	- herbicidy, fungicidy, insekticidy, regulátory, desikanty
Řepka	- herbicidy, fungicidy, insekticidy, regulátory, desikanty
Hořčice	- herbicidy, fungicidy, insekticidy, regulátory, desikanty
Trávy	- herbicidy, fungicidy, insekticidy, regulátory, desikanty
Jeteloviny	- herbicidy, fungicidy, insekticidy, regulátory, desikanty
Hrách	- herbicidy, fungicidy, insekticidy, regulátory, desikanty
Pelouška	- herbicidy, fungicidy, insekticidy, regulátory, desikanty
Kmín	- herbicidy, fungicidy, insekticidy, regulátory, desikanty
Zelenina	- herbicidy, fungicidy, insekticidy, regulátory, desikanty
Ovocné sady	- herbicidy, fungicidy, insekticidy, regulátory, desikanty
Okrasné plodiny	- herbicidy, fungicidy, insekticidy, regulátory, desikanty
Kukuřice na zrno a siláž	- herbicidy, fungicidy, insekticidy, regulátory, desikanty
Slunečnice	- herbicidy, fungicidy, insekticidy, regulátory, desikanty
Soja a bob	- herbicidy, fungicidy, insekticidy, regulátory, desikanty
Mák	- herbicidy, fungicidy, insekticidy, regulátory, desikanty
Tritikale	- herbicidy, fungicidy, insekticidy, regulátory, desikanty
Jáhody	- herbicidy, fungicidy, insekticidy, regulátory, desikanty
Léčivé a aromatické plodiny	- herbicidy, fungicidy, insekticidy, regulátory, desikanty
U všech uvedených plodin	- biopreparáty

ÚKZÚZ Brno
Zkušební stanice Rožnov p. Radhoštěm
756 61 Rožnov pod Radhoštěm
 telefon: 0651/55024
 fax: --

Pověření pro ověřování

Pšenice - herbicidy, fungicidy, insekticidy, regulátory, desikanty

- Žito (oz.) - herbicidy, fungicidy, insekticidy, regulátory, desikanty
- Tritikale (oz.) - herbicidy, fungicidy, insekticidy, regulátory, desikanty
- Oves - herbicidy, fungicidy, insekticidy, regulátory, desikanty
- Bob - herbicidy, fungicidy, insekticidy, regulátory, desikanty
- Pelouška - herbicidy, fungicidy, insekticidy, regulátory, desikanty
- Hrách - herbicidy, fungicidy, insekticidy, regulátory, desikanty
- Len olejný - herbicidy, fungicidy, insekticidy, regulátory, desikanty
- Trávy - herbicidy, fungicidy, insekticidy, regulátory, desikanty
- Okrasné travníky - herbicidy, fungicidy, insekticidy, regulátory, desikanty
- Krmná kapusta - herbicidy, fungicidy, insekticidy, regulátory, desikanty
- Svazenka - herbicidy, fungicidy, insekticidy, regulátory, desikanty
- Hořčice - herbicidy, fungicidy, insekticidy, regulátory, desikanty
- Okrasné dřeviny (vybrané druhy) - herbicidy, fungicidy, insekticidy, regulátory, desikanty
- U všech uvedených druhů - biopreparáty
- Nezemědělská půda - herbicidy, regulátory, desikanty

ÚKZÚZ Brno
Zkušební stanice Rýmařov
 795 01 Rýmařov
 telefon: 0647/211092
 fax: --

Pověření pro ověřování

- Brambory - herbicidy, fungicidy, insekticidy, regulátory, desikanty
- Žito - herbicidy, fungicidy, insekticidy, regulátory, desikanty
- Pšenice - herbicidy, fungicidy, insekticidy, regulátory, desikanty
- Ječmen - herbicidy, fungicidy, insekticidy, regulátory, desikanty
- Oves - herbicidy, fungicidy, insekticidy, regulátory, desikanty
- Trávy - herbicidy, fungicidy, insekticidy, regulátory, desikanty
- Jeteloviny - herbicidy, fungicidy, insekticidy, regulátory, desikanty
- Len přadný - herbicidy, fungicidy, insekticidy, regulátory, desikanty
- Hrách - herbicidy, fungicidy, insekticidy, regulátory, desikanty

- Pelůška - herbicidy, fungicidy, insekticidy, regulátory, desikanty
Řepka jarní - herbicidy, fungicidy, insekticidy, regulátory, desikanty
Hořčice - herbicidy, fungicidy, insekticidy, regulátory, desikanty
Bob na zeleno - herbicidy, fungicidy, insekticidy, regulátory, desikanty
U všech uvedených plodin - biopreparáty
-

ÚKZÚZ Brno
Zkušební stanice Stachy
384 73 Stachy
telefon: 0339/93295
fax: --

Pověření pro ověřování

- Brambory - herbicidy, fungicidy, insekticidy, regulátory, desikanty
Žito - herbicidy, fungicidy, insekticidy, regulátory, desikanty
Pšenice - herbicidy, fungicidy, insekticidy, regulátory, desikanty
Ječmen - herbicidy, fungicidy, insekticidy, regulátory, desikanty
Oves - herbicidy, fungicidy, insekticidy, regulátory, desikanty
Trávy - herbicidy, fungicidy, insekticidy, regulátory, desikanty
Jeteloviny - herbicidy, fungicidy, insekticidy, regulátory, desikanty
Len přadný - herbicidy, fungicidy, insekticidy, regulátory, desikanty
Pelůška - herbicidy, fungicidy, insekticidy, regulátory, desikanty
U všech uvedených plodin - biopreparáty
-

ÚKZÚZ Brno
Zkušební stanice Tábor - Měšice
Tábor - Měšice č.p. 226
391 56
telefon: 0361/22071
fax: --

Pověření pro ověřování

Brambory	- herbicidy, fungicidy, insekticidy, regulátory, desikanty
Žito	- herbicidy, fungicidy, insekticidy, regulátory, desikanty
Pšenice	- herbicidy, fungicidy, insekticidy, regulátory, desikanty
Ječmen	- herbicidy, fungicidy, insekticidy, regulátory, desikanty
Oves	- herbicidy, fungicidy, insekticidy, regulátory, desikanty
Řepka	- herbicidy, fungicidy, insekticidy, regulátory, desikanty
Hořčice	- herbicidy, fungicidy, insekticidy, regulátory, desikanty
Trávy	- herbicidy, fungicidy, insekticidy, regulátory, desikanty
Jeteloviny	- herbicidy, fungicidy, insekticidy, regulátory, desikanty
Len přádný	- herbicidy, fungicidy, insekticidy, regulátory, desikanty
Hrách	- herbicidy, fungicidy, insekticidy, regulátory, desikanty
Pelouška	- herbicidy, fungicidy, insekticidy, regulátory, desikanty
Kmín	- herbicidy, fungicidy, insekticidy, regulátory, desikanty

U všech uvedených plodin - biopreparáty

ÚKZÚZ Brno
Zkušební stanice Trutnov
 Volanská 409
 541 01 Trutnov
 telefon: 0439/813090
 fax: --

Pověření pro ověřování

Brambory	- herbicidy, fungicidy, insekticidy, regulátory, desikanty, mořidla
Žito	- herbicidy, fungicidy, insekticidy, regulátory, desikanty, mořidla
Pšenice	- herbicidy, fungicidy, insekticidy, regulátory, desikanty, mořidla
Ječmen	- herbicidy, fungicidy, insekticidy, regulátory, desikanty, mořidla
Oves	- herbicidy, fungicidy, insekticidy, regulátory, desikanty, mořidla
Řepka	- herbicidy, fungicidy, insekticidy, regulátory, desikanty, mořidla
Hořčice	- herbicidy, fungicidy, insekticidy, regulátory, desikanty, mořidla
Trávy	- herbicidy, fungicidy, insekticidy, regulátory, desikanty,
Hrách	- herbicidy, fungicidy, insekticidy, regulátory, desikanty
Pelouška	- herbicidy, fungicidy, insekticidy, regulátory, desikanty

- Kmín - herbicidy, fungicidy, insekticidy, regulátory, desikanty
- Tritikale - herbicidy, fungicidy, insekticidy, regulátory, desikanty, mořidla
- Len přadný, olejný - herbicidy, fungicidy, insekticidy, regulátory, desikanty, mořidla
- Luskoviny - herbicidy, fungicidy, insekticidy, regulátory, desikanty, mořidla
- Mák - herbicidy, fungicidy, insekticidy, regulátory, desikanty, mořidla
- Jahodník - herbicidy, fungicidy, insekticidy, regulátory, desikanty
- Krmná řepa - herbicidy, fungicidy, insekticidy, regulátory, desikanty
- Kukuřice - siláž - herbicidy, fungicidy, insekticidy, regulátory, desikanty, mořidla
- Jeteloviny - herbicidy, fungicidy, insekticidy, regulátory, desikanty
- Polní zeleniny pro BVT - herbicidy, fungicidy, insekticidy, regulátory, desikanty, mořidla
- Poznámka: u všech plodin biopreparáty

U všech uvedených plodin - biopreparáty

ÚKZÚZ Brno
Zkušební stanice Krásné údolí
364 66 Útvina
telefon: 0169/2022
fax: --

Pověření pro ověřování

- Brambory - herbicidy, fungicidy, insekticidy, regulátory, desikanty
- Žito - herbicidy, fungicidy, insekticidy, regulátory, desikanty
- Pšenice - herbicidy, fungicidy, insekticidy, regulátory, desikanty

- Ječmen - herbicidy, fungicidy, insekticidy, regulátory, desikanty
Oves - herbicidy, fungicidy, insekticidy, regulátory, desikanty
Řepka - herbicidy, fungicidy, insekticidy, regulátory, desikanty
Hořčice - herbicidy, fungicidy, insekticidy, regulátory, desikanty
Trávy - herbicidy, fungicidy, insekticidy, regulátory, desikanty
Jeteloviny - herbicidy, fungicidy, insekticidy, regulátory, desikanty
Len pšadný - herbicidy, fungicidy, insekticidy, regulátory, desikanty
Kmín - herbicidy, fungicidy, insekticidy, regulátory, desikanty
Hrách - herbicidy, fungicidy, insekticidy, regulátory, desikanty
Peluška - herbicidy, fungicidy, insekticidy, regulátory, desikanty

U všech uvedených plodin - biopreparáty

Výzkumný ústav bramborářský

Havlíčkův Brod s.r.o.

Dobrovského 2366

580 01 Havlíčkův Brod

telefon: 0451/323

fax: 0451/21578

Pověření pro ověřování

- Brambory - herbicidy, desikanty, fungicidy, insekticidy, regulátory růstu
Kukuřice - herbicidy
Obilniny - herbicidy
Maloplošné plodiny - herbicidy, desikanty, insekticidy

Výzkumný ústav cukrovarnický

Praha, akciová společnost

Komořanská 30

143 19 Praha 4 - Modřany

telefon: 02/4023257, 02/4023745

fax: 02/4024030

Pověření pro ověřování

Cukrovka, krmná řepa, čekanka - herbicidy, fungicidy, insekticidy, regulátory růstu

Výzkumný ústav pícninářský

Troubsko, spol. s.r.o.

664 41 Troubsko

telefon: 05/47227510 - 13

fax: 05/47227385

Pověření pro ověřování

Obilniny	- herbicidy, fungicidy, insekticidy, regulátory růstu, desikanty, mořidla
Kukuřice	- herbicidy, insekticidy, fungicidní, mořidla
Jeteloviny	- herbicidy, insekticidy, fungicidní, mořidla, regulátory a desikanty
Olejniny	- fungicidní mořidla, regulátory růstu a desikanty
Řepka	- herbicidy, insekticidy, fungicidní mořidla, regulátory růstu a desikanty
Slunečnice	- herbicidy, insekticidy, fungicidy, mořidla
Luskoviny	- herbicidy, fungicidy, insekticidy a mořidla
Minoritní plodiny	- herbicidy, fungicidy, insekticidy a mořidla
Nezemědělská půda	- herbicidy, regulátory, desikanty
Poznámka	: u všech uvedených plodin - bioreparáty

Výzkumný ústav rostlinné výroby

Drnovská 507

161 06 Praha 6 - Ruzyně

telefon: 02/360851-9

fax: 02/365228,36588

Pověření pro ověřování

Obilniny	- herbicidy, fungicidy, insekticidy, regulátory růstu
Kukuřice	- herbicidy
Brambory	- herbicidy, fungicidy, insekticidy
Řepa	- herbicidy, fungicidy, insekticidy, regulátory růstu
Olejniny	- herbicidy, fungicidy, insekticidy, regulátory růstu
Luskoviny	- herbicidy, fungicidy, insekticidy, regulátory růstu

Jeteloviny - herbicidy

Trvalé travní porosty - herbicidy, regulátory růstu

Sady a vinice - herbicidy, fungicidy, insekticidy, regulátory růstu

Maloplošné plodiny - herbicidy, fungicidy, insekticidy, regulátory růstu

Skladištní škůdci - insekticidy, /hmyz, roztoči/

Výzkumný ústav okrasného zahradnictví
v Průhonících u Prahy
252 43 Průhonice
telefon: 67750037 -38,67750289,67750023
fax: 67750023

Pověření pro ověřování

Okrasné rostliny - baktericidy, fungicidy, zoocidy, herbicidy a regulátory růstu

Zahradní inženýring
Martina Benky 4
695 03 Hodonín
telefon: 0628/21360
fax: --

Pověření pro ověřování

Réva vinná včetně vlivu na technologii zpracování hroznů a jakost vína
- fungicidy, zoocidy, herbicidy, regulátory růstu

Jabloň, meruňka, broskvoň - fungicidy, zoocidy, herbicidy, regulátory růstu

Zemědělský výzkumný ústav
Kroměříž, s.r.o.
Havlíčková 2787
767 01 Kroměříž
telefon: 0634/426111
fax: 0634/127225

Pověření pro ověřování

Obiloviny - mořidla, fungicidy, herbicidy, morforegulátory

Luskoviny - herbicidy, morforegulátory

Řepka - herbicidy, fungicidy

Kukuřice - mořidla, herbicidy

Cukrovka - herbicidy, fungicidy

RNDr. Eva Olivková - Ekostěst

Přímská 68

500 09 Hradec Králové 9

Pověření pro ověřování

Test akutní toxicity na ryby

Test akutní toxicity na perloočkách

Inhibiční test na řasách

Test inhibice růstu kořene *Sinapis alba*

Výzkumný ústav včelařský, s.r.o.

Dol u Libčic

252 66 Libčice nad Vltavou

Pověření pro ověřování

1. Laboratorní testy

2. Stanovení absolutní toxicity přípravků - Kontaktní dorsální toxicita
Orální toxicita

3. Stanovení relativní toxicity přípravků - Kontaktní dorsální toxicita
Orální toxicita

4. Stanovení toxicity přípravků v proletové hale

Výzkumný ústav rybářský a hydrobiologický

Jihočeské university se sídlem ve Vodňanech

Zátiší č.p. 728/II

389 25 Vodňany

Pověření pro ověřování

1. Ekotoxikologické hodnocení chemických látek a přípravků na rybách, bezobratlých, řasách a rostlinách.

2. Ekotoxikologické hodnocení výluhů TPO a odpadních vod na rybách, bezobratlých, řasách a rostlinách.

Pověření pro ověřování

1. Testace akutní a chronické toxicity u ptáků a savců dle OECD guideline 205, 401, 402, 407, 408, 409 a 420.
 2. Reprodukční toxikologické testy dle OECD guideline 206, 413 a 416.
 3. Posouzení ohrožení zvířete přípravky na základě polních a simulovaných polních pokusů dle zásad uvedených v pokynech EPPO - Bulletin 24/1994.
-

Ing. František Havíř v. r.
vrchní ředitel sekce zemědělské

„Po zveřejnění „Seznamu producentů, zpracovatelů a obchodníků s bioprodukty v České republice pro rok 1998“ ve Věstníku MZe ČR, došlo u některých subjektů, v něm uvedených, ke změně majetkových vztahů k pozemkům, certifikovaných na základě platného Metodického pokynu pro ekologické zemědělství (čj. 655/93 – 340 ze dne 22. června 1993 a novelizovaného znění ze dne 18. srpna 1997).

Z toho vyplývají následující změny v „Seznamu producentů, zpracovatelů a obchodníků s bioprodukty v České republice“:

1. subjekt ZD Družba Boršice u Buchlovic, farma Stupava, 687 09 Boršice u Buchlovic 296 ha
subjekt Masarik Vladimír, farma Stupava, 687 09 Boršice u Buchlovic 0 ha
vypuštěn ze seznamu
2. subjekt Koudela Zdeněk, Štefánikova 923, 687 81 Bojkovice, farma Židková, 687 74 Starý Hrozenkov 1124 ha
subjekt ZD Starý Hrozenkov, 687 74 Starý Hrozenkov – vypuštěn ze seznamu
3. Na základě přezkoumání rozhodnutí č. 245/98 a č. 246/98 Certifikačního výboru pro ekologické zemědělství ze dne 12. 2. 1998 byla provedena oprava u subjektu:
Ing. Šeliga Pavel, 763 24 Vlachovice 329 225 ha
Ing. Jan Švéda, Nad Březinkou 5100, 760 01 Zlín 150,5274 ha

Dr. Ing. Dušan Vaněk, v. r.
ředitel odboru zemědělské výroby

V Praze dne 16. 3. 1998
Čj.: 180/98-5140

Oznámení o zrušení Instrukce o zřizování, používání a převodech telefonních účastnických stanic č.j.: 17392/SO/82

Oznamujeme, že se ke dni 31. 3. 1998 zrušuje „Instrukce o zřizování, používání a převodech telefonních účastnických stanic“ vydaná bývalým Ministerstvem lesního a vodního hospodářství ČR pod čj.: 17392/SO/82 (Věstník MLHV, částka 2-3/1983), včetně dodatku k této Instrukci čj.: 33331/SO/83, uveřejněného ve Věstníku bývalého MLHV ČR, částka 24/1983.

Od 1. 4. 1998 je třeba se při používání telefonních stanic řídit pouze obecně závaznými právními předpisy, zejména vyhláškou č. 108/1982 Sb., kterou se vydává Telefonní řád, ve znění pozdějších předpisů.

Ing. Pavel Rybníček,
náměstek ministra zemědělství
v. r.

Rozhodnutí

Ministerstva zemědělství o udělení předběžného souhlasu k právním úkonům,
kterými se nakládá s lesy ve vlastnictví státu

a

Instrukce

Ministerstva zemědělství o postupu při udělování předběžného souhlasu
podle ustanovení § 4 odstavec 2 zákona č. 289/1995 Sb.,
o lesích a o změně a doplnění některých zákonů (lesní zákon)

I. Úvodní ustanovení

1. Podle ustanovení § 4 odstavec 2 zákona číslo 289/1995 Sb., o lesích a o změně a doplnění některých zákonů (lesní zákon) právní úkony, kterými se nakládá se státními lesy, zejména smlouvy o převodu práva hospodaření nebo o převodu vlastnictví a smlouvy o nájmu nebo výpůjčce, s výjimkou smluv, jejichž předmětem je nájem nebo výpůjčka pozemků určených k plnění funkcí lesa, o jejichž omezení pro plnění funkcí lesa nebo o dočasném odnětí plnění funkcí lesa rozhodl orgán státní správy lesů (§ 13 odst. 1), vyžadují ke své platnosti předběžný souhlas Ministerstva zemědělství. Ustanovení zvláštních předpisů nejsou tím dotčena.
2. Na udělování předběžného souhlasu podle § 4 odstavec 2 lesního zákona se nevztahují obecné předpisy o správním řízení.
3. Nakládání s lesy ve smyslu ustanovení § 4 odstavec 2 lesního zákona nejsou úkony vlastníka lesa, kterými se vyjadřuje k dotčení lesa, vydává souhlas, nebo povoluje výjimku podle příslušných ustanovení lesního zákona (např. § 13 odstavec 1, § 19 odstavec 1, § 20 odstavec 4 a další).

II. Rozhodnutí o udělení předběžného souhlasu

1. Ministerstvo zemědělství uděluje všem právnickým osobám, kterým je svěřeno nakládání s lesy ve vlastnictví státu (§ 4 odstavec 1 lesního zákona) předběžný souhlas k právním úkonům, kterými se nakládá s lesy ve vlastnictví státu podle ustanovení § 4 odstavec 2 lesního zákona v následujícím rozsahu:
 - a) ke smlouvám, jejichž předmětem je nájem pozemků určených k plnění funkcí lesa, pokud výměra dotčených pozemků nepřesahuje v jednotlivých případech 10 ha,
 - b) ke smlouvám, jejichž předmětem je výpůjčka pozemků určených k plnění funkcí lesa, pokud výměra dotčených pozemků nepřesahuje v jednotlivých případech 10 ha,
 - c) ke smlouvám, jejichž předmětem je zřízení věcného břemene, vázajícího na pozemcích určených k plnění funkcí lesa,
 - d) k dohodám o vypořádání náhrad formou vydání pozemků určených k plnění funkcí lesa oprávněným osobám podle § 16 zákona číslo 229/1991 Sb., ve znění pozdějších předpisů, pokud výměra vydávaných pozemků nepřesáhne v jednotlivých případech 10 ha.
2. Ministerstvo zemědělství uděluje podle ustanovení § 4 odstavec 2 lesního zákona předběžný souhlas všem okresním úřadům a jim na roven postaveným magistrátům měst Prahy, Brna, Olomouce a Plzně k převodům práva hospodaření k lesům ve vlastnictví státu na státní podnik Lesy České republiky, Hradec Králové, nebo na státní podnik Vojenské lesy a statky České republiky, Praha.
3. O nakládání s lesy ve vlastnictví státu v rozsahu uvedeném v odstavci 1. vede právnická osoba v přiměřeném rozsahu evidenci, ze které musí být zřejmý počet případů, výměra dotčených lesů a doba trvání nakládání s lesy podle odstavce 1).
4. Ustanovení § 5 odstavec 1 lesního zákona zůstává nedotčeno.

III. Udělování předběžného souhlasu k nakládání s lesy ve vlastnictví státu

Pro udělování souhlasu k nakládání s lesy ve vlastnictví státu podle ustanovení § 4 odstavec 2 lesního zákona se stanoví následující postup:

1. O udělení souhlasu žádá ta právnická osoba, která s lesem ve vlastnictví státu nakládá nebo hodlá nakládat (žadatel).
2. Žádost o udělení souhlasu se předkládá Ministerstvu zemědělství, odboru tvorby lesa, předtím, než má dojít k právnímu úkonu, kterým se s lesem ve vlastnictví státu nakládá. K žádosti, ve které musí být uvedeno stručné zdůvodnění záměru, musí být přiloženy:
 - a) výpis z katastru nemovitostí na pozemky, které mají být nakládáním dotčeny,
 - b) listina, obsahující návrh právního úkonu, ke kterému má být udělen souhlas (např. návrh smlouvy apod.),

- c) pravomocné rozhodnutí o souhlasu orgánu státní správy lesů, vydané podle § 12 odst. 3 lesního zákona, pokud je ho v souvislosti s nakládáním s pozemkem určeným k plnění funkcí lesa třeba.
3. Ministerstvo zemědělství si může vyžádat předložení dalších dokladů potřebných k rozhodnutí o souhlasu.
4. Ministerstvo zemědělství rozhodne o žádosti o udělení předběžného souhlasu k nakládání s lesy ve vlastnictví státu do třiceti dnů od doručení žádosti, nebo od jejího doplnění podle odstavce 3. Rozhodnutí zašle ministerstvo žadateli.

IV. Závěrečné ustanovení

Toto rozhodnutí a instrukce nabývá účinnosti dne 1. června 1998.

Ing. Pavel Rybníček, v. r.
náměstek ministra zemědělství

Rada Státního fondu
tržní regulace v zemědělství
č.j. 1794/98

V Praze dne 28. 5. 1998

Zásady pro řešení situace na trhu s chmelem vzniklé přebytkovými zásobami ze sklizní minulých let

V souladu s § 5 odst. 1, písm. c) zákona ČNR č. 472/1992 Sb. o Státním fondu tržní regulace v zemědělství, ve znění zákona ČNR č. 10/1993 Sb. a zákona č. 242/1995 Sb. a v souladu s čl. 7 Statutu Státního fondu tržní regulace v zemědělství, schváleného usnesením vlády ČR č. 128/1996, vydává Rada Státního fondu tržní regulace v zemědělství tyto zásady pro řešení situace na trhu s chmelem vzniklé přebytkovými zásobami ze sklizní let 1995, 1996 a 1997:

Pro zásoby chmele v rozsahu a struktuře co do zpracovatelských forem, ročníků sklizně a vlastnictví subjektů podle inventarizace zásob provedené Zájmovým sdružením podnikatelů chmelem v Žatci k 31. 3. 1998 budou provedena tato regulační opatření:

1. Finanční podpora na stažení zásob chmele z trhu a jeho následné nepotravinářské užití (zásoby ze sklizní let 1995 a 1996 ve vlastnictví pěstitelů)

1. Státní fond tržní regulace v zemědělství (dále jen SFTR) poskytne pěstitelům finanční podporu na stažení vlastních zásob chmele ze sklizně roku 1995 a 1996 z trhu a následné nepotravinářské užití (dále jen nepotravinářské užití).
2. Finanční podpora je stanovena ve výši **30 000 Kčš za 1 tunu chmele suchého v pěstitelských žocích.**
3. Finanční podpora se vztahuje na dále uvedené formy zpracování chmele, přičemž koeficienty přepočtu jednotlivých forem zpracování chmele na chmel suchý v pěstitelských žocích jsou stanoveny takto:

chmel suchý v pěstitelských žocích	1,00
chmel suchý lisovaný	1,03
chmel granulovaný G 90	1,07
chmel granulovaný G45	1,80
4. Finanční podpora bude vyplacena pěstitelům, kteří uzavřou smluvní vztah se SFTR, provedou nepotravinářské užití chmele a doloží jej potvrzením (protokolem), které vystaví ředitel místně příslušného územního odboru MZE ČR společně s příslušným pracovníkem Ústředního kontrolního a zkušebního ústavu zemědělského. Protokol o nepotravinářském užití chmele bude obsahovat:
 - jméno pěstitele, či název pěstitelské společnosti s přesnou identifikací (rodné číslo, IČO, sídlo, okres),
 - množství nepotravinářsky užitého chmele dle jednotlivých forem zpracování v přepočtu na chmel suchý v pěstitelských žocích při použití koeficientů podle bodu 3 těchto zásad a jeho identifikační údaje z výkazu označeného chmele či z ověřovací listiny (ročník sklizně, číslo obalu, příslušná hmotnost).
5. Podmínkou pro uzavření smlouvy je skutečnost, že pěstitel chmele má vypořádaný finanční závazky vůči státu (daňové povinnosti, závazky vůči Fondu národního majetku, Pozemkovému fondu, PGRLF, SFTR a pod.).
6. Nejzazší termín pro nepotravinářské užití chmele je **31. červenec 1998.**
7. Skladovací náklady do doby uskutečnění nepotravinářského užití chmele hradí pěstitel.

II. Intervenční nákup zásob chmele ze sklizně roku 1997 ve vlastnictví pěstitelů

1. SFTR nakoupí od pěstitelů jejich vlastní zásoby chmele standardní jakosti pocházející ze sklizně roku 1997 za cenu 40 000 Kč za 1 tunu chmele suchého v pěstitelských žocích.
2. Zásoby chmele v jiné formě zpracování se pro účely zaplacení ceny přepočítávají na chmel suchý v pěstitelských žocích koeficienty uvedenými v bodě 3 části I. těchto zásad.
3. Vlastnictví zásob chmele přejde na SFTR po zaplacení této ceny.
4. Povinnost skladovat chmel pro SFTR po uskutečnění intervenčního nákupu má pěstitel, který rovněž hradí náklady spojené se skladováním.
5. Pěstitel zodpovídá za dodržení množství a standardní kvality chmele po celou dobu skladování.
6. Intervenční nákup bude proveden nejpozději do 31. července 1998.
7. Intervenční nákup bude uskutečněn na základě smluvního vztahu uzavřeného mezi pěstiteli a SFTR.
8. Při organizačním zabezpečení uzavírání smluv se bude spolupodílet ÚO MZe ČR.
9. Podmínkou pro uzavření smlouvy se SFTR je skutečnost, že pěstitel chmele má vypořádány závazky vůči státu (daňové povinnosti, závazky vůči Fondu národního majetku, Pozemkovému fondu, PGRLF, SFTR a pod.).

III. Subvencovaný vývoz zásob chmele ze sklizně let 1995, 1996 a 1997 ve vlastnictví obchodních společností

1. SFTR poskytne subvenci na vývoz zásob chmele ze sklizně let 1995, 1996 a 1997 ve vlastnictví obchodních společností.
2. Subvence bude poskytnuta na tyto formy zpracování chmele:
 - chmel suchý v pěstitelských žocích,
 - chmel suchý lisovaný,
 - chmel granulovaný G-90,
 - chmel granulovaný G-45,(položky celního sazebníku skupiny 1210).
3. Vývoz musí být uskutečněn nejpozději do 15. září 1998. Za vývoz podle těchto zásad se nepovažuje vývoz do SR.
4. Subvence na vývoz je stanovena ve výši 40 000 Kč za 1 tunu chmele suchého v pěstitelských žocích. Ostatní formy zpracování chmele se pro účely výplaty subvence přepočítávají na chmel suchý v pěstitelských žocích pomocí koeficientů uvedených v bodě 3 části I. těchto zásad.
5. Podmínkou poskytnutí subvence je skutečnost, že vývozce zaplatí pěstiteli za chmel, který je předmětem vývozu minimální cenu za chmel suchý v pěstitelských žocích ve výši 40 000 Kč/t. Ostatní formy zpracování chmele se pro účely posuzování splnění této podmínky přepočítávají na chmel suchý v pěstitelských žocích koeficienty uvedenými v bodě 3 části I. těchto zásad.
6. O subvenci na vývoz chmele se ve výběrovém řízení může ucházet jakýkoliv subjekt se sídlem podnikání v ČR, jehož předmětem činnosti je obchodní činnost a který splní dále uvedené podmínky.
7. O subvenci na vývoz chmele se mohou ucházet pouze ty subjekty, které ke dni výběrového řízení:
 - mají vypořádány veškeré své finanční závazky vůči zemědělským producentům tak, aby nebyly starší než 30 dnů,
 - mají vypořádány finanční závazky vůči státu (daňové povinnosti, závazky vůči Fondu národního majetku, Pozemkovému fondu, PGRLF, SFTR a jiné).Splnění těchto podmínek bude účastník výběrového řízení dokladovat formou čestného prohlášení.
8. Další podmínkou pro poskytnutí subvence je skutečnost, že vývoz chmele bude uskutečněn do netradičních odbytových teritorií, tj. do jiných zemí než jsou Německo, Japonsko, Belgie, Nizozemí.
9. Splnění výše uvedených podmínek doloží vývozce kopiemi příslušných dokladů (tiskopisy JCD, ověřovací listina, doklady o zaplacení minimální ceny).

Ing. Josef Lux, v. r.
místopředseda vlády ČR
ministr zemědělství a předseda Rady SFTR