

## I 3. zasedání MV PRV – 24. 3. 2021 od 10:00

### Pravidla dnešního jednání:

**Z jednání je pořizován video záznam.**

Bude využit pro interní účely při zachování pravidel GDPR.

**VYPNUTÝ MIKROFON  
A KAMERA**

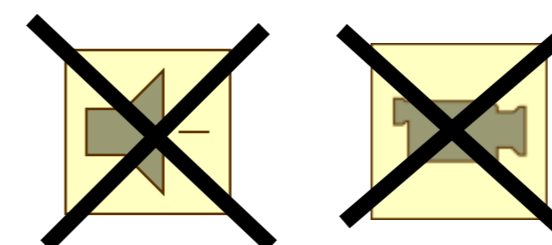

**NEPŘEBÍRAT ŘÍZENÍ**

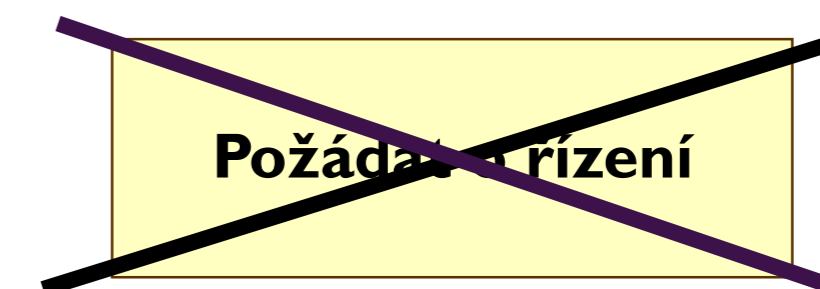

**HLÁŠENÍ SE O SLOVO – IKONA  
RUČIČKY**

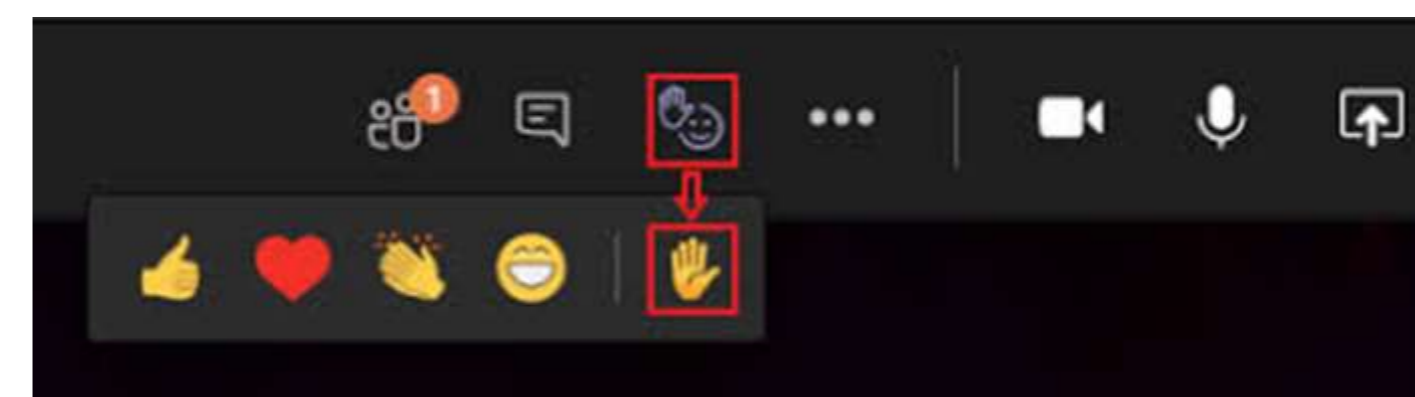



PROGRAM ROZVOJE VENKOVA

24. 3. 2021

# 13. ZASEDÁNÍ MONITOROVACÍHO VÝBORU

PROGRAMU ROZVOJE VENKOVA 2014 - 2020



MINISTERSTVO ZEMĚDĚLSTVÍ



EVROPSKÁ UNIE  
Evropský zemědělský fond pro rozvoj venkova  
Evropa investuje do venkovských oblastí  
Program rozvoje venkova



# PROGRAM

- 1) ÚVODNÍ SLOVO
- 2) PREFERENČNÍ KRITÉRIA PRO OPERACE 4.1.1 INVESTICE DO ZEMĚDĚLSKÝCH PODNIKŮ, 4.2.1 ZPRACOVÁNÍ A UVÁDĚNÍ NA TRH ZEMĚDĚLSKÝCH PRODUKTŮ A 6.1.1 ZAHÁJENÍ ČINNOSTI MLADÝCH ZEMĚDĚLCŮ
- 3) ÚPRAVA PROGRAMOVÉHO DOKUMENTU PRV 2014-2020
- 4) DALŠÍ, ZÁVĚR

24. 3. 2021



## 2) PREFERENČNÍ KRITÉRIA

# PRO PROJEKTOVÁ OPATŘENÍ PRV

13. ZASEDÁNÍ MV PRV 2014-2020



PROGRAM ROZVOJE VENKOVA



EVROPSKÁ UNIE  
Evropský zemědělský fond pro rozvoj venkova  
Evropa investuje do venkovských oblastí  
Program rozvoje venkova

# ZÁKLADNÍ INFORMACE

- Termín příjmu **15. 6. – 13. 7. 2021**
- Příjem bude spuštěn i pro operace 1.1.1 Vzdělávací akce a 1.2.1 Informační akce
- Celková alokace: **5 255 000 000 Kč**
- Žádosti budou doporučeny nebo zařazeny do zásobníku projektů
- Předložení povinných příloh po podání ŽOD:
  - do 30. 11. 2021 do 18:00 (4.1.1, 4.2.1, 6.1.1); do 5. 10. 2021 do 18:00 (1.1.1, 1.2.1)



## **OPERACE 4.1.1**

### **INVESTICE DO ZEMĚDĚLSKÝCH PODNIKŮ**

**ALOKACE: 3 750 000 Kč**

# ZÁKLADNÍ PODMÍNKY

## Žadatel:

- zemědělský podnikatel (FO/PO)
- v případě záměru a), b) a m) musí žadatel zároveň splňovat definici MSP

## Míra dotace

- 50 % výdajů, ze kterých je stanovena dotace
- + 5 % pro mladé začínající zemědělce
- + 5 % pro ekologické zemědělce

## Záměry

- a) projekty **do 2 000 000 Kč** včetně a zároveň žadatel ~~hospodáři na maximálně 150 ha a~~ splňuje definici MSP; **živočišná výroba** (skot, prasata, drůbež, ovce, kozy, koně, králíci)
- b) projekty **do 2 000 000 Kč** včetně a zároveň žadatel ~~hospodáři na maximálně 150 ha a~~ splňuje definici MSP; **rostlinná výroba** (ovoce, zelenina včetně brambor, chmel)
- h) projekty do 30 000 000 Kč; skot
- j) projekty do 30 000 000 Kč; drůbež
- k) projekty do 30 000 000 Kč; ostatní (ovce, kozy, koně, králíci)
- l) projekty do 30 000 000 Kč; rostlinná výroba (ovoce, zelenina včetně brambor, chmel)
- m) projekty do 2 000 000 Kč včetně a zároveň žadatel ~~hospodáři na maximálně 150 ha a~~ splňuje definici MSP; vinná réva
- n) projekty do 30 000 000 Kč; vinná réva

# PREFERENČNÍ KRITÉRIA

## Obecná preferenční kritéria

## Body

Podíl příjmů ze zemědělské prvovýroby na celkových příjmech 50 % a více

4

Výdaje, ze kterých je stanovena dotace, jsou ve výši: do 2 mil. Kč, 2 – 5 mil. Kč, 5 – 7 mil. Kč

5/3/1

Žadatel zpracovává vlastní zemědělské produkty

4

Realizace na „zemědělských brownfieldech“

5

Žadatel je ekologickým zemědělcem

4

Stroj a technologie na ochranu půdy, snížení emisí NH<sub>3</sub> a precizní zemědělství

5

Výše sociálního pojištění za rok 2020 v přepočtu na 100 ha zemědělské půdy činí (v Kč)

5/4/3/2

Žadatel je mladý zemědělec do 40 let

5

Žadatel je členem organizace producentů

4



# PREFERENČNÍ KRITÉRIA

## Specifická preferenční kritéria

Body

### Záměr a) Živočišná výroba

Chov VDJ na 1 ha obhospodařované zemědělské půdy

2/3/4/5

Realizace v oblastech s přírodními omezeními

4

### Záměry b), l) Rostlinná výroba

Investice do: skladu ovoce, zeleniny, **chmele** nebo brambor, protikroupového nebo protidešťového systému nebo ochranné sítě proti ptactvu v sadech

5

~~Chov VDJ na 1 ha obhospodařované zemědělské půdy~~

~~2/3/4/5~~

# PREFERENČNÍ KRITÉRIA

Specifická preferenční kritéria	Body
<b>Záměr h) Skot</b>	
Chov VDJ na 1 ha obhospodařované zemědělské půdy	2/3/4/5
Realizace v oblastech s přírodními omezeními	2
Výstavba nebo rekonstrukce skladovací jímky, nádrže, hnojiště a 9měsíční skladovací kapacita	4
Projekt se týká chovu dojnic	5

# PREFERENČNÍ KRITÉRIA

Specifická preferenční kritéria	Body
<b>Záměr j) Drůbež</b>	
Chov VDJ na 1 ha obhospodařované zemědělské půdy	2/3/4/5
Navýšení počtu ustájovacích míst minimálně o 20 %	5
Chov v alternativních systémech chovu nosnic/kuřic	5
Technologie zvyšující biologickou bezpečnost chovu	4
<b>Záměr k) Ostatní (ovce, kozy, koně, králíci)</b>	
Chov VDJ na 1 ha obhospodařované zemědělské půdy	2/3/4/5
Realizace v oblastech s přírodními omezeními	2
Projekt se týká chovu ovcí a/nebo koz	5

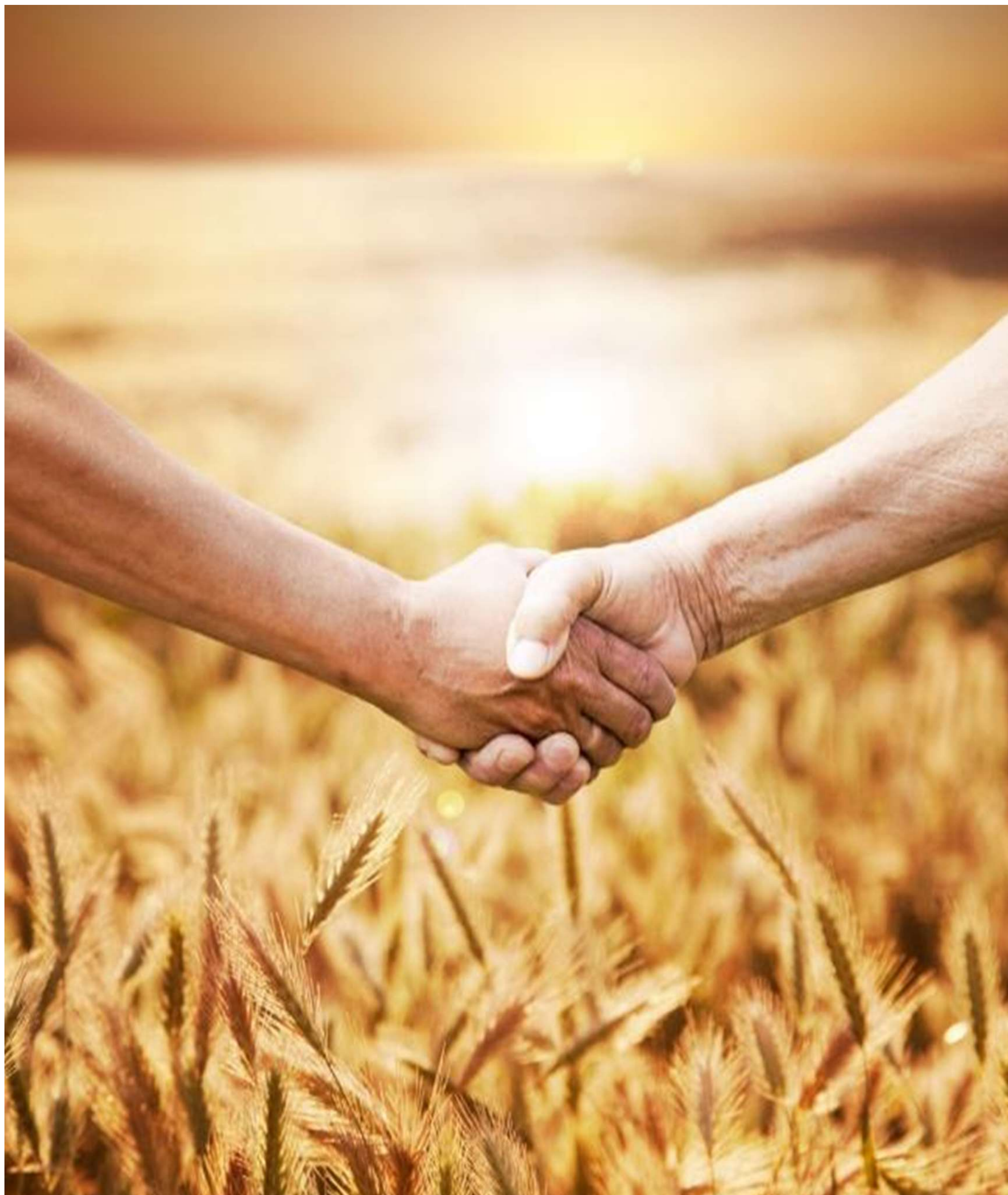

## **USNESENÍ Č. 02/13/2021/I**

Monitorovací výbor Programu rozvoje  
venkova 2014–2020

**projednal a bere na vědomí**

Preferenční kritéria pro operaci 4.1.1



## **OPERACE 4.2.1**

### **ZPRACOVÁNÍ A UVÁDĚNÍ NA TRH ZEMĚDĚLSKÝCH PRODUKTŮ**

**ALOKACE: I 250 000 000 Kč**

# ZÁKLADNÍ PODMÍNKY

- Žadatel: zemědělské a zpracovatelské podniky
- Záměry:
  - a) **Zemědělské podniky MSP**
  - b) **Zpracovatelské podniky MSP**
  - d) **Zpracovatelské + zemědělské podniky velké**
- Míra dotace: 50 % výdajů, ze kterých je stanovena dotace
- částka výdajů, ze kterých je stanovena dotace, na jeden projekt činí minimálně 100 000 Kč a maximálně 75 000 000 Kč

# PREFERENČNÍ KRITÉRIA

Kritérium	Body
<b>Projekt se týká:</b> mléka/masa/ovoce,zeleniny/krmiva/ <b>chmele</b> , vína a ostatních ovocných kvašených nápojů/ mlýnských výrobků a matolinové mouky, <b>chmele</b>	20/15/ <b>20</b> /15/5/10/ <b>20</b>
<b>Značka kvality potravin</b>	10
<b>Certifikovaný systém bezpečnosti a jakosti potravin/krmiv</b> všichni žadatelé/výrobci krmiv	5/5
<b>Výdaje, ze kterých je stanovena dotace</b> do 5 mil. Kč/ 5-10 mil. Kč/ 10-15 mil. Kč	10/8/6
<b>Proexportní výkonnost podniku</b>	5
<del><b>Proexportní aktivity s podporou Mze</b></del> <b>Žadatel je mladý potravinář/krmivář do 40 let</b>	5
<b>Investice do zkrácení dodavatelského řetězce v rámci místních trhů:</b> nově pořízená/zrekonstruovaná	10/5
<b>Velikost podniku</b> mikropodnik/malý podnik	10/5

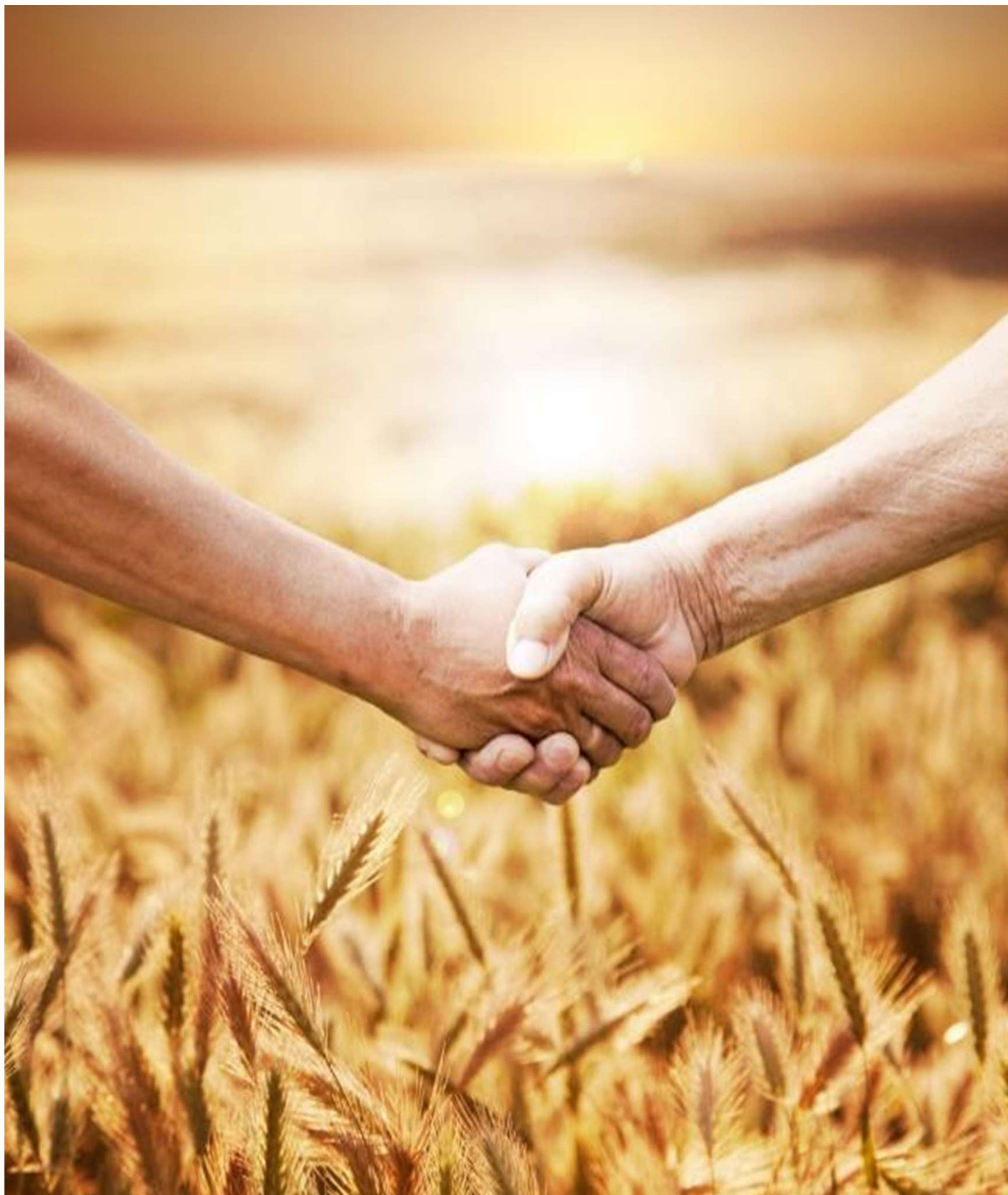

## **USNESENÍ Č. 02/13/2021/2**

Monitorovací výbor Programu rozvoje  
venkova 2014–2020

**projednal a bere na vědomí**

Preferenční kritéria pro operaci 4.2.1





## **OPERACE 6.1.1**

### **ZAHÁJENÍ ČINNOSTI MLADÝCH ZEMĚDĚLCŮ**

**ALOKACE: 200 000 000 Kč**

# ZÁKLADNÍ PODMÍNKY

- Žadatel:
- 18–40 let
- Zemědělský podnikatel (FO/PO)
- Podniká v zemědělství max. 2 roky před podáním ŽOD
- Podpora poskytována na realizaci podnikatelského plánu
- Realizace podnikatelského plánu **2 roky** od podpisu Dohody
- Dotace 45 tis. EUR



## I. SPLÁTKA

po schválení podnikatelského plánu a podpisu Dohody

# 50 %



## 2. SPLÁTKA

po uplynutí 2. roku realizace podnikatelského plánu (24 měsíců po podpisu Dohody)

# DOPOČET DO ČÁSTKY 45 TIS. EUR

# PREFERENČNÍ KRITÉRIA

<b>Kritérium</b>	<b>Body</b>
Menší velikost obce a pobyt/sídlo v místě realizace	6/8/10
Ekologické zemědělství	5
Realizace na „zemědělských brownfieldech“	5
Zpracování vlastní zemědělské produkce	10
Realizace v hospodářsky problémových regionech	1
Výdaje nad rámec dotace	5/10/15
Převzetí půdy/VDJ od jiného zemědělce staršího 55 let	5
Realizace v oblastech s přírodními omezeními	10
Produkce citlivých komodit	15

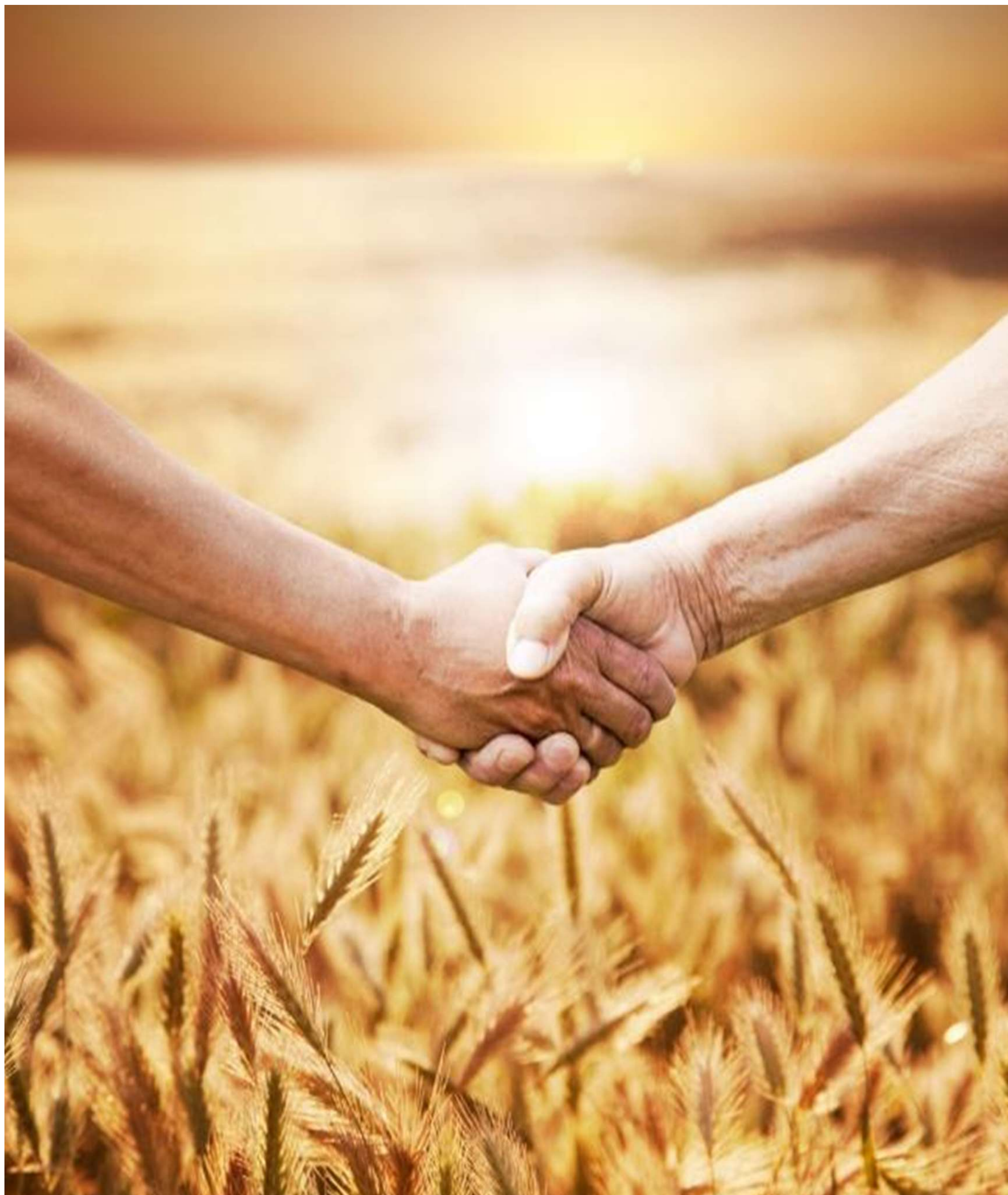

## **USNESENÍ Č. 02/13/2021/3**

Monitorovací výbor Programu rozvoje  
venkova 2014–2020

**projednal a bere na vědomí**

Preferenční kritéria pro operaci 6.1.1



PROGRAM ROZVOJE VENKOVA

24. 3. 2021

# 3) ÚPRAVY PROGRAMOVÉHO DOKUMENTU PRV 2014 - 2020

13. ZASEDÁNÍ MV PRV 2014-2020



MINISTERSTVO ZEMĚDĚLSTVÍ



EVROPSKÁ UNIE

Evropský zemědělský fond pro rozvoj venkova

Evropa investuje do venkovských oblastí

Program rozvoje venkova

# OBSAH

## 9. MODIFIKACE PRV

- informace o finančních zdrojích pro přechodné období, EURI a realokacích
- věcné úpravy v souvislosti s přechodným obdobím; úpravy podmínek implementace  
*(prezentováno již v rámci podzimního MV PRV v roce 2020)*

## ROZPOČET NA PŘECHODNÉ OBDOBÍ 2021 + 2022

### Zdroje:

#### **Dodatečný rozpočet pro rok 2021 a 2022 (původně plánovaný pro Strategický plán SZP)**

- 2021: 316,5 mil. EUR z EZFRV

- 2022: 259,2 mil. EUR z EZFRV

#### **NGEU/EURI**

- 2021: 54,9 mil. EUR z EZFRV

- 2022: 130,6 mil. EUR z EZFRV

#### **Zůstatky z alokace PRV 2014-2020**

ukončené administrace projektových opatření

#### **Zdroje z převodu I. pilíře - 1 mil. EUR z uplatněné degresivity**

## ZMĚNY ROZPOČTU

Opatření	Původní rozpočet (EUR)	Rozpočet 2021-2022	EZFRV podíl			Výsledný rozpočet (EUR)
			NGEU (EUR)	Realokace (EUR)	Převod z I. Piliře (EUR)	
4.1.1.	217 969 381,74		73 584 905,66	- 5 196 453,84		286 357 833,56
4.2.1.	71 366 550,06		24 528 301,89			95 894 851,94
4.3.2.	17 233 566,24			7 349 621,96		24 583 188,20
6.1.1.	26 654 000,00		3 908 638,45			30 562 638,45
6.4.1.a,b	25 444 624,20			5 196 453,84		30 641 078,04
6.4.1.c	621 132,14			305 480,99		926 613,13
6.4.3.	727 398,86			- 305 480,99		421 917,87
8.4.	8 309 839,49	6 000 000,00				14 309 839,49
8.6.	18 442 998,90			- 1 043 611,60		17 399 387,30
M10	678 588 572,25	199 764 471,83				878 353 044,08
M11	255 534 798,00	35 705 017,72	83 472 419,00			374 712 234,72
M12	3 297 018,75	1 500 000,00				4 797 018,75
M13	589 213 075,50	271 796 463,56				861 009 539,06
M14	66 000 000,16	29 992 988,00				95 992 988,16
M15	5 865 966,00	2 175 000,00				8 040 966,00
16.1.1.	4 818 000,00			- 2 973 368,50		1 844 631,50
16.2.1.	8 771 713,50			- 2 575 308,37		6 196 405,13
16.2.2.	55 616 977,02			- 6 306 010,36		49 310 966,66
M19	115 283 701,00	28 785 996,90				144 069 697,90
M20	14 850 000,00				1 000 000,00	15 850 000,00
PUZČ (M113)	9 900 000,00			5 548 676,87		15 448 676,87
<b>Celkem</b>	<b>2 194 509 313,81</b>	<b>575 719 938,00</b>	<b>185 494 265,00</b>	<b>- 0,00</b>	<b>1 000 000,00</b>	<b>2 956 723 516,81</b>



## DŮSLEDKY ROZPOČTOVÝCH ZMĚN, SOCIOEKONOMICKÝCH ZMĚN

změna celkových veřejných výdajů / celkových investic

navýšení cílů ve strategii, např.:

- podíl zemědělských podniků s podporou - 26,29 % (18,78) - 6 901 zemědělských podniků
- podíl podniků s podporou pro mladé zemědělce – 5,27 % (4,76) - 1 384 podnikatelských plánů
- podíl potravinářských podniků s podporou - 4,3 % (z 4 %) - 1 476 podniků

úpravy cílových hodnot v důsledku realokací

- počty operací spolupráce z 224 na 189

úpravy cílových hodnot v důsledku socioekonomických změn

- snížení počtu pracovních míst v operaci 6.4.1 z 660 na 200
- snížení výměry zalesněné půdy z 920 ha na 250 ha

úpravy výkonnostního rámce, rámce pro state-aid

## 9. MODIFIKACE PRV – VĚCNÉ ZMĚNY

### **M01 Předávání znalostí a informační akce**

- on line semináře; míra podpory 100 %; rozšíření lektorů

### **M04 a M06 (411, 421, 611)**

- popis operace vzhledem k dodatečným zdrojům EURI

## 9. MODIFIKACE PRV – VĚCNÉ ZMĚNY (JIŽ PREZENTOVÁNO NA PODZIM 2020)

### 6.4.1 Investice do nezemědělských činností

- navýšení hranice finančního zdraví na 2 mil. Kč
- vypuštění výběrového kritéria „předmět projektu je umístěn v objektu ve vlastnictví nebo spoluvlastnictví žadatele“
- snížení cíle u pracovních míst

### 6.4.2 Podpora agroturistiky

- navýšení hranice finančního zdraví na 2 mil. Kč
- snížení cíle u pracovních míst

### 8.1.1 Zalesňování a zakládání lesů

- snížení cílové hodnoty u indikátoru O.5 Celková plocha (ha) oblast, která má být zalesněna na 250 ha

## 9. MODIFIKACE PRV – VĚCNÉ ZMĚNY (JIŽ PREZENTOVÁNO NA PODZIM 2020)

### **MI0 – Agroenvironmentálně-klimatické opatření**

- Možnost uzavírání navazujících jednoletých závazků (všechna podopatření)
- Přizpůsobení limitů POR pro jednoleté navazující závazky u Integrované produkce révy vinné
- Úprava odpočtu při souběhu titulu horské suchomilné louky s EZ
- Nemožnost vstupu do zkráceného jednoletého závazku pro titul Nektarodárné biopásy
- Upřesnění možnosti vápnění u podopatření Zatravňování orné půdy a Zatravňování drah soustředěného odtoku

### **MI1 – Ekologické zemědělství**

- Možnost uzavírání navazujících jednoletých závazků (všechny tituly)
- Do navazujících zkrácených závazků - vstup DPB, které nebyly zařazeny v pětiletém závazku hospodaření

### **MI5 – Lesnicko-environmentální a klimatické služby a ochrana lesů**

- Prodloužení termínu pro sběr reprodukčního materiálu (ochrana a reprodukce genofondu) do konce 5 let závazku

### **Využití MI3 - Platby pro oblasti s přírodními či jinými zvláštními omezeními**

- Prodloužení poskytování podpory v přechodně podporovaných oblastech do r. 2021
- Stanovení sazby dotace pro rok 2021



## 9. MODIFIKACE PRV – VĚCNÉ ZMĚNY

### **MI1, MI2, MI3, MI4 - Úprava definice příjemce**

- K úpravě definice příjemce dochází v důsledku sjednocení přístupu s přímými platbami (Nařízení Evropského parlamentu a Rady (EU) č. 1307/2013).

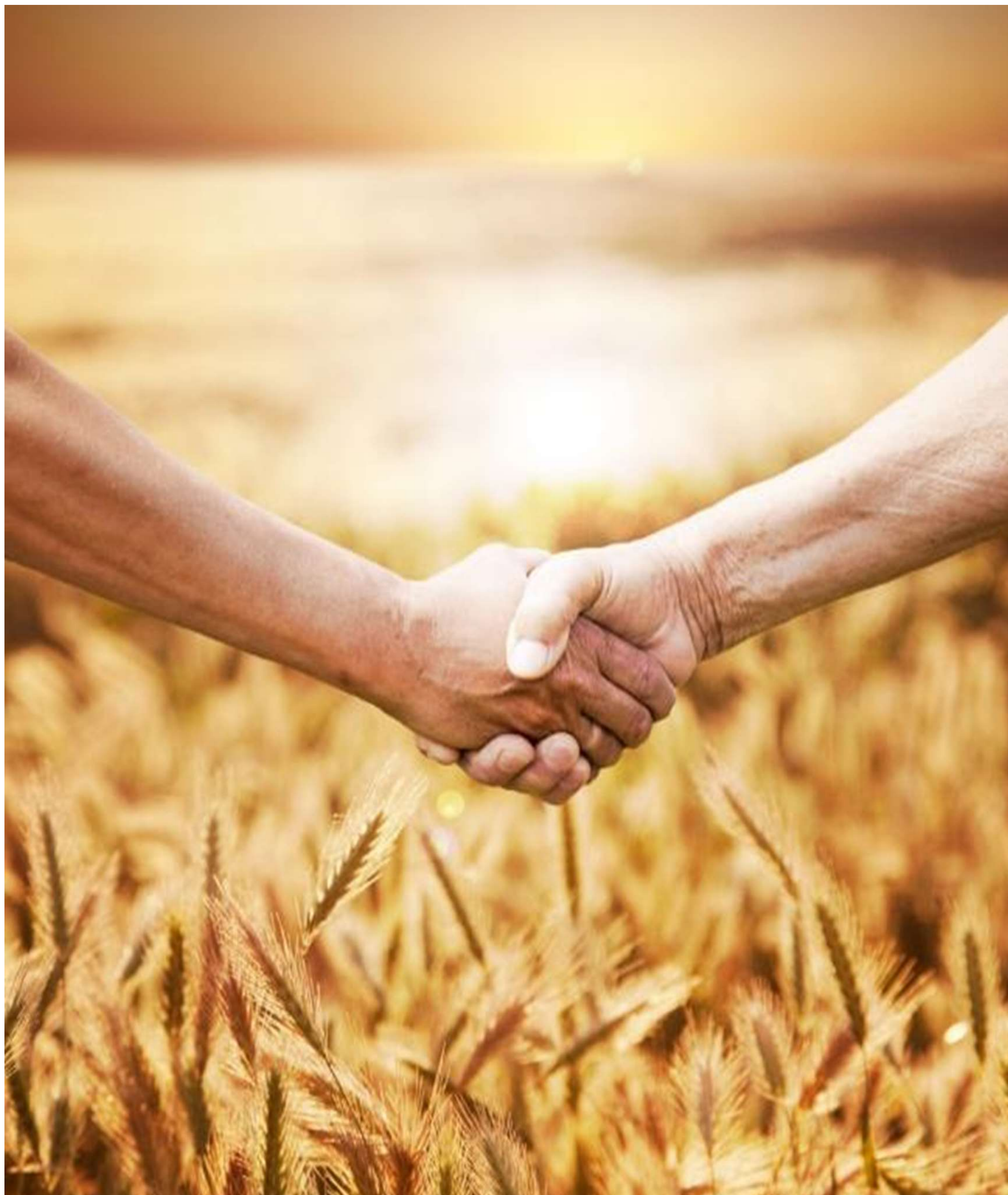

## **USNESENÍ Č. 03/13/2021**

Monitorovací výbor Programu rozvoje  
venkova 2014–2020

**projednal a bere na vědomí**

úpravy programového dokumentu PRV  
2014-2020



# DĚKUJEME ZA POZORNOST

Fotografie použité na základě licence od Shutterstock.com