CESTY VODY – CESTY K SEBE



Mezinárodní projekt Spolupráce
Program rozvoje venkova







Spolupracující subjekty

Koordinační MAS: MAS Podlipansko, o.p.s.

Partnerská MAS: MAS Lípa pro venkov, o.s.

Zahraniční MAS: OZ Mikroregión RADOŠINKA

Partneři projektu:

MAPY REGIONŮ

MAS Podlipansko : 55 obcí,
56 776 obyvatel



MAS Lípa pro venkov: 72 obcí
54 000 obyvatel



MAPY REGIONŮ

OZ MR Radošinka: 12 obcí (31)

7 000 obyvatel

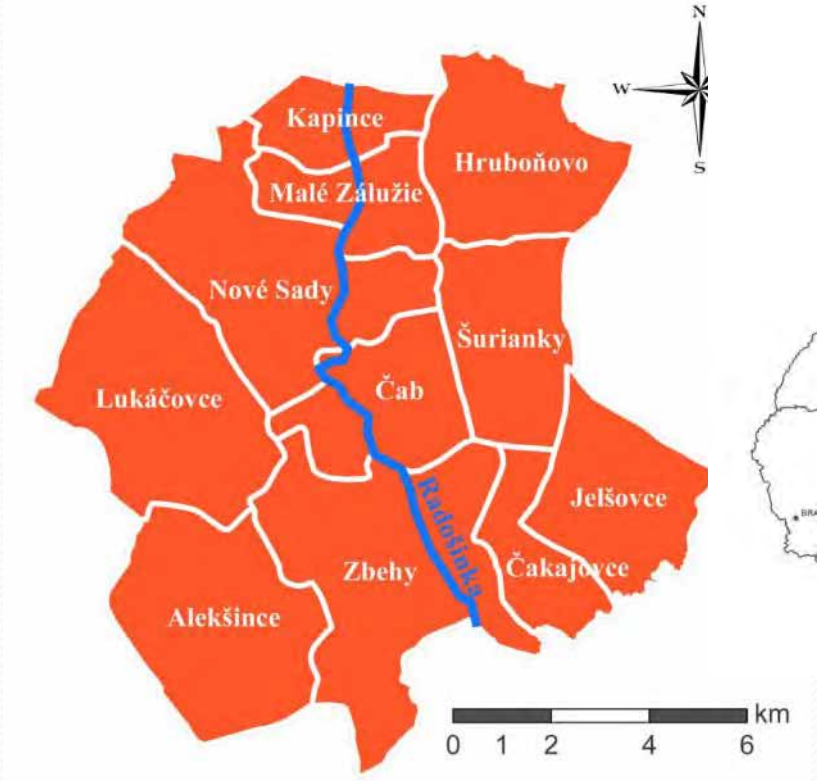

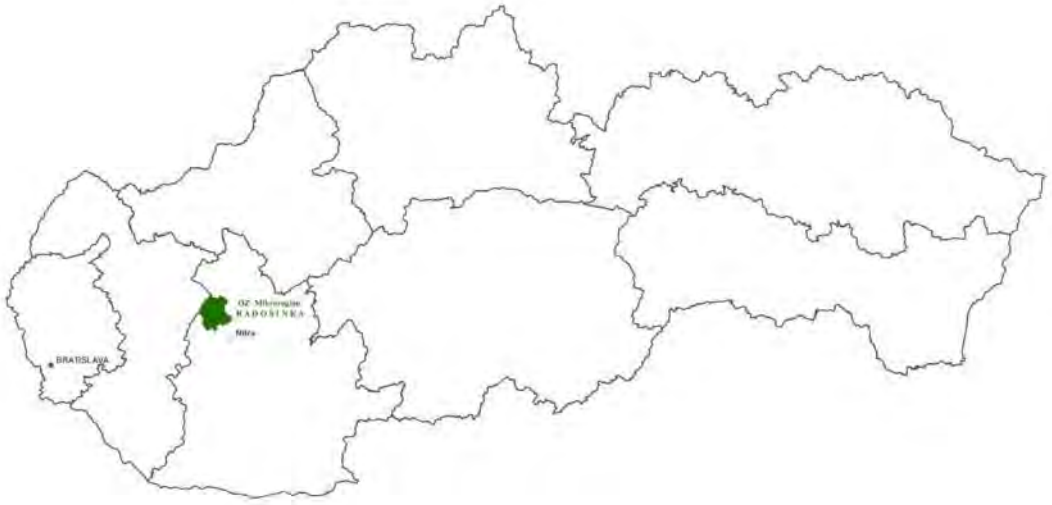

ZDŮVODNĚNÍ PROJEKTU

- Výběr partnerů (podobná problematika regionů, vzájemné zkušenosti)
- Podpora regionální svébytnosti.
- Malá sounáležitost obyvatel s regionem (vysoké % přistěhovalých)
- Výměna zkušeností
- Rozvoj regionů
- Spolupráce
- Zvýšení atraktivity krajiny

HLAVNÍ CÍLE PROJEKTU

- Vytvoření nové tradice
- Zvýšení kulturní hodnoty daných lokalit
- Zvýšení povědomí o regionu
- Rozvoj cestovního ruchu
- Zlepšení prostředí pro trávení volného času
- Podpora spolupráce různých zájmových skupin a spolků
- Zapojení veřejnosti do života v obcích.

HLAVNÍ VÝSTUPY PROJEKTU

- Vznik nových kulturních a uměleckých aktivit
- Navázání mezinárodní spolupráce – kulturní výměna
- Zvýšení míry spolupráce mezi subjekty i mimo území MAS
- Podpora kulturních akcí v regionu
- Spolupráce s dobrovolníky
- Zapojení spolků, ZUŠ, ZŠ, SŠ a VŠ
- Zvýšení povědomí o regionech – podpora cestovního ruchu
- Zlepšení životního prostředí, průchodnost krajiny
- Podpora volnočasových aktivit
- Podpora vzniku krajinářsky významných prvků
- **Vznik hodnotných uměleckých děl**

Realizace – první pracovní setkání

- Prohlídka míst – duben 2013 ČR



Realizace – první pracovní setkání

- Prohlídka míst – duben 2013 ČR



- Klášterní Skalice, Miškovice



- Zásmuky

Realizace – první pracovní setkání

- Prohlídka míst – duben 2013



- Kouřim



- Zásmuky – Vlčí důl

Realizace – první pracovní setkání

- Prohlídka míst – duben 2013



- Radim



- Dobřichov

Realizace – první návrhy







Duben až červen 2013

Realizace

- Místa – červen 2013



- Radim



- Dobřichov

Realizace

- Místa – červen 2013



- Miškovice



- Klášterní Skalice – zbytky lávky

Realizace

- Místa – červen 2013





- Kouřim

Realizace – workshop Zbraslavice

- Červen 2013







- Kalich pro Sion

Realizace – workshop Zbraslavice

- Červen 2013





- Výstava

Realizace – druhé pracovní setkání

- Prohlídka míst – říjen 2013 SR



- Alekšince



- Lukáčovce

Realizace – druhé pracovní setkání

- Prohlídka míst – říjen 2013 SR



- Čab



- Hruboňovo

Realizace – druhé pracovní setkání

- Prohlídka míst – říjen 2013 SR



- Kapince



- Nové Sady - Kotrbál

Realizace – tvoříme na Slovensku

- Nové Sady – Kotrbál „Československá vrba“ - návrh a realizace Lukáš Gavlovský a spol.

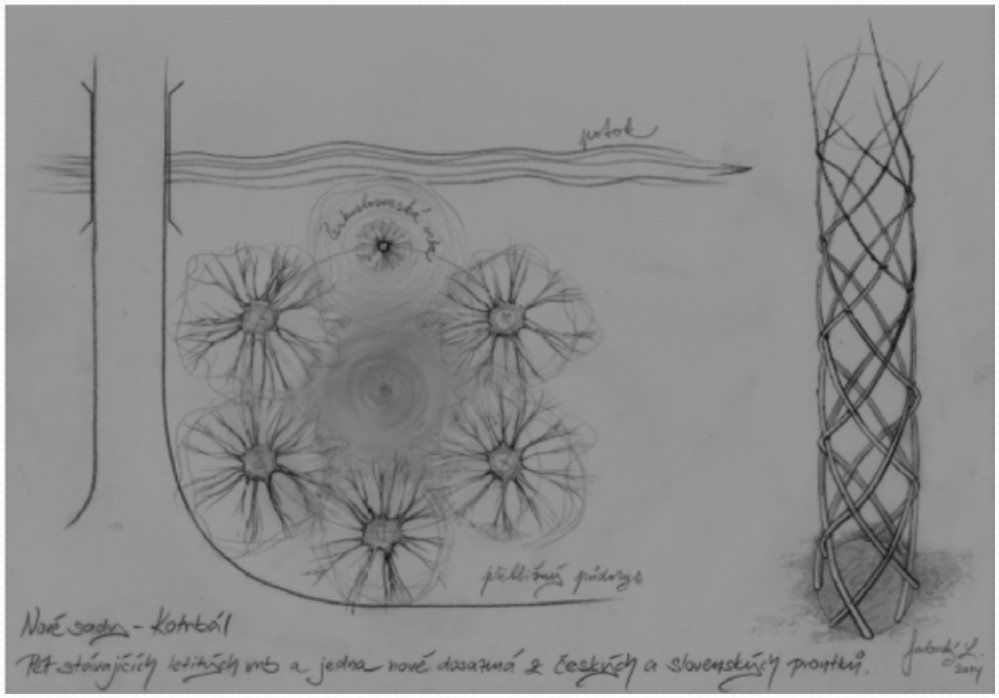



Realizace – tvoříme na Slovensku

- „Československá vrba“ - návrh a realizace Lukáš Gavlovský a spol.









RADOŠINKA

Realizace – tvoříme na Slovensku

- Hruboňovo „Šepkajúce vrby“ - návrh a realizace Lukáš Gavlovský a spol.

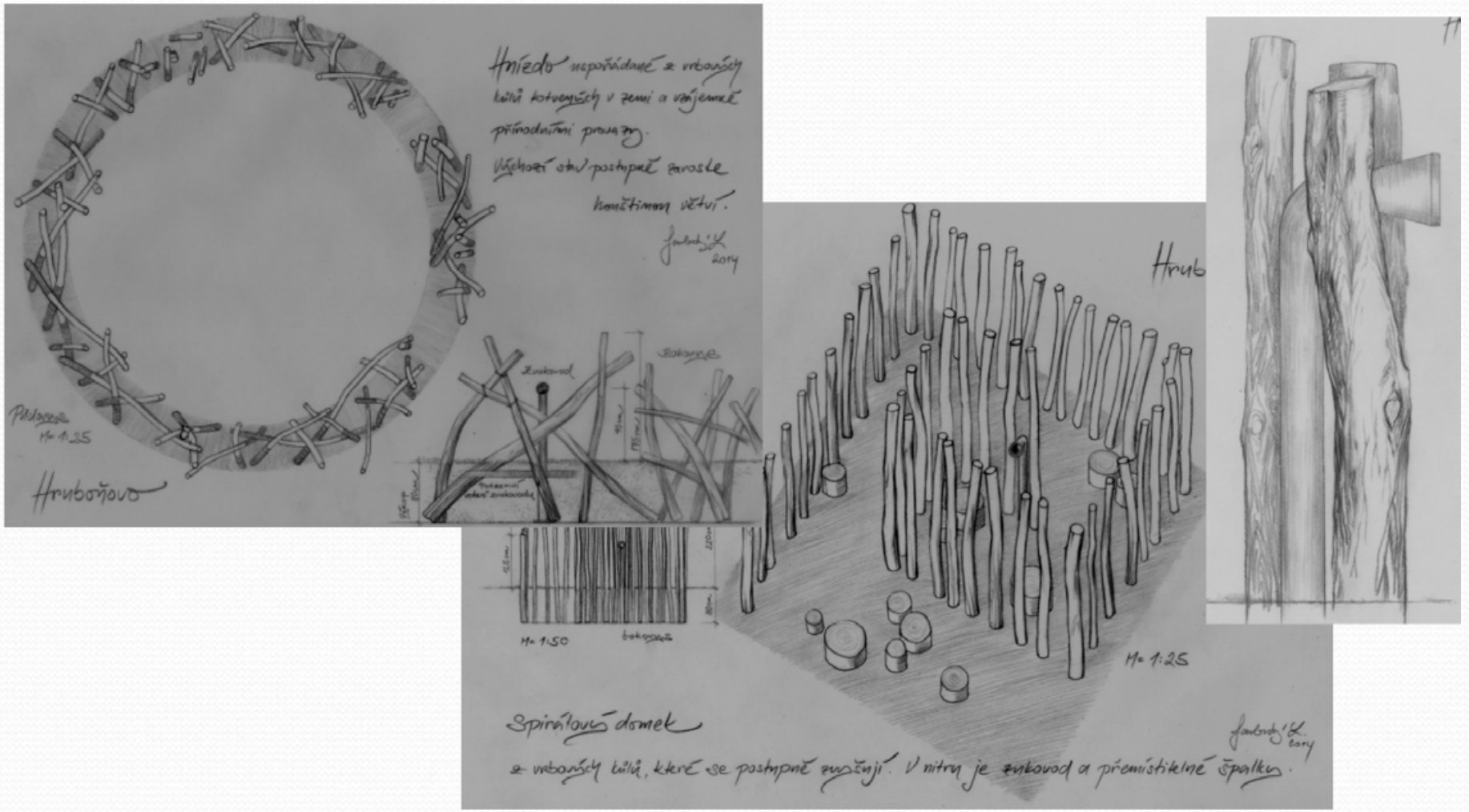

Realizace – tvoříme na Slovensku

- Hruboňovo „Šepkajúce vrby“ - návrh a realizace Lukáš Gavlovský a spol.





Realizace – tvoříme na Slovensku

- Hruboňovo „Šepkajúce vrby“ - návrh a realizace Lukáš Gavlovský a spol.







Realizace – tvoříme na Slovensku

- Hruboňovo „Šepkajúce vrby“ - návrh a realizace Lukáš Gavlovský a spol.









RADOŠINKA

Realizace – tvoříme na Slovensku

- Hruboňovo „Šepkajúce vrby“ - návrh a realizace Lukáš Gavlovský a spol.







Realizace – tvoříme na Slovensku

- Hruboňovo „Šepkajúce vrby“ - návrh a realizace Lukáš Gavlovský a spol.







Realizace – tvoříme na Slovensku

- Lukáčovce „Rytmická vlna“ - návrh a realizace Soňa Mrázová, Matěj Holub a J. Hadvigová







Realizace – tvoříme na Slovensku

- Lukáčovce „Rytmická vlna“ - návrh a realizace Soňa Mrázová, Matěj Holub a J. Hadvigová







RADOŠINKA

Realizace – tvoříme na Slovensku

- Lukáčovce „Rytmická vlna“ - návrh a realizace Soňa Mrázová, Matěj Holub a J. Hadvigová





Realizace – tvoříme na Slovensku

- Alekšince „Komplex diel“ - návrh Michaela Kuželová, Juliana Hadvigová realizace J.H. a spol.

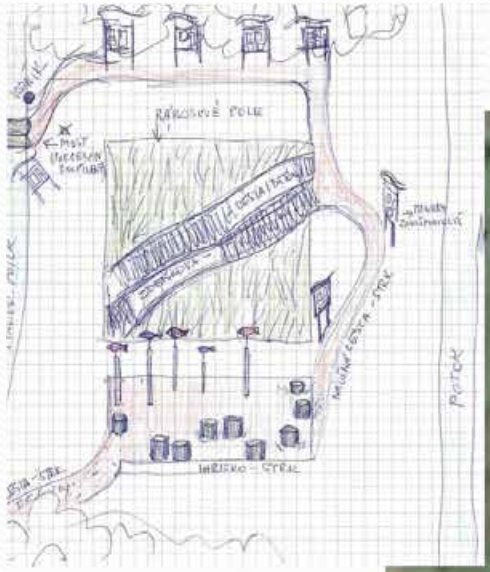

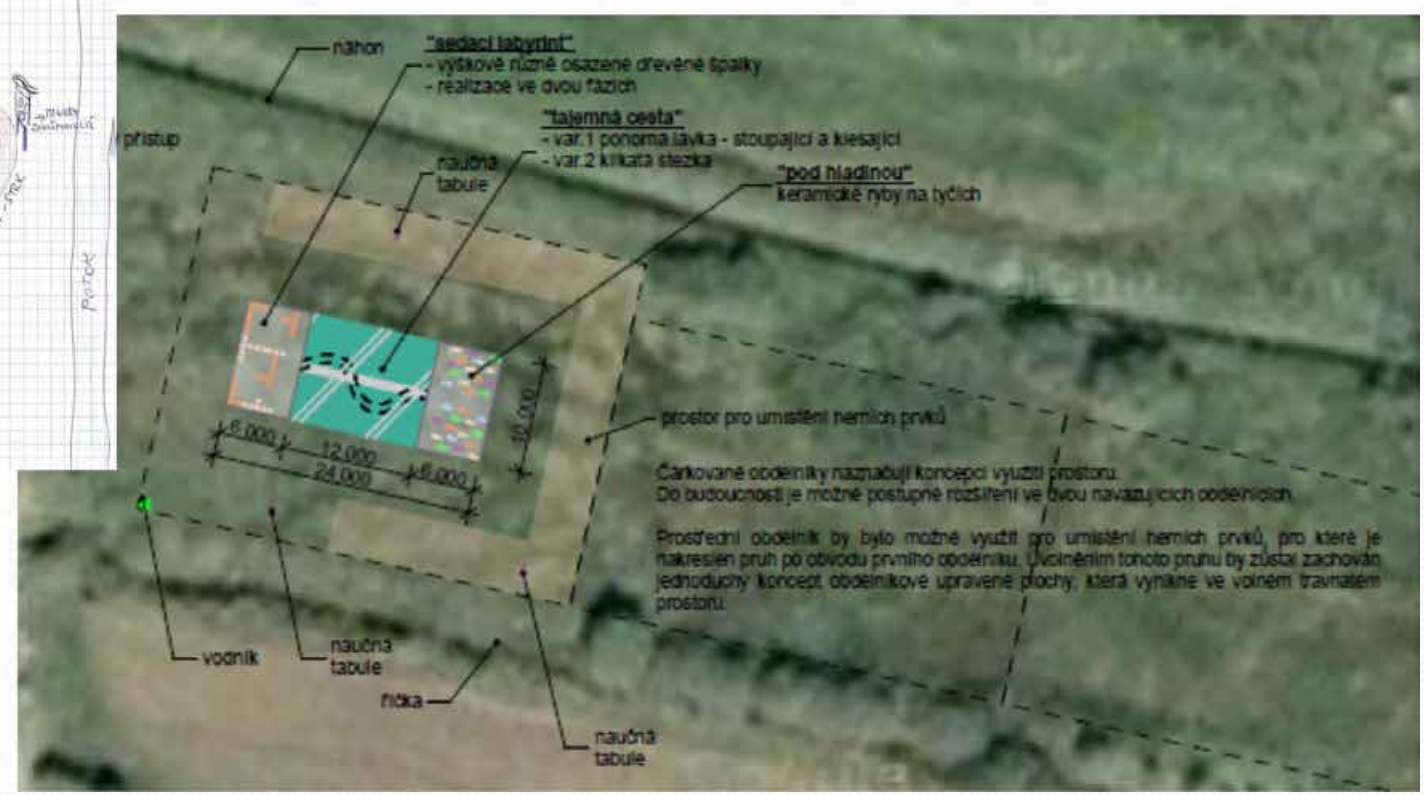

Realizace – tvoříme na Slovensku

- Alekšince „Komplex diel“ - návrh Michaela Kuželová, Juliana Hadvigová realizace J.H. a spol.





Realizace – tvoříme na Slovensku

- Alekšince „Komplex diel“ - návrh Michaela Kuželová, Juliana Hadvigová realizace J.H. a spol.





Realizace – tvoříme na Slovensku

- Kapince „Ryby“ – návrh a realizace Roman Režo





Realizace – tvoříme na Slovensku

- Čab „Potok“ – návrh a realizace Zdeněk Hůla a pomocníci, zeleň Martina Šášiková







Realizace – tvoříme na Slovensku

- Čab „Potok“ – návrh a realizace Zdeněk Hůla a pomocníci, zeleň Martina Šášiková







RADOŠINKA

Realizace – tvoříme na Slovensku

- Čab „Potok“ – návrh a realizace Zdeněk Hůla a pomocníci, zeleň Martina Šášiková







Realizace – tvoříme na Slovensku

- Čab „Potok“ – návrh a realizace Zdeněk Hůla a pomocníci, zeleň Martina





Realizace – tvoříme na Slovensku

- Čab „Potok“ – návrh a realizace Zdeněk Hůla a pomocníci, zeleň Martina Šášiková





Realizace – tvoříme v Čechách

- Chlístovice hrad Sion „Kalich“ – návrh Oldřich Sobotka, realizace společně se Zuzanou Boučníkovou







MAS Lípa pro venkov z.s.

Realizace – tvoříme v Čechách

- Opatovice I. „Permon“ – návrh Zuzana Boučníková, realizace společně s Oldřichem Sobotkou







Realizace – tvoříme v Čechách

- Miškovice „Lavice na březích Výrovky“ – návrh a realizace Lukáš Gavlovský, spolupráce Roman Režo



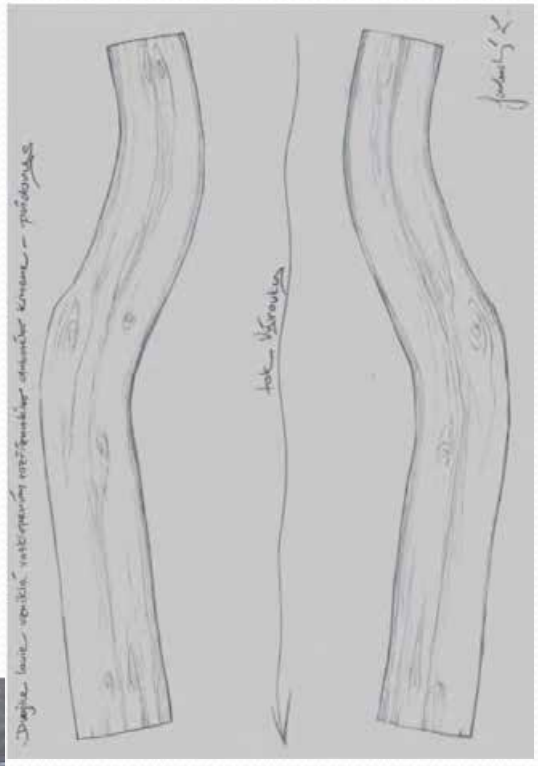



MAS PODLIPANSKO o.p.s.

P4208391.ORF

Realizace – tvoříme v Čechách

- Miškovice „Lavice na březích Výrovky“ – návrh a realizace Lukáš Gavlovský, spolupráce Roman Režo





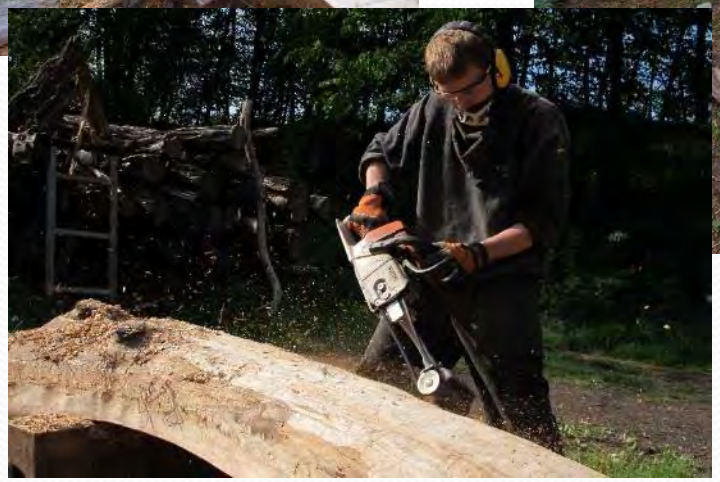

MAS PODLIPANSKO o.p.s.

Realizace – tvoříme v Čechách

- Miškovice „Lavice na březích Výrovky“ – návrh a realizace Lukáš Gavlovský, spolupráce Roman Režo







MAS PODLIPANSKO o.p.s.

Realizace – tvoříme v Čechách

- Miškovice „Lavice na březích Výrovky“ – návrh a realizace Lukáš Gavlovský, spolupráce Roman Režo





MAS PODLIPANSKO o.p.s.

Realizace – tvoříme v Čechách

- Zásmuky „Loď“ – návrh a realizace Martin Matěj Holub a Elen Hadvigová







MAS PODLIPANSKO o.p.s.

Realizace – tvoříme v Čechách

- Zásmuky „Loď“ – návrh a realizace Martin Matěj Holub a Elen Hadvigová







MAS PODLIPANSKO o.p.s.

Realizace – tvoříme v Čechách

- Zásmuky „Loď“ – návrh a realizace Martin Matěj Holub a Elen Hadvigová







Realizace – tvoříme v Čechách

- Zásmuky „Loď“ – návrh a realizace Martin Matěj Holub a Elen Hadvigová







MAS PODLIPANSKO o.p.s.

Realizace – tvoříme v Čechách

- Zásmuky „Loď“ – návrh a realizace Martin Matěj Holub a Elen Hadvigová







Realizace – tvoříme v Čechách

- Dobřichov „Vlnění“ – návrh a realizace Soňa Mrázová, Viera Fuseková, spolupráce Jarmil Plachý







Realizace – tvoříme v Čechách

- Dobřichov „Vlnění“ – návrh a realizace Soňa Mrázová, Viera Fuseková, spolupráce Jarmil Plachý







MAS PODLIPANSKO o.p.s.

Realizace – tvoříme v Čechách

- Dobřichov „Vlnění“ – návrh a realizace Soňa Mrázová, Viera Fuseková, spolupráce Jarmil Plachý





MAS PODLIPANSKO o.p.s.

Realizace – tvoříme v Čechách

- Dobřichov „Vlnění“ – návrh a realizace Soňa Mrázová, Viera Fuseková, spolupráce Jarmil Plachý





MAS PODLIPANSKO o.p.s.

Realizace – tvoříme v Čechách

- Dobřichov „Vlnění“ – návrh a realizace Soňa Mrázová, Viera Fuseková, spolupráce Jarmil Plachý



Realizace – tvoříme v Čechách

- Zásmuky „sv. Jan“ – návrh a realizace Zdeněk Hůla





MAS PODLIPANSKO o.p.s.

Realizace – tvoříme v Čechách

- Zásmuky „sv. Jan“ – návrh a realizace Zdeněk Hůla





Realizace – tvoříme v Čechách

- Zásmuky „sv. Jan“ – návrh a realizace Zdeněk Hůla





MAS PODLIPANSKO o.p.s.

Realizace – tvoříme v Čechách

- Zásmuky „sv. Jan“ – návrh a realizace Zdeněk Hůla







MAS PODLIPANSKO o.p.s.

Realizace – tvoříme v Čechách

- Zásmuky „sv. Jan“ – návrh a realizace Zdeněk Hůla





Realizace – tvoříme v Čechách

- Radim „Zkameněliny“ – návrh a realizace Leo Pivoňka a Juliana Hadvigová





Realizace – tvoříme v Čechách

- Radim „Zkameněliny“ – návrh a realizace Leo Pivoňka a Juliana Hadvigová





MAS PODLIPANSKO o.p.s.

Realizace – tvoříme v Čechách

- Radim „Zkameněliny“ – návrh a realizace Leo Pivoňka a Juliana Hadvigová





MAS PODLIPANSKO o.p.s.

Realizace – tvoříme v Čechách

- Radim „Zkameněliny“ – návrh a realizace Leo Pivoňka a Juliana Hadvigová





MAS PODLIPANSKO o.p.s.

Realizace – tvoříme v Čechách

- Klášterní Skalice „Lávka“ – návrh a PD Tomáš Kužel, realizace VUSO, s. r. o.





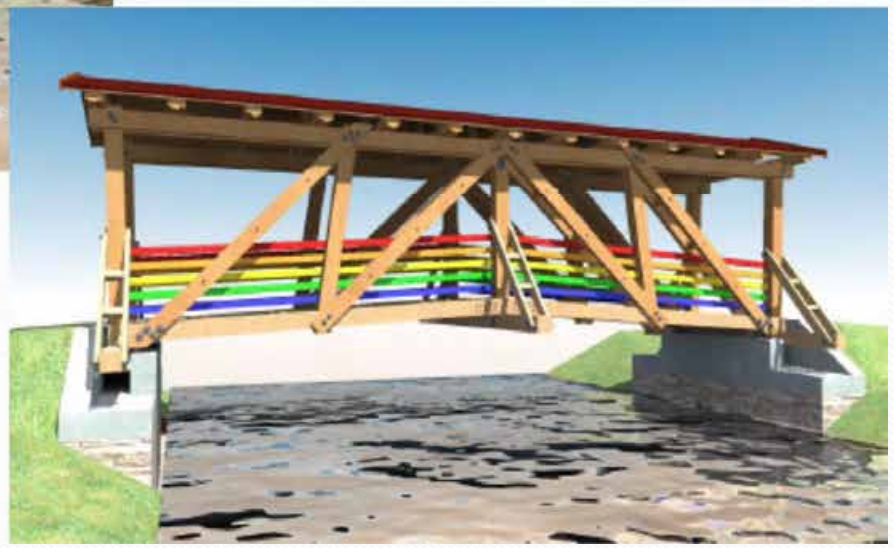

MAS PODLIPANSKO o.p.s.

Realizace – tvoříme v Čechách

- Klášterní Skalice „Lávka“ – návrh a PD Tomáš Kužel, realizace VUSO, s. r. o.







MAS PODLIPANSKO o.p.s.

Realizace – tvoříme v Čechách

- Klášterní Skalice „Lávka“ – návrh a PD Tomáš Kužel, realizace VUSO, s. r. o.





MAS PODLIPANSKO o.p.s.

Realizace – tvoříme v Čechách

- Klášterní Skalice „Lávka“ – návrh a PD Tomáš Kužel, realizace VUSO, s. r. o.





MAS PODLIPANSKO o.p.s.

Realizace – tvoříme v Čechách

- Klášterní Skalice „Lávka“ – návrh a PD Tomáš Kužel, realizace VUSO, s. r. o.





MAS PODLIPANSKO o.p.s.

Realizace – tvoříme v Čechách

- Klášterní Skalice „Lávka“ – návrh a PD Tomáš Kužel, realizace VUSO, s. r. o.





MAS PODLIPANSKO o.p.s.

Realizace – tvoříme v Čechách

- Klášterní Skalice „Lávka“ – návrh a PD Tomáš Kužel, realizace VUSO, s. r. o.





- Zvláštní poděkování za podporu obnovy lávky v Klášterní Skalici patří firmě

TOYOTA TSUSHO EUROPE S.A.

Pošembeří

DALŠÍ VÝSTUPY PROJEKTU

Pohledy
Mapy
Kalendáře







CESTY VODY – CESTY K SEBE

Děkuji za pozornost

Kontaktní údaje
MAS Podlipansko o.p.s.
kourimsko@podlipansko.cz
Telefon 725 103 648
Kateřina Hejduková