



MINISTERSTVO ZEMĚDĚLSTVÍ

č. j. 10503/2019-MZE-15161

III.3.

Vlastní materiál

**Odbor hlavního regulátora a vrchního dohledu sektoru VaK,
oddělení analytické a benchmarkingu**

Benchmarking provozovatelských subjektů za rok 2017

Obsah

1.	Terminologie a použité zkratky	6
1.1	Terminologie.....	6
1.2	Použité zkratky	8
2.	Úvod.....	9
2.1	Změny použitých postupů pro benchmarking provozovatelských subjektů za rok 2017 10	
2.2	Metodika výběru Porovnání splňujících stanovená kritéria.....	10
2.3	Charakteristika souboru analyzovaných dat – vodovod	12
2.3.1	Charakteristika celého analyzovaného datového souboru.....	12
2.3.2	Charakteristika souboru dat provozovatelské skupiny I. (počet připojených obyvatel 500 001 a více).....	13
2.3.3	Charakteristika souboru dat provozovatelské skupiny II. (počet připojených obyvatel 200 001 – 500 000).....	15
2.3.4	Charakteristika souboru dat provozovatelské skupiny III. (počet připojených obyvatel 100 001 – 200 000).....	16
2.3.5	Charakteristika souboru dat provozovatelské skupiny IV. (počet připojených obyvatel 50 001 – 100 000).....	18
2.3.6	Charakteristika souboru dat provozovatelské skupiny V. (počet připojených obyvatel 10 001 - 50 000).....	19
2.3.7	Charakteristika souboru dat provozovatelské skupiny VI. (počet připojených obyvatel 1 001 – 10 000).....	20
2.3.8	Charakteristika souboru dat provozovatelské skupiny VII. (počet připojených obyvatel 301 – 1 000).....	21
2.3.9	Charakteristika souboru dat provozovatelské skupiny VIII. (počet připojených obyvatel 1 – 300).....	23
2.4	Charakteristika souboru analyzovaných dat – kanalizace.....	25
2.4.1	Charakteristika celého analyzovaného datového souboru.....	25
2.4.2	Charakteristika souboru dat provozovatelské skupiny I. (počet připojených obyvatel 500 001 a více).....	26
2.4.3	Charakteristika souboru dat provozovatelské skupiny II. (počet připojených obyvatel 200 001 – 500 000).....	28
2.4.4	Charakteristika souboru dat provozovatelské skupiny III. (počet připojených obyvatel 100 001 – 200 000).....	30
2.4.5	Charakteristika souboru dat provozovatelské skupiny IV. (počet připojených obyvatel 50 001 – 100 000).....	31
2.4.6	Charakteristika souboru dat provozovatelské skupiny V. (počet připojených obyvatel 10 001 - 50 000).....	33
2.4.7	Charakteristika souboru dat provozovatelské skupiny VI. (počet připojených obyvatel 1 001 – 10 000).....	34
2.4.8	Charakteristika souboru dat provozovatelské skupiny VII. (počet připojených obyvatel 301 – 1 000).....	36

2.4.9	Charakteristika souboru dat provozovatelské skupiny VIII. (počet připojených obyvatel 1 – 300).....	37
2.5	Vypočtené průměrné hodnoty pro všechna analyzovaná Porovnání	39
2.5.1	Pitná voda.....	39
2.5.2	Kanalizace.....	39
3.	Závěry benchmarkingového projektu provozovatelských subjektů	40
3.1	SWOT analýza	40
3.1	Závěr, zhodnocení a návrh dalšího postupu.....	42
4.	Benchmarking provozovatelských subjektů – VODOVOD.....	45
4.1	Benchmarking provozovatelských subjektů 2017 Vodovod – skupina I. (počet připojených obyvatel 500 001 více)	45
4.1.1	Charakteristika skupiny	45
4.1.2	Základní ukazatele	46
4.1.3	Výrobní ukazatele.....	47
4.1.4	Personální ukazatele	49
4.1.5	Ekonomické ukazatele.....	50
4.1.6	Porovnání splňující vybraná kritéria.....	50
4.1.7	Seznam provozovatelských subjektů	51
4.2	Benchmarking provozovatelských subjektů 2017 Vodovod – skupina II. (počet připojených obyvatel 200 001 - 500 000).....	57
4.2.1	Charakteristika skupiny	57
4.2.2	Základní ukazatele	58
4.2.3	Výrobní ukazatele.....	58
4.2.4	Personální ukazatele	61
4.2.5	Ekonomické ukazatele.....	62
4.2.6	Porovnání splňující vybraná kritéria.....	62
4.2.7	Seznam provozovatelských subjektů	63
4.3	Benchmarking provozovatelských subjektů 2017 Vodovod – skupina III. (počet připojených obyvatel 100 001 - 200 000).....	65
4.3.1	Charakteristika skupiny	65
4.3.2	Základní ukazatele	70
4.3.3	Výrobní ukazatele.....	70
4.3.4	Personální ukazatele	72
4.3.5	Ekonomické ukazatele.....	73
4.3.6	Porovnání splňující vybraná kritéria.....	73
4.3.7	Seznam provozovatelských subjektů	75
4.4	Benchmarking provozovatelských subjektů 2017 Vodovod – skupina IV. (počet připojených obyvatel 50 000 - 100 000).....	80
4.4.1	Charakteristika skupiny	80
4.4.2	Základní ukazatele	85
4.4.3	Výrobní ukazatele.....	85
4.4.4	Personální ukazatele	87

4.4.5	Ekonomické ukazatele.....	88
4.4.6	Porovnání splňující vybraná kritéria.....	89
4.4.7	Seznam provozovatelských subjektů	90
4.5	Benchmarking provozovatelských subjektů 2017 Vodovod – skupina V. (počet připojených obyvatel 10 001 - 50 000).....	95
4.5.1	Charakteristika skupiny	95
4.5.2	Základní ukazatele	99
4.5.3	Výrobní ukazatele.....	99
4.5.4	Personální ukazatele	102
4.5.5	Ekonomické ukazatele.....	102
4.5.6	Porovnání splňující vybraná kritéria.....	104
4.5.7	Seznam provozovatelských subjektů	105
4.6	Benchmarking provozovatelských subjektů 2017 Vodovod – skupina VI. (počet připojených obyvatel 1 001 - 10 000).....	110
4.6.1	Charakteristika skupiny	110
4.6.2	Základní ukazatele	114
4.6.3	Výrobní ukazatele.....	114
4.6.4	Personální ukazatele	120
4.6.5	Ekonomické ukazatele.....	122
4.6.6	Porovnání splňující vybraná kritéria.....	128
4.6.7	Seznam provozovatelských subjektů	130
4.7	Benchmarking provozovatelských subjektů 2017 Vodovod – skupina VII. (počet připojených obyvatel 301 - 1000).....	142
4.7.1	Charakteristika skupiny	142
4.7.2	Základní ukazatele	145
4.7.3	Výrobní ukazatele.....	145
4.7.4	Personální ukazatele	152
4.7.5	Ekonomické ukazatele.....	153
4.7.6	Porovnání splňující vybraná kritéria.....	164
4.7.7	Seznam provozovatelských subjektů	166
4.8	Benchmarking provozovatelských subjektů 2017 Vodovod – skupina VIII. (počet připojených obyvatel 300 a méně).....	179
4.8.1	Charakteristika skupiny	179
4.8.2	Základní ukazatele	182
4.8.3	Výrobní ukazatele.....	182
4.8.4	Personální ukazatele	194
4.8.5	Ekonomické ukazatele.....	196
4.8.6	Porovnání splňující vybraná kritéria.....	207
4.8.7	Seznam provozovatelských subjektů	209
5.	Benchmarking provozovatelských subjektů – KANALIZACE.....	223
5.1	Benchmarking provozovatelských subjektů 2017 Kanalizace – skupina I. (počet připojených obyvatel 500 001 a více).....	223
5.1.1	Charakteristika skupiny	223

5.1.2	Základní ukazatele	224
5.1.3	Výrobní ukazatele	224
5.1.4	Personální ukazatele	225
5.1.5	Ekonomické ukazatele	225
5.1.6	Environmentální ukazatele	226
5.1.7	Porovnání splňující vybraná kritéria	227
5.1.8	Seznam provozovatelských subjektů	228
5.2	Benchmarking provozovatelských subjektů 2017 Kanalizace – skupina II. (počet připojených obyvatel 200 001 – 500 000)	230
5.2.1	Charakteristika skupiny	230
5.2.2	Základní ukazatele	231
5.2.3	Výrobní ukazatele	232
5.2.4	Personální ukazatele	232
5.2.5	Ekonomické ukazatele	233
5.2.6	Environmentální ukazatele	233
5.2.7	Porovnání splňující vybraná kritéria	234
5.2.8	Seznam provozovatelských subjektů	235
5.3	Benchmarking provozovatelských subjektů 2017 Kanalizace – skupina III. (počet připojených obyvatel 100 001 – 200 000)	238
5.3.1	Charakteristika skupiny	238
5.3.2	Základní ukazatele	243
5.3.3	Výrobní ukazatele	243
5.3.4	Personální ukazatele	244
5.3.5	Ekonomické ukazatele	244
5.3.6	Environmentální ukazatele	245
5.3.7	Porovnání splňující vybraná kritéria	245
5.3.8	Seznam provozovatelských subjektů	247
5.4	Benchmarking provozovatelských subjektů 2017 Kanalizace – skupina IV. (počet připojených obyvatel 50 001 – 100 000)	250
5.4.1	Charakteristika skupiny	250
5.4.2	Základní ukazatele	255
5.4.3	Výrobní ukazatele	255
5.4.4	Personální ukazatele	256
5.4.5	Ekonomické ukazatele	256
5.4.6	Environmentální ukazatele	257
5.4.7	Porovnání splňující vybraná kritéria	258
5.4.8	Seznam provozovatelských subjektů	260
5.5	Benchmarking provozovatelských subjektů 2017 Kanalizace – skupina V. (počet připojených obyvatel 10 001 – 50 000)	264
5.5.1	Charakteristika skupiny	264
5.5.2	Základní ukazatele	269
5.5.3	Výrobní ukazatele	269
5.5.4	Personální ukazatele	270
5.5.5	Ekonomické ukazatele	270

5.5.6	Environmentální ukazatele.....	272
5.5.7	Porovnání splňující vybraná kritéria.....	272
5.5.8	Seznam provozovatelských subjektů	274
5.6	Benchmarking provozovatelských subjektů 2017 Kanalizace – skupina VI. (počet připojených obyvatel 1 001 – 10 000)	279
5.6.1	Charakteristika skupiny	279
5.6.2	Základní ukazatele	283
5.6.3	Výrobní ukazatele.....	283
5.6.4	Personální ukazatele	285
5.6.5	Ekonomické ukazatele.....	285
5.6.6	Environmentální ukazatele.....	293
5.6.7	Porovnání splňující vybraná kritéria.....	294
5.6.8	Seznam provozovatelských subjektů	296
5.7	Benchmarking provozovatelských subjektů 2017 Kanalizace – skupina VII. (počet připojených obyvatel 301 – 1000).....	309
5.7.1	Charakteristika skupiny	309
5.7.2	Základní ukazatele	313
5.7.3	Výrobní ukazatele.....	313
5.7.4	Personální ukazatele	314
5.7.5	Ekonomické ukazatele.....	315
5.7.6	Environmentální ukazatele.....	329
5.7.7	Porovnání splňující vybraná kritéria.....	330
5.7.8	Seznam provozovatelských subjektů	332
5.8	Benchmarking provozovatelských subjektů 2017 Kanalizace – skupina VIII. (počet připojených obyvatel 1 – 300).....	349
5.8.1	Charakteristika skupiny	349
5.8.2	Základní ukazatele	353
5.8.3	Výrobní ukazatele.....	353
5.8.4	Personální ukazatele	355
5.8.5	Ekonomické ukazatele.....	356
5.8.6	Environmentální ukazatele.....	371
5.8.7	Porovnání splňující vybraná kritéria.....	372
5.8.8	Seznam provozovatelských subjektů	374
6.	Přehled ukazatelů použitých pro benchmarking, jejich zdroje a výpočet.....	387
6.1	Ukazatele - vodovod	387
6.2	Ukazatele – kanalizace.....	391
7.	Seznam vyřazených subjektů z benchmarkingu vlastnických subjektů	396
7.1	Vodovod – vyřazená Porovnání.....	396
7.2	Kanalizace – vyřazená Porovnání	403

1. Terminologie a použité zkratky

1.1 Terminologie

Anomálie - údaj, vztah, stav, který se významně odlišuje od střední nebo očekávané hodnoty, stavu, vztahu, případně signalizuje porušení platné legislativy a zamezuje plnění cílů regulace.

Benchmarking - systematický proces pro identifikaci, obeznámení se a přijetí úspěšných nástrojů, metod a postupů řízení pro srovnávané subjekty. Typicky se jedná o souvislý nebo opakující se proces, hlavním cílem benchmarkingu je zlepšení činnosti zúčastněných srovnávaných subjektů.

Investiční činnost – procesy související s obnovou a rozvojem vodohospodářského infrastrukturního majetku.

Kalkulace – přiřazování nákladů, respektive zisku na jednu kalkulační jednici (zde m³).

Kalkulační položka - část kalkulace sdružující podobné druhy nákladů, respektive zisk (zde položka v cenové kalkulaci vodného nebo stočného, dle přílohy č. 19 k vyhlášce č. 428/2001 Sb.).

Kombinovaný model provozování - jeden z vlastníků vodohospodářského infrastrukturního majetku je jeho provozovatelem, který provozuje infrastrukturní majetek na základě dlouhodobé smlouvy.

Obnova vodohospodářské infrastruktury - výměna části vodovodu, úpravny vody, kanalizace nebo čistírny odpadních vod, která je inventárně sledovanou částí majetku vlastníka nebo samostatnou položkou uvedenou ve vybraných údajích majetkové evidence za účelem prodloužení životnosti stavby a s ní související technologie (dle Zákona č. 274/2001 Sb.).

Oddílný model provozování vodohospodářského infrastrukturního majetku – vlastník vodohospodářské infrastruktury uzavírá dlouhodobou smlouvu zabezpečující provozování vodohospodářské infrastruktury s provozovatelem. Příjemce vodného nebo stočného je provozovatel (koncesní smlouva) nebo vlastník (tzv. servisní smlouva), kde provozovatel je vybrán v souladu se zákonem o veřejných zakázkách). Tento model také zahrnuje model vlastnický.

Orientační ukazatele - ukazatele výpočtu pořizovací (aktualizované) ceny objektů do Vybraných údajů majetkové evidence vodovodů a kanalizací, pro Plány rozvoje vodovodů a kanalizací a pro Plány financování obnovy vodovodů a kanalizací dle Metodického pokynu Ministerstva zemědělství čj.: 401/2010-15000

Plán financování obnovy vodohospodářské infrastruktury – výkaz, jehož obsahem je vymezení infrastrukturního majetku v členění podle vybraných údajů majetkové evidence s reprodukční pořizovací cenou, vyhodnocení stavu majetku vyjádřené v % opotřebení, výpočet teoretické doby akumulace finančních prostředků, roční potřeba finančních

prostředků a její krytí a doklady o čerpání vytvořených finančních prostředků včetně faktur nebo jejich kopií. Zpracování se provádí podle přílohy č. 18 k vyhlášce č. 428/2001 Sb. Každá provedená aktualizace je součástí původního plánu financování obnovy vodovodů nebo kanalizací.

Porovnání – podle přílohy č. 20 k vyhlášce č. 428/2001 Sb., „Porovnání všech položek výpočtu (kalkulace) cen pro vodné a stočné za kalendářní rok a dosažené skutečnosti v témže roce“, které jednotlivé subjekty poskytující veřejnou službu povinně odevzdávají na MZe každoročně a to vždy do 30. 4. za předchozí kalendářní rok (podle §36 odst. 5, zákona č. 274/2001 Sb.).

Samofinancovatelnost vodohospodářské infrastruktury – stav, kdy výnosy z výběru vodného a stočného pokrývají veškeré náklady jeho na provoz, obnovu a rozvoj.

Smíšený model provozování vodohospodářského infrastrukturního majetku – vlastník vodohospodářské infrastruktury vloží infrastrukturní majetek do obchodní společnosti, která jej poté vlastní i provozuje, vlastník má v provozovateli majetkový podíl. Formou smíšeného modelu je také samoprovozování v případě obcí. Pro účely této analýzy se oba tyto modely označují jako smíšené.

SWOT analýza - metoda, kterou identifikujeme silné (Strengths) a slabé (Weaknesses) stránky, příležitosti (Opportunities) a hrozby (Threats) spojené s určitým projektem, typem podnikání (zde s použitím metody benchmarkingu pro hodnocení hospodářských subjektů).

Vlastník – chápán jako majitel vodohospodářského infrastrukturního majetku

Vlastnický model provozování – podskupina oddílného modelu provozování – vlastník vodohospodářské infrastruktury uzavírá dlouhodobou smlouvu o provozování vodohospodářské infrastruktury s provozovatelem, ve kterém má vlastnický podíl. Provozování VIM se zadává formou in-house veřejného zadávání.

Vyhláška č. 428/2001 Sb. – vyhláška č. 428/2001 Sb. Ministerstva zemědělství ze dne 16. listopadu 2001, kterou se provádí zákon č. 274/2001 Sb., o vodovodech a kanalizacích pro veřejnou potřebu a o změně některých zákonů, (zákon o vodovodech a kanalizacích).

1.2 Použité zkratky

ČOV	Čistírna odpadních vod
ČS	Čerpací stanice
IČPE	Identifikační číslo provozní evidence
MF	Ministerstvo financí
MZe	Ministerstvo zemědělství
MŽP	Ministerstvo životního prostředí
OKF	Operační koeficient (výpočet viz platná Metodika benchmarkingu)
PFO	Plán financování a obnovy vodohospodářského infrastrukturního majetku
RVS	Rozvodná vodovodní síť
ÚV	Stavba pro úpravu vody
ÚVN	Úplné vlastní náklady včetně řádku 4.4. Porovnání
VaK	Vodovody a kanalizace pro veřejnou potřebu
VIM	Vodohospodářský infrastrukturní majetek
VÚME	Vybrané údaje majetkové evidence
VÚPE	Vybrané údaje provozní evidence
ZVK	Zákon o vodovodech a kanalizacích č. 274/2001 Sb.

2. Úvod

V souladu s platnou metodikou pro benchmarking byl vypracován a předložen projekt benchmarkingu provozovatelských subjektů za rok 2017, který je již třetím v pořadí. Při realizaci benchmarkingu byly zhodnoceny činnosti provozovatelských subjektů z pohledu odběratele a regulátora v jednotlivých velikostních skupinách se zaměřením na ekonomické, výrobní, personální a popřípadě environmentální ukazatele. Dále byla v jednotlivých skupinách identifikována Porovnání, které splňovala stanovená kritéria zohledňující plnění záměrů regulace. Identifikace uvedených Porovnání nahradila stanovení hodnot ukazatelů pro tzv. optimální provozovatelský subjekt skupiny, který byl používán v předchozích obdobích. Změna je jedním z výsledků projednání připomínek odborné veřejnosti ke zprávě Benchmarking provozovatelských subjektů za rok 2016. Výsledkem analýzy je stejně jako v předchozím roce vyhledání zejména takových anomálií, které signalizují porušení legislativních požadavků nebo zamezujících plnění cílů regulace.

Benchmarking provozovatelských subjektů vyhodnocuje Porovnání ve skupinách stanovených na základě počtu připojených obyvatel, a to bez ohledu na aplikovaný model provozování. Účelem benchmarkingu je hodnocení poskytovaných služeb v rámci jednotlivých skupin z pohledu odběratele.

Seznam hodnocených provozovatelských subjektů je uveden jako zvláštní kapitola analyzovaných skupin. Do projektu byla zařazena odběratelská Porovnání, u kterých bylo možné jednoznačně identifikovat a propojit údaje z VÚME, VÚPE a Porovnání. Vzhledem k neúplnosti nebo chybovosti dat na odevzdaných hlášeních nebylo opět možné do projektu zařadit všechna Porovnání zasláná na MZe. Seznam vyřazených Porovnání je uveden na konci zprávy v samostatné kapitole spolu s důvodem vyřazení.

Do benchmarkingu provozovatelských subjektů bylo pro pitnou vodu zařazeno 1 697 Porovnání, tj. 88,29 % z celkového počtu 1 922, která byla na MZe doručena. V případě kanalizace bylo hodnoceno 2 005, tj. 90,54 % z celkového počtu 2 051 doručených Porovnání. Z hlediska podílu na trhu podle objemu fakturované vody bylo analyzováno pro pitnou vodu 97,50 % trhu a pro vodu odpadní 97,79 % trhu (viz níže uvedená tabulka).

PITNÁ VODA	Celkově 1 922 odběratelských Porovnání	Zařazeno do projektu 1 697 odběratelských Porovnání	ODPADNÍ VODA	Celkově 2 232 odběratelských Porovnání	Zařazeno do projektu 2 005 odběratelských Porovnání
Voda pitná fakturovaná v mil. m ³	473,197	461,355	Vypouštěné odpadní vody do stokové sítě - bez vod srážkových v mil. m ³	510,805	499,502

2.1 Změny použitých postupů pro benchmarking provozovatelských subjektů za rok 2017

Na základě výsledků projednání předložených připomínek k benchmarkingu provozovatelských subjektů za rok 2016, kde byl diskutován postup výběru optimálního provozovatelského Porovnání, došlo k vyřazení této kapitoly a jejímu nahrazení kapitolou, kde jsou identifikována Porovnání splňující kritéria sledující naplňování záměrů regulátora. Na uvedeném projednání byla odsouhlasena kritéria výběru Porovnání a postup stanovení jejich hraničních hodnot (viz následující kapitola). Do glyfu byl doplněn ukazatel jednotkové náklady a minimální hodnoty skupiny všech zobrazených ukazatelů byly nahrazeny jejich 10% percentily.

2.2 Metodika výběru Porovnání splňujících stanovená kritéria

V této kapitole je uveden postup výběru Porovnání splňujících stanovená kritéria, která sledují naplnění hlavních záměrů regulace. Jeden z nejdůležitějších je dosažení samofinancovatelnosti provozování VIM tam, kde je to možné, za přiměřenou cenu a v odpovídající kvalitě poskytovaných služeb. Tuto skutečnost vyjadřuje hodnota OKF, výše ceny a ztráty vody, popř. podíl čištěných odpadních vod.

Kritéria, která sledují naplnění hlavních cílů regulace, a jejich hodnoty:

$$1 \leq OKF < 1,5$$

V případě, že podmínce OKF nevyhoví žádný se subjektů v dané skupině, bude bráno za vybrané Porovnání to, které se podmínce OKF nejvíce blíží.

Cena

Pokud je variační koeficient ceny ve skupině $> 0,2$, pak se musí cena vybraných Porovnání pohybovat v intervalu 40% až 60% percentilu Porovnání splňujících podmínku pro OKF. Pokud je variační koeficient ceny ve skupině $\leq 0,2$, pak se musí cena vybraných Porovnání pohybovat v intervalu průměrná cena Porovnání splňujících podmínku OKF $\pm 10\%$.

Vodovod - nefakturovaná voda (m³/km/den)

Nefakturovaná voda (m³/km/den) \leq průměr skupiny (průměr počítán bez Porovnání s nulovou nefakturovanou vodou v souvisejících VÚPE).

Kanalizace - podíl čištěných odpadních vod

Podíl čištěných odpadních vod \geq průměr skupiny.

Pouze kanalizace - jednotkové ÚVN

Jednotkové ÚVN $\geq 3,70$ Kč (tj. než 10 % percentil údajů za předchozí rok).

Pozn.: Údaje za pitnou vodu nevykazují vysokou odchylku mediánu od 10% percentilu.

Pro zobrazení hodnot dosažených u Porovnání, která naplňují cíle regulace je využit graf, tzv. glyf. V tomto grafu jsou zobrazeny hodnoty uvedených kritérií a dalších sledovaných ukazatelů (dále jen ukazatelů), kterými jsou:

Vodovod

Podíl generovaných prostředků na obnovu a rozvoj k hodnotě infrastrukturního majetku,
Počet zásobených obyvatel na 1 pracovníka společnosti,
Jednotkové ÚVN.

Kanalizace

Podíl generovaných prostředků na obnovu a rozvoj k hodnotě infrastrukturního majetku,
Vypouštěné odpadní vody včetně srážkových na 1 pracovníka společnosti,
Jednotkové ÚVN.

Hodnoty ukazatelů a kritérií jsou dopočítány a zobrazeny jako průměrné hodnoty Porovnání, která splnila kritéria. Spolu s těmito hodnotami jsou v grafu zobrazeny jejich mediány a 10% percentily spočtené za skupinu. Graf poskytuje rámcovou informaci o naplňování základních cílů regulátora ve skupině a o vyrovnanosti provozovatelských subjektů skupiny ve sledovaných ukazatelích.

2.3 Charakteristika souboru analyzovaných dat – vodovod

V této kapitole jsou na základě požadavku odborné veřejnosti uvedeny statistické charakteristiky souboru analyzovaných dat pro vodovod jako celku a dále po jednotlivých vlastnických skupinách bez ohledu na model provozování VIM. Tyto údaje slouží k vytvoření základní představy o analyzovaných datech, jejich počtu, velikosti, variabilitě a vypovídací schopnosti. V roce 2017 celkem MZe obdrželo 1 922 Porovnání. Z nich bylo možné pro další analýzu použít 1 697 Porovnání, která obsahovala cenu pro vodné. Z hlediska statistiky se jedná o soubor s velkým počtem dat. Statistické charakteristiky polohy, variability i tvaru za celý soubor dat napovídají, že data jsou výrazně různorodá a soubor obsahuje extrémní hodnoty, a to i v rámci jednotlivých vlastnických skupin.

2.3.1 Charakteristika celého analyzovaného datového souboru

Celý soubor analyzovaných dat obsahuje údaje ze 1 697 Porovnání, která vykazala kalkulaci ceny pro vodné.

Označení ukazatele	Název ukazatele	ARITMETICKÝ PRŮMĚR (Ø)	MEDIÁN (Q2)	SMĚRODATNÁ ODCHYLKA	DOLNÍ PERCENTIL 5%	HORNÍ PERCENTIL 95%	MIN	MAX
Základní ukazatele								
ZV01	Počet zásobovaných obyvatel (obyv.)	5 517,71	406,00	48 434,02	55,80	9 883,20	1,00	1 289 568,00
ZV03	Délka vodovodních řadů, přepočtená délka (km)	33,06	4,04	302,50	0,60	53,91	0,02	10 087,68
ZV09	Voda určená k realizaci (tis. m ³)	338,28	19,77	3 269,35	2,61	612,38	0,04	96 998,00
ZVC30	18. Cena pro vodné (Kč/m ³)	30,29	29,77	14,72	11,97	51,04	3,00	220,32
ZVC43	4.1 Odpisy (mil. Kč)	0,52	0,00	6,03	0,00	0,42	0,00	206,46
ZVC45	4.3 Nájem infrastrukturního majetku (mil. Kč)	2,09	0,00	30,05	0,00	1,56	-0,18	974,25
ZVC46	4.4 Prostředky obnovy infrastrukturního majetku (mil. Kč)	0,08	0,00	1,67	0,00	0,12	-0,01	67,74
ZVC48	5.2 Ostatní provozní náklady externí (mil. Kč)	0,37	0,03	4,27	0,00	0,58	-1,74	143,41
ZVC50	10. Úplné vlastní náklady (mil. Kč)	9,44	0,49	94,81	0,07	13,93	0,00	2 922,81
ZVC53	D. Voda fakturovaná pitná celkem (mil. m ³)	0,27	0,02	2,64	0,00	0,46	0,00	81,06
ZVC56	11. Jednotkové náklady (Kč/m ³)	38,11	31,83	81,15	12,43	67,16	3,39	3 007,00
DV64	Hustota přípojek (přepočtená délka) (ks/km)	44,88	41,11	25,90	13,55	86,43	0,00	560,00
Výrobní ukazatele								
VV01	Počet obyv. na 1 přípojku (obyv./příp.)	6,15	2,66	71,45	1,46	6,06	0,01	2 835,00
VV05	Voda určená k realizaci na 1 obyvatele (m ³ /obyv.)	1 457,40	48,26	40 482,79	22,60	120,80	3,75	1 430 865,00
VV07	Voda nefakturovaná na 1 km přepočtené délky vodovodního řadu na den ((m ³ /km)/den)	4,39	2,25	17,37	0,00	11,39	0,00	616,38
VV08	Podíl nefakturované vody na vodě určené k realizaci (%)	18,21	15,94	15,70	0,00	48,12	0,00	99,83
VV10	Ztráty vody na 1 km přepočtené délky vodovodního řadu na den ((m ³ /km)/den)	2,87	1,63	4,83	0,00	9,27	0,00	112,03
VV11	Podíl ztrát vody na vodě určené k realizaci (%)	14,21	11,65	13,29	0,00	40,14	0,00	91,91

Označení ukazatele	Název ukazatele	ARITMETICKÝ PRŮMĚR (Ø)	MEDIÁN (Q2)	SMĚRODATNÁ ODCHYLKA	DOLNÍ PERCENTIL 5%	HORNÍ PERCENTIL 95%	MIN	MAX
VV15	Podíl nevyhovujících mikrobiologických a biologických vzorků (NMH) (%)	3,89	0,00	11,59	0,00	25,00	0,00	100,00
VV16	Podíl nevyhovujících fyzikálně chemických vzorků (NMH) (%)	5,66	0,00	17,18	0,00	36,79	0,00	100,00
VV17	Počet čerpacích stanic na 1 km přepočtené délky vodovodního řadu (ks/km)	0,17	0,00	0,60	0,00	0,83	0,00	14,37
Personální ukazatele								
ZVC52	C. Počet pracovníků (osob)	4,07	0,50	30,64	0,00	7,17	0,00	903,56
VP02	Voda fakturovaná pitná celkem na 1 pracovníka společnosti (tis. m ³ /prac.)	55,68	56,06	50,57	4,00	165,44	0,42	756,00
VP03	Počet zásobených obyvatel na 1 pracovníka společnosti (obyv./prac.)	3 258,87	1 201,50	31 511,48	86,40	4 353,76	0,07	847 411,62
VP04	Počet pracovníků na 1000 přípojek (prac./1000přip.)	20,93	2,09	353,76	0,00	31,76	0,00	14 000,00
VP06	Mzdové náklady na 1 m ³ fakturované pitné vody (Kč/m ³)	4,74	2,81	18,29	0,00	12,10	0,00	677,94
Ekonomické ukazatele								
VE00	Vodné celkem (tis. Kč)	10 288,42	436,43	106 066,84	52,18	14 697,89	0,00	3 272 223,70
VE03	Podíl kalkulačního zisku k rozdělení na ÚVN (bez části na rozvoj a obnovu) (%)	-5,67	0,00	45,08	-60,85	23,44	-98,87	1 412,66
VE04	Podíl kalkulačního zisku na vodném celkem (%)	-35,13	0,01	251,45	-155,46	21,96	-8 746,69	93,39
VE05	Jednotkový kalkulační zisk (Kč/m ³)	-7,83	0,00	80,13	-32,86	6,47	-2 973,00	90,33
VE07	Hodnota infrastrukturního majetku na 1 zásobeného obyvatele (tis. Kč/obyv.)	346,29	38,10	6 725,06	12,16	114,12	1,11	198 330,00
OKF	Operační koeficient (-)	0,75	0,78	0,31	0,22	1,12	0,00	2,96

2.3.2 Charakteristika souboru dat provozovatelské skupiny I. (počet připojených obyvatel 500 001 a více)

V I. skupině provozovatelských subjektů jsou analyzována 3 Porovnání.

Označení ukazatele	Název ukazatele	ARITMETICKÝ PRŮMĚR (Ø)	MEDIÁN (Q2)	SMĚRODATNÁ ODCHYLKA	DOLNÍ PERCENTIL 5%	HORNÍ PERCENTIL 95%	MIN	MAX
Základní ukazatele								
ZV01	Počet zásobovaných obyvatel (obyv.)	1 036 844,50	1 096 657,50	234 610,19	761 542,95	1 270 276,95	724 308,00	1 289 568,00
ZV03	Délka vodovodních řadů, přepočtená délka (km)	6 260,02	5 210,54	2 797,06	3 654,71	9 599,96	3 481,84	10 087,68
ZV09	Voda určená k realizaci (tis. m ³)	69 006,19	69 804,89	23 188,16	43 174,61	94 278,69	40 215,69	96 998,00
ZVC30	18. Cena pro vodné (Kč/m ³)	39,95	40,37	3,06	36,45	43,15	36,01	43,46
ZVC43	4.1 Odpisy (mil. Kč)	68,82	0,00	97,33	0,00	185,81	0,00	206,46
ZVC45	4.3 Nájem infrastrukturního majetku (mil. Kč)	545,20	648,04	398,99	76,78	941,63	13,30	974,25
ZVC46	4.4 Prostředky obnovy infrastrukturního majetku (mil. Kč)	22,58	0,00	31,93	0,00	60,97	0,00	67,74

Označení ukazatele	Název ukazatele	ARITMETICKÝ PRŮMĚR (Ø)	MEDIÁN (Q2)	SMĚRODATNÁ ODCHYLKA	DOLNÍ PERCENTIL 5%	HORNÍ PERCENTIL 95%	MIN	MAX
ZVC48	5.2 Ostatní provozní náklady externí (mil. Kč)	70,94	45,09	51,94	26,40	133,58	24,33	143,41
ZVC50	10. Úplné vlastní náklady (mil. Kč)	1 947,02	2 002,10	820,14	1 024,74	2 830,73	916,14	2 922,81
ZVC53	D. Voda fakturovaná pitná celkem (mil. m ³)	54,87	50,30	19,79	34,94	77,98	33,24	81,06
ZVC56	11. Jednotkové náklady (Kč/m ³)	34,47	36,06	5,12	28,41	39,43	27,56	39,80
DV64	Hustota přípojek (přepočtená délka) (ks/km)	26,51	21,86	8,29	19,74	36,53	19,50	38,15
Výrobní ukazatele								
VV01	Počet obyv. na 1 přípojku (obyv./příp.)	7,45	5,57	2,74	5,46	10,75	5,45	11,32
VV05	Voda určená k realizaci na 1 obyvatele (m ³ /obyv.)	64,80	63,65	8,08	56,34	74,06	55,52	75,22
VV07	Voda nefakturovaná na 1 km přepočtené délky vodovodního řadu na den ((m ³ /km)/den)	6,43	5,60	1,39	5,33	8,10	5,29	8,38
VV08	Podíl nefakturované vody na vodě určené k realizaci (%)	20,69	17,71	5,14	16,56	26,91	16,44	27,93
VV10	Ztráty vody na 1 km přepočtené délky vodovodního řadu na den ((m ³ /km)/den)	5,63	4,72	1,47	4,49	7,40	4,46	7,70
VV11	Podíl ztrát vody na vodě určené k realizaci (%)	17,85	15,09	4,03	14,93	22,70	14,91	23,54
VV15	Podíl nevyhovujících mikrobiologických a biologických vzorků (NMH) (%)	6,14	5,13	4,51	1,58	11,41	1,19	12,10
VV16	Podíl nevyhovujících fyzikálně chemických vzorků (NMH) (%)	7,53	7,32	5,28	1,79	13,42	1,17	14,10
VV17	Počet čerpacích stanic na 1 km přepočtené délky vodovodního řadu (ks/km)	0,03	0,03	0,01	0,01	0,04	0,01	0,04
Personální ukazatele								
ZVC52	C. Počet pracovníků (osob)	584,45	489,50	231,73	373,21	862,16	360,29	903,56
VP02	Voda fakturovaná pitná celkem na 1 pracovníka společnosti (tis. m ³ /prac.)	104,50	92,25	45,70	59,33	158,26	55,67	165,59
VP03	Počet zásobených obyvatel na 1 pracovníka společnosti (obyv./prac.)	1 952,84	2 010,35	581,45	1 293,37	2 572,05	1 213,70	2 634,46
VP04	Počet pracovníků na 1000 přípojek (prac./1000příp.)	3,87	4,30	0,83	2,87	4,56	2,71	4,59
VP06	Mzdové náklady na 1 m ³ fakturované pitné vody (Kč/m ³)	5,25	6,68	2,52	2,20	7,31	1,71	7,38
Ekonomické ukazatele								
VE00	Vodné celkem (tis. Kč)	2 218 420,68	2 186 124,92	847 549,59	1 295 834,57	3 163 613,82	1 196 913,42	3 272 223,70
VE03	Podíl kalkulačního zisku k rozdělení na ÚVN (bez části na rozvoj a obnovu) (%)	17,26	11,95	9,53	9,47	28,78	9,19	30,65
VE04	Podíl kalkulačního zisku na vodném celkem (%)	14,18	10,68	6,62	8,64	22,18	8,42	23,46

Označení ukazatele	Název ukazatele	ARITMETICKÝ PRŮMĚR (Ø)	MEDIÁN (Q2)	SMĚRODATNÁ ODCHYLKA	DOLNÍ PERCENTIL 5%	HORNÍ PERCENTIL 95%	MIN	MAX
VE05	Jednotkový kalkulační zisk (Kč/m ³)	5,47	4,31	2,12	3,72	8,03	3,66	8,45
VE07	Hodnota infrastrukturního majetku na 1 zásobeného obyvatele (tis. Kč/obyv.)	36,74	29,37	11,52	28,00	50,64	27,85	53,01
OKF	Operační koeficient (-)	1,17	1,12	0,10	1,09	1,29	1,09	1,31

2.3.3 Charakteristika souboru dat provozovatelské skupiny II. (počet připojených obyvatel 200 001 – 500 000)

Ve II. provozovatelské skupině jsou analyzována 3 Porovnání.

Označení ukazatele	Název ukazatele	ARITMETICKÝ PRŮMĚR (Ø)	MEDIÁN (Q2)	SMĚRODATNÁ ODCHYLKA	DOLNÍ PERCENTIL 5%	HORNÍ PERCENTIL 95%	MIN	MAX
Základní ukazatele								
ZV01	Počet zásobovaných obyvatel (obyv.)	295 504,67	300 073,00	73 509,57	212 956,60	374 854,90	203 277,00	383 164,00
ZV03	Délka vodovodních řadů, přepočtená délka (km)	1 122,37	1 122,45	119,69	990,42	1 254,28	975,75	1 268,92
ZV09	Voda určená k realizaci (tis. m ³)	18 200,68	17 926,00	6 426,33	11 216,50	25 377,13	10 471,00	26 205,03
ZVC30	18. Cena pro vodné (Kč/m ³)	37,00	32,45	6,58	32,26	44,92	32,24	46,30
ZVC43	4.1 Odpisy (mil. Kč)	2,12	0,86	2,42	0,09	5,05	0,00	5,51
ZVC45	4.3 Nájem infrastrukturního majetku (mil. Kč)	158,07	148,09	90,36	62,26	260,86	52,73	273,39
ZVC46	4.4 Prostředky obnovy infrastrukturního majetku (mil. Kč)	0,00	0,00	0,00	0,00	0,00	0,00	0,00
ZVC48	5.2 Ostatní provozní náklady externí (mil. Kč)	42,95	28,50	23,46	24,73	71,28	24,32	76,04
ZVC50	10. Úplné vlastní náklady (mil. Kč)	552,24	485,77	122,10	451,30	699,72	447,47	723,50
ZVC53	D. Voda fakturovaná pitná celkem (mil. m ³)	16,92	15,54	5,04	11,96	22,85	11,56	23,66
ZVC56	11. Jednotkové náklady (Kč/m ³)	33,79	30,57	5,85	28,98	40,87	28,80	42,01
DV64	Hustota přípojek (přepočtená délka) (ks/km)	40,02	33,85	9,34	33,08	51,28	33,00	53,22
Výrobní ukazatele								
VV01	Počet obyv. na 1 přípojku (obyv./příp.)	7,21	8,92	2,70	3,95	9,28	3,40	9,32
VV05	Voda určená k realizaci na 1 obyvatele (m ³ /obyv.)	59,88	59,74	6,89	52,33	67,53	51,51	68,39
VV07	Voda nefakturovaná na 1 km přepočtené délky vodovodního řadu na den ((m ³ /km)/den)	5,86	5,49	0,65	5,34	6,65	5,32	6,78
VV08	Podíl nefakturované vody na vodě určené k realizaci (%)	14,66	13,47	4,61	10,08	20,08	9,70	20,81
VV10	Ztráty vody na 1 km přepočtené délky vodovodního řadu na den ((m ³ /km)/den)	5,51	5,20	0,52	5,10	6,14	5,09	6,24
VV11	Podíl ztrát vody na vodě určené k realizaci (%)	13,91	12,40	4,75	9,33	19,54	8,99	20,33
VV15	Podíl nevyhovujících mikrobiologických a biologických vzorků (NMH) (%)	1,41	0,66	1,55	0,07	3,27	0,00	3,56
VV16	Podíl nevyhovujících fyzikálně chemických vzorků (NMH) (%)	3,14	1,16	3,66	0,12	7,56	0,00	8,27

Označení ukazatele	Název ukazatele	ARITMETICKÝ PRŮMĚR (Ø)	MEDIÁN (Q2)	SMĚRODATNÁ ODCHYLKA	DOLNÍ PERCENTIL 5%	HORNÍ PERCENTIL 95%	MIN	MAX
VV17	Počet čerpacích stanic na 1 km přepočtené délky vodovodního řadu (ks/km)	0,03	0,04	0,01	0,02	0,05	0,02	0,05
Personální ukazatele								
ZVC52	C. Počet pracovníků (osob)	195,63	205,00	43,47	145,00	239,71	138,33	243,56
VP02	Voda fakturovaná pitná celkem na 1 pracovníka společnosti (tis. m ³ /prac.)	85,51	83,58	8,82	76,58	95,80	75,80	97,16
VP03	Počet zásobených obyvatel na 1 pracovníka společnosti (obyv./prac.)	1 502,14	1 469,49	50,27	1 464,34	1 562,79	1 463,77	1 573,16
VP04	Počet pracovníků na 1000 přípojek (prac./1000příp.)	4,78	5,67	1,77	2,65	6,30	2,32	6,37
VP06	Mzdové náklady na 1 m ³ fakturované pitné vody (Kč/m ³)	3,96	3,23	1,61	2,52	5,90	2,44	6,19
Ekonomické ukazatele								
VE00	Vodné celkem (tis. Kč)	600 823,89	535 320,60	115 312,77	507 348,56	740 151,54	504 240,55	762 910,53
VE03	Podíl kalkulačního zisku k rozdělení na ÚVN (bez části na rozvoj a obnovu) (%)	9,45	10,20	3,00	5,92	12,44	5,45	12,69
VE04	Podíl kalkulačního zisku na vodném celkem (%)	8,56	9,26	2,54	5,58	11,06	5,17	11,26
VE05	Jednotkový kalkulační zisk (Kč/m ³)	3,20	3,65	1,12	1,86	4,22	1,67	4,29
VE07	Hodnota infrastrukturního majetku na 1 zásobeného obyvatele (tis. Kč/obyv.)	23,51	22,23	3,21	20,56	27,35	20,38	27,92
OKF	Operační koeficient (-)	1,09	1,10	0,03	1,06	1,12	1,05	1,13

2.3.4 Charakteristika souboru dat provozovatelské skupiny III. (počet připojených obyvatel 100 001 – 200 000)

Ve III. provozovatelské skupině je analyzováno 12 Porovnáání.

Označení ukazatele	Název ukazatele	ARITMETICKÝ PRŮMĚR (Ø)	MEDIÁN (Q2)	SMĚRODATNÁ ODCHYLKA	DOLNÍ PERCENTIL 5%	HORNÍ PERCENTIL 95%	MIN	MAX
Základní ukazatele								
ZV01	Počet zásobovaných obyvatel (obyv.)	136 875,87	134 736,00	22 958,83	109 082,85	168 893,03	107 869,00	177 178,00
ZV03	Délka vodovodních řadů, přepočtená délka (km)	729,79	647,68	224,74	477,00	1 091,64	462,99	1 131,23
ZV09	Voda určená k realizaci (tis. m ³)	8 189,33	7 488,25	2 695,06	5 517,58	13 403,69	5 109,90	13 902,93
ZVC30	18. Cena pro vodné (Kč/m ³)	37,75	37,48	3,86	32,85	43,67	31,39	45,06
ZVC43	4.1 Odpisy (mil. Kč)	26,89	30,63	22,71	0,13	60,54	0,00	61,27
ZVC45	4.3 Nájem infrastrukturního majetku (mil. Kč)	35,11	1,03	50,92	0,00	133,61	0,00	163,01
ZVC46	4.4 Prostředky obnovy infrastrukturního majetku (mil. Kč)	0,00	0,00	0,00	0,00	0,00	0,00	0,00
ZVC48	5.2 Ostatní provozní náklady externí (mil. Kč)	4,79	4,83	2,57	1,21	8,52	1,06	10,78
ZVC50	10. Úplné vlastní náklady (mil. Kč)	230,36	203,07	60,39	169,15	343,82	162,42	360,91
ZVC53	D. Voda fakturovaná pitná celkem (mil. m ³)	6,53	6,53	1,45	4,77	9,13	4,62	9,27

Označení ukazatele	Název ukazatele	ARITMETICKÝ PRŮMĚR (Ø)	MEDIÁN (Q2)	SMĚRODATNÁ ODCHYLKA	DOLNÍ PERCENTIL 5%	HORNÍ PERCENTIL 95%	MIN	MAX
ZVC56	11. Jednotkové náklady (Kč/m ³)	35,21	35,85	3,36	29,14	39,20	28,77	40,05
DV64	Hustota přípojek (přepočtená délka) (ks/km)	43,63	43,00	11,79	28,67	62,72	28,21	64,15
Výrobní ukazatele								
VV01	Počet obyv. na 1 přípojku (obyv./příp.)	4,78	4,48	1,39	3,26	7,31	3,02	8,25
VV05	Voda určená k realizaci na 1 obyvatele (m ³ /obyv.)	58,73	56,54	11,09	47,27	79,35	46,05	86,68
VV07	Voda nefakturovaná na 1 km přepočtené délky vodovodního řádu na den ((m ³ /km)/den)	6,72	5,54	5,57	1,65	15,86	1,39	22,45
VV08	Podíl nefakturované vody na vodě určené k realizaci (%)	18,14	16,71	8,56	8,61	34,11	8,39	35,19
VV10	Ztráty vody na 1 km přepočtené délky vodovodního řádu na den ((m ³ /km)/den)	5,60	3,40	5,66	1,31	15,06	1,21	22,08
VV11	Podíl ztrát vody na vodě určené k realizaci (%)	14,70	12,33	9,10	4,83	31,84	4,56	34,61
VV15	Podíl nevyhovujících mikrobiologických a biologických vzorků (NMH) (%)	3,75	4,48	3,10	0,00	7,24	0,00	7,69
VV16	Podíl nevyhovujících fyzikálně chemických vzorků (NMH) (%)	4,10	3,30	3,57	0,00	9,92	0,00	10,99
VV17	Počet čerpacích stanic na 1 km přepočtené délky vodovodního řádu (ks/km)	0,04	0,03	0,04	0,01	0,11	0,00	0,12
Personální ukazatele								
ZVC52	C. Počet pracovníků (osob)	122,28	99,73	66,04	68,98	237,89	50,00	319,80
VP02	Voda fakturovaná pitná celkem na 1 pracovníka společnosti (tis. m ³ /prac.)	62,04	55,14	26,04	35,98	102,51	28,98	137,84
VP03	Počet zásobených obyvatel na 1 pracovníka společnosti (obyv./prac.)	1 333,60	1 247,97	607,98	695,57	2 293,73	554,03	3 092,92
VP04	Počet pracovníků na 1000 přípojek (prac./1000příp.)	4,31	3,59	2,45	1,88	9,34	1,44	10,02
VP06	Mzdové náklady na 1 m ³ fakturované pitné vody (Kč/m ³)	6,24	6,36	3,28	1,31	10,88	1,29	12,51
Ekonomické ukazatele								
VE00	Vodné celkem (tis. Kč)	247 597,03	234 077,43	67 773,52	176 208,79	370 826,57	167 239,09	406 027,14
VE03	Podíl kalkulačního zisku k rozdělení na ÚVN (bez části na rozvoj a obnovu) (%)	5,39	3,07	6,02	0,00	15,12	0,00	18,32
VE04	Podíl kalkulačního zisku na vodném celkem (%)	6,61	5,80	4,04	1,72	13,08	0,30	15,48
VE05	Jednotkový kalkulační zisk (Kč/m ³)	2,54	2,00	1,61	0,59	5,13	0,11	5,27
VE07	Hodnota infrastrukturního majetku na 1 zásobeného obyvatele (tis. Kč/obyv.)	32,18	32,21	7,49	21,99	45,77	20,85	46,46
OKF	Operační koeficient (-)	1,06	1,06	0,07	0,95	1,15	0,88	1,18

2.3.5 Charakteristika souboru dat provozovatelské skupiny IV. (počet připojených obyvatel 50 001 – 100 000)

Ve IV. provozovatelské skupině je analyzáno 19 Porovnánií.

Označení ukazatele	Název ukazatele	ARITMETICKÝ PRŮMĚR (Ø)	MEDIÁN (Q2)	SMĚRODATNÁ ODCHYLKA	DOLNÍ PERCENTIL 5%	HORNÍ PERCENTIL 95%	MIN	MAX
Základní ukazatele								
ZV01	Počet zásobovaných obyvatel (obyv.)	73 186,82	69 830,00	11 163,30	60 158,30	93 946,20	56 309,00	97 629,00
ZV03	Délka vodovodních řadů, přepočtená délka (km)	448,53	455,83	104,71	266,45	615,01	242,78	644,23
ZV09	Voda určená k realizaci (tis. m ³)	3 907,95	3 795,75	761,40	3 004,27	5 371,75	2 836,80	6 056,54
ZVC30	18. Cena pro vodné (Kč/m ³)	40,55	40,65	6,03	32,75	49,26	32,26	55,78
ZVC43	4.1 Odpisy (mil. Kč)	9,40	2,42	11,10	0,00	31,97	0,00	32,39
ZVC45	4.3 Nájem infrastrukturního majetku (mil. Kč)	22,50	26,93	21,15	0,00	55,48	0,00	70,95
ZVC46	4.4 Prostředky obnovy infrastrukturního majetku (mil. Kč)	0,10	0,00	0,44	0,00	0,20	0,00	1,99
ZVC48	5.2 Ostatní provozní náklady externí (mil. Kč)	3,47	2,81	2,24	0,79	7,63	0,61	8,50
ZVC50	10. Úplné vlastní náklady (mil. Kč)	120,02	121,07	25,51	87,00	159,43	84,95	181,17
ZVC53	D. Voda fakturovaná pitná celkem (mil. m ³)	3,22	3,19	0,61	2,35	4,32	2,33	4,70
ZVC56	11. Jednotkové náklady (Kč/m ³)	37,63	39,34	6,63	28,13	47,16	26,72	52,82
DV64	Hustota přípojek (přepočtená délka) (ks/km)	40,39	39,14	10,13	29,39	60,30	28,72	60,98
Výrobní ukazatele								
VV01	Počet obyv. na 1 přípojku (obyv./příp.)	4,38	4,00	1,23	3,22	7,13	3,15	7,39
VV05	Voda určená k realizaci na 1 obyvatele (m ³ /obyv.)	53,38	53,68	5,69	45,48	62,60	45,08	64,75
VV07	Voda nefakturovaná na 1 km přepočtené délky vodovodního řadu na den ((m ³ /km)/den)	4,67	4,30	2,40	1,89	8,92	1,84	11,16
VV08	Podíl nefakturované vody na vodě určené k realizaci (%)	18,03	18,67	5,52	9,14	26,92	8,73	28,39
VV10	Ztráty vody na 1 km přepočtené délky vodovodního řadu na den ((m ³ /km)/den)	4,31	4,03	2,29	1,74	8,75	1,58	10,18
VV11	Podíl ztrát vody na vodě určené k realizaci (%)	16,57	17,55	5,25	8,79	24,71	7,52	27,57
VV15	Podíl nevyhovujících mikrobiologických a biologických vzorků (NMH) (%)	1,73	0,78	2,11	0,00	5,59	0,00	6,60
VV16	Podíl nevyhovujících fyzikálně chemických vzorků (NMH) (%)	5,92	2,68	6,43	0,00	16,43	0,00	19,51
VV17	Počet čerpacích stanic na 1 km přepočtené délky vodovodního řadu (ks/km)	0,05	0,03	0,04	0,01	0,11	0,00	0,18
Personální ukazatele								
ZVC52	C. Počet pracovníků (osob)	54,37	50,80	14,73	36,21	77,10	31,00	87,00
VP02	Voda fakturovaná pitná celkem na 1 pracovníka společnosti (tis. m ³ /prac.)	62,90	63,56	17,93	39,39	80,09	35,37	111,06
VP03	Počet zásobovaných obyvatel na 1 pracovníka společnosti (obyv./prac.)	1 432,85	1 425,39	400,92	933,19	2 163,32	870,07	2 388,52
VP04	Počet pracovníků na 1000 přípojek (prac./1000příp.)	3,33	2,58	1,37	1,74	5,86	1,68	5,93
VP06	Mzdové náklady na 1 m ³ fakturované pitné vody (Kč/m ³)	4,25	4,77	2,86	0,42	8,89	0,00	10,83

Označení ukazatele	Název ukazatele	ARITMETICKÝ PRŮMĚR (Ø)	MEDIÁN (Q2)	SMĚRODATNÁ ODCHYLKA	DOLNÍ PERCENTIL 5%	HORNÍ PERCENTIL 95%	MIN	MAX
Ekonomické ukazatele								
VE00	Vodné celkem (tis. Kč)	129 937,37	129 369,35	27 561,72	97 123,08	184 078,65	87 197,52	188 942,19
VE03	Podíl kalkulačního zisku k rozdělení na ÚVN (bez části na rozvoj a obnovu) (%)	5,63	4,29	5,88	-0,04	17,84	-0,41	19,60
VE04	Podíl kalkulačního zisku na vodném celkem (%)	7,47	5,31	5,53	2,10	18,61	-0,41	19,18
VE05	Jednotkový kalkulační zisk (Kč/m ³)	2,92	2,52	1,96	0,76	6,15	-0,17	6,71
VE07	Hodnota infrastrukturního majetku na 1 zásobeného obyvatele (tis. Kč/obyv.)	32,72	32,86	8,02	16,73	43,47	14,83	44,79
OKF	Operační koeficient (-)	1,08	1,06	0,07	1,02	1,23	1,00	1,24

2.3.6 Charakteristika souboru dat provozovatelské skupiny V. (počet připojených obyvatel 10 001 - 50 000)

V V. provozovatelské skupině je analyzováno 48 Porovnání.

Označení ukazatele	Název ukazatele	ARITMETICKÝ PRŮMĚR (Ø)	MEDIÁN (Q2)	SMĚRODATNÁ ODCHYLKA	DOLNÍ PERCENTIL 5%	HORNÍ PERCENTIL 95%	MIN	MAX
Základní ukazatele								
ZV01	Počet zásobovaných obyvatel (obyv.)	20 556,87	17 239,00	9 854,61	10 634,15	42 915,10	10 320,00	48 400,00
ZV03	Délka vodovodních řadů, přepočtená délka (km)	120,06	98,99	86,09	45,70	255,31	6,53	465,13
ZV09	Voda určená k realizaci (tis. m ³)	1 307,23	1 078,43	693,73	514,54	2 821,56	250,34	3 290,10
ZVC30	18. Cena pro vodné (Kč/m ³)	35,77	35,23	9,16	22,95	51,89	19,50	62,74
ZVC43	4.1 Odpisy (mil. Kč)	1,53	0,00	3,28	0,00	8,85	0,00	14,21
ZVC45	4.3 Nájem infrastrukturního majetku (mil. Kč)	7,22	4,07	8,78	0,00	24,49	0,00	41,60
ZVC46	4.4 Prostedky obnovy infrastrukturního majetku (mil. Kč)	0,43	0,00	1,34	0,00	3,23	0,00	6,74
ZVC48	5.2 Ostatní provozní náklady externí (mil. Kč)	0,95	0,58	1,40	0,00	3,95	-1,74	7,18
ZVC50	10. Úplné vlastní náklady (mil. Kč)	33,75	27,79	23,00	3,71	79,68	0,13	99,19
ZVC53	D. Voda fakturovaná pitná celkem (mil. m ³)	1,00	0,84	0,61	0,13	2,02	0,00	2,86
ZVC56	11. Jednotkové náklady (Kč/m ³)	34,41	32,79	10,55	21,50	48,83	17,60	80,59
DV64	Hustota přípojek (přepočtená délka) (ks/km)	42,28	41,26	10,93	30,51	66,50	23,11	74,54
Výrobní ukazatele								
VV01	Počet obyv. na 1 přípojku (obyv./příp.)	5,28	4,54	4,66	3,06	6,99	2,97	36,06
VV05	Voda určená k realizaci na 1 obyvatele (m ³ /obyv.)	63,27	61,55	15,91	41,25	92,79	23,60	100,54
VV07	Voda nefakturovaná na 1 km přepočtené délky vodovodního řadu na den ((m ³ /km)/den)	6,81	5,56	4,52	1,98	17,50	0,89	20,86
VV08	Podíl nefakturované vody na vodě určené k realizaci (%)	20,59	17,95	11,37	8,33	46,18	0,85	53,08
VV10	Ztráty vody na 1 km přepočtené délky vodovodního řadu na den ((m ³ /km)/den)	5,94	5,02	3,82	1,62	15,13	0,00	16,71
VV11	Podíl ztrát vody na vodě určené k realizaci (%)	17,99	16,54	9,43	7,04	36,97	0,00	45,86

Označení ukazatele	Název ukazatele	ARITMETICKÝ PRŮMĚR (Ø)	MEDIÁN (Q2)	SMĚRODATNÁ ODCHYLKA	DOLNÍ PERCENTIL 5%	HORNÍ PERCENTIL 95%	MIN	MAX
VV15	Podíl nevyhovujících mikrobiologických a biologických vzorků (NMH) (%)	2,48	0,00	4,25	0,00	13,03	0,00	16,75
VV16	Podíl nevyhovujících fyzikálně chemických vzorků (NMH) (%)	3,53	0,48	4,95	0,00	11,86	0,00	22,73
VV17	Počet čerpacích stanic na 1 km přepočtené délky vodovodního řadu (ks/km)	0,08	0,03	0,31	0,00	0,09	0,00	2,17
Personální ukazatele								
ZVC52	C. Počet pracovníků (osob)	15,26	11,55	12,74	0,01	38,88	0,00	62,00
VP02	Voda fakturovaná pitná celkem na 1 pracovníka společnosti (tis. m ³ /prac.)	71,50	64,93	23,92	41,77	130,86	35,63	146,70
VP03	Počet zásobených obyvatel na 1 pracovníka společnosti (obyv./prac.)	22 636,94	1 338,28	110 181,31	800,73	17 683,48	689,43	723 760,23
VP04	Počet pracovníků na 1000 přípojek (prac./1000příp.)	3,31	3,30	1,96	0,00	5,95	0,00	9,62
VP06	Mzdové náklady na 1 m ³ fakturované pitné vody (Kč/m ³)	3,81	3,49	3,06	0,00	9,44	0,00	12,59
Ekonomické ukazatele								
VE00	Vodné celkem (tis. Kč)	36 161,72	28 698,90	25 049,06	4 019,99	86 459,02	83,04	102 349,38
VE03	Podíl kalkulačního zisku k rozdělení na ÚVN (bez části na rozvoj a obnovu) (%)	4,86	3,16	15,93	-9,10	13,56	-33,74	99,95
VE04	Podíl kalkulačního zisku na vodném celkem (%)	3,82	4,08	11,93	-10,16	13,02	-50,92	49,99
VE05	Jednotkový kalkulační zisk (Kč/m ³)	1,36	1,19	6,30	-4,02	4,86	-27,19	31,36
VE07	Hodnota infrastrukturního majetku na 1 zásobeného obyvatele (tis. Kč/obyv.)	29,07	28,72	9,33	17,10	46,43	8,27	61,15
OKF	Operační koeficient (-)	0,98	1,03	0,28	0,43	1,15	0,01	2,00

2.3.7 Charakteristika souboru dat provozovatelské skupiny VI. (počet připojených obyvatel 1 001 – 10 000)

V VI. provozovatelské skupině je analyzováno 347 Porovnáání.

Označení ukazatele	Název ukazatele	ARITMETICKÝ PRŮMĚR (Ø)	MEDIÁN (Q2)	SMĚRODATNÁ ODCHYLKA	DOLNÍ PERCENTIL 5%	HORNÍ PERCENTIL 95%	MIN	MAX
Základní ukazatele								
ZV01	Počet zásobovaných obyvatel (obyv.)	2 651,57	1 803,00	1 895,19	1 049,80	6 895,70	1 010,00	9 774,00
ZV03	Délka vodovodních řadů, přepočtená délka (km)	18,34	13,71	13,61	5,47	43,48	2,13	102,85
ZV09	Voda určená k realizaci (tis. m ³)	149,78	94,44	140,51	39,30	404,04	25,50	1 150,00
ZVC30	18. Cena pro vodné (Kč/m ³)	32,88	32,18	10,53	17,40	49,89	11,43	79,56
ZVC43	4.1 Odpisy (mil. Kč)	0,12	0,00	0,28	0,00	0,67	0,00	2,41
ZVC45	4.3 Nájem infrastrukturního majetku (mil. Kč)	0,59	0,20	1,13	0,00	2,62	-0,11	11,80
ZVC46	4.4 Prostředky obnovy infrastrukturního majetku (mil. Kč)	0,06	0,00	0,37	0,00	0,30	0,00	6,22
ZVC48	5.2 Ostatní provozní náklady externí (mil. Kč)	0,16	0,07	0,25	0,00	0,61	-0,62	2,25

Označení ukazatele	Název ukazatele	ARITMETICKÝ PRŮMĚR (Ø)	MEDIÁN (Q2)	SMĚRODATNÁ ODCHYLKA	DOLNÍ PERCENTIL 5%	HORNÍ PERCENTIL 95%	MIN	MAX
ZVC50	10. Úplné vlastní náklady (mil. Kč)	3,65	2,35	3,55	0,71	10,59	0,02	26,06
ZVC53	D. Voda fakturovaná pitná celkem (mil. m ³)	0,11	0,07	0,10	0,03	0,31	0,00	0,89
ZVC56	11. Jednotkové náklady (Kč/m ³)	33,32	31,64	12,65	17,54	52,31	9,83	111,18
DV64	Hustota přípojek (přepočtená délka) (ks/km)	47,69	45,18	19,52	22,22	82,97	0,05	135,21
Výrobní ukazatele								
VV01	Počet obyv. na 1 přípojku (obyv./příp.)	13,01	3,10	152,76	2,15	6,59	1,07	2 835,00
VV05	Voda určená k realizaci na 1 obyvatele (m ³ /obyv.)	58,07	50,73	62,52	29,96	88,78	9,38	1 045,45
VV07	Voda nefakturovaná na 1 km přepočtené délky vodovodního řádu na den ((m ³ /km)/den)	5,29	3,54	8,01	0,71	12,44	0,00	112,03
VV08	Podíl nefakturované vody na vodě určené k realizaci (%)	20,78	18,67	12,84	4,66	45,86	0,00	91,91
VV10	Ztráty vody na 1 km přepočtené délky vodovodního řádu na den ((m ³ /km)/den)	4,47	2,99	7,66	0,36	10,44	0,00	112,03
VV11	Podíl ztrát vody na vodě určené k realizaci (%)	17,38	15,67	11,66	1,83	39,50	0,00	91,91
VV15	Podíl nevyhovujících mikrobiologických a biologických vzorků (NMH) (%)	1,52	0,00	4,99	0,00	12,36	0,00	35,56
VV16	Podíl nevyhovujících fyzikálně chemických vzorků (NMH) (%)	3,60	0,00	10,75	0,00	21,47	0,00	85,71
VV17	Počet čerpacích stanic na 1 km přepočtené délky vodovodního řádu (ks/km)	0,07	0,03	0,15	0,00	0,27	0,00	2,17
Personální ukazatele								
ZVC52	C. Počet pracovníků (osob)	1,82	1,00	2,11	0,00	5,72	0,00	18,02
VP02	Voda fakturovaná pitná celkem na 1 pracovníka společnosti (tis. m ³ /prac.)	71,51	63,56	57,59	18,45	168,40	6,27	756,00
VP03	Počet zásobených obyvatel na 1 pracovníka společnosti (obyv./prac.)	4 356,40	1 582,02	23 376,72	455,05	4 987,67	120,33	318 823,76
VP04	Počet pracovníků na 1000 přípojek (prac./1000příp.)	9,92	1,80	108,57	0,00	9,40	0,00	2 000,00
VP06	Mzdové náklady na 1 m ³ fakturované pitné vody (Kč/m ³)	4,52	3,70	3,96	0,00	11,23	0,00	29,21
Ekonomické ukazatele								
VE00	Vodné celkem (tis. Kč)	3 702,09	2 316,12	3 685,78	727,11	11 070,51	22,88	27 536,90
VE03	Podíl kalkulačního zisku k rozdělení na ÚVN (bez části na rozvoj a obnovu) (%)	1,12	2,94	16,30	-28,66	21,34	-80,40	99,95
VE04	Podíl kalkulačního zisku na vodném celkem (%)	-2,78	3,23	32,25	-40,19	18,62	-410,15	49,99
VE05	Jednotkový kalkulační zisk (Kč/m ³)	-0,44	1,06	8,31	-10,41	5,56	-78,00	39,77
VE07	Hodnota infrastrukturního majetku na 1 zásobeného obyvatele (tis. Kč/obyv.)	34,33	30,49	32,49	11,44	58,35	1,94	416,88
OKF	Operační koeficient (-)	0,88	0,92	0,22	0,48	1,12	0,02	2,00

2.3.8 Charakteristika souboru dat provozovatelské skupiny VII. (počet připojených obyvatel 301 – 1 000)

V VII. provozovatelské skupině je analyzováno 575 Porovnánií.

Označení ukazatele	Název ukazatele	ARITMETICKÝ PRŮMĚR (Ø)	MEDIÁN (Q2)	SMĚRODATNÁ ODCHYLKA	DOLNÍ PERCENTIL 5%	HORNÍ PERCENTIL 95%	MIN	MAX
Základní ukazatele								
ZV01	Počet zásobovaných obyvatel (obyv.)	555,13	512,00	191,23	313,70	919,90	301,00	996,00
ZV03	Délka vodovodních řadů, přepočtená délka (km)	5,42	4,64	3,18	1,65	10,94	0,26	20,53
ZV09	Voda určená k realizaci (tis. m ³)	28,12	24,07	17,29	9,72	57,19	4,19	177,40
ZVC30	18. Cena pro vodné (Kč/m ³)	28,89	27,82	11,26	13,10	47,66	6,44	123,17
ZVC43	4.1 Odpisy (mil. Kč)	0,06	0,00	0,11	0,00	0,28	0,00	0,93
ZVC45	4.3 Nájem infrastrukturního majetku (mil. Kč)	0,04	0,00	0,09	0,00	0,22	-0,10	1,00
ZVC46	4.4 Prostředky obnovy infrastrukturního majetku (mil. Kč)	0,02	0,00	0,06	0,00	0,12	0,00	0,44
ZVC48	5.2 Ostatní provozní náklady externí (mil. Kč)	0,06	0,03	0,08	0,00	0,22	-0,49	0,61
ZVC50	10. Úplné vlastní náklady (mil. Kč)	0,67	0,56	0,43	0,21	1,45	0,00	4,07
ZVC53	D. Voda fakturovaná pitná celkem (mil. m ³)	0,02	0,02	0,01	0,01	0,04	0,00	0,11
ZVC56	11. Jednotkové náklady (Kč/m ³)	32,08	30,68	14,27	13,08	54,66	6,49	149,19
DV64	Hustota přípojek (přepočtená délka) (ks/km)	46,20	42,31	22,53	17,23	85,90	0,00	165,04
Výrobní ukazatele								
VV01	Počet obyv. na 1 přípojku (obyv./příp.)	5,64	2,63	29,61	1,76	4,30	0,97	480,00
VV05	Voda určená k realizaci na 1 obyvatele (m ³ /obyv.)	50,95	45,17	27,02	23,33	97,21	7,53	251,29
VV07	Voda nefakturovaná na 1 km přepočtené délky vodovodního řadu na den ((m ³ /km)/den)	4,62	2,27	26,55	0,00	9,75	0,00	616,38
VV08	Podíl nefakturované vody na vodě určené k realizaci (%)	18,93	17,11	14,41	0,00	45,02	0,00	99,83
VV10	Ztráty vody na 1 km přepočtené délky vodovodního řadu na den ((m ³ /km)/den)	2,56	1,73	2,82	0,00	8,21	0,00	25,36
VV11	Podíl ztrát vody na vodě určené k realizaci (%)	15,01	12,95	12,16	0,00	37,86	0,00	61,67
VV15	Podíl nevyhovujících mikrobiologických a biologických vzorků (NMH) (%)	3,64	0,00	11,17	0,00	25,00	0,00	100,00
VV16	Podíl nevyhovujících fyzikálně chemických vzorků (NMH) (%)	4,86	0,00	15,35	0,00	33,33	0,00	100,00
VV17	Počet čerpacích stanic na 1 km přepočtené délky vodovodního řadu (ks/km)	0,12	0,00	0,24	0,00	0,53	0,00	2,17
Personální ukazatele								
ZVC52	C. Počet pracovníků (osob)	0,63	0,37	0,85	0,00	2,00	0,00	10,00
VP02	Voda fakturovaná pitná celkem na 1 pracovníka společnosti (tis. m ³ /prac.)	59,48	63,56	51,14	8,10	168,44	0,42	346,56
VP03	Počet zásobovaných obyvatel na 1 pracovníka společnosti (obyv./prac.)	1 654,97	1 265,64	1 454,53	252,10	4 408,90	30,50	9 233,85
VP04	Počet pracovníků na 1000 přípojek (prac./1000příp.)	12,86	1,62	138,94	0,00	11,52	0,00	3 000,00
VP06	Mzdové náklady na 1 m ³ fakturované pitné vody (Kč/m ³)	3,51	2,54	3,44	0,00	9,98	0,00	21,25
Ekonomické ukazatele								
VE00	Vodné celkem (tis. Kč)	623,77	510,00	426,57	179,78	1 395,64	0,00	3 663,48
VE03	Podíl kalkulačního zisku k rozdělení na ÚVN (bez části na rozvoj a obnovu) (%)	-4,72	0,00	26,74	-51,76	26,87	-86,59	168,04
VE04	Podíl kalkulačního zisku na vodném celkem (%)	-17,24	0,03	60,99	-107,47	24,33	-645,93	62,69
VE05	Jednotkový kalkulační zisk (Kč/m ³)	-3,19	0,01	11,52	-24,32	7,22	-129,19	21,24

Označení ukazatele	Název ukazatele	ARITMETICKÝ PRŮMĚR (Ø)	MEDIÁN (Q2)	SMĚRODATNÁ ODCHYLKA	DOLNÍ PERCENTIL 5%	HORNÍ PERCENTIL 95%	MIN	MAX
VE07	Hodnota infrastrukturního majetku na 1 zásobeného obyvatele (tis. Kč/obyv.)	42,36	37,70	31,88	10,96	88,13	1,11	391,63
OKF	Operační koeficient (-)	0,75	0,77	0,27	0,33	1,11	0,00	2,20

2.3.9 Charakteristika souboru dat provozovatelské skupiny VIII. (počet připojených obyvatel 1 – 300)

V VIII. provozovatelské skupině je analyzováno 690 Porovnání.

Označení ukazatele	Název ukazatele	ARITMETICKÝ PRŮMĚR (Ø)	MEDIÁN (Q2)	SMĚRODATNÁ ODCHYLKA	DOLNÍ PERCENTIL 5%	HORNÍ PERCENTIL 95%	MIN	MAX
Základní ukazatele								
ZV01	Počet zásobovaných obyvatel (obyv.)	155,67	150,00	79,71	29,45	280,00	1,00	300,00
ZV03	Délka vodovodních řadů, přepočtená délka (km)	2,09	1,65	1,67	0,35	5,21	0,02	14,42
ZV09	Voda určená k realizaci (tis. m ³)	13,07	7,24	64,22	1,50	25,24	0,04	1 430,87
ZVC30	18. Cena pro vodné (Kč/m ³)	29,29	26,26	18,75	9,71	56,94	3,00	220,32
ZVC43	4.1 Odpisy (mil. Kč)	0,03	0,00	0,07	0,00	0,15	0,00	0,59
ZVC45	4.3 Nájem infrastrukturního majetku (mil. Kč)	0,01	0,00	0,03	0,00	0,05	-0,18	0,38
ZVC46	4.4 Prostředky obnovy infrastrukturního majetku (mil. Kč)	0,01	0,00	0,05	0,00	0,05	-0,01	0,63
ZVC48	5.2 Ostatní provozní náklady externí (mil. Kč)	0,03	0,02	0,05	0,00	0,11	0,00	0,58
ZVC50	10. Úplné vlastní náklady (mil. Kč)	0,30	0,20	0,78	0,05	0,76	0,00	18,60
ZVC53	D. Voda fakturovaná pitná celkem (mil. m ³)	0,01	0,01	0,03	0,00	0,02	0,00	0,83
ZVC56	11. Jednotkové náklady (Kč/m ³)	45,89	32,86	125,82	10,17	98,78	3,39	3 007,00
DV64	Hustota přípojek (přepočtená délka) (ks/km)	42,78	38,09	31,76	8,88	89,75	0,00	560,00
Výrobní ukazatele								
VV01	Počet obyv. na 1 přípojku (obyv./příp.)	3,24	2,28	5,88	1,09	6,01	0,01	69,00
VV05	Voda určená k realizaci na 1 obyvatele (m ³ /obyv.)	3 505,26	48,40	63 431,59	18,24	208,33	3,75	1 430 865,00
VV07	Voda nefakturovaná na 1 km přepočtené délky vodovodního řadu na den ((m ³ /km)/den)	3,51	0,99	10,87	0,00	12,32	0,00	182,53
VV08	Podíl nefakturované vody na vodě určené k realizaci (%)	16,17	10,32	18,18	0,00	53,99	0,00	96,86
VV10	Ztráty vody na 1 km přepočtené délky vodovodního řadu na den ((m ³ /km)/den)	2,00	0,54	4,07	0,00	8,76	0,00	34,93
VV11	Podíl ztrát vody na vodě určené k realizaci (%)	11,59	5,68	14,85	0,00	43,21	0,00	90,29
VV15	Podíl nevyhovujících mikrobiologických a biologických vzorků (NMH) (%)	5,49	0,00	14,45	0,00	33,33	0,00	100,00
VV16	Podíl nevyhovujících fyzikálně chemických vzorků (NMH) (%)	7,59	0,00	21,59	0,00	55,06	0,00	100,00
VV17	Počet čerpacích stanic na 1 km přepočtené délky vodovodního řadu (ks/km)	0,28	0,00	0,90	0,00	1,29	0,00	14,37
Personální ukazatele								
ZVC52	C. Počet pracovníků (osob)	0,49	0,20	0,75	0,00	1,02	0,00	14,00

Označení ukazatele	Název ukazatele	ARITMETICKÝ PRŮMĚR (Ø)	MEDIÁN (Q2)	SMĚRODATNÁ ODCHYLKA	DOLNÍ PERCENTIL 5%	HORNÍ PERCENTIL 95%	MIN	MAX
VP02	Voda fakturovaná pitná celkem na 1 pracovníka společnosti (tis. m ³ /prac.)	41,46	22,60	44,50	2,50	133,31	0,48	257,49
VP03	Počet zásobených obyvatel na 1 pracovníka společnosti (obyv./prac.)	2 666,17	304,00	35 678,11	46,30	4 020,23	0,07	847 411,62
VP04	Počet pracovníků na 1000 přípojek (prac./1000příp.)	35,36	2,79	534,53	0,00	59,98	0,00	14 000,00
VP06	Mzdové náklady na 1 m ³ fakturované pitné vody (Kč/m ³)	5,91	2,27	28,29	0,00	15,61	0,00	677,94
Ekonomické ukazatele								
VE00	Vodné celkem (tis. Kč)	264,77	156,58	758,38	30,27	602,08	0,31	17 521,31
VE03	Podíl kalkulačního zisku k rozdělení na ÚVN (bez části na rozvoj a obnovu) (%)	-11,27	-3,04	64,64	-74,07	25,99	-98,87	1 412,66
VE04	Podíl kalkulačního zisku na vodném celkem (%)	-71,29	-3,13	386,62	-285,70	23,77	-8 746,69	93,39
VE05	Jednotkový kalkulační zisk (Kč/m ³)	-16,61	-0,75	124,50	-59,83	7,35	-2 973,00	90,33
VE07	Hodnota infrastrukturního majetku na 1 zásobeného obyvatele (tis. Kč/obyv.)	795,36	50,29	10 530,41	13,30	192,50	2,11	198 330,00
OKF	Operační koeficient (-)	0,65	0,64	0,34	0,16	1,08	0,00	2,96

2.4 Charakteristika souboru analyzovaných dat – kanalizace

V této kapitole jsou na základě požadavku odborné veřejnosti uvedeny statistické charakteristiky souboru analyzovaných dat pro kanalizaci jako celku a dále po jednotlivých vlastnických skupinách bez ohledu na model provozování VIM. Tyto údaje slouží k vytvoření základní představy o analyzovaných datech, jejich počtu, velikosti, variabilitě a vypovídací schopnosti. V roce 2017 celkem MZe obdrželo 2 232 Porovnání. Z nich bylo možné pro další analýzu použít 2 005 Porovnání, která obsahovala cenu pro stočné. Z hlediska statistiky se jedná o soubor s velkým počtem dat. Statistické charakteristiky polohy, variability i tvaru za celý soubor dat napovídají, že data jsou výrazně různorodá a soubor obsahuje extrémní hodnoty, a to i v rámci jednotlivých vlastnických skupin.

2.4.1 Charakteristika celého analyzovaného datového souboru

Celý soubor analyzovaných dat obsahuje údaje z 2005 Porovnání, která vykázala kalkulaci ceny pro stočné.

Označení ukazatele	Název ukazatele	ARITMETICKÝ PRŮMĚR (\bar{x})	MEDIÁN (Q2)	SMĚRODATNÁ ODCHYLKA	DOLNÍ PERCENTIL 5%	HORNÍ PERCENTIL 95%	MIN	MAX
Základní ukazatele								
ZK01	Počet obyvatel připojených na stokovou síť, odvedeno na ČOV+ VV (obyv.)	2 857,22	250,00	32 230,57	0,00	4 043,70	0,00	1 268 557,00
ZK04	Kanalizační stoky, celková délka (km)	20,43	4,96	134,72	0,90	40,64	0,06	3 897,55
ZK08	Odpadní vody vypouštěné stokovou sítí přímo do vodního recipientu (tis. m ³)	6,29	0,00	67,46	0,00	20,33	0,00	2 658,30
ZK09	Odpadní vody odvedené stokovou sítí na ČOV (tis. m ³)	256,96	15,79	2 971,13	0,00	497,93	0,00	118 116,45
ZKC34	18. Cena pro stočné (Kč/m ³)	18,24	17,00	19,32	0,00	45,65	0,00	247,69
ZKC47	4.1 Odpisy (mil. Kč)	0,43	0,00	4,76	0,00	0,92	0,00	203,84
ZKC49	4.3 Nájem infrastrukturního majetku (mil. Kč)	1,72	0,00	30,31	0,00	1,31	-0,50	1 315,37
ZKC50	4.4 Prostředky obnovy infrastrukturního majetku (mil. Kč)	0,06	0,00	1,35	0,00	0,10	-0,08	72,73
ZKC52	5.2 Ostatní provozní náklady externí (mil. Kč)	0,41	0,02	5,86	0,00	0,72	-0,98	298,33
ZKC54	10. Úplné vlastní náklady (mil. Kč)	5,28	0,24	65,37	0,00	7,08	0,00	2 769,80
ZKC61	11. Jednotkové náklady (Kč/m ³)	24,24	21,13	37,95	0,00	69,72	0,00	1 153,96
DK69	Hustota přípojek (ks/km)	35,67	33,73	18,42	13,97	61,18	0,00	258,62
Výrobní ukazatele								
KV00	Množství fakturované odpadní vody včetně vod srážkových (mil. m ³)	0,17	0,01	2,07	0,00	0,22	0,00	90,13
KV01	Počet připojených obyvatel na 1 přípojku (obyv./příp.)	10,15	3,00	147,48	1,70	6,78	0,00	5 607,00
KV02	Počet připojených obyvatel na 1 km sítě (obyv./km)	121,11	103,84	113,10	40,59	239,39	0,00	2 871,43
KV03	Vypouštěné odpadní vody včetně vod srážkových na 1 připojeného obyvatele (m ³ /obyv.)	616,38	38,24	15 148,14	17,19	99,11	0,00	556 000,00
KV08	Podíl vyčištěných odpadních na celkem vyprodukovaných OV (%)	74,39	100,00	42,75	0,00	100,00	0,00	100,00

Označení ukazatele	Název ukazatele	ARITMETICKÝ PRŮMĚR (Ø)	MEDIÁN (Q2)	SMĚRODATNÁ ODCHYLKA	DOLNÍ PERCENTIL 5%	HORNÍ PERCENTIL 95%	MIN	MAX
KV10	Podíl nevyhovujících vzorků z kanalizace (volné výustě) (%)	3,45	0,00	12,16	0,00	25,00	0,00	227,78
KV11	Podíl nevyhovujících vzorků vypouštěných odpadních vod z ČOV (%)	3,36	0,00	9,69	0,00	25,00	0,00	100,00
Personální ukazatele								
ZKC56	C. Počet pracovníků (osob)	2,16	0,20	17,23	0,00	4,00	0,00	562,12
KP01	Vypouštěné odpadní vody včetně srážkových na 1 pracovníka společnosti (tis. m ³ /prac.)	55,64	49,20	59,65	4,97	134,11	0,03	796,00
KP02	Čištěné odpadní vody na ČOV na 1 pracovníka společnosti (tis. m ³ /prac.)	141,33	34,31	1 358,19	0,00	239,11	0,00	49 396,62
KP03	Počet připojených obyvatel na 1 pracovníka společnosti (obyv./prac.)	1 675,57	1 006,99	7 857,62	0,00	3 585,75	0,00	229 155,17
KP05	Počet pracovníků na 1000 přípojek (prac./1000příp.)	14,87	2,19	177,13	0,00	21,28	0,00	5 000,00
KP07	Mzdové náklady na 1 m ³ odpadní vody (včetně srážkových a balastních) (Kč/m ³)	4,11	2,79	5,69	0,00	12,53	0,00	134,00
Ekonomické ukazatele								
KE00	Stočné celkem (tis. Kč)	5 701,40	165,06	72 883,98	0,00	6 599,52	0,00	3 056 166,59
KE03	Podíl kalkulačního zisku k rozdělení na ÚVN (bez části na rozvoj a obnovu) (%)	-11,93	0,00	61,53	-99,84	19,01	-100,00	2 542,32
KE04	Podíl kalkulačního zisku na stočném celkem (%)	-6 257,63	-0,57	52 549,00	-1 384,10	22,03	-1 161 877,54	96,22
KE05	Jednotkový kalkulační zisk (Kč/m ³)	-7,84	-0,10	36,79	-42,94	5,73	-1 107,62	111,11
KE07	Hodnota infrastrukturního majetku na 1 připojeného obyvatele (tis. Kč/obyv.)	134,15	63,82	968,78	22,17	164,51	0,01	26 385,50
OKF	Operační koeficient (-)	0,56	0,56	0,38	0,00	1,08	0,00	3,49
Environmentální ukazatele								
ZKč26	Využití a zneškodnění kalu – přímá aplikace na zemědělské a lesní půdě (t sušiny)	368,60	10,40	1 949,97	0,15	1 079,67	0,00	20 546,98
ZKč27	Využití a zneškodnění kalu – kompostování (t sušiny)	224,18	23,00	812,30	0,61	879,39	0,00	8 037,74
ZKč28	Využití a zneškodnění kalu – skládkování (t sušiny)	109,93	12,40	566,23	0,08	282,37	0,00	6 418,52
ZKč29	Využití a zneškodnění kalu – spalování (t sušiny)	517,83	1,40	923,43	0,00	2 708,20	0,00	2 869,00
ZKč30	Využití a zneškodnění kalu – rekultivace (t sušiny)	564,83	42,70	1 860,24	1,00	2 336,26	0,00	13 826,85
ZKč31	Využití a zneškodnění kalu – převoz do jiné ČOV ke zpracování (t sušiny)	20,23	4,16	115,64	0,35	61,33	0,02	2 293,00

2.4.2 Charakteristika souboru dat provozovatelské skupiny I. (počet připojených obyvatel 500 001 a více)

V I. provozovatelské skupině jsou zařazena dvě Porovnání.

Označení ukazatele	Název ukazatele	ARITMETICKÝ PRŮMĚR (Ø)	MEDIÁN (Q2)	SMĚRODATNÁ ODCHYLKA	DOLNÍ PERCENTIL 5%	HORNÍ PERCENTIL 95%	MIN	MAX
Základní ukazatele								

Označení ukazatele	Název ukazatele	ARITMETICKÝ PRŮMĚR (Ø)	MEDIÁN (Q2)	SMĚRODATNÁ ODCHYLKA	DOLNÍ PERCENTIL 5%	HORNÍ PERCENTIL 95%	MIN	MAX
ZK01	Počet obyvatel připojených na stokovou síť, odvedeno na ČOV+ VV (obyv.)	1 085 925,50	1 085 925,50	182 631,50	921 557,15	1 250 293,85	903 294,00	1 268 557,00
ZK04	Kanalizační stoky, celková délka (km)	3 781,92	3 781,92	115,64	3 677,84	3 885,99	3 666,28	3 897,55
ZK08	Odpadní vody vypouštěné stokovou sítí přímo do vodního recipientu (tis. m ³)	292,91	292,91	292,91	29,29	556,53	0,00	585,82
ZK09	Odpadní vody odvedené stokovou sítí na ČOV (tis. m ³)	81 723,21	81 723,21	36 393,24	48 969,29	114 477,12	45 329,96	118 116,45
ZKC34	18. Cena pro stočné (Kč/m ³)	37,97	37,97	4,05	34,32	41,61	33,91	42,02
ZKC47	4.1 Odpisy (mil. Kč)	0,00	0,00	0,00	0,00	0,00	0,00	0,00
ZKC49	4.3 Nájem infrastrukturního majetku (mil. Kč)	1 060,35	1 060,35	255,02	830,83	1 289,87	805,33	1 315,37
ZKC50	4.4 Prostředky obnovy infrastrukturního majetku (mil. Kč)	0,00	0,00	0,00	0,00	0,00	0,00	0,00
ZKC52	5.2 Ostatní provozní náklady externí (mil. Kč)	176,82	176,82	121,52	67,45	286,18	55,30	298,33
ZKC54	10. Úplné vlastní náklady (mil. Kč)	2 235,29	2 235,29	534,51	1 754,23	2 716,35	1 700,78	2 769,80
ZKC61	11. Jednotkové náklady (Kč/m ³)	33,98	33,98	3,25	31,06	36,91	30,73	37,23
DK69	Hustota přípojek (ks/km)	31,71	31,71	1,45	30,41	33,02	30,26	33,17
Výrobní ukazatele								
KV00	Množství fakturované odpadní vody včetně vod srážkových (mil. m ³)	67,91	67,91	22,22	47,91	87,90	45,69	90,13
KV01	Počet připojených obyvatel na 1 přípojku (obyv./příp.)	9,05	9,05	1,39	7,80	10,29	7,66	10,43
KV02	Počet připojených obyvatel na 1 km sítě (obyv./km)	288,88	288,88	57,12	237,47	340,29	231,76	346,01
KV03	Vypouštěné odpadní vody včetně vod srážkových na 1 připojeného obyvatele (m ³ /obyv.)	60,81	60,81	10,23	51,60	70,02	50,58	71,05
KV08	Podíl vyčištěných odpadních na celkem vyprodukovaných OV (%)	99,36	99,36	0,64	98,79	99,94	98,72	100,00
KV10	Podíl nevyhovujících vzorků z kanalizace (volné výustě) (%)	0,13	0,13	0,00	0,13	0,13	0,13	0,13
KV11	Podíl nevyhovujících vzorků vypouštěných odpadních vod z ČOV (%)	0,49	0,49	0,49	0,05	0,93	0,00	0,98
Personální ukazatele								
ZKC56	C. Počet pracovníků (osob)	513,31	513,31	48,81	469,38	557,24	464,50	562,12
KP01	Vypouštěné odpadní vody včetně srážkových na 1 pracovníka společnosti (tis. m ³ /prac.)	137,65	137,65	56,38	86,91	188,39	81,28	194,03
KP02	Čištěné odpadní vody na ČOV na 1 pracovníka společnosti (tis. m ³ /prac.)	209,80	209,80	43,76	170,41	249,18	166,04	253,56
KP03	Počet připojených obyvatel na 1 pracovníka společnosti (obyv./prac.)	2 168,98	2 168,98	562,04	1 663,15	2 674,81	1 606,94	2 731,02
KP05	Počet pracovníků na 1000 přípojek (prac./1000příp.)	4,29	4,29	0,47	3,87	4,72	3,82	4,77
KP07	Mzdové náklady na 1 m ³ odpadní vody (včetně srážkových a balastních) (Kč/m ³)	3,61	3,61	1,42	2,34	4,89	2,20	5,03

Označení ukazatele	Název ukazatele	ARITMETICKÝ PRŮMĚR (Ø)	MEDIÁN (Q2)	SMĚRODATNÁ ODCHYLKA	DOLNÍ PERCENTIL 5%	HORNÍ PERCENTIL 95%	MIN	MAX
Ekonomické ukazatele								
KE00	Stočné celkem (tis. Kč)	2 487 967,17	2 487 967,17	568 199,43	1 976 587,68	2 999 346,65	1 919 767,74	3 056 166,59
KE03	Podíl kalkulačního zisku k rozdělení na ÚVN (bez části na rozvoj a obnovu) (%)	11,61	11,61	1,27	10,47	12,75	10,34	12,88
KE04	Podíl kalkulačního zisku na stočném celkem (%)	10,39	10,39	1,02	9,47	11,30	9,37	11,41
KE05	Jednotkový kalkulační zisk (Kč/m ³)	3,99	3,99	0,81	3,26	4,71	3,18	4,79
KE07	Hodnota infrastrukturního majetku na 1 připojeného obyvatele (tis. Kč/obyv.)	58,09	58,09	10,04	49,05	67,12	48,05	68,13
OKF	Operační koeficient (-)	1,12	1,12	0,01	1,10	1,13	1,10	1,13
Environmentální ukazatele								
ZKč26	Využití a zneškodnění kalu – přímá aplikace na zemědělské a lesní půdě (t sušiny)	20 546,98	20 546,98	0,00	20 546,98	20 546,98	20 546,98	20 546,98
ZKč27	Využití a zneškodnění kalu – kompostování (t sušiny)	2 595,38	2 595,38	0,00	2 595,38	2 595,38	2 595,38	2 595,38
ZKč28	Využití a zneškodnění kalu – skládkování (t sušiny)	n/a	n/a	n/a	n/a	n/a	0,00	0,00
ZKč29	Využití a zneškodnění kalu – spalování (t sušiny)	595,97	595,97	0,00	595,97	595,97	595,97	595,97
ZKč30	Využití a zneškodnění kalu – rekultivace (t sušiny)	7 072,55	7 072,55	6 754,30	993,68	13 151,42	318,25	13 826,85
ZKč31	Využití a zneškodnění kalu – převoz do jiné ČOV ke zpracování (t sušiny)	n/a	n/a	n/a	n/a	n/a	0,00	0,00

2.4.3 Charakteristika souboru dat provozovatelské skupiny II. (počet připojených obyvatel 200 001 – 500 000)

Ve II. provozovatelské skupině jsou analyzována tři Porovnání.

Označení ukazatele	Název ukazatele	ARITMETICKÝ PRŮMĚR (Ø)	MEDIÁN (Q2)	SMĚRODATNÁ ODCHYLKA	DOLNÍ PERCENTIL 5%	HORNÍ PERCENTIL 95%	MIN	MAX
Základní ukazatele								
ZK01	Počet obyvatel připojených na stokovou síť, odvedeno na ČOV+ VV (obyv.)	372 249,83	378 153,00	70 985,14	292 074,30	448 293,15	282 510,00	456 086,50
ZK04	Kanalizační stoky, celková délka (km)	1 075,59	874,86	286,09	872,05	1 419,65	871,74	1 480,18
ZK08	Odpadní vody vypouštěné stokovou sítí přímo do vodního recipientu (tis. m ³)	495,86	101,45	630,88	10,14	1 257,66	0,00	1 386,13
ZK09	Odpadní vody odvedené stokovou sítí na ČOV (tis. m ³)	21 764,14	24 118,52	5 451,76	15 217,83	26 662,38	14 228,87	26 945,03
ZKC34	18. Cena pro stočné (Kč/m ³)	33,41	33,62	0,72	32,57	34,12	32,45	34,17
ZKC47	4.1 Odpisy (mil. Kč)	68,15	0,62	95,94	0,06	183,51	0,00	203,84
ZKC49	4.3 Nájem infrastrukturního majetku (mil. Kč)	217,04	228,85	164,89	31,39	394,43	9,45	412,82
ZKC50	4.4 Prostředky obnovy infrastrukturního majetku (mil. Kč)	24,24	0,00	34,28	0,00	65,46	0,00	72,73
ZKC52	5.2 Ostatní provozní náklady externí (mil. Kč)	33,39	35,19	18,85	12,03	53,50	9,45	55,53
ZKC54	10. Úplné vlastní náklady (mil. Kč)	636,61	627,57	166,75	456,10	823,44	437,05	845,20
ZKC61	11. Jednotkové náklady (Kč/m ³)	28,58	29,65	2,82	25,20	31,20	24,71	31,37
DK69	Hustota přípojek (ks/km)	35,63	31,01	10,23	26,56	47,94	26,07	49,82

Označení ukazatele	Název ukazatele	ARITMETICKÝ PRŮMĚR (Ø)	MEDIÁN (Q2)	SMĚRODATNÁ ODCHYLKA	DOLNÍ PERCENTIL 5%	HORNÍ PERCENTIL 95%	MIN	MAX
Výrobní ukazatele								
KV00	Množství fakturované odpadní vody včetně vod srážkových (mil. m ³)	22,36	25,40	5,42	15,81	26,79	14,74	26,95
KV01	Počet připojených obyvatel na 1 přípojku (obyv./příp.)	10,35	9,94	1,56	8,80	12,18	8,68	12,43
KV02	Počet připojených obyvatel na 1 km sítě (obyv./km)	354,82	324,08	55,14	309,72	421,43	308,13	432,24
KV03	Vypouštěné odpadní vody včetně vod srážkových na 1 připojeného obyvatele (m ³ /obyv.)	59,71	55,69	8,29	52,53	69,70	52,18	71,25
KV08	Podíl vyčištěných odpadních na celkem vyprodukovaných OV (%)	96,90	99,58	4,09	91,97	99,96	91,12	100,00
KV10	Podíl nevyhovujících vzorků z kanalizace (volné výustě) (%)	0,27	0,27	0,27	0,03	0,51	0,00	0,53
KV11	Podíl nevyhovujících vzorků vypouštěných odpadních vod z ČOV (%)	0,69	0,00	0,97	0,00	1,85	0,00	2,06
Personální ukazatele								
ZKC56	C. Počet pracovníků (osob)	217,26	221,58	56,51	153,56	277,94	146,00	284,21
KP01	Vypouštěné odpadní vody včetně srážkových na 1 pracovníka společnosti (tis. m ³ /prac.)	103,98	100,97	13,33	90,52	119,54	89,36	121,60
KP02	Čištěné odpadní vody na ČOV na 1 pracovníka společnosti (tis. m ³ /prac.)	171,13	154,65	25,89	151,42	202,38	151,06	207,68
KP03	Počet připojených obyvatel na 1 pracovníka společnosti (obyv./prac.)	1 748,79	1 706,61	138,08	1 614,95	1 912,16	1 604,77	1 935,00
KP05	Počet pracovníků na 1000 přípojek (prac./1000příp.)	5,90	6,19	0,58	5,19	6,40	5,08	6,42
KP07	Mzdové náklady na 1 m ³ odpadní vody (včetně srážkových a balastních) (Kč/m ³)	4,46	5,68	2,71	1,21	6,86	0,71	6,99
Ekonomické ukazatele								
KE00	Stočné celkem (tis. Kč)	744 595,01	824 158,84	173 552,20	535 776,61	897 718,72	503 734,14	905 892,04
KE03	Podíl kalkulačního zisku k rozdělení na ÚVN (bez části na rozvoj a obnovu) (%)	17,92	15,26	10,04	7,99	29,72	7,18	31,33
KE04	Podíl kalkulačního zisku na stočném celkem (%)	14,60	13,24	7,07	7,35	22,79	6,70	23,85
KE05	Jednotkový kalkulační zisk (Kč/m ³)	4,84	4,52	2,25	2,48	7,42	2,25	7,74
KE07	Hodnota infrastrukturního majetku na 1 připojeného obyvatele (tis. Kč/obyv.)	45,46	45,84	2,51	42,57	48,07	42,21	48,32
OKF	Operační koeficient (-)	1,18	1,15	0,10	1,08	1,30	1,07	1,31
Environmentální ukazatele								
ZKč26	Využití a zneškodnění kalu – přímá aplikace na zemědělské a lesní půdě (t sušiny)	0,00	0,00	0,00	0,00	0,00	0,00	0,00
ZKč27	Využití a zneškodnění kalu – kompostování (t sušiny)	2 620,00	2 620,00	2 620,00	262,00	4 978,00	0,00	5 240,00
ZKč28	Využití a zneškodnění kalu – skládkování (t sušiny)	0,00	0,00	0,00	0,00	0,00	0,00	0,00
ZKč29	Využití a zneškodnění kalu – spalování (t sušiny)	1 434,50	1 434,50	1 434,50	143,45	2 725,55	0,00	2 869,00
ZKč30	Využití a zneškodnění kalu – rekultivace (t sušiny)	7 689,86	7 689,86	28,25	7 664,43	7 715,28	7 661,60	7 718,11
ZKč31	Využití a zneškodnění kalu – převoz do jiné ČOV ke zpracování (t sušiny)	593,69	593,69	0,00	593,69	593,69	593,69	593,69

2.4.4 Charakteristika souboru dat provozovatelské skupiny III. (počet připojených obyvatel 100 001 – 200 000)

Ve III. provozovatelské skupině je analyzováno 10 Porovnáání.

Označení ukazatele	Název ukazatele	ARITMETICKÝ PRŮMĚR (Ø)	MEDIÁN (Q2)	SMĚRODATNÁ ODCHYLKA	DOLNÍ PERCENTIL 5%	HORNÍ PERCENTIL 95%	MIN	MAX
Základní ukazatele								
ZK01	Počet obyvatel připojených na stokovou síť, odvedeno na ČOV+ VV (obyv.)	131 203,80	124 890,50	25 860,13	102 020,90	169 402,35	102 002,00	172 632,00
ZK04	Kanalizační stoky, celková délka (km)	588,04	581,57	98,60	441,92	721,74	371,08	724,40
ZK08	Odpadní vody vypouštěné stokovou sítí přímo do vodního recipientu (tis. m ³)	26,61	11,58	34,31	0,00	88,22	0,00	107,99
ZK09	Odpadní vody odvedené stokovou sítí na ČOV (tis. m ³)	7 858,60	7 470,06	2 013,34	5 615,72	11 247,64	5 502,69	13 139,46
ZKC34	18. Cena pro stočné (Kč/m ³)	34,80	35,87	4,48	28,79	40,71	28,29	41,92
ZKC47	4.1 Odpisy (mil. Kč)	21,23	12,20	23,62	0,55	64,42	0,00	79,38
ZKC49	4.3 Nájem infrastrukturního majetku (mil. Kč)	74,14	65,45	67,85	0,09	184,26	0,00	228,02
ZKC50	4.4 Prostředky obnovy infrastrukturního majetku (mil. Kč)	0,00	0,00	0,00	0,00	0,00	0,00	0,00
ZKC52	5.2 Ostatní provozní náklady externí (mil. Kč)	16,18	8,69	14,66	5,11	44,39	4,79	51,00
ZKC54	10. Úplné vlastní náklady (mil. Kč)	240,59	251,00	59,26	152,49	325,92	151,03	355,42
ZKC61	11. Jednotkové náklady (Kč/m ³)	31,64	31,41	3,86	27,06	37,60	26,95	39,34
DK69	Hustota přípojek (ks/km)	38,11	39,31	6,88	28,35	48,37	26,41	52,88
Výrobní ukazatele								
KV00	Množství fakturované odpadní vody včetně vod srážkových (mil. m ³)	7,68	7,51	2,17	5,36	11,40	5,31	13,19
KV01	Počet připojených obyvatel na 1 přípojku (obyv./příp.)	6,17	5,85	1,71	3,73	8,94	3,24	9,44
KV02	Počet připojených obyvatel na 1 km sítě (obyv./km)	226,94	224,34	46,54	167,91	307,39	165,03	314,00
KV03	Vypouštěné odpadní vody včetně vod srážkových na 1 připojeného obyvatele (m ³ /obyv.)	58,24	56,69	8,66	48,21	73,32	45,62	76,39
KV08	Podíl vyčištěných odpadních na celkem vyprodukovaných OV (%)	99,60	99,87	0,60	98,45	100,00	98,08	100,00
KV10	Podíl nevyhovujících vzorků z kanalizace (volné výústě) (%)	1,71	0,00	2,07	0,00	4,77	0,00	5,26
KV11	Podíl nevyhovujících vzorků vypouštěných odpadních vod z ČOV (%)	3,42	1,70	4,43	0,00	11,55	0,00	13,86
Personální ukazatele								
ZKC56	C. Počet pracovníků (osob)	98,69	90,79	44,78	55,41	175,23	50,00	211,99
KP01	Vypouštěné odpadní vody včetně srážkových na 1 pracovníka společnosti (tis. m ³ /prac.)	85,91	85,34	26,62	52,01	126,67	43,52	147,36
KP02	Čištěné odpadní vody na ČOV na 1 pracovníka společnosti (tis. m ³ /prac.)	141,89	142,80	64,83	61,67	247,34	47,36	304,10
KP03	Počet připojených obyvatel na 1 pracovníka společnosti (obyv./prac.)	1 503,44	1 463,91	502,83	881,47	2 359,66	746,61	2 472,02
KP05	Počet pracovníků na 1000 přípojek (prac./1000příp.)	4,71	3,84	2,35	2,15	8,49	1,97	9,61

Označení ukazatele	Název ukazatele	ARITMETICKÝ PRŮMĚR (Ø)	MEDIÁN (Q2)	SMĚRODATNÁ ODCHYLKA	DOLNÍ PERCENTIL 5%	HORNÍ PERCENTIL 95%	MIN	MAX
KP07	Mzdové náklady na 1 m ³ odpadní vody (včetně srážkových a balastních) (Kč/m ³)	4,80	5,25	2,10	1,55	7,86	0,70	8,09
Ekonomické ukazatele								
KE00	Stočné celkem (tis. Kč)	264 748,15	269 653,46	66 182,74	163 622,00	355 421,76	159 327,51	393 512,37
KE03	Podíl kalkulačního zisku k rozdělení na ÚVN (bez části na rozvoj a obnovu) (%)	6,80	7,41	5,94	0,18	16,15	0,00	18,10
KE04	Podíl kalkulačního zisku na stočném celkem (%)	8,94	9,10	3,25	4,47	13,87	3,88	15,32
KE05	Jednotkový kalkulační zisk (Kč/m ³)	3,17	2,87	1,32	1,29	5,12	1,10	5,88
KE07	Hodnota infrastrukturního majetku na 1 připojeného obyvatele (tis. Kč/obyv.)	48,71	49,55	11,69	29,50	62,34	18,98	62,46
OKF	Operační koeficient (-)	1,10	1,10	0,04	1,05	1,16	1,04	1,18
Environmentální ukazatele								
ZKč26	Využití a zneškodnění kalu – přímá aplikace na zemědělské a lesní půdě (t sušiny)	1 681,29	1 487,86	592,22	1 133,46	2 499,93	1 094,35	2 655,10
ZKč27	Využití a zneškodnění kalu – kompostování (t sušiny)	2 079,33	720,55	2 551,76	376,82	6 360,44	362,17	8 037,74
ZKč28	Využití a zneškodnění kalu – skládkování (t sušiny)	n/a	n/a	n/a	n/a	n/a	0,00	0,00
ZKč29	Využití a zneškodnění kalu – spalování (t sušiny)	2 668,00	2 668,00	0,00	2 668,00	2 668,00	2 668,00	2 668,00
ZKč30	Využití a zneškodnění kalu – rekultivace (t sušiny)	2 653,88	2 653,88	1 701,05	1 122,94	4 184,83	952,84	4 354,93
ZKč31	Využití a zneškodnění kalu – převoz do jiné ČOV ke zpracování (t sušiny)	156,12	156,12	26,97	131,85	180,39	129,16	183,09

2.4.5 Charakteristika souboru dat provozovatelské skupiny IV. (počet připojených obyvatel 50 001 – 100 000)

Ve IV. provozovatelské skupině je analyzováno 16 Porovnáí.

Označení ukazatele	Název ukazatele	ARITMETICKÝ PRŮMĚR (Ø)	MEDIÁN (Q2)	SMĚRODATNÁ ODCHYLKA	DOLNÍ PERCENTIL 5%	HORNÍ PERCENTIL 95%	MIN	MAX
Základní ukazatele								
ZK01	Počet obyvatel připojených na stokovou síť, odvedeno na ČOV+ VV (obyv.)	66 501,84	61 254,00	12 797,45	51 814,50	83 667,00	51 147,00	93 330,00
ZK04	Kanalizační stoky, celková délka (km)	339,84	331,06	79,33	227,53	475,92	193,59	488,17
ZK08	Odpadní vody vypouštěné stokovou sítí přímo do vodního recipientu (tis. m ³)	29,40	4,02	58,93	0,00	135,39	0,00	230,45
ZK09	Odpadní vody odvedené stokovou sítí na ČOV (tis. m ³)	4 279,41	3 980,07	1 466,85	2 524,47	6 916,97	2 292,48	7 375,69
ZKC34	18. Cena pro stočné (Kč/m ³)	35,41	35,26	4,45	27,97	41,68	27,83	42,00
ZKC47	4.1 Odpisy (mil. Kč)	17,24	1,14	22,05	0,00	56,10	0,00	65,59
ZKC49	4.3 Nájem infrastrukturního majetku (mil. Kč)	32,79	31,33	34,61	0,00	83,66	0,00	130,59
ZKC50	4.4 Prostředky obnovy infrastrukturního majetku (mil. Kč)	0,10	0,00	0,38	0,00	0,39	0,00	1,55
ZKC52	5.2 Ostatní provozní náklady externí (mil. Kč)	8,01	6,83	3,60	3,65	13,74	3,27	17,02
ZKC54	10. Úplné vlastní náklady (mil. Kč)	128,26	124,57	28,91	89,31	179,08	84,51	190,89
ZKC61	11. Jednotkové náklady (Kč/m ³)	33,00	33,68	4,77	25,01	40,03	22,50	40,76

Označení ukazatele	Název ukazatele	ARITMETICKÝ PRŮMĚR (Ø)	MEDIÁN (Q2)	SMĚRODATNÁ ODCHYLKA	DOLNÍ PERCENTIL 5%	HORNÍ PERCENTIL 95%	MIN	MAX
DK69	Hustota přípojek (ks/km)	39,71	39,17	6,99	30,20	51,68	29,88	56,82
Výrobní ukazatele								
KV00	Množství fakturované odpadní vody včetně vod srážkových (mil. m ³)	4,01	3,59	1,26	2,62	6,02	2,32	7,39
KV01	Počet připojených obyvatel na 1 přípojku (obyv./příp.)	5,28	4,95	1,58	3,03	8,01	2,96	9,07
KV02	Počet připojených obyvatel na 1 km sítě (obyv./km)	202,75	193,41	45,57	151,14	287,39	121,93	295,78
KV03	Vypouštěné odpadní vody včetně vod srážkových na 1 připojeného obyvatele (m ³ /obyv.)	59,54	59,69	9,82	46,04	71,70	42,06	79,15
KV08	Podíl vyčištěných odpadních na celkem vyprodukovaných OV (%)	99,27	99,89	1,41	95,91	100,00	95,13	100,00
KV10	Podíl nevyhovujících vzorků z kanalizace (volné výustě) (%)	26,36	0,00	64,33	0,00	126,39	0,00	227,78
KV11	Podíl nevyhovujících vzorků vypouštěných odpadních vod z ČOV (%)	1,49	1,20	1,60	0,00	4,38	0,00	4,98
Personální ukazatele								
ZKC56	C. Počet pracovníků (osob)	60,13	51,40	25,44	32,55	102,77	28,87	112,27
KP01	Vypouštěné odpadní vody včetně srážkových na 1 pracovníka společnosti (tis. m ³ /prac.)	71,99	67,45	19,06	47,13	97,38	46,30	99,01
KP02	Čištěné odpadní vody na ČOV na 1 pracovníka společnosti (tis. m ³ /prac.)	112,16	116,24	31,45	68,15	160,05	57,05	181,10
KP03	Počet připojených obyvatel na 1 pracovníka společnosti (obyv./prac.)	1 252,42	1 122,58	429,99	731,48	1 951,63	708,08	2 024,26
KP05	Počet pracovníků na 1000 přípojek (prac./1000příp.)	4,73	4,24	2,10	2,17	8,10	2,10	8,53
KP07	Mzdové náklady na 1 m ³ odpadní vody (včetně srážkových a balastních) (Kč/m ³)	3,82	3,95	1,83	1,21	6,82	0,00	7,10
Ekonomické ukazatele								
KE00	Stočné celkem (tis. Kč)	139 221,62	129 945,05	36 773,02	94 037,83	205 229,88	87 198,24	211 713,08
KE03	Podíl kalkulačního zisku k rozdělení na ÚVN (bez části na rozvoj a obnovu) (%)	6,53	5,31	5,16	0,00	16,24	0,00	17,13
KE04	Podíl kalkulačního zisku na stočném celkem (%)	6,93	5,04	5,07	1,73	16,34	1,72	19,16
KE05	Jednotkový kalkulační zisk (Kč/m ³)	2,40	1,97	1,70	0,60	5,56	0,59	6,24
KE07	Hodnota infrastrukturního majetku na 1 připojeného obyvatele (tis. Kč/obyv.)	53,09	54,09	8,62	37,79	64,62	35,91	72,41
OKF	Operační koeficient (-)	1,07	1,05	0,07	0,99	1,20	0,98	1,24
Environmentální ukazatele								
ZKč26	Využití a zneškodnění kalu – přímá aplikace na zemědělské a lesní půdě (t sušiny)	1 879,09	944,10	2 453,06	220,83	6 027,90	142,19	7 729,50
ZKč27	Využití a zneškodnění kalu – kompostování (t sušiny)	1 102,01	957,50	1 402,35	94,84	3 366,48	89,38	5 296,65
ZKč28	Využití a zneškodnění kalu – skládkování (t sušiny)	837,14	940,19	269,93	514,58	1 087,56	467,29	1 103,93
ZKč29	Využití a zneškodnění kalu – spalování (t sušiny)	67,32	67,32	0,00	67,32	67,32	67,32	67,32
ZKč30	Využití a zneškodnění kalu – rekultivace (t sušiny)	1 447,89	1 681,30	538,60	801,07	1 931,32	703,27	1 959,10
ZKč31	Využití a zneškodnění kalu – převoz do jiné ČOV ke zpracování (t sušiny)	226,97	150,17	302,08	5,83	732,80	1,90	1 093,18

2.4.6 Charakteristika souboru dat provozovatelské skupiny V. (počet připojených obyvatel 10 001 - 50 000)

V V. provozovatelské skupině je analyzováno 53 Porovnání.

Označení ukazatele	Název ukazatele	ARITMETICKÝ PRŮMĚR (Ø)	MEDIÁN (Q2)	SMĚRODATNÁ ODCHYLKA	DOLNÍ PERCENTIL 5%	HORNÍ PERCENTIL 95%	MIN	MAX
Základní ukazatele								
ZK01	Počet obyvatel připojených na stokovou síť, odvedeno na ČOV+ VV (obyv.)	21 115,67	16 949,50	10 638,74	10 235,25	44 141,50	10 012,00	46 034,00
ZK04	Kanalizační stoky, celková délka (km)	104,94	76,16	66,05	47,84	258,97	35,71	295,11
ZK08	Odpadní vody vypouštěné stokovou sítí přímo do vodního recipientu (tis. m ³)	3,88	0,00	12,12	0,00	25,32	0,00	64,05
ZK09	Odpadní vody odvedené stokovou sítí na ČOV (tis. m ³)	1 358,22	1 106,64	723,10	543,74	2 651,04	417,77	3 575,47
ZKC34	18. Cena pro stočné (Kč/m ³)	34,33	34,74	6,23	24,96	45,09	20,12	51,36
ZKC47	4.1 Odpisy (mil. Kč)	3,93	0,05	7,46	0,00	18,96	0,00	32,21
ZKC49	4.3 Nájem infrastrukturního majetku (mil. Kč)	12,96	8,47	17,27	0,00	41,73	0,00	95,59
ZKC50	4.4 Prostředky obnovy infrastrukturního majetku (mil. Kč)	0,36	0,00	1,29	0,00	2,39	0,00	6,52
ZKC52	5.2 Ostatní provozní náklady externí (mil. Kč)	2,50	1,85	2,53	0,02	6,55	-0,98	13,10
ZKC54	10. Úplné vlastní náklady (mil. Kč)	40,46	32,11	28,76	1,81	93,69	0,25	150,49
ZKC61	11. Jednotkové náklady (Kč/m ³)	31,95	31,86	5,51	23,23	40,99	20,52	45,75
DK69	Hustota přípojek (ks/km)	39,20	37,49	7,81	29,13	53,24	25,52	63,05
Výrobní ukazatele								
KV00	Množství fakturované odpadní vody včetně vod srážkových (mil. m ³)	1,30	1,02	0,87	0,05	2,97	0,01	3,58
KV01	Počet připojených obyvatel na 1 přípojku (obyv./příp.)	5,69	5,58	1,69	3,46	8,50	3,00	12,42
KV02	Počet připojených obyvatel na 1 km sítě (obyv./km)	218,34	204,26	61,67	140,30	334,19	137,63	415,30
KV03	Vypouštěné odpadní vody včetně vod srážkových na 1 připojeného obyvatele (m ³ /obyv.)	61,12	60,60	26,82	2,18	106,13	0,37	134,90
KV08	Podíl vyčištěných odpadních na celkem vyprodukovaných OV (%)	99,68	100,00	1,40	98,59	100,00	89,95	100,00
KV10	Podíl nevyhovujících vzorků z kanalizace (volné výústě) (%)	1,68	0,00	3,47	0,00	8,31	0,00	12,50
KV11	Podíl nevyhovujících vzorků vypouštěných odpadních vod z ČOV (%)	2,77	0,00	6,89	0,00	12,74	0,00	42,31
Personální ukazatele								
ZKC56	C. Počet pracovníků (osob)	17,89	14,05	15,62	0,00	47,89	0,00	73,35
KP01	Vypouštěné odpadní vody včetně srážkových na 1 pracovníka společnosti (tis. m ³ /prac.)	74,56	74,38	22,32	38,84	112,00	23,21	150,21
KP02	Čištěné odpadní vody na ČOV na 1 pracovníka společnosti (tis. m ³ /prac.)	780,50	113,01	3 073,17	0,00	2 156,98	0,00	20 006,11
KP03	Počet připojených obyvatel na 1 pracovníka společnosti (obyv./prac.)	7 667,04	1 240,24	29 640,58	610,81	29 595,98	445,97	203 823,16
KP05	Počet pracovníků na 1000 přípojek (prac./1000příp.)	4,33	4,60	2,70	0,00	8,71	0,00	9,81
KP07	Mzdové náklady na 1 m ³ odpadní vody (včetně srážkových a balastních) (Kč/m ³)	4,12	4,00	3,17	0,00	9,14	0,00	16,90
Ekonomické ukazatele								

Označení ukazatele	Název ukazatele	ARITMETICKÝ PRŮMĚR (Ø)	MEDIÁN (Q2)	SMĚRODATNÁ ODCHYLKA	DOLNÍ PERCENTIL 5%	HORNÍ PERCENTIL 95%	MIN	MAX
KE00	Stočné celkem (tis. Kč)	44 240,91	33 870,69	32 499,78	1 814,28	104 620,77	281,28	164 584,95
KE03	Podíl kalkulačního zisku k rozdělení na ÚVN (bez části na rozvoj a obnovu) (%)	6,28	4,34	13,89	-2,07	15,44	-7,09	100,40
KE04	Podíl kalkulačního zisku na stočném celkem (%)	6,32	4,67	8,06	-2,12	17,88	-7,63	50,10
KE05	Jednotkový kalkulační zisk (Kč/m ³)	2,38	1,76	3,68	-0,75	5,80	-2,26	25,73
KE07	Hodnota infrastrukturního majetku na 1 připojeného obyvatele (tis. Kč/obyv.)	55,79	49,76	44,89	28,98	70,71	21,44	370,52
OKF	Operační koeficient (-)	0,98	1,05	0,31	0,18	1,22	0,03	2,00
Environmentální ukazatele								
ZKč26	Využití a zneškodnění kalu – přímá aplikace na zemědělské a lesní půdě (t sušiny)	269,41	230,36	183,64	49,24	533,05	48,29	552,32
ZKč27	Využití a zneškodnění kalu – kompostování (t sušiny)	405,57	287,45	375,85	131,70	803,35	15,70	2 164,00
ZKč28	Využití a zneškodnění kalu – skládkování (t sušiny)	277,16	182,94	223,93	95,60	590,63	86,00	656,77
ZKč29	Využití a zneškodnění kalu – spalování (t sušiny)	n/a	n/a	n/a	n/a	n/a	0,00	0,00
ZKč30	Využití a zneškodnění kalu – rekultivace (t sušiny)	673,36	357,13	713,33	92,60	1 951,03	70,40	2 902,00
ZKč31	Využití a zneškodnění kalu – převoz do jiné ČOV ke zpracování (t sušiny)	212,82	24,16	601,56	1,44	975,67	1,35	2 293,00

2.4.7 Charakteristika souboru dat provozovatelské skupiny VI. (počet připojených obyvatel 1 001 – 10 000)

V VI. provozovatelské skupině je analyzováno 468 Porovnáání.

Označení ukazatele	Název ukazatele	ARITMETICKÝ PRŮMĚR (Ø)	MEDIÁN (Q2)	SMĚRODATNÁ ODCHYLKA	DOLNÍ PERCENTIL 5%	HORNÍ PERCENTIL 95%	MIN	MAX
Základní ukazatele								
ZK01	Počet obyvatel připojených na stokovou síť, odvedeno na ČOV+ VV (obyv.)	2 432,13	1 767,50	1 676,42	1 046,55	6 291,85	1 002,00	9 552,00
ZK04	Kanalizační stoky, celková délka (km)	17,62	14,68	10,66	6,36	40,18	0,77	69,60
ZK08	Odpadní vody vypouštěné stokovou sítí přímo do vodního recipientu (tis. m ³)	8,68	0,00	120,22	0,00	24,78	0,00	2 658,30
ZK09	Odpadní vody odvedené stokovou sítí na ČOV (tis. m ³)	139,74	75,98	269,47	24,03	420,51	0,00	4 141,00
ZKC34	18. Cena pro stočné (Kč/m ³)	30,03	30,14	10,96	12,44	46,79	0,00	99,84
ZKC47	4.1 Odpisy (mil. Kč)	0,44	0,00	0,88	0,00	2,22	0,00	7,73
ZKC49	4.3 Nájem infrastrukturního majetku (mil. Kč)	0,74	0,04	1,73	0,00	3,51	-0,50	17,25
ZKC50	4.4 Prostředky obnovy infrastrukturního majetku (mil. Kč)	0,08	0,00	0,34	0,00	0,38	0,00	3,94
ZKC52	5.2 Ostatní provozní náklady externí (mil. Kč)	0,39	0,19	0,73	0,00	1,45	0,00	10,37
ZKC54	10. Úplné vlastní náklady (mil. Kč)	3,59	2,35	3,73	0,66	10,50	0,00	31,25
ZKC61	11. Jednotkové náklady (Kč/m ³)	33,68	30,55	18,80	13,82	60,98	0,00	220,52
DK69	Hustota přípojek (ks/km)	39,22	37,54	18,52	19,55	59,76	0,03	258,62
Výrobní ukazatele								

Označení ukazatele	Název ukazatele	ARITMETICKÝ PRŮMĚR (Ø)	MEDIÁN (Q2)	SMĚRODATNÁ ODCHYLKA	DOLNÍ PERCENTIL 5%	HORNÍ PERCENTIL 95%	MIN	MAX
KV00	Množství fakturované odpadní vody včetně vod srážkových (mil. m ³)	0,13	0,07	0,23	0,03	0,39	0,00	4,13
KV01	Počet připojených obyvatel na 1 přípojku (obyv./příp.)	30,84	3,36	303,14	2,41	7,89	1,63	5 607,00
KV02	Počet připojených obyvatel na 1 km sítě (obyv./km)	155,00	132,02	167,78	76,80	252,62	32,93	2 871,43
KV03	Vypouštěné odpadní vody včetně vod srážkových na 1 připojeného obyvatele (m ³ /obyv.)	48,05	39,83	65,45	21,40	79,02	0,00	1 033,25
KV08	Podíl vyčištěných odpadních na celkem vyprodukovaných OV (%)	94,88	100,00	19,52	70,26	100,00	0,00	100,00
KV10	Podíl nevyhovujících vzorků z kanalizace (volné výustě) (%)	2,92	0,00	7,30	0,00	25,00	0,00	33,33
KV11	Podíl nevyhovujících vzorků vypouštěných odpadních vod z ČOV (%)	3,08	0,00	7,93	0,00	16,67	0,00	58,33
Personální ukazatele								
ZKC56	C. Počet pracovníků (osob)	1,88	1,10	2,31	0,00	5,60	0,00	25,14
KP01	Vypouštěné odpadní vody včetně srážkových na 1 pracovníka společnosti (tis. m ³ /prac.)	73,34	63,51	68,95	18,75	140,17	0,03	796,00
KP02	Čištěné odpadní vody na ČOV na 1 pracovníka společnosti (tis. m ³ /prac.)	163,84	87,45	542,34	0,00	333,21	0,00	7 689,96
KP03	Počet připojených obyvatel na 1 pracovníka společnosti (obyv./prac.)	2 143,26	1 444,90	4 186,55	499,38	4 142,00	159,43	66 262,94
KP05	Počet pracovníků na 1000 přípojek (prac./1000příp.)	33,48	2,19	353,58	0,00	9,35	0,00	5 000,00
KP07	Mzdové náklady na 1 m ³ odpadní vody (včetně srážkových a balastních) (Kč/m ³)	4,70	4,26	3,89	0,00	11,65	0,00	33,53
Ekonomické ukazatele								
KE00	Stočné celkem (tis. Kč)	3 520,00	2 173,52	3 984,01	480,12	11 968,42	0,00	32 113,41
KE03	Podíl kalkulačního zisku k rozdělení na ÚVN (bez části na rozvoj a obnovu) (%)	-4,44	0,91	26,59	-61,00	21,10	-100,00	162,05
KE04	Podíl kalkulačního zisku na stočném celkem (%)	-955,15	1,48	11 347,80	-129,65	18,02	-211 076,44	61,84
KE05	Jednotkový kalkulační zisk (Kč/m ³)	-3,56	0,42	15,48	-26,96	5,71	-184,44	30,28
KE07	Hodnota infrastrukturního majetku na 1 připojeného obyvatele (tis. Kč/obyv.)	60,11	55,62	35,62	24,46	99,06	0,01	541,93
OKF	Operační koeficient (-)	0,74	0,78	0,28	0,22	1,09	0,00	1,48
Environmentální ukazatele								
ZKč26	Využití a zneškodnění kalu – přímá aplikace na zemědělské a lesní půdě (t sušiny)	78,99	28,80	124,31	3,12	318,18	0,00	571,00
ZKč27	Využití a zneškodnění kalu – kompostování (t sušiny)	81,88	27,80	278,98	4,56	228,99	0,00	3 196,45
ZKč28	Využití a zneškodnění kalu – skládkování (t sušiny)	84,47	19,62	363,50	0,73	203,98	0,00	3 150,00
ZKč29	Využití a zneškodnění kalu – spalování (t sušiny)	0,76	0,00	1,07	0,00	2,05	0,00	2,28
ZKč30	Využití a zneškodnění kalu – rekultivace (t sušiny)	63,82	30,87	71,37	1,00	221,78	0,00	256,00
ZKč31	Využití a zneškodnění kalu – převoz do jiné ČOV ke zpracování (t sušiny)	19,35	10,08	27,52	0,85	70,74	0,09	180,72

2.4.8 Charakteristika souboru dat provozovatelské skupiny VII. (počet připojených obyvatel 301 – 1 000)

V VII. provozovatelské skupině je analyzováno 774 Porovnáání.

Označení ukazatele	Název ukazatele	ARITMETICKÝ PRŮMĚR (Ø)	MEDIÁN (Q2)	SMĚRODATNÁ ODCHYLKA	DOLNÍ PERCENTIL 5%	HORNÍ PERCENTIL 95%	MIN	MAX
Základní ukazatele								
ZK01	Počet obyvatel připojených na stokovou síť, odvedeno na ČOV+ VV (obyv.)	572,77	532,00	194,80	320,00	943,40	301,00	1 000,00
ZK04	Kanalizační stoky, celková délka (km)	5,90	5,39	3,03	2,31	11,24	0,43	25,30
ZK08	Odpadní vody vypouštěné stokovou sítí přímo do vodního recipientu (tis. m ³)	4,36	0,00	8,86	0,00	22,61	0,00	70,38
ZK09	Odpadní vody odvedené stokovou sítí na ČOV (tis. m ³)	20,89	17,71	22,98	0,00	50,87	0,00	248,23
ZKC34	18. Cena pro stočné (Kč/m ³)	25,13	25,05	19,38	0,01	48,88	0,00	247,69
ZKC47	4.1 Odpisy (mil. Kč)	0,15	0,00	0,32	0,00	0,77	0,00	2,48
ZKC49	4.3 Nájem infrastrukturního majetku (mil. Kč)	0,04	0,00	0,15	0,00	0,21	0,00	2,77
ZKC50	4.4 Prostředky obnovy infrastrukturního majetku (mil. Kč)	0,04	0,00	0,27	0,00	0,19	0,00	6,42
ZKC52	5.2 Ostatní provozní náklady externí (mil. Kč)	0,11	0,05	0,14	0,00	0,39	-0,07	1,07
ZKC54	10. Úplné vlastní náklady (mil. Kč)	0,75	0,60	0,77	0,04	1,88	0,00	9,60
ZKC61	11. Jednotkové náklady (Kč/m ³)	32,80	28,13	26,12	2,69	78,09	0,00	247,69
DK69	Hustota přípojek (ks/km)	36,80	34,12	17,64	17,21	64,66	2,76	213,00
Výrobní ukazatele								
KV00	Množství fakturované odpadní vody včetně vod srážkových (mil. m ³)	0,02	0,02	0,02	0,01	0,05	0,00	0,30
KV01	Počet připojených obyvatel na 1 přípojku (obyv./příp.)	4,05	2,94	9,49	1,97	5,58	0,85	150,00
KV02	Počet připojených obyvatel na 1 km sítě (obyv./km)	115,82	103,23	80,54	52,56	209,37	17,87	1 627,91
KV03	Vypouštěné odpadní vody včetně vod srážkových na 1 připojeného obyvatele (m ³ /obyv.)	42,38	36,04	38,43	20,31	72,41	0,00	502,60
KV08	Podíl vyčištěných odpadních na celkem vyprodukovaných OV (%)	76,90	100,00	41,00	0,00	100,00	0,00	100,00
KV10	Podíl nevyhovujících vzorků z kanalizace (volné výustě) (%)	3,13	0,00	9,19	0,00	24,58	0,00	64,71
KV11	Podíl nevyhovujících vzorků vypouštěných odpadních vod z ČOV (%)	3,31	0,00	9,71	0,00	16,67	0,00	100,00
Personální ukazatele								
ZKC56	C. Počet pracovníků (osob)	0,67	0,47	0,86	0,00	2,00	0,00	9,00
KP01	Vypouštěné odpadní vody včetně srážkových na 1 pracovníka společnosti (tis. m ³ /prac.)	53,99	43,75	50,00	8,76	144,11	0,84	376,96
KP02	Čištění odpadní vody na ČOV na 1 pracovníka společnosti (tis. m ³ /prac.)	63,01	30,55	106,25	0,00	223,76	0,00	1 839,37
KP03	Počet připojených obyvatel na 1 pracovníka společnosti (obyv./prac.)	1 410,95	1 016,67	1 291,67	220,80	3 912,38	48,11	8 933,24
KP05	Počet pracovníků na 1000 přípojek (prac./1000příp.)	6,15	2,07	40,61	0,00	12,59	0,00	1 062,50
KP07	Mzdové náklady na 1 m ³ odpadní vody (včetně srážkových a balastních) (Kč/m ³)	3,94	3,06	4,16	0,00	11,61	0,00	35,09
Ekonomické ukazatele								

Označení ukazatele	Název ukazatele	ARITMETICKÝ PRŮMĚR (ϕ)	MEDIÁN (Q2)	SMĚRODATNÁ ODCHYLKA	DOLNÍ PERCENTIL 5%	HORNÍ PERCENTIL 95%	MIN	MAX
KE00	Stočné celkem (tis. Kč)	615,74	495,83	745,52	0,16	1 502,86	0,00	10 740,31
KE03	Podíl kalkulačního zisku k rozdělení na ÚVN (bez částí na rozvoj a obnovu) (%)	-14,82	-4,95	99,92	-99,81	23,49	-100,00	2 542,32
KE04	Podíl kalkulačního zisku na stočném celkem (%)	-7 361,39	-3,99	62 557,47	-1 022,37	25,38	-1 161 877,54	96,22
KE05	Jednotkový kalkulační zisk (Kč/m ³)	-7,80	-0,80	19,28	-45,44	5,68	-232,38	19,89
KE07	Hodnota infrastrukturního majetku na 1 připojeného obyvatele (tis. Kč/obyv.)	66,52	63,58	31,44	20,87	120,35	3,02	283,52
OKF	Operační koeficient (-)	0,54	0,53	0,34	0,00	1,00	0,00	3,49
Environmentální ukazatele								
ZKč26	Využití a zneškodnění kalu – přímá aplikace na zemědělské a lesní půdě (t sušiny)	7,12	5,71	5,44	1,00	15,87	0,00	22,00
ZKč27	Využití a zneškodnění kalu – kompostování (t sušiny)	112,77	6,41	829,22	0,37	59,04	0,00	6 899,00
ZKč28	Využití a zneškodnění kalu – skládkování (t sušiny)	12,95	6,00	18,32	0,23	43,90	0,00	93,00
ZKč29	Využití a zneškodnění kalu – spalování (t sušiny)	241,13	1,20	480,44	0,21	961,88	0,00	1 202,00
ZKč30	Využití a zneškodnění kalu – rekultivace (t sušiny)	12,66	5,00	20,40	1,30	47,40	0,00	89,70
ZKč31	Využití a zneškodnění kalu – převoz do jiné ČOV ke zpracování (t sušiny)	8,23	4,82	11,37	0,60	25,12	0,02	83,82

2.4.9 Charakteristika souboru dat provozovatelské skupiny VIII. (počet připojených obyvatel 1 – 300)

V VIII. Provozovatelské skupině je analyzováno 679 Porovnání.

Označení ukazatele	Název ukazatele	ARITMETICKÝ PRŮMĚR (ϕ)	MEDIÁN (Q2)	SMĚRODATNÁ ODCHYLKA	DOLNÍ PERCENTIL 5%	HORNÍ PERCENTIL 95%	MIN	MAX
Základní ukazatele								
ZK01	Počet obyvatel připojených na stokovou síť, odvedeno na ČOV+ VV (obyv.)	73,32	0,00	97,86	0,00	270,00	0,00	300,00
ZK04	Kanalizační stoky, celková délka (km)	2,34	2,14	1,57	0,51	4,90	0,06	16,49
ZK08	Odpadní vody vypouštěné stokovou sítí přímo do vodního recipientu (tis. m ³)	3,36	0,00	6,97	0,00	10,86	0,00	139,70
ZK09	Odpadní vody odvedené stokovou sítí na ČOV (tis. m ³)	6,99	2,34	28,20	0,00	18,96	0,00	556,45
ZKC34	18. Cena pro stočné (Kč/m ³)	10,45	0,00	18,06	0,00	43,50	0,00	192,90
ZKC47	4.1 Odpisy (mil. Kč)	0,04	0,00	0,23	0,00	0,19	0,00	7,41
ZKC49	4.3 Nájem infrastrukturního majetku (mil. Kč)	0,02	0,00	0,48	0,00	0,00	-0,11	15,60
ZKC50	4.4 Prostředky obnovy infrastrukturního majetku (mil. Kč)	0,01	0,00	0,06	0,00	0,02	-0,08	1,21
ZKC52	5.2 Ostatní provozní náklady externí (mil. Kč)	0,04	0,00	0,26	0,00	0,18	-0,13	7,66
ZKC54	10. Úplné vlastní náklady (mil. Kč)	0,29	0,01	2,64	0,00	0,84	0,00	95,01
ZKC61	11. Jednotkové náklady (Kč/m ³)	16,80	0,82	45,74	0,00	67,28	0,00	1 153,96
DK69	Hustota přípojek (ks/km)	31,62	28,95	19,33	9,99	59,34	0,00	213,33
Výrobní ukazatele								

Označení ukazatele	Název ukazatele	ARITMETICKÝ PRŮMĚR (ϕ)	MEDIÁN (Q2)	SMĚRODATNÁ ODCHYLKA	DOLNÍ PERCENTIL 5%	HORNÍ PERCENTIL 95%	MIN	MAX
KV00	Množství fakturované odpadní vody včetně vod srážkových (mil. m ³)	0,01	0,00	0,07	0,00	0,03	0,00	2,35
KV01	Počet připojených obyvatel na 1 přípojku (obyv./příp.)	3,27	2,65	3,61	1,22	6,09	0,00	60,00
KV02	Počet připojených obyvatel na 1 km sítě (obyv./km)	91,91	76,39	86,23	21,66	199,95	0,00	1 400,00
KV03	Vypouštěné odpadní vody včetně vod srážkových na 1 připojeného obyvatele (m ³ /obyv.)	1 702,73	38,37	25 774,91	10,02	255,00	0,00	556 000,00
KV08	Podíl vyčištěných odpadních na celkem vyprodukovaných OV (%)	54,80	100,00	49,33	0,00	100,00	0,00	100,00
KV10	Podíl nevyhovujících vzorků z kanalizace (volné výustě) (%)	3,35	0,00	10,45	0,00	25,00	0,00	80,00
KV11	Podíl nevyhovujících vzorků vypouštěných odpadních vod z ČOV (%)	3,93	0,00	11,78	0,00	25,00	0,00	100,00
Personální ukazatele								
ZKC56	C. Počet pracovníků (osob)	0,26	0,00	0,63	0,00	1,00	0,00	10,86
KP01	Vypouštěné odpadní vody včetně srážkových na 1 pracovníka společnosti (tis. m ³ /prac.)	40,67	24,66	60,77	3,12	115,37	0,77	796,00
KP02	Čištěné odpadní vody na ČOV na 1 pracovníka společnosti (tis. m ³ /prac.)	157,17	5,92	2 122,89	0,00	165,41	0,00	49 396,62
KP03	Počet připojených obyvatel na 1 pracovníka společnosti (obyv./prac.)	1 104,77	258,00	9 606,10	0,00	2 609,63	0,00	229 155,17
KP05	Počet pracovníků na 1000 přípojek (prac./1000příp.)	13,03	2,03	60,77	0,00	44,26	0,00	1 333,33
KP07	Mzdové náklady na 1 m ³ odpadní vody (včetně srážkových a balastních) (Kč/m ³)	3,92	1,00	7,69	0,00	15,58	0,00	134,00
Ekonomické ukazatele								
KE00	Stočné celkem (tis. Kč)	257,53	0,00	2 620,60	0,00	666,12	0,00	95 141,11
KE03	Podíl kalkulačního zisku k rozdělení na ÚVN (bez části na rozvoj a obnovu) (%)	-13,76	0,00	42,77	-99,97	11,94	-100,00	606,97
KE04	Podíl kalkulačního zisku na stočném celkem (%)	-9 155,72	-6,96	59 425,63	-31 463,28	25,95	-1 150 483,61	85,86
KE05	Jednotkový kalkulační zisk (Kč/m ³)	-11,70	-0,93	55,96	-47,48	5,55	-1 107,62	111,11
KE07	Hodnota infrastrukturního majetku na 1 připojeného obyvatele (tis. Kč/obyv.)	268,70	79,52	1 641,60	20,59	328,29	0,69	26 385,50
OKF	Operační koeficient (-)	0,44	0,34	0,39	0,00	1,04	0,00	2,58
Environmentální ukazatele								
ZKč26	Využití a zneškodnění kalu – přímá aplikace na zemědělské a lesní půdě (t sušiny)	30,36	1,17	140,76	0,03	13,43	0,00	734,00
ZKč27	Využití a zneškodnění kalu – kompostování (t sušiny)	31,57	2,30	125,22	0,09	65,68	0,00	764,40
ZKč28	Využití a zneškodnění kalu – skládkování (t sušiny)	322,61	3,60	1 305,48	0,01	527,53	0,00	6 418,52
ZKč29	Využití a zneškodnění kalu – spalování (t sušiny)	348,72	8,13	594,65	0,00	1 174,26	0,00	1 378,62
ZKč30	Využití a zneškodnění kalu – rekultivace (t sušiny)	45,91	7,09	88,25	0,45	212,60	0,00	291,15
ZKč31	Využití a zneškodnění kalu – převoz do jiné ČOV ke zpracování (t sušiny)	4,49	1,61	19,93	0,26	10,30	0,07	240,00

2.5 Vypočtené průměrné hodnoty pro všechna analyzovaná Porovnání

Při realizaci analýzy bylo v některých případech vhodné použít pro srovnání hodnot vypočtených ukazatelů za skupinu nebo za jednotlivá Porovnání hodnoty spočtené za celý soubor analyzovaných dat. V následujících tabulkách jsou uvedeny tyto hodnoty pro vybrané ukazatele.

2.5.1 Pitná voda

Ukazatel	Hodnota
DV64 Hustota přípojek na přepočtenou délku vodovodních řadů (ks/km)	34,53
VV02 Počet obyvatel na 1 km přepočtené délky vodovodní sítě (ks/km)	166,88
VP06 Jednotkové mzdové náklady (Kč/m ³)	4,56
VP03 Počet zásobených obyvatel na 1 pracovníka (ks/1 prac.)	1 356,33
VOM01 Počet poruch na 1 km celkové délky vodovodní sítě (ks/km)	0,48
VV10 Ztráty vody na 1 km přepočtené délky vodovodního řadu na den ((m ³ /km)/den)	4,87
VV07 Nefakturovaná voda 1 km přepočtené délky vodovodního řadu na den ((m ³ /km)/den)	5,60
VOM03 Podíl generovaných prostředků na obnovu na celkové hodnotě VIM (%)	2,09
VE03 Jednotkový kalkulační zisk (Kč/m ³)	3,11
ZVC56 Jednotkové ÚVN (Kč/m ³)	34,73
ZVC30 Cena pro vodné (Kč/m ³)	37,85
VE04 Podíl kalkulačního zisku na vodném (%)	8,23
OKF Operační koeficient	1,06

2.5.2 Kanalizace

Ukazatel	Hodnota
DK69 Hustota přípojek (ks/km)	35,86
KV02 Počet připojených obyvatel na 1 km sítě (ks/km)	201,55
KP07 Jednotkové mzdové náklady (Kč/m ³)	3,92
KP03 Počet připojených obyvatel na 1 pracovníka (obyv./prac.)	1 351,08
KV08 Podíl odpadní vody na ČOV (%)	97,69
KOMO1 Počet poruch na 1 km sítě (ks/km)	0,25
KOM03 Podíl generovaných prostředků na obnovu na celkové hodnotě VIM (%)	1,82
KE05 Jednotkový kalkulační zisk (Kč/m ³)	2,58
ZKC61 Jednotkové ÚVN (Kč/m ³)	31,06
ZKC34 Cena pro stočné (Kč/m ³)	33,64
KE04 Podíl kalkulačního zisku na stočném (%)	7,67
OKF Operační koeficient	1,08

3. Závěry benchmarkingového projektu provozovatelských subjektů

3.1 SWOT analýza

Na základě realizovaného benchmarkingu a podrobné analýzy dat zasílaných na MZe včetně informací o přijatých stížnostech a nálezech z realizovaných kontrol u vlastníků a provozovatelů VIM, byla sestavena následující SWOT analýza.

SILNÉ STRÁNKY	SLABÉ STRÁNKY
<ol style="list-style-type: none"> 1. Rozvinutá síť VIM a prozatím dostatek vodních přírodních zdrojů na většině území ČR. 2. Legislativní rámec upravující práva a povinnosti vlastníků a provozovatelů VIM. 3. Vysoké % napojení obyvatelstva k vodovodu a ke kanalizaci pro veřejnou potřebu. 4. Legislativně zaveden systém cenotvorby, který umožňuje pokrývat všechny náklady z ceny vodného a stočného - předpoklad pro dosažení samofinancovatelnosti vodovodů a kanalizací. 5. Možnost využití nástroje „smlouva mezi vlastníkem a nájemcem o přenechání části zisku nájemci“ v cenovém výměru. 6. Organizovaný sběr dat upraven legislativou (vybrané údaje z majetkové a provozní evidence, „Porovnání“, hlášení pro ČSÚ, mechanismy sběru dat o kvalitě pitné vody a hodnotách vyčištěných odpadních vod). 7. Existence dotačních titulů na rozvoj VIM. 	<ol style="list-style-type: none"> 1. Vysoký stupeň atomizace trhu (dle evidence MZe 6 795 vlastníků, 2 878 provozovatelů). 2. Různorodost struktury obchodních vztahů v rámci jednotlivých modelů provozování ovlivňuje možnosti vlastníka rozhodovat o způsobu generování prostředků na obnovu, o jejich výši a době akumulace, která může souviset s délkou trvání smlouvy uzavřené mezi vlastníkem VIM a provozovatelem. 3. Slabá vyjednávací pozice vlastníka vůči provozovateli zapříčiněná nedostatečnou znalostí práv a povinností vlastníka VIM (zejména u menších vlastníků). 4. Nedodržování legislativy ze strany vlastníků a provozovatelů (zákon o cenách, vyhláška č. 428/2001 Sb., zákon o vodovodech a kanalizacích č. 274/2001 Sb., Koncesní zákon 139/2006 Sb. platný 1. 1. 2014 - 30. 9. 2016, zákon č. 134/2016 Sb., o zadávání veřejných zakázek). 5. Neexistence legislativní úpravy pro stanovení minimální výše nájemného nebo ceny pro vodné a pro stočné s vazbou na dosažení samofinancovatelnosti VIM. Nedostatečný dozor nad dodržováním legislativy (cenotvorba, plán financování obnovy a jeho realizace, kalkulace neoprávněných nákladů, servisní smlouvy). 6. Zejména u menších vlastníků prioritní využívání zdrojů vody ve vlastním katastru a případné doplňování nedostatečné kapacity vlastních zdrojů z oblastních vodovodů, často na úkor ekonomické efektivity a kolísající úrovně kvality dodávané vody. 7. Dotace ceny vlastníkem přes položku kalkulační zisk – trend u komunálních vlastníků. Tento postup zamezuje dosažení samofinancovatelnosti sektoru. V případě vlastnického modelu provozování tak dochází k dotování

	<p>samotného provozu – zejména u vlastníků s malým počtem připojených osob.</p> <p>8. Diskutabilní kvalita dat zasílaných na MZe (výskyt logických chyb, neúplná data, nesouměřitelná data vyplývající z nejednotného chápání pojmů, např. obnova, porucha, apod.) a chybějící informace ke kontrole plnění PFO (např. stáří a opotřebení VIM, proinvestované dotace, objem plánovaných oprav apod.)</p> <p>9. Ve vybraných údajích majetkové a provozní evidence se neposkytovaly informace o přivaděčích a sběračích, což má přímý vliv na vypovídací hodnotu některých ukazatelů benchmarkingu (např. hodnota VIM v reprodukční pořizovací ceně, minimální roční výše prostředků na obnovu, délka řadů a stok, množství nefakturované vody, ztrát a poruch a jejich hodnoty přepočtené na km sítě atd.).</p> <p>10. Nedostatky v databázích vybraných údajů majetkové a provozní evidence a v databázi povolení k provozování neumožňují hloubkovou kontrolu úplnosti databází a správnosti údajů v nich uváděných.</p> <p>11. Nezahrnování veškerých souvisejících ekonomicky oprávněných nákladů v plné výši do kalkulace a Porovnání zamezuje informovanosti spotřebitele o skutečné výši nákladů spojených s poskytovanými službami a způsobuje snížení vypovídající schopností BM.</p>
<p>PŘÍLEŽITOSTI</p>	<p>HROZBY</p>
<ol style="list-style-type: none"> 1. Dosažení sociálně únosné samofinancovatelnosti infrastruktury (splnění EU směrnic, nastavení zodpovědného financování sektoru s ohledem na nezatěžování dalších generací). 2. Detailnější vypracování podmínek hospodaření s prostředky určenými pro PFO. 3. Zvýšení informovanosti všech zúčastněných stran sektoru o jejich právech a povinnostech. 4. Zavedení pomocných nástrojů pro úpravu vztahu mezi vlastníky a provozovateli VIM, zejména doporučené obsahové náležitosti servisní smlouvy a smlouvy s odborným zástupcem. 5. Dosažení cenové úrovně, která by zabezpečila co nejvyšší stupeň samofinancovatelnosti a zároveň nepřekročila sociálně únosnou cenu. 6. Větší možnost využívání úspor z rozsahu v případě snížení atomizace trhu, které by sebou neslo i zvýšení odborné úrovně provozování VIM. 	<ol style="list-style-type: none"> 1. Zhoršující se vodní bilance v ČR a snižující se zásoby vody. 2. Neexistence smluv provozně souvisejících vodovodů, které jsou povinností vlastníků VIM danou zákonem o vodovodech a kanalizacích č. 274/2001 Sb. 3. Nejednotné chápání termínů (obnova, oprava, porucha apod.) a nízká úroveň kvality stávajících dat včetně neznalosti některých informací (např. týkajících se stáří a opotřebení VIM) mohou zapříčinit chybné rozhodnutí regulátora. 4. Neexistující legislativní úprava možností využití zisku z regulované činnosti a přímého omezení možnosti použití zisku plynoucího z majetkových podílů vlastníků VIM v provozovatelských subjektech (Občanský zákoník a zákon o obchodních korporacích). Ideální stav - použití zisku z regulované činnosti je zákonem účelově vázáno na zabezpečení samofinancovatelnosti VIM. 5. Působení dotací EU na cenotvorbu, kdy musí být v kalkulaci na určité období použit záporný kalkulační zisk. Dochází k deformaci cen pro vodné a stočné.

<p>7. Zvyšování kvality dat, spolupráce se subjekty. Zavedení přesné definice některých termínů např. obnova, oprava, porucha atd.</p> <p>8. Zvyšování informovanosti laické i odborné veřejnosti prostřednictvím internetu (online uvádění informací v rozsahu přílohy č. 4 návrhu směrnice Evropského Parlamentu a Rady o jakosti vody určené k lidské spotřebě. (v současnosti v legislativním schvalovacím procesu).</p>	<p>6. Rozdílná pravidla účtování pořízení a odepisování dlouhodobého majetku pořízeného z dotačních prostředků mezi podnikatelskými subjekty a municipalitami, což má za následek nemožnost využití informací o pořizovací hodnotě majetku z účetní evidence.</p> <p>7. Ustanovení §6 odst. 6 zák. č. 274/2001 Sb., umožňující získání povolení k provozování bez živnostenského oprávnění pro obce, organizační složky státu nebo sdružením vlastníků vodovodů a kanalizací, které jsou právníckými osobami, pokud neprovozují vodovod nebo kanalizaci za účelem dosažení zisku, znemožňuje využití kalkulačního zisku pro generování prostředků na obnovu. Uvedené ustanovení je vlastníky různě chápáno a vlastnickým subjektům komplikuje dosažení samofinancovatelnosti VIM (záměr regulátora).</p> <p>8. Příliš dlouhá doba potřebná k dosažení samofinancovatelnosti může vést k opětovnému tlaku sektoru na dotace (na obnovu) nebo ke skokovým nárůstům cen vodného a stočného, které mohou být za sociální únosností. Tento postup může znamenat významné ekonomické zatížení budoucích generací, případně snížení kvality služeb.</p> <p>9. Neúčelové použití prostředků plánu financování obnovy (jakožto veřejných zdrojů) v důsledku neexistence detailních pravidel pro hospodaření s nimi.</p>
--	--

3.1 Závěr, zhodnocení a návrh dalšího postupu

Výsledky provedené analýzy SWOT a výstupy z benchmarkingu potvrdily a upřesnily závěry, které byly uvedeny ve zprávách z benchmarkingu provozovatelských subjektů za předchozí dva roky.

V návaznosti na stanovené záměry regulace (zejména zabezpečení rovnováhy mezi cenou za služby a náklady na poskytování služeb, zajištění dostatečné kvality služeb a ochrany životního prostředí) je pro fungování sektoru vodovodů a kanalizací důležité se zabývat následujícími oblastmi: dosažení co nejvyššího stupně samofinancování (ve vztahu k sociální únosnosti ceny), cenotvorba, kondice provozovaného VIM (systematická péče o VIM) a snižování negativních vlivů na životní prostředí.

O dosaženém stupni samofinancovatelnosti vypovídá ukazatel OKF. Pokud je jeho hodnota rovna nebo je vyšší než 1, lze uvažovat, že je zabezpečeno pokrytí souvisejících nákladů a příslušné části výdajů na obnovu VIM pro daný rok z vodného a stočného. OKF menší než jedna byl nalezeno pouze ve skupinách provozovatelů, kteří poskytují služby méně než 200 tis. odběratelů. Jedná se o více než 80 % počtu všech analyzovaných Porovnáání. Tento stav je výsledkem působení více faktorů: atomizace trhu, rozhodnutí vlastníků o dotování ceny,

možné překročení úrovně sociální únosnosti ceny. Regulátor by se měl v zájmu plnění dlouhodobých záměrů zabývat problematikou nalezení odpovídající (požadované) hodnoty operačního koeficientu, a to s přihlédnutím k potřebné výši prostředků obnovy, zachování sociální únosnosti stanovené ceny pro vodné a stočné a také k odpovídající hodnotě podílu zisku k rozdělení na úplných vlastních nákladech. Uvedený postup bude účinný jen za podmínky, že do ceny pro vodné a stočné budou zahrnuty veškeré související ekonomicky oprávněné náklady v plné výši a tyto náklady budou vykazovány v příslušných hlášeních.

Přestože sektor jako celek dosahuje uspokojivého množství vody nefakturované na 1 km přepočtené délky a den i ztrát pitné vody v trubní síti, v jednotlivých skupinách se naopak vyskytují Porovnání, u kterých je hodnota uvedených ukazatelů vysoká v porovnání s ostatními Porovnáními ve skupině. Snižování hodnoty nefakturované vody a ztrát vody má kladný vliv na snižování zátěže vodních zdrojů zejména v období sucha, na zlepšení služeb a prodloužení životnosti VIM. Druhou stránkou problému je jeho ekonomická náročnost. Proto by se regulace měla zabývat možností stanovení hraničního množství nefakturované pitné vody, případně ztrát pitné vody, které již signalizuje neuspokojivý stav VIM. Tímto způsobem by regulátor vytvořil tlak na realizaci pravidelné údržby a plánovaných oprav provozovaného VIM i u těch provozovatelů, kteří je dosud opomíjeli. Vliv na vykazování nefakturované vody má i skutečnost, že jako nefakturovaná voda je často vykazována voda, která byla spotřebovaná v provozech nesouvisejících s výrobou a distribucí pitné vody (zejména u tzv. areálových vodovodů). Zde je nutné jednoznačně definovat pravidla vykazování bilančních údajů ve VÚPE a fakturované vody v Porovnání.

Vzhledem k dosavadním zkušenostem nabytým při přípravě dat je nutné dále pokračovat v komunikaci se zpracovateli jednotlivých hlášení s cílem vyjasnění obsahové náplně některých vykazovaných údajů.

MZe spustilo v roce 2018 webovou aplikaci zabezpečující zvýšení informovanosti odběratelů, vlastníků a provozovatelů o nákladové struktuře ceny pro vodné a stočné. Spolu s informacemi o cenách jsou zde zveřejněny vybrané informace z Porovnání zahrnutých do benchmarkingu a s nimi souvisejících VÚME a VÚPE. Aplikace může poskytnout další prostor pro interaktivní zpřístupnění výsledků benchmarkingových projektů pro potřeby vlastníků a provozovatelů.

Dále by se měla rozvíjet platforma, která by s jednotlivými účastníky regulace projednávala zjištění analýz, zprostředkovávala zpětnou vazbu, umožňovala diskusi o plánovaných změnách regulace (zejména legislativního rámce upravujícího fungování oboru) a o dalším možném vývoji, který by zabezpečil plnění stanovených dlouhodobých záměrů.

Závěrem je nutné upozornit, že v zájmu zvýšení vypovídací schopnosti výsledků benchmarkingu, které jsou podkladem pro rozhodovací proces regulátora, a v zájmu zlepšení informovanosti odběratele o skutečné ceně služeb, by mělo MZe zpřísnit dohled nad plněním ustanovení §35a, odst. 7, vyhlášky č. 428/2001 Sb., tj. započítat (resp. uvést) všechny skutečné náklady související s poskytováním regulovaných služeb v oboru vodovodů a kanalizací do ceny pro vodné a pro stočné. Jinak bude muset regulátor respektovat fakt, že neúplné informace

snižují relevantnost výstupů benchmarkingu a snižují tak efektivnost a účinnost jeho rozhodnutí.

4. Benchmarking provozovatelských subjektů – VODOVOD

4.1 Benchmarking provozovatelských subjektů 2017

Vodovod – skupina I.

(počet připojených obyvatel 500 001 více)

4.1.1 Charakteristika skupiny

Tato skupina obsahuje 3 Porovnání. Jedná se o Porovnání pro místo Praha provozovatele a zároveň příjemce vodného Pražské vodovody a kanalizace, a. s. (dále PVK), který provozuje VIM vlastníka Magistrát hlavního města Praha v oddílném modelu provozování. Druhé je Porovnání pro místo Ústecký kraj, Liberecký kraj, provozovatelem jsou Severočeské vodovody a kanalizace, a. s. (dále SČVK), související VIM vlastní více než 140 převážně komunálních vlastníků a taktéž se jedná o oddílný model provozování. Třetí Porovnání je pro místo A 1 SmVaK + A 13 Kanál Rychvald + A 14 Kanál Albrechtice + A 21 Kanál Dolní Domaslavice (dále A1+A13+A14+A21), provozovatelem jsou Severomoravské vodovody a kanalizace Ostrava, a.s. (dále SmVaK), související VIM vlastní více než 880 soukromých i komunálních vlastníků a jedná se o kombinovaný model provozování. Provozovatelé VIM související se všemi třemi Porovnáními jsou soukromé osoby pod zahraniční kontrolou.

Na vodovodní řady této skupiny je prostřednictvím 443 469 přípojek připojeno 3,11 mil. zásobených obyvatel. V daném roce bylo dle údajů z Porovnání fakturováno celkem 164,60 mil. m³ pitné vody. Celkové náklady na upravení a dopravu této vody činily 5,84 mld. Kč.

Hlavní sledované ukazatele

Označení ukazatele	Název ukazatele	Pražské vodovody a kanalizace, a.s. 25656635 (Hlavní Město Praha 00064581)	Severomoravské vodovody a kanalizace Ostrava a.s. 45193665 (Severomoravské vodovody a kanalizace Ostrava a.s. 45193665; Město Třinec 00297313; Město Kravaře 00300292; atd.)	Severočeské vodovody a kanalizace, a.s. 49099451 (Severočeská vodárenská společnost a.s. 49099469; Město Nový Bor 00260771; Obec Křižany 00262943; atd.)
Základní ukazatele				
ZV01	Počet zásobovaných obyvatel (obyv.)	1 289 568,00	724 308,00	1 096 657,50
ZV03	Délka vodovodních řadů, přepočtená délka (km)	5 210,54	3 481,84	10 087,68
ZV09	Voda určená k realizaci (tis. m ³)	96 998,00	40 215,69	69 804,89
ZVC30	18. Cena pro vodné (Kč/m ³)	40,37	36,01	43,46
ZVC43	4.1 Odpisy (mil. Kč)	0,00	206,46	0,00
ZVC45	4.3 Nájem infrastrukturního majetku (mil. Kč)	974,25	13,30	648,04
ZVC46	4.4 Prostředky obnovy infrastrukturního majetku (mil. Kč)	0,00	67,74	0,00
ZVC48	5.2 Ostatní provozní náklady externí (mil. Kč)	143,41	45,09	24,33
ZVC50	10. Úplné vlastní náklady (mil. Kč)	2 922,81	916,14	2 002,10
ZVC53	D. Voda fakturovaná pitná celkem (mil. m ³)	81,06	33,24	50,30
ZVC56	11. Jednotkové náklady (Kč/m ³)	36,06	27,56	39,80
DV64	Hustota přípojek (přepočtená délka) (ks/km)	21,86	38,15	19,50
Výrobní ukazatele				
VV01	Počet obyv. na 1 přípojku (obyv./příp.)	11,32	5,45	5,57
VV05	Voda určená k realizaci na 1 obyvatele (m ³ /obyv.)	75,22	55,52	63,65
VV07	Voda nefakturovaná na 1 km přepočtené délky vodovodního řadu na den ((m ³ /km)/den)	8,38	5,60	5,29
VV08	Podíl nefakturované vody na vodě určené k realizaci (%)	16,44	17,71	27,93
VV10	Ztráty vody na 1 km přepočtené délky vodovodního řadu na den ((m ³ /km)/den)	7,70	4,72	4,46

Označení ukazatele	Název ukazatele	Pražské vodovody a kanalizace, a.s. 25656635 (Hlavní Město Praha 00064581)	Severomoravské vodovody a kanalizace Ostrava a.s. 45193665 (Severomoravské vodovody a kanalizace Ostrava a.s. 45193665; Město Třinec 00297313; Město Kravaře 00300292; atd.)	Severočeské vodovody a kanalizace, a.s. 49099451 (Severočeská vodárenská společnost a.s. 49099469; Město Nový Bor 00260771; Obec Křižany 00262943; atd.)
VV11	Podíl ztrát vody na vodě určené k realizaci (%)	15,09	14,91	23,54
VV15	Podíl nevyhovujících mikrobiologických a biologických vzorků (NMH) (%)	12,10	1,19	5,13
VV16	Podíl nevyhovujících fyzikálně chemických vzorků (NMH) (%)	7,32	1,17	14,10
VV17	Počet čerpacích stanic na 1 km přepočtené délky vodovodního řadu (ks/km)	0,01	0,04	0,03
Personální ukazatele				
ZVC52	C. Počet pracovníků (osob)	489,50	360,29	903,56
VP02	Voda fakturovaná pitná celkem na 1 pracovníka společnosti (tis. m ³ /prac.)	165,59	92,25	55,67
VP03	Počet zásobených obyvatel na 1 pracovníka společnosti (obyv./prac.)	2 634,46	2 010,35	1 213,70
VP04	Počet pracovníků na 1000 přípojek (prac./1000příp.)	4,30	2,71	4,59
VP06	Mzdové náklady na 1 m ³ fakturované pitné vody (Kč/m ³)	1,71	6,68	7,38
Ekonomické ukazatele				
VE00	Vodné celkem (tis. Kč)	3 272 223,70	1 196 913,42	2 186 124,92
VE03	Podíl kalkulačního zisku k rozdělení na ÚVN (bez části na rozvoj a obnovu) (%)	11,95	30,65	9,19
VE04	Podíl kalkulačního zisku na vodném celkem (%)	10,68	23,46	8,42
VE05	Jednotkový kalkulační zisk (Kč/m ³)	4,31	8,45	3,66
VE07	Hodnota infrastrukturního majetku na 1 zásobeného obyvatele (tis. Kč/obyv.)	27,85	29,37	53,01
OKF	Operační koeficient (-)	1,12	1,31	1,09

4.1.2 Základní ukazatele

Celková délka vodovodních řadů skupiny činí 16 459,67 km (přepočtená délka 18 780,05 km) a průměrná hustota vodovodních přípojek je 26,51 přípojek na km vodovodního řadu. Dále k těmto Porovnáním náleží 336 úpraven vody, které upravily celkem 161,89 mil. m³ pitné vody. Ukazatel počet obyvatel na přípojku dosahuje nejvyšší hodnoty u Porovnání pro místo Praha, což odpovídá charakteru zástavby v daném regionu. Průměrná cena pro vodné ve skupině činí 39,95 Kč/m³ a rozdíl mezi nejvyšší a nejnižší cenou ve skupině činí 7,45 Kč/m³. Nejnižší cena pro vodné byla vykázána na Porovnání pro místo A1+A13+A14+A21 provozovatele SmVaK a nejvyšší na Porovnání pro místo Ústecký kraj, Liberecký kraj provozovatele SČVK.

V případě PVK a SČVK, kde se jedná o čistě oddílný model provozování, jsou odpisy a prostředky obnovy VIM vykázané v Porovnání v kalkulačních položkách 4.1 a 4.4 nulové. Nájemné vykázané v kalkulační položce 4.3 činilo celkem za skupinu 1,64 mld. Kč. Srovnání výše podílu nájemného k hodnotě VIM podle orientačních ukazatelů u těchto Porovnání ukazuje, že PVK hradí více než dvojnásobné nájemné oproti SČVK.

U Porovnání SmVaK je provozovatel jedním z vlastníků VIM, a proto zde mohou být vykázány i odpisy a prostředky obnovy na ř. 4.4. Součet těchto položek činí 274,20 mil. Kč. Nájemné, které by mělo obsahovat odpisy, prostředky obnovy dalších více než 880 vlastníků, činí 13,30 mil. Kč. Přestože podle hodnoty majetku v souvisejících VÚME provozovatel SmVaK vlastní téměř 86 % hodnoty VIM podle orientačních ukazatelů související s tímto Porovnáním, jeví se výše nájemného hrazená ostatním vlastníkům příliš nízká. Nájemné zde ale může být kompenzováno opravami VIM, jejichž výše v daném roce činila 60,66 mil. Kč.

4.1.3 Výrobní ukazatele

Kvalita dodávané vody této skupiny byla téměř vždy odpovídající. Z celkově odebraných a provedených 7 145 mikrobiologických a biologických vzorků bylo 548 nevyhovujících. Celkový počet provedených fyzikálně chemických rozborů činil 7 583 vzorky, nevyhovujících bylo vykázáno 744. Nejvyšší podíl nevyhovujících vzorků skupiny byl vyčíslen na 14,10 % u fyzikálně chemických vzorků odebíraných dle provozní evidence SČVK.

Dalšími významnými výrobními ukazateli pro hodnocení provozovatelských subjektů jsou výše ztrát vody a výše nefakturované vody. Oba ukazatele jsou pro účely objektivního srovnávání vyjádřeny nejen podílem na vodě určené k realizaci, ale i v m³ na km přepočtené délky sítě za den. Nefakturovaná voda jako součást objemu vody určené k realizaci je vykazována v bilančních údajích ve VÚPE vodovodních řadů a obsahuje vlastní spotřebu vody (tj. vody použité provozovatelem pro účely provozu VIM), ostatní nefakturovanou vodu (spotřebovanou např. pro požární účely) a ztráty v trubní síti (způsobené úniky vody v důsledku netěsností, havárií apod., nepřesnostmi v měření, neoprávněnými odběry). Ukazatele, k jejichž výpočtu je použito množství nefakturované vody, mohou být ovlivněny skutečností, že je zde často zahrnuta voda spotřebovaná v provozech, které nesouvisí s výrobou a dodávkou pitné vody. Ukazatel množství nefakturované vody v m³/km/den může být dále výrazně ovlivněn celkovou délkou vodovodní sítě, do které není zahrnuta délka přiváděcích řadů. V případě, že je výše nefakturované vody uváděna včetně hodnoty pro přiváděcí řady, je ukazatel zkreslen. V takových případech je třeba zohlednit i ukazatel množství nefakturované vody vyjádřený podílem na vodě určené k realizaci.

Ztráty vody jsou v praxi určovány rozdílem mezi vodou nefakturovanou a součtem vody pro vlastní spotřebu a vody ostatní nefakturované, jejíž množství je odhadováno. Výši ztrát ovlivňují spolu se stavem VIM, tlakovými poměry v síti a celkovým objemem dodávané vody také subjektivní faktory (např. zkušenost zodpovědných pracovníků a přesnost měření).

Celkový objem nefakturované pitné vody ve skupině činí 42,56 mil. m³. Podíl objemu nefakturované vody na vodě určené k realizaci činí 20,56 %. Objem nefakturované vody na km přepočtené délky sítě a den činí průměrně 6,43 m³/km/den. Graf níže znázorňuje zmíněné ukazatele nefakturované vody pro Porovnání ve skupině s vyznačeným 75% percentilem objemu nefakturované vody na km a den.

Nefakturovaná voda v m³/km/den, v % a 75% percentil nefakturované vody v m³/km/den

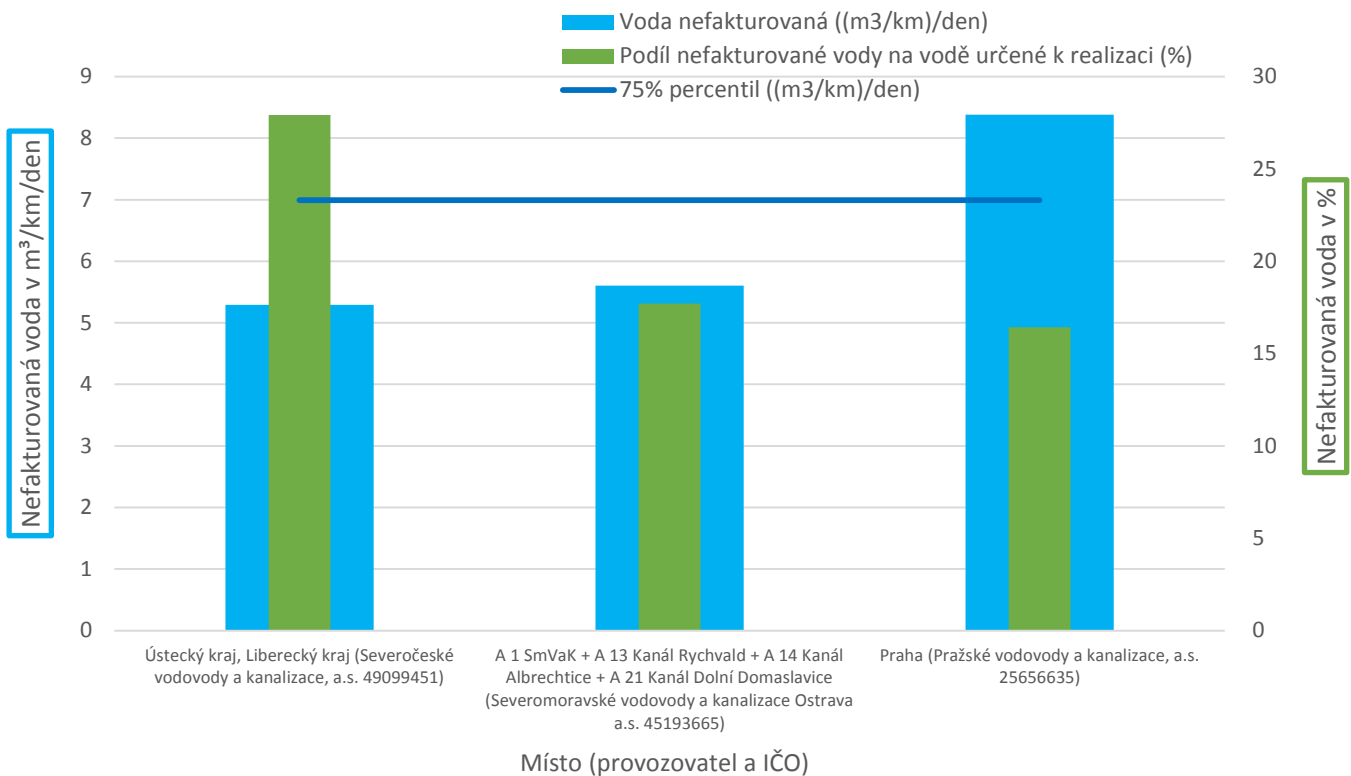

Při distribuci vody k odběratelům došlo v této skupině ke ztrátám pitné vody o objemu 37,07 mil. m³, což představuje 17,91 % z celkového objemu vody určené k realizaci. Průměrné ztráty pitné vody ve skupině činí 5,63 m³/km/den. Nejvyšší ztráty pitné vody na kilometr přepočtené délky byly vykázané ve VÚPE náležící k Porovnání PVK, a to 7,70 m³/km/den. Graf níže znázorňuje zmíněné ukazatele ztrát pitné vody pro Porovnání ve skupině s vyznačeným 75% percentilem objemu ztrát pitné vody na km a den.

Ztráty vody v m³/km/den, v % a 75% percentil ztrát vody v m³/km/den

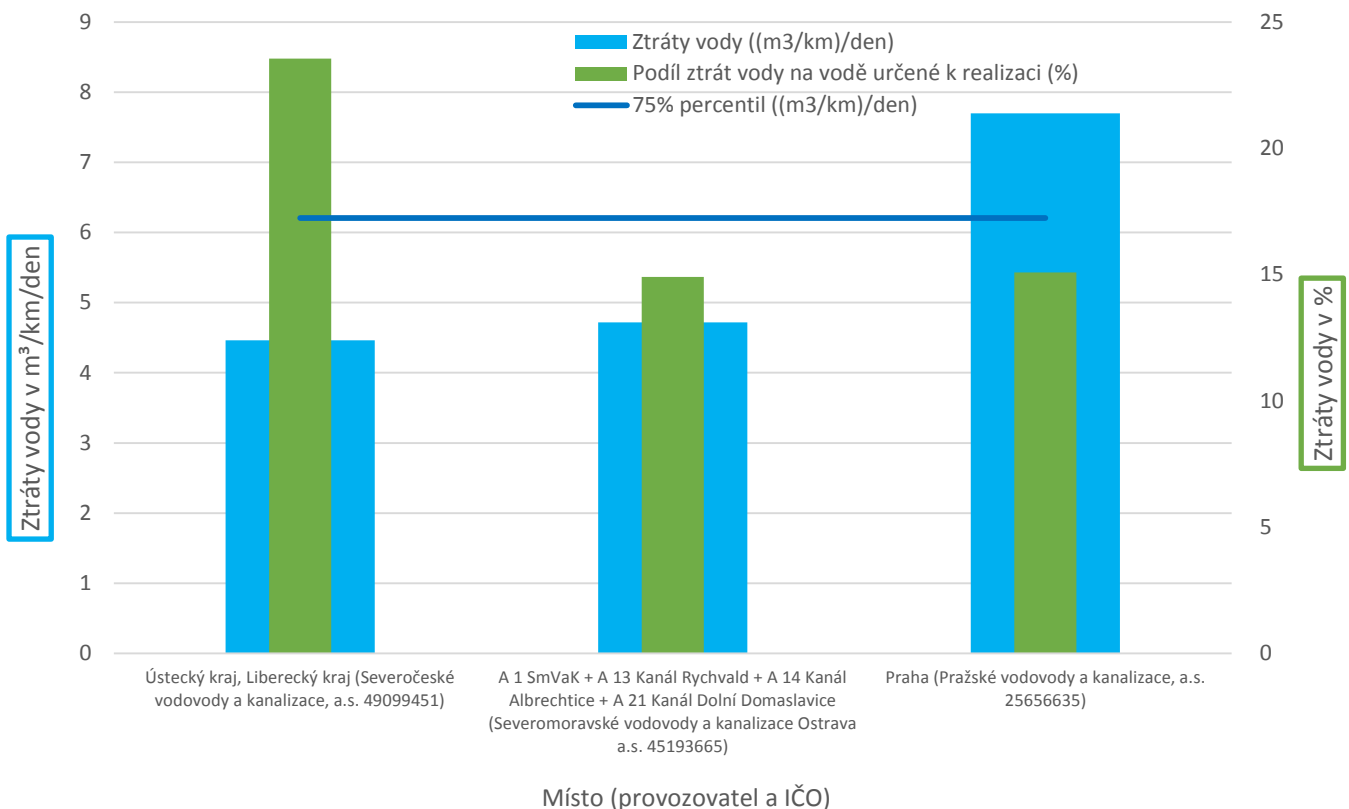

4.1.4 Personální ukazatele

Hodnoty ukazatelů týkající se mzdových nákladů a počtu pracovníků vykazují rozdíly mezi Porovnáním provozovatele PVK a ostatními dvěma Porovnáními. Množství fakturované vody na pracovníka společnosti je v Porovnání pro místo Praha 1,8 (SmVaK) až trojnásobné (SČVK) oproti druhým dvěma Porovnáními. Podobně je tomu i v případě ukazatele počtu zásobených obyvatel na pracovníka. Tyto hodnoty jsou ovlivněny počtem zásobených obyvatel na přípojku, který je v Praze oproti ostatním dvojnásobný. Průměrný počet pracovníků na 1 000 přípojek ve skupině činí 3,87 pracovníka, u Porovnání pro místo Praha provozovatele PVK činí tento ukazatel 4,3 pracovníka. Mzdové náklady na 1 m³ fakturované pitné vody vychází pro Porovnání PVK (1,71 Kč/m³) přibližně 4krát nižší než u Porovnání provozovatele SČVK (7,38 Kč/m³) a SmVaK (6,78 Kč/m³). V kalkulační položce Ostatní provozní náklady jsou zahrnuty nakupované externí služby a do jisté míry nahrazují mzdové náklady, avšak obsahují i zisk dodavatele těchto služeb. Jednotkové ostatní provozní náklady externí jsou nejvyšší u provozovatele PVK, a to 1,77 Kč/m³, nejnižší u provozovatele SČVK, a to 0,48 Kč/m³. U provozovatele SmVaK dosahují 1,35 Kč/m³. Z uvedených hodnot je patrné, že nejvíce služeb zabezpečených interními zdroji využívá SČVK. PVK pak nízkých jednotkových nákladů mzdových i ostatních externích nákladů dosahuje zejména díky vysokému objemu fakturované vody, tzv. úsporám z rozsahu.

4.1.5 Ekonomické ukazatele

Vodné celkem za skupinu činilo 6,66 mld. Kč, z toho kalkulační zisk činí 814,22 mil. Kč, tj. 12,23 %. Průměrná cena pro vodné činí 39,95 Kč/m³ a průměrná výše podílu zisku na úplných vlastních nákladech po odečtení podílu zisku na obnovu a rozvoj VIM 17,26 %.

Nejvyšší cena pro vodné ve skupině 43,46 Kč/m³ byla vykázána na Porovnání SČVK. Procentní podíl zisku na vodném je u tohoto Porovnání nejnižší ve skupině. Cena je vyšší z důvodu vyšších jednotkových nákladů, např. jsou zde vykázány nejvyšší jednotkové náklady na spotřebované energie, provozní náklady a mzdové náklady. Nejvyšší podíl kalkulačního zisku na úplných vlastních nákladech bez části na obnovu a rozvoj vykazuje Porovnání SmVaK, a to 30,65 %. Oproti tomu Porovnání PVK i SČVK vykazují hodnotu tohoto podílu 2,5x až 3x nižší. Tito provozovatelé vykazují oproti Porovnání SmVaK vysoké nájemné, které by mělo obsahovat část zisku náležící vlastníkově. Tuto část zisku není možné posoudit s ohledem na skutečnost, že v Porovnání není uvedena, jak je kalkulována výše nájemného, tzn. jaké náklady a zisk nájemné pokrývá vlastníkům VIM a kolik z tohoto zisku vyčlení vlastníci na obnovu a rozvoj VIM.

4.1.6 Porovnání splňující vybraná kritéria

Pro hodnocení Porovnání z pohledu plnění cílů regulace byly stanoveny mezní hodnoty vybraných ukazatelů (kritérií), které by měly znamenat zabezpečení samofinancovatelnosti provozování a obnovy VIM za přiměřenou cenu. Způsob stanovení těchto hodnot je uveden v kapitole 2.2. Následující tabulka uvádí konkrétní hodnoty kritérií pro tuto skupinu.

Operační koeficient	$1 \leq OKF \leq 1,5$
Cena pro vodné	= medián Porovnání splňujících podmínku pro OKF (tj. 39,95 Kč/m ³) +/- 10 %
Nefakturovaná voda v m ³ na km přepočtené délky za den	≤ průměr skupiny, tj. 6,43 m ³ /km/den

Protože ve skupině se nacházejí pouze tři Porovnání, jsou v následující tabulce uvedeny hodnoty kritérií ve skupině a dalších dvou ukazatelů pro všechna Porovnání a stejně tak jsou i tyto hodnoty zobrazeny v následujícím grafu.

Kritérium	PVK	SmVaK	SČVK
Operační koeficient (-)	1,12	1,31	1,09
Cena pro vodné (Kč/m ³)	40,37	36,01	43,46
Nefakturovaná voda (m ³ /km přepočtené délky/den)	8,38	5,60	5,29
Podíl generovaných prostředků na obnovu a rozvoj k hodnotě VIM (%)	4,32	1,64	1,39
Počet zásobených obyvatel na 1 pracovníka	2 634,46	2 010,35	1 213,70
Jednotkové náklady (Kč/m ³)	36,06	27,56	39,80

Následující graf (glyf) porovnává hodnoty ukazatelů z tabulky všech tří Porovnání ve skupině. Je z něj patrné, že nejvíce se odlišují v ukazateli podíl generovaných prostředků na obnovu a rozvoj VIM k hodnotě VIM a v počtu zásobených obyvatel na jednoho pracovníka. Naopak velmi podobné hodnoty byly dosaženy u ukazatelů OKF a cena pro vodné.

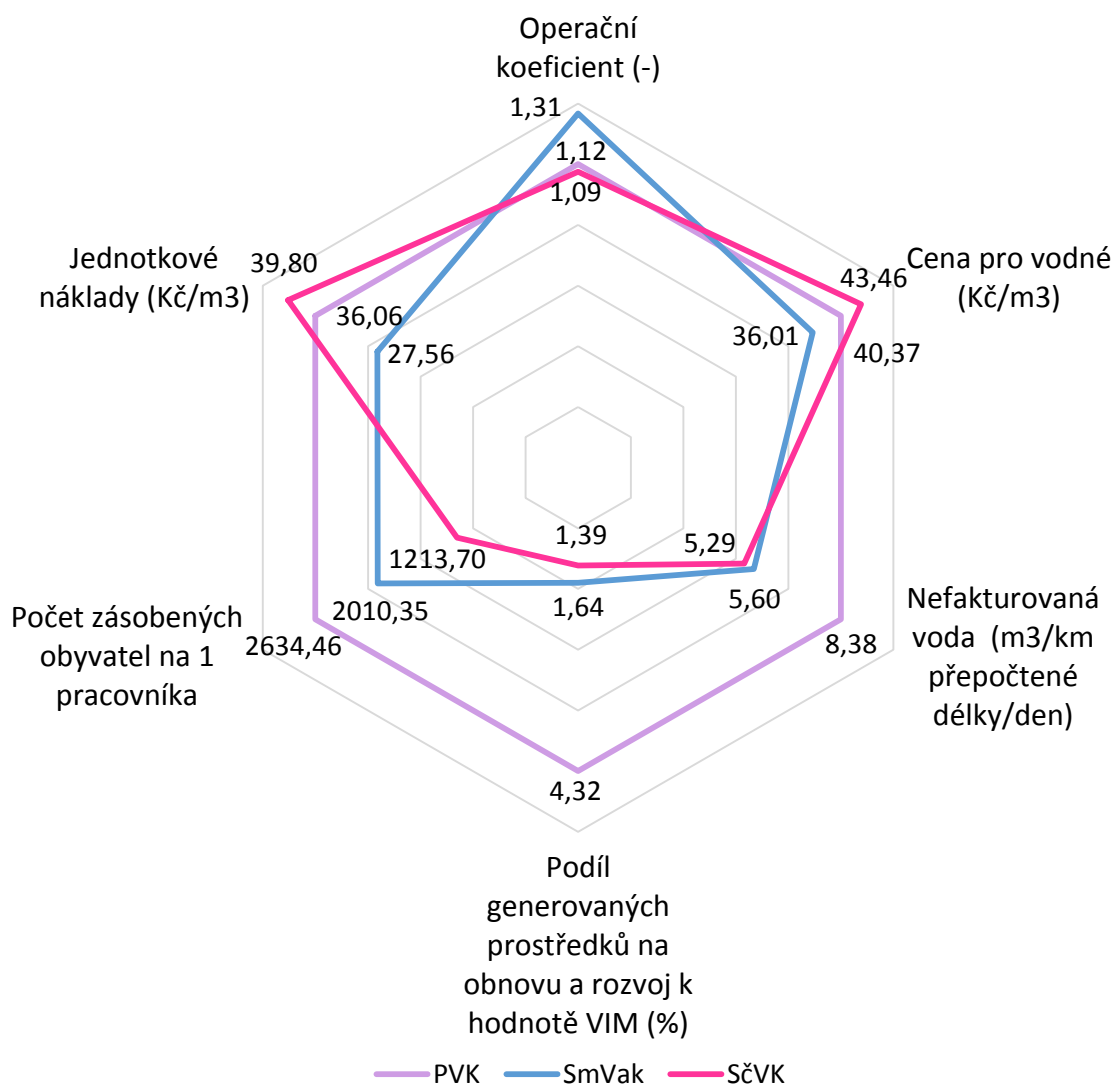

4.1.7 Seznam provozovatelských subjektů

Provozovatel a IČO	Vlastník a IČO	Pro místo	Počet zásobovaných obyvatel	Skupina (provozovatelský BM)
Pražské vodovody a kanalizace, a.s. 25656635	Hlavní Město Praha 00064581	Praha	1 289 568	I.skupina (>500 000př.ob.)
Severočeské vodovody a kanalizace, a.s. 49099451	Severočeská vodárenská společnost a.s. 49099469; Město Nový Bor 00260771; Obec Křižany 00262943; Město Železný Brod 00262633; Obec Pěnčín 00262501; Obec Světec 00266612; Město Krupka 00266418; Obec Rybníště 00524212; Město Zákupy 00261114; Město Blšany 00264784; Městys Měcholupy 00265233; Obec Evaň 00526118; Obec Žitenice 00264725; Obec Havraň 00265918; Statutární město Most 00266094; Obec Jestřebí 00260878; Obec Rtyně Nad Bílinou 00266574; Město Dubí 00266281; Ing. Martin Hilpert 00000000; Vodohospodářské sdružení Turnov 49295934; Obec Jenišovice 00262366; Obec Sedlec 00832570; Městys Panenský Týnec 00265314; Obec Bílichov 00640450; Obec Tuhaň 00831727; Obec Nová Ves Nad Nisou 00262498; Městys Brozany nad Ohří 00263397; Městys Holany 00260525; Město Šluknov 00261688; Město Varnsdorf 00261718; Obec Tuchořice 00265624; NATUR CZ spol. s.r.o. 28679318; KT Invest s.r.o. 60113561; Statutární město Jablonec nad Nisou 00262340; Město Hrádek nad Nisou 00262854; Obec Lužice 00266051; Obec Třebívlice 00264539; Obec Krásný Dvůr 00265071; Obec Březno 00261823; Obec Třebušín 00264555; Obec Strupčice 00262145; Obec Málkov 00262013; Jablonecké kulturní a informační centrum, o.p.s. 28686454; Město Česká Kamenice 00261220; Statutární město	Ústecký kraj, Liberecký kraj	1 096 658	I.skupina (>500 000př.ob.)

Provozovatel a IČO	Vlastník a IČO	Pro místo	Počet zásobovaných obyvatel	Skupina (provozovatelský BM)
	<p>Chomutov 00261891; ZP STAV CZ s.r.o. 25488996; Lukáš Lyčka 00000000; Obec Rádlo 00262544; Město Štětí 00264466; Město Žatec 00265781; Město Podbořany 00265365; Bytové družstvo IMOBILIEN 27291120; DP REAL IMMO s.r.o. 28261496; Jaromír Mičulek 00000000; Sdružení Stavba na p.č. 3657 21081975; Podhola - stavební firma s.r.o. 27295443; LEBOWSKI s. r. o. 61535745; Statutární město Liberec 00262978; Obec Jenčice 00481670; Obec Třebíz 00235024; Obec Kvílce 00234575; Vlastník neuveden 00000000; Chládek & Tintěra, a.s. 62743881; Obec Chotiněves 00555223; Obec Blatno 00264768; Obec Prackovice Nad Labem 00264229; Město Lučany nad Nisou 00262455; Obec Volevčice 00266175; Obec Doubice 47274212; Obec Vinařice 00265683; Obec Křimov 00261971; OPTIMUM DP s.r.o. 25012037; Město Mimoň 00260746; Obec Provodín 00524760; Obec Janov Nad Nisou 00262358; Obec Vrbičany 00640476; Obec Vrbno Nad Lesy 00556483; Obec Blatno 00261807; Obec Brodec 00831778; Obec Klobuky 00234524; Obec Rochov 00264318; AGROCOM HRUŠOVANY spol. s r.o. 40230091; Město Desná 00262307; Obec Brniště 00260401; Město Kamenický Šenov 00260622; Obec Nové Sedlo 00265292; Obec Bořislav 00266248; Obec Libouchec 00266833; AXA s.r.o. 40233243; Obec Žerotín 00556505; Všesportovní areál OBŘÍ SUD JAVORNÍK s.r.o. 25119109; SHANGHAI MALING (CZECH) a.s. 27419762; Obec Bělá U Loun 00556254; Obec Kleneč 00263800; Obec Hrobce 00263664; Obec Louka U Litvínova 00266043; Obec Malečov 00266884; Obec Chudoslavice 00832235; Město Verneřice 00261742; Obec Braňany 00265845; Obec Ploskovice 00264164; Obec Čtveřín 00672092; Obec Volfartice 00261076; Obec Bílý Kostel Nad Nisou 00672106; Obec Kámen 00832189; Obec Zichovec 00640468; Obec Labská Stráň 00555991; Obec Hořešovičky 00640441; Vladimíra Procházková 00000000; Ústecký kraj 70892156; M2 Sors s.r.o. 27332748; Obec Lenešice 00265098; Obec Hořešovice 00234371; Obec Stráž Nad Nisou 00671916; Obec Horní Řepčice 00832294; Obec Býčkovice 00832316; Obec Srbce 00266591; Obec Zálužice 47786647; Obec Blažim 00556246; Obec Lahošť 00266426; Město Ústěh 00264571; Obec Hrušovany 00261874; Obec Malé Březno 00266060; Město Hodkovice nad Mohelkou 00262820; Obec Křešice 00263851; Město Bohušovice nad Ohří 00263362; Obec Bečov 00265811; Obec Domoušice 00264903; Obec Čížkovice 00263486; Městys Peruc 00265331; Obec Libotenice 00263940; Město Dolní Poustevna 00261289; Obec Libčevs 00265110; Město Jablonné V Podještědí 00260576; Město Terezín 00264474; Petr Kloc 00000000; Obec Lipno 00483109; Město Kryry 00265080; Město Louny 00265209; Město Litoměřice 00263958; Obec Holedeč 00556297; Město Žandov 00261131; Město Stráž Pod Ralskem 00260967; Město Ralsko 00831514; Obec Modlary 00266493; Město Cvikov 00260410; Obec Radvanec 46750690</p>			
Severomoravské vodovody a kanalizace Ostrava a.s. 45193665	<p>Severomoravské vodovody a kanalizace Ostrava a.s. 45193665; Město Třinec 00297313; Město Kravaře 00300292; Vladimír Lichnovský 00000000; Bc. Tomáš Fajárek 00000000; Ing. Miroslav Brtva 00000000; Lenka Tydlačková 00000000; Lucius Kucharczyk 00000000; Ing. Richard Kraus, Ing. Monika Krausová 00000000; David Martin, Hasalovi, Polesovi, Podhorní, Saganová, Janovský, Dodek, Dodeková, Davidová 00000000; Hajda Michal 00000000; Bujnochová Barbora Ing. a Bujnoch Tomáš Ing. 00000000; Zajac Marek Ing. 00000000; Ing. Pavla Hrtánková 00000000; Jan Zrubek 00000000; Ing. Martin Cviček 00000000; Jarmila Poledníková 00000000; Jozef Lacko 00000000; Vyatskykh Oleg a Maryna a ostatní spoluvlastníci 00000000; Hroch Jan Ing., Hrochová Veronika Dis., Nesét Petr, Nesét Gabriela 00000000; Emanuel Novák 00000000; Baladovi Ivan a Zdeňka, Ing. 00000000; Ing. David Šimeček 00000000; Věra Maivelderová 00000000; KAIA, spol. s r.o. 15502996; Eiffage Construction Česká republika, s.r.o. 15504158; Miroslav Sáček 00000000; Jaroslav Tobola 00000000; Jiří Sabó 00000000; Roman Bakota, Patricie Bakotová 00000000; Marie Křížáková, Robert Křížák 00000000; Miroslav Farny 00000000; Ing. Jakub Navrátil 00000000; Ing. Roman Mitrega 00000000; Gajdzica David, Hoďovi, Ciencalovi, Raszkovi 00000000; Novotný Stanislav Ing. a další spoluvlastníci 00000000; Dočekalová Renáta, Škovranová Šárka, Škovran Štefan, Ševčíková Petra 00000000; Ing. David Janoušek 00000000; Tenčík Jiří, Kotulová Martina, Kotula Jan Ing. 00000000; Ing. Jaroslav Polách 00000000; Stanislav Vaněk 00000000; Ing. Marcel Bilčík 00000000; Ing. Jan Světlík 00000000; Miroslav Plaskura 00000000; Adamec Vít, Ing. a Adamcová Vladislava, Ing. 00000000; Mgr. René Gemmel, Mgr. Andrea Gemmelová 00000000; Ing. Petr Madusiok 00000000; Jiří Papežík 00000000; Bronislav Maňásek 00000000; Zbyněk Sklár 00000000; Ing. Václav Kantor, Marie Kantorová 00000000; Jiří Stryček 00000000; Martínek Petr a ostatní spoluvlastníci 00000000; MUDr. Jiří Řepišťák 00000000; Pyszkovi Petra MUDr. a Daniel, další společníci 00000000; Ing. Jan Dorotík 00000000; Ing. Jan Illík 00000000; Zdeněk Huspek 00000000; Kleinová Naděžda a Tomáš a společníci 00000000; Roman Tichý 00000000; Adamec Vít, Ing. a Adamcová Vladislava, Ing. 00000000; Petr Měhýš 00000000; Mieczyslaw Szwarz 00000000; MP INVEST, a.s. 25326821; Ing. Radek Raška, Ing. Jana Rašková 00000000; Petr Göttlicher 00000000; Vít Kovalčík, Jana Kovalčíková 00000000; Miloš Kowol 00000000; Roman Neugebauer 00000000; Pavol Kvak 00000000; Stanislav Kašpar 00000000; Tomáš Sýkora 00000000; Ing. Jakub Blažek 00000000; Erich Jaeger, s.r.o. 25785079; Praha West Investment k.s. 25672096; Sallerova výstavba Frýdlant k.s. 25444956; RD STYL a.s. 25821130; Silexim, s.r.o. 25831003; Moramis-holding, a.s. 25830121; Fest-Bau spol. s r.o. 25825208; Motor Lučina spol. s r.o. 25367625; Altaxis s.r.o. 25358758; M&M DESIGN FLEX s.r.o. 25355902; ZT Instal, spol. s r.o. 25375491; RVR-agro a.s. 25395645; 3E PROJEKT, a.s. 25389092; RICHTER-COLOR, spol. s r.o. 25376454; Josef Kotík, Lada Kotíková 00000000; Kamil Krejčí 00000000; Tarárik Michal a Švancara Slavomír 00000000; Ing. Zbyněk Bezečný 00000000; Milan Košťál, Eva Košťálová 00000000; Jan Kočko 00000000; Norská Martina 00000000; Ing. Lubomír Pochmon 00000000; Karel Vala 00000000; Košňovští Martin a Žaneta, Kovácovi Patrik a Andrea, Hubníkovi Lukáš a Michaela, Muroňová Lenka</p>	A 1 SmVaK + A 13 Kanál Rychvald + A 14 Kanál Albrechtice + A 21 Kanál Dolní Domaslavice	724 308	I.skupina (>500 000př.ob.)

Benchmarking provozovatelských subjektů 2017

Vodovod – skupina I.

(počet připojených obyvatel 500 001 více)

Provozovatel a IČO	Vlastník a IČO	Pro místo	Počet zásobovaných obyvatel	Skupina (provozovatelský BM)
	00000000; Pavel Řeháček 00000000; Hubálek et.al. (zástupce ve věcech technických - p. Skácel) 00000000; Josef Bačura 00000000; Ing. Tomáš Kubala 00000000; SINTRO Invest s.r.o. 24213314; Jiří Vavrečka 00000000; Jaroslav Kubiš 00000000; ADVISIA s.r.o. 24668613; Satková Adéla Mgr., Hachlica Rostislav, Šušovský Jiří 00000000; Radim Kuboš 00000000; EURA holding a.s. 24834301; Uchoč David a ostatní spoluvlastníci 00000000; Martin Olszar 00000000; Lumír Koudela 00000000; Roman Nagy 00000000; Cempírek Pavel Ing., Chlebek Martin Ing. 00000000; Jiří Lainka 00000000; Fukala Evžen Ing., Fukalová Eva Ing. 00000000; Krejčová Jana Ing. a Roman Mgr. 00000000; Vidurová Markéta 00000000; Mgr. Blanka Gelnarová 00000000; Martin Saniter 00000000; Zdeněk Stuchlík 00000000; Šlezar Rostislav a Jolana a další spoluvlastníci 00000000; Pavel Dehner 00000000; Pavel Svačina 00000000; Ing. Břetislav Škola 00000000; Jaroslav Pavliska 00000000; Tomáš Martynek 00000000; Eva Chudárková 00000000; Alena Lacká 00000000; Radovan Horecký, Barbora Horecká 00000000; Bc. Simona Grünbergerová 00000000; Marcel Hadamczik 00000000; Martina Horová 00000000; Jiří Karásek 00000000; Židek Břetislav 00000000; Roszkovi Pavel a Renáta 00000000; Ing. Petra Růžičková 00000000; Ing. Jitka Kwasniaková 00000000; Ing. Aleš Marek 00000000; Čtvrtlík Tomáš 00000000; Mgr. Aleš Kubíček 00000000; MUDr. Igor Chudoba, MUDr. Martina Chudobová 00000000; Bernard Židek 00000000; Wojnar Karel a Renata 00000000; Jan Vydra, Veronika Vydrová 00000000; Libor Matějčíný 00000000; Mazurková Katrin a další spoluvlastníci 00000000; Ing. Tomáš Gorný 00000000; Zowada Václav Ing. a Helena MUDr. 00000000; Renáta Kostelníková 00000000; Pavel Talík, Leona Talíková 00000000; Jiljí Rucki 00000000; Mgr. Petr Pawelek 00000000; Jiří Havlín, Věra Havlínová 00000000; Albín Lutica 00000000; Radim Tokoš 00000000; Petr Opiol 00000000; Mgr. Zbyněk Vašínska 00000000; MUDr. Ivo Ševčík 00000000; Jiří Socha 00000000; Ladislav Novotný, Lenka Novotná 00000000; Libor Waloszek 00000000; Ing. Ondřej Winkler 00000000; Jan Janečka 00000000; Ing. Aleš Fischer 00000000; Dalibor Hajduk 00000000; Anna Sommerová 00000000; Kornel Martin Ing. a další 00000000; Roman Číž 00000000; Hana Vařeková 00000000; Rožnovský Tomáš, Gruffíkovi, Tyč 00000000; Ph.Dr. Černošský Tomáš Ph.D. 00000000; Šmíd Martin a ostatní spoluvlastníci 00000000; Pfeifer Igor a Ivana 00000000; Ing. Libor Jalůvka 00000000; JUDr. Josef Holík 00000000; Oskar Přikryl 00000000; Ing. Petr Parchaňski 00000000; Aleš Poles 00000000; Ing. Petr Kuchejda 00000000; Ing. Aleš Kukučka, Zdeňka Kukučková 00000000; Ing. Miroslav Pajchl 00000000; Dan Kuliha 00000000; Ing. Zbyněk Sedlář 00000000; Aleš Kroutil 00000000; Ing. Petr Vaníček 00000000; Pavel Toman 00000000; Mgr. Zdeňka Plšková 00000000; Brhelová Jana, Pawlica Boleslav, Pawlicová Anna, Demková Taťána, Demko David 00000000; Segeč Martin a spol. 00000000; Marek Otaševič 00000000; Gomola Tomáš, Gomolová Anna Ing. 00000000; Rostislav Herok 00000000; Milan Kopčil 00000000; Ing. Filip Offenbartl 00000000; Jaroslav Zupko 00000000; Tomáš Jeřábek 00000000; Petr Hala 00000000; Ing. Lumír Spratek, Dagmar Spratková 00000000; Petr Demovič 00000000; Pavel Bobek 00000000; Ing. Marian Janalík 00000000; Smetana Ondřej Mgr., Smetanová Kateřina Mgr. 00000000; Krupa Marek 00000000; Surák Radomír Ing. 00000000; Ing. Daniel Kysela, Ph.D. 00000000; Andrej Kubelka 00000000; Petr Zábranský 00000000; Bronislav Tesař 00000000; Miloslav Dostál, Marie Dostálová 00000000; David Klimša 00000000; Mácha Stanislav 00000000; Tomáš Verner 00000000; Horňáková Lenka 00000000; Bočánek Martin 00000000; Milata Tomáš 00000000; Prof. Ing. Jan Široký, CSc. 00000000; Petr Tomis 00000000; Kamil Karásek 00000000; Petr Pácl, Vladimíra Páclová 00000000; Ing. Michal Martoch 00000000; Prokopová Iveta Bc. a ostatní spoluvlastníci 00000000; Datkovi Petr a Veronika 00000000; Hanák Rostislav 00000000; Leontina Motlochová 00000000; Pavel Petrik 00000000; Tomáš Crla 00000000; Bulovi Daniel a Lenka + další spoluvlastníci 00000000; Gabriela Fiket 00000000; Radek Marthaus 00000000; CENTRIMMO reality s.r.o. 25841483; Pavel Žemla 00000000; Kunčar Svatopluk MUDr. a další spoluvlastníci 00000000; Komplexta s.r.o. 29458731; Zbyněk Huvar 00000000; Mgr. Ondřej Miklas 00000000; Petr Henek 00000000; Bukovjanová Lucie 00000000; Vašek Ladislav 00000000; Tomáš Hanzelka 00000000; Antonín Knězek 00000000; Ing. Miroslav Křiva 00000000; TorStav s.r.o. 29450586; Apolo invest s.r.o. 29449375; SKI chata Lysá hora s.r.o. 29445311; Zuzana Váňová 00000000; Ester Vacková 00000000; Karel Pajurek 00000000; Blažena Plucnarová 00000000; Ing. Petr Vojtěchovský 00000000; Ing. Iveta Eliášová, Zdeněk Macík 00000000; Miroslav Šolín 00000000; Radim Kahánek 00000000; Jan Sluka, Jaroslav Havránek 00000000; Ing. Aleš Friedrich 00000000; Lukáš Lyčka 00000000; Eva Krečmerová 00000000; Ing. Dalibor Šafran 00000000; Josef Bakota, Karla Bakotová 00000000; STING investiční fond s proměnným základním kapitálem, a.s. 29017688; Jaroslav Podhorský, Helena Podhorská 00000000; Josef Vavřík 00000000; Jiří Muroň, Běla Muroňová 00000000; Milan Chomístek, Štěpánka Chomístková 00000000; Ing. Karel Fober 00000000; Software Praha s.r.o. 29031974; DOMY Detko, s.r.o. 28605527; TENIS HOTEL VITALITY, a.s. 28602765; ProfiHouse - Development, s.r.o. 28565991; TIVA Property s.r.o. 28620496; SENIOR PARK a.s. 28963351; Petřvaldská vyhlídka s.r.o. 28636023; Stavebniny CARBOL s.r.o. 28633067; Radomír Lichna 00000000; MUDr. Radomíra Štěpánová 00000000; Korábečná Alena a ostatní spoluvlastníci 00000000; Aleš Pekárek, Olga Pekárková 00000000; Marek Sikora a spol. 00000000; Raška David 00000000; Mgr. Barbora Mazurová 00000000; Jan Řeha 00000000; Ladislav Řehánek 00000000; Ing. Zuzana Ondryášová 00000000; Ing. Milan Prokop 00000000; Jaroslav Bednář 00000000; Ing. Pavel Bohanes 00000000; Svoboda Aleš 00000000; Vorlová Romana Ing. 00000000; Brose CZ spol. s r.o. 61465704; Obec Jakubčovice nad Odrou 60798483; Obec Šenov u Nového Jičína 60798432; MSS Ostrava s.r.o. 61973840; RKL Opava, spol. s r.o. 62304453; CVRK, s.r.o. 62304402; D.P. Technology s.r.o. 62304151; AGROJAN-Staré Heřmínovy s. r. o. 48394033; SSKA-Stavební společnost Karviná, a.s.			

Benchmarking provozovatelských subjektů 2017

Vodovod – skupina I.

(počet připojených obyvatel 500 001 více)

Provozovatel a IČO	Vlastník a IČO	Pro místo	Počet zásobovaných obyvatel	Skupina (provozovatelský BM)
	<p>48393835; AGRONET Smolkov, s. r. o. 47977612; Obec Bílov 48430749; Obec Olbramice 60798416; Obec Návsí 60781688; Správa uprchlických zařízení Ministerstva vnitra 60498021; Farní sbor Slezské církve evangelické a. v. v Bystřici 69609853; Obec Bravantice 68921063; Obec Kujavy 67340474; Obec Ropice 70305587; Krajské ředitelství policie Moravskoslezského kraje 75151502; Obec Libhošť 72086718; Filadelfie -Přístav Oldřichovice 71160973; Obec Vendryně 63026112; Luterská evangelická církev a. v. v České republice 63025159; Obec Vražné 62351290; METALLKON GROUP s.r.o. 63321131; Obec Chotěbuz 67339158; Biskupství ostravsko-opavské 65468953; Ing. Jaroslav Kos 64593151; Zbyněk Kříbek 00000000; Tomáš Bargel 00000000; Petr Ševčík, Jana Ševčíková 00000000; Svatava Durošková 00000000; Ing. Roman Hrabec 00000000; Ing. Vít Škrobánek 00000000; Jiří Foldyna 00000000; Jan Škarka 00000000; Bartoš Luděk a ostatní spoluvlastníci 00000000; Kekelák Karel, Ing., Kekeláková Radka Bc., Kirchner Pavel, Ing., Kirchnerová Martina 00000000; Pavel Kubíček 00000000; Ing. Pavel Mohelník 00000000; Mgr. Jiří Zlý 00000000; Tomáš Hrbáč 00000000; IPOS Opava, s.r.o. 46577360; KOVINTRADE Praha spol. s r.o. 45272875; KaBeDeX spol. s r.o. 45196583; DAMAN, spol. s r. o. 46581910; Novojická stavební společnost, spol. s r. o. 47668431; ZAALEX s.r.o. 47666978; HYDROSPOR spol. s r.o. 47666374; Ing. Petr Svoboda 00000000; Petr Kielkowski 00000000; Ing. Roman Špicl, JUDr. Milan Čichoň, Hoštická zelenina s.r.o. 00000000; THERM, spol. s r. o. 42766991; HUTNÍ PROJEKT Frýdek-Místek a.s. 45193584; ArcelorMittal Ostrava a.s. 45193258; RENOVA OPAVA, spol. s r.o. 44738773; DRC s.r.o. 28226895; TC BIOCEL VRATIMOV z.s. 26529076; ČEZ Korporátní služby, s.r.o. 26206803; Mgr. Martin Stolař 00000000; SK LAMA, občanské sdružení 26583091; JOP GROUP s.r.o. 26807581; Rezidence Čeladná, s.r.o. 26804395; SVJ Bezručova 1772-1773, SVJ Bezručova 1770-1771, SVJ Bezručova 1768-1769 26784874; Marie Chobotová 00000000; Ing. Josef Zimmer 00000000; Vladimír Lex 00000000; Lukáš Palovský 00000000; Adam Bialek 00000000; Jakub Lanča 00000000; Bardel Drahomír, Bardelová Jana, Bardelová Žaneta 00000000; WORKTECH, s.r.o. 26853965; DEVAP GROUP s.r.o. 26848325; HUČÍK - průmyslové nátěry s.r.o. 26845512; DOZZ 666 s.r.o. 26859807; Röchling Automotive Kopřivnice s.r.o. 26873460; Micoma s.r.o. 26862298; Společenství vlastníků jednotek Panské Nové Dvory 2454 (předseda Rusková Renáta) 26861119; RV Styl s. r. o. 26821486; EKObAU INVEST a.s. 26820897; TVARSTAV - REAL, s.r.o. 26815648; Reality Paskov s.r.o. 26825341; EUROPE DEVELOPMENT, a.s. 26840804; MAKENEX s.r.o. 26833468; Sportplex Frýdek-Místek, s.r.o. 26829495; TOPPAS a.s. 25886282; Dubau Stav s.r.o. 25880497; INSTALL CZ, s.r.o. 25876643; Společenství vlastníků domu čp. 1849/1c, 1850/1b, 1851/1a v Karviné - N. Městě 25888498; Marian Bartoněk 00000000; Reality Way, s.r.o. 25945441; Croft s.r.o. 25893947; DC RAVAK a.s. 25853155; SBD POD SKALKOU, bytové družstvo 25849107; STROSS Engineering, s.r.o. 25848101; STAVBA - INVEST, s.r.o. 25855085; MSGas s.r.o. 25874900; INK & MEDIA s.r.o. 25863088; TRADE HAMMER s.r.o. 25857495; Dušan Karhan 00000000; Marie Černiaková 00000000; Jana Poulíčková, Jan Poulíček 00000000; Jaroslav Drexler 00000000; David Běleš 00000000; Bc. Aleš Smolka 00000000; Bc. Martin Ondračka 00000000; Janáková Julie Ing. 00000000; Janák Michal DiS.; Ing. Aleš Bořecký 00000000; Jaroslav Růža 00000000; Klemensovi Karel a Jaroslava 00000000; Dura Automotive Systems CZ, s.r.o. 26031531; Radomír Golka 00000000; Jiří Horák 00000000; Mgr. Jan Krulíkovský, PaedDr. Iva Krulíková 00000000; Michalis Siamkas 00000000; Družstvo zelené střechy 27857140; Jaromír Chodura 00000000; Šárka Králová 00000000; Jiří Kuchař 00000000; Petr Uškovič 00000000; SeaReal s.r.o. 27832970; REAL MORAVA - CZ, a.s. 27830357; SBC CZECH Investment a.s. 27827577; ONO - development, s.r.o. 27839605; PIRS Develop, s.r.o. 27856747; Střední odborná škola Třineckých železáren 27856216; RAMONA real s.r.o. 27856208; Aleš Bernatík 00000000; Vlasta Bagová 00000000; Sobotík Radim 00000000; Radka Magdoňová 00000000; Hanwha Advanced Materials Europe, s.r.o. 28198638; Swienczkovi Tomáš a Anna 00000000; Pasrbek Josef a Kateřina, Pták Alan Mgr. a Andrea, Mazurek Jaroslav Ing. a Eva 00000000; Tomáš Sochor 00000000; Adamus Petr 00000000; Ing. Natalia Krukovská 00000000; Kaplan Jiří a ostatní spoluvlastníci 00000000; Wolf Jan Ing., Wolfová Karin Ing., Tuhý Josef Ing., Tuhá Iva Ing. 00000000; Pokludovi Lubomír a Jaroslava 00000000; Jan Bartek 00000000; Ing. Jaroslav Siuda 00000000; Ing. Jiří Hudečka 00000000; Květoslav Žilavý 00000000; Pavel Štěrba, Pavlína Štěrbová 00000000; PARÁDA Quinta a.s. 27632440; Kaluža Kamil Mgr., Kalužová Romana 00000000; Laník Aleš 00000000; Ing. Ivo Španihel 00000000; Filák Libor, Filáková Lenka, Blažková Petra, Plunder Pavel, Plunderová Ilona, Šimoníková Ilona Ing. 00000000; Jiří Fišer 00000000; Malík Karel, Ing. a Malíková Irena, Ing., Jízdny Lukáš, Černilová Jarmila 00000000; Ing. Miloslav Kuboš 00000000; Jaroslav Klečka 00000000; Město Frenštát Pod Radhoštěm 00297852; EURASTAVBY CZ s.r.o. 27808513; Amifox reality s.r.o. 27803503; Společenství vlastníků Jistebník 398 27792811; TERRANOVA DEVELOPMENT s.r.o. 27809382; STAVITELSTVÍ DANIEL STRYK s.r.o. 27822699; Slunečná stráž, s.r.o. 27822478; HFM DEVELOPMENT 27811751; Hyundai Motor Manufacturing Czech s.r.o. 27773035; Bytové družstvo Ondřejnice 27770176; AUTOEMISTAR GROUP s.r.o. 27766888; SLAVIA DEVELOPMENT, s.r.o. 27777472; Patio Morand a.s. 27784533; 1. Obchodní.CZ spol. s r.o. 27784410; BEMADE s.r.o. 27780392; Libuše Petřivalská 00000000; Toman Vít 00000000; Jonas Richard Ing. a Olga a spol. 00000000; Ševčík Libor, Taťána Ševčíková, Jiří Sedláček, Kamila Sedláčková, Marie Jedličková, Lidia Kosiec 00000000; Pavel Gotthard 00000000; Petra Lžičarová 00000000; Vít Grossmann 00000000; COOP Beskydy, spotřební družstvo 00032387; Vězeňská služba České republiky 00212423; Obec Svobodné Heřmanice 00296384; Obec Morávka 00296945; Ing. Vladislav Janiczak 00000000; Ing. Zdeněk Celta 00000000; Dagmar Kaňoková, Vlastimil Kaňok 00000000; OC Rotunda s.r.o. 02355434; Tichý Michal, PhDr., Ph.D. 00000000; Jiří</p>			

Benchmarking provozovatelských subjektů 2017

Vodovod – skupina I.

(počet připojených obyvatel 500 001 více)

Provozovatel a IČO	Vlastník a IČO	Pro místo	Počet zásobovaných obyvatel	Skupina (provozovatelský BM)
	<p>Lacina 00000000; Ing. Linda Kostelníková 00000000; Petr Schuma 00000000; Bronislava Davidová, Jaromír Večeřa 00000000; Vítězslav Kern 00000000; Karel Marek 00000000; Hynek Karásek 00000000; Jan Opálka 00000000; Obec Baška 00296511; Město Vratimov 00297372; Obec Albrechtice 00297429; Město Český Těšín 00297437; Obec Stará Ves nad Ondřejnicí 00297232; Město Šenov 00297291; Obec Václavovice 00297330; Obec Dětmorovice 00297445; Obec Petrovice U Karviné 00297585; Město Petřvald 00297593; Obec Stonava 00297658; Obec Dolní Lutyně 00297461; Statutární město Karviná 00297534; Město Bohumín 00297569; Statutární město Frýdek-Místek 00296643; Město Frýdlant nad Ostravicí 00296651; Obec Horní Bludovice 00296686; Obec Bystřice 00296562; Obec Čeladná 00296571; Obec Dobrá 00296589; Město Jablunkov 00296759; Město Paskov 00297062; Obec Sedliště 00297178; Obec Hukvaldy 00297194; Obec Krmelín 00296848; Obec Lučina 00296899; Obec Palkovice 00297054; SC Haviřov, s.r.o. 02540291; Alena Kupčíková 00000000; Kubala Jiří, Mgr. a společníci 00000000; Ing. David Vaněk 00000000; Petr Adamec 00000000; Martin Puch 00000000; Zdeněk Filípek, Aneta Filípková 00000000; Ing. Martin Bujnošek 00000000; Ing. Robin Bednarz 00000000; Kaločová Markéta 00000000; Pospěchovi Radim a Dagmar 00000000; Hlaušek Roman Ing. a Kukučka Aleš Ing. 00000000; Jan Machů, Irena Machů 00000000; Miroslav Ceniga, Zdeňka Cenigová 00000000; Jaroslav Broda 00000000; Mgr. Ivana Vidličková 00000000; Petr Šperlín 00000000; Ondřej Zwinger 00000000; Posoldová Dagmar Bc., Posolda Martin Mgr. 00000000; Jiří Ptáček, Gabriela Grossmannová 00000000; Zbyněk Prokop 00000000; Marek Trňák, Jana Trňáková Janková 00000000; Petr Popadinec 00000000; Richard Gocal 00000000; Ladislav Greschner 00000000; CLEMA TOP REAL s.r.o. 04093666; Ing. Tomáš Bičán 00000000; Dagmar Kmecová, Jan Kmec 00000000; Petr Velčovský 00000000; Sdružení stavebníků, Lukosz Zbigniew 00000000; Ing. Robert Sýkora 00000000; David Gorniak, Ing. Pavel Hadamczik 00000000; Ing. Robert Květoň 00000000; Jiří Čupa 00000000; Martin Kubík, Jana Kubíková 00000000; Dana Polochová 00000000; Hofmanová Bohušková Drahomíra 00000000; Mgr. Miloš Krč 00000000; Ing. Karel Pšenica 00000000; Jarmila Švecová 00000000; Martin Adamčík 00000000; Jiří Kurka 00000000; Šimčík Vladimír, zástupce vlastníků 00000000; Petr Černek 00000000; Kwiczala Radek Ing a ostatní spoluvlastníci 00000000; Roman Santarius 00000000; Radim Koziel 00000000; Ing. Stanislav Jurek 00000000; Zbyszek Kolodziej, Marie Kolodziejová 00000000; Rezcova Julija a ostatní spoluvlastníci 00000000; Luděk Martiník, Dana Martiníková 00000000; Martin Němec 00000000; Bc. Valentin Putala 00000000; Radek Páterek 00000000; Obec Těrlicko 00297666; Obec Ženkla 00600831; Obec Radkov 00635383; Obec Budišovice 00635413; Obec Bernartice Nad Odrou 00600717; Obec Kunín 00600733; Obec Mošnov 00600792; Obec Vřesina 00635545; Obec Hladké Žitovice 00848468; Obec Větkovice 00849740; Obec Kozmice 00849961; Obec Bratřikovice 00635600; BILLA, spol. s r. o. 00685976; Obec Nové Heřminovy 00846538; Obec Řepiště 00577031; Obec Nošovice 00577049; Obec Dobruška 00577057; Obec Raškovice 00577006; Obec Vyšší Lhoty 00577014; Obec Krásná 00577022; Obec Nižní Lhoty 00577065; Obec Velké Albrechtice 00600679; Obec Zbyslavice 00600695; Obec Závěšice 00600709; Obec Pazderna 00577073; Obec Vojkovice 00577081; Obec Slatina 00600661; Jelen Stanislav Ing. a Jelenová Marta 00000000; Ing. Vladimír Bárta 00000000; František Baďura 00000000; MUDr. Chalupa Josef 00000000; Jan Rypel 00000000; Karel Sýkora, Jiřina Sýkorová 00000000; Mgr. Aleš Skopal 00000000; Michal Havran 00000000; Michal Krejčí 00000000; Ing. Lukáš Adámek 00000000; Kozlovi Tomáš a Brigita 00000000; Rostislav Bukovjan 00000000; Stolarz Daniel, Ing. (zástupce), MUDr. Gabriela Stolarz, Josef Gartner, Ryszard Wilczek 00000000; Certituda s.r.o. 01413210; Milan Rajčani 00000000; Ing. Petr Polouček 00000000; Jaromír Adámek 00000000; Jan Golat 00000000; Havlas Radoslav, Havlasová Pavla 00000000; Norbert Bóhm 00000000; Janečková Marie 00000000; Mgr. Jana Polívková 00000000; Kamil Kudla 00000000; Golovi Jiří a Monika 00000000; Kamil Čížek 00000000; Petr Pustějovský 00000000; Adam Gombos 00000000; Obec Pražmo 00576999; Obec Holasovice 00300080; Obec Chuchelná 00300161; Obec Ludgeřovice 00300390; Obec Tichá 00298476; Obec Trojanovice 00298514; Obec Hněvošice 00300071; Obec Markvartovice 00300411; Statutární Město Opava 00300535; Obec Pustá Polom 00300608; Obec Raduň 00300624; Obec Melč 00300420; Obec Mokré Lazce 00300462; Obec Oldřívov 00300527; Město Fulnek 00297861; Obec Jeseník nad Odrou 00297976; Město Klimkovice 00298051; Obec Bartošovice 00297721; Město Bílovec 00297755; Mgr. Šárka Nastálková 00000000; Město Kopřivnice 00298077; Město Příbor 00298328; Městys Suchdol nad Odrou 00298450; Město Štramberk 00298468; Město Nový Jičín 00298212; Město Odry 00298221; Obec Petřvald 00298263; Obec Slavkov 00300667; Obec Hrádek 00535958; Obec Metylovice 00535991; Obec Horní Domaslavice 00536008; Obec Bělá 00534650; Obec Strahovice 00534668; Obec Čavisov 00535141; Obec Neplachovice 00561193; Obec Střítež 00576913; Obec Malenovice 00576964; Obec Pstruží 00576972; Obec Doubrava 00562424; Obec Horní Suchá 00575917; Obec Žabeň 00576867; Město Vítkov 00300870; Stavební bytové družstvo PASKOV. 00489824; Obec Košarůvka 00491845; Obec Sudice 00300713; Obec Velká Polom 00300829; Obec Velké Hoštice 00300845; Obec Janovice 00493619; Obec Žermanice 00494259; Obec Kaňovice 00494267; Obec Chlebičov 00533947; Obec Přžno 00494216; Obec Komorní Lhotka 00494232; Obec Dolní Domaslavice 00494241; Roland Nemček 00000000; Robert Vyval 00000000; Ing. Jiří Bílý 00000000; Marek Grabovský, Petra Grabovská 00000000; Doc. RNDr. Koliba František, CSc 00000000; Zdeněk Lysek 00000000; Ing. Pavel Mazurek, Ph.D. 00000000; Anna Lestáková 00000000; Ing. René Polášek 00000000; Tomáš Dlouhý 00000000; Ing. Pavel Grasblum 00000000; Luděk Rusina 00000000; Stanislav Poppek 00000000; MUDr. Petr Slaný 00000000; Čechák Radek a společníci 00000000; Dagmar Grosová 00000000; Ing. Jana Kurková 00000000; Mgr. Tomáš Kutypa 00000000; Alena Macíčková 00000000; Antonín Tylšar 00000000; Dalibor Kovala 00000000; Alena Burelová 00000000; Libor</p>			

Benchmarking provozovatelských subjektů 2017

Vodovod – skupina I.

(počet připojených obyvatel 500 001 více)

Provozovatel a IČO	Vlastník a IČO	Pro místo	Počet zásobovaných obyvatel	Skupina (provozovatelský BM)
	Bartoň 00000000; Ladislav Peter 00000000; Mario Žižka 00000000; Martin Hrabal 00000000; Radek Kostelník 00000000; Daniel Vítek 00000000; Ing. Ladislav Král, JUDr. Hana Králová 00000000; Petra Čepelová, Cyril Čepela 00000000; Přemysl Michálka 00000000; Malý Martin Ing., Vokáčová Kristina, Vokáč Zdeněk, Tomiczková Jolanta Ewa Mgr., Mrázek Roman, Mrázek Petr 00000000; Pavel Sebel 00000000; Rešlavi Miroslav a Eva 00000000; Bogdán Tomáš, Bogdánová Kateřina a ostatní spoluvlastníci 00000000; Ing. Jaromír Chvistek 00000000; Ing. Petr Najvar 00000000; Jiří Vantuch 00000000; Březinová Magdaléna a ostatní spoluvlastníci 00000000; Ing. Eva Sochová 00000000; Karel Paiger 00000000; Ondřej Sehnal, Michaela Sehnalová 00000000; Ing. Milan Navrátil 00000000; Ing. Svatopluk Chamrád 00000000; Milan Vícha 00000000; Hana Ševčíková 00000000; Kuchař Vilém 00000000; Martin Partila 00000000; Hýžová Jana MDDr. 00000000; Jiří Skalička 00000000; Červek Marek Ing., Giža Tomáš, Vavříčková Renata, Vavříček Kamil 00000000; Jan Blaheta 00000000; Lukáš Žáček 00000000; Kamil Mates 00000000; Chmielová Ivana a další spoluvlastníci, zastupovaní Bedřichem Chmielem 00000000; Jan Řezáč 00000000; Roman Jalůvka 00000000; Ing. Vladimír Petrovský 00000000; Radomír Ožana 00000000; Veronika Žurková 00000000; Libor Juřena 00000000; Pavlík Petr, Pavlíková Petra, Trencsényiová Františka, Čihalová Jana Mgr. 00000000; Ing. Jiří Stach 00000000; Michníková Radka Ing. a ostatní spoluvlastníci 00000000; Ing. Martin Poloch 00000000; Karel Lamich 00000000; Ing. Petr Pavlíček 00000000; Miroslav Horák 00000000; Ing. Aleš Flídr 00000000; Marek Konečný, Dagmar Konečná 00000000; Ing. Michael Dibon 00000000; Petr Gřes 00000000; Milan Kwasniak 00000000; Radana Libosková 00000000; Ing. Adrien Třeček 00000000; Pavel Strouhal 00000000; Miroslav Grochal 00000000; Martin Šťastný 00000000; Ing. Martin Fusek 00000000; Michal Marek 00000000; Ing. David Žurovec 00000000; Ing. Ivana Janečková 00000000; Komínková Michaela 00000000; MUDr. Lucie Piskořová 00000000; Totek David 00000000; Kubošovi Petr a Zuzana 00000000; Jarmila Bílská 00000000; David Barteček 00000000; Ing. Radek Pomykacz 00000000; Ing. Tomáš Pospíšil, Pavla Pospíšilová 00000000; Lumír Hapl 00000000; Kamil Kurečka 00000000; Bc. Roman Galásek 00000000; Karel Jedlička 00000000; Vrba Zdeněk Ing., Vrbová Daniela Ing. 00000000; Zdeněk Koláček 00000000; Ing. Radim Kašing 00000000; Ing. Leo Boháč a Ludmila Boháčová 00000000; Jan Kurek 00000000; Ing. Markéta Bartoňová 00000000; Vít Novák 00000000; Marian Pittner 00000000; Sochacy Martin a Helena 00000000; Dušan Kuldásek 00000000; Petr Pravec, Jaroslav Válek 00000000; Miroslava Hyklová 00000000; Fargač René, Ing. 00000000; Jan Rufer 00000000; František Satinský 00000000; Bc. Stanislav Kopecký 00000000; Ing. Bohuslav Tereško 00000000; PAVEL KYTLICA 13019295; Ing. Vladimír Kartousek 00000000; MUDr. Pavel Orlík 00000000; Bohumil Michel 00000000; Ing. Lubomír Chrudina 00000000; Josef Liška 00000000; Ing. Martin Hahn 00000000; Pavel Beliančín 00000000; Zdeněk Paušman 00000000; Lubomír Dočkal 00000000; Oldřich Helis 00000000; Ing. Antonín Horák 00000000; Václav Valenta, Jolana Valentová 00000000; Bureš Jiří Ing. a ostatní spoluvlastníci 00000000; Kateřina Černá 00000000; Šindel Ladislav Ing. 00000000; Ing. Zdeněk Sokolík 00000000; Ing. Jiří Vziątek 00000000; Michal Pitucha 00000000; Zwyrtke Daniel, Zwyrtková Michaela 00000000; Petrovičová Lýsková Kateřina Bc., Petrovič Jaroslav 00000000; Bolek Ramon 00000000; Stanislava Červenková 00000000; Ing. Zuzana Kubíková 00000000; Richard Dohnal 00000000; Ing. Vilém Lerach 00000000; Pastor Tomáš 00000000; René Czárán 00000000; Pavel Bílek, Dagmar Marešová 00000000; Mgr. Petr Žemlík 00000000; Menšík Petr, Menšíková Monika, Srostlík Martin, Srostlíková Eva, Furmánek Daniel, Furmánková Gabriela 00000000; Petr Řehák 00000000; Kocianová Michala 00000000; MUDr. Jan Boháč 00000000; Ivo Černý 00000000; Ing. Zdeněk Filippec 00000000; KOOL SYSTEMS LIMITED Ltd. 07962520; Ing. Rudolf Juroszek 00000000; Ing. Jan Pavelek 00000000; Petr Kubačák, Ing. Martin Čechák 00000000; Jaromír Mičulek 00000000; Beata Bigasová 00000000; Nevrlý Marek 00000000; Oldřich Měch 00000000; Kratochvíl Michal Ing., Otevřel Boris, Otaševič Marek, Jakovidis Filip Mgr. 00000000; Občanské sdružení Vodovod zast. Ing. P. Šváb 00000000; Šmíra Karel, Ing. mandátní zástupce spoluvlastníků 00000000; Bronislava Oborná 00000000; Denis Tomíšek 00000000; Renáta Skulinová, Vít Kusák 00000000; Ing. Michal Kolář, Martin Balon 00000000; Ladislav Baláž 00000000; Ing. Eva Kaletová 00000000; Ing. Jiří Čeřovský 00000000; Marek Šátek 00000000; Ing. Roman Ciešla 00000000; Gřeš Dalibor Ing. (zástupce sdružení stavebníků) 00000000; Milan Vávra 00000000; Bc. Petra Klusová 00000000; Dariusz Reli, MUDr. Alexandra Reli 00000000; Pospíšilová Dagmar, Ing., manželé Nytrovi, manželé Svačínovi, manželé Kuncovi 00000000; Němčík Zdeněk, Ing. 00000000; Ladislav Šrubař 00000000; Lucie Haplová 00000000; Svobodovi Petr Ing. a Alena, Šolínovi Miroslav a Libuše 00000000; Ing. Pavel Parma 00000000; Judr. Jaroslav Gilar 00000000; Jan Golik 00000000; Igor Čunčík 00000000; MUDr. Milan Crha 00000000; Hajdušek Jaromír, Ing. 00000000; Marcel Golík 00000000; Radim Dvořák 00000000; Jana Fodorová 00000000; Žák Jaroslav Mgr., Hančil Pavel 00000000; Jaroslav Škvára 00000000; Ševčík Petr Ing., Ševčíková Martina 00000000; Urbanec Jiří, Urbanecová Yvona, Lamich Petr, Lamichová Dana 00000000; Ing. Jaroslav Chalupa 00000000; Váňovi Jiří a Petra, Ing. 00000000; Richard Játí 00000000; Dagmar Zlá 00000000; Mgr. Karel Hlisenkovský, Emil Carbol 00000000; Fojtík Tomáš Ing., Kašok, Látal 00000000; Bc. Petr Adámek 00000000; Doležel Jaroslav Ing., Miklík Václav 00000000; Ing. Lumír Twardzik 00000000; Tomáš Holub 00000000; Mgr. Blanka Chroustová 00000000; Miroslava Mikulková 00000000; Magda Krejčová 00000000; Karel Matejov 00000000; Petra Řeháčková 00000000; Mgr. Tomáš Stránský 00000000; Fupšová Marie, Faltýnek Milan, Velecký Martin, Velecká Renáta, Vlček Roman, Vlčková Pavlína 00000000; Jan Zapletal 00000000; Ing. Eliška Mašková 00000000; Ivan Krupník 00000000; Bohuslav Kalus 00000000; Ladislav Válek, Emílie Válková 00000000; Ing. Danuše Juráková 00000000; Martin Michna 00000000; Alan Stankuš 00000000; Marie Kubicová 00000000; Petr Kostka 00000000			

4.2 Benchmarking provozovatelských subjektů 2017

Vodovod – skupina II.

(počet připojených obyvatel 200 001 - 500 000)

4.2.1 Charakteristika skupiny

Tato skupina obsahuje 3 Porovnání. Všechna Porovnání reprezentují čistě oddílný model provozování. Jedná se o Porovnání pro místo Ostrava provozovatele Ostravské vodárny a kanalizace, a.s. (dále OVaK), který provozuje VIM více vlastníků, zejména komunálního vlastníka Statutární město Ostrava. Provozovatel OVaK je soukromého charakteru pod zahraniční kontrolou.

Druhé Porovnání je pro místo Statutární město Brno komunálního s komunálním provozovatelem Brněnské vodárny a kanalizace, a.s. (dále BVaK) a s několika vlastníky VIM, zejména komunálního vlastníka Statutární město Brno.

Třetí Porovnání je pro místo Kladno-Mělník s provozovatelem Středočeské vodárny, a.s. (dále SVAS) a s převažujícími komunálními vlastníky VIM, zejména vlastníkem Vodárny Kladno - Mělník, a.s. Provozovatel SVAS je charakteru soukromého pod zahraniční kontrolou.

Na vodovodní řady skupiny je prostřednictvím 134 881 přípojek připojeno 886,51 tis. zásobených obyvatel. V daném roce bylo dle údajů z Porovnání fakturováno celkem 50,76 mil. m³ pitné vody. Celkové náklady na upravení a dopravu této vody činily 1,66 mld. Kč.

Hlavní sledované ukazatele

Označení ukazatele	Název ukazatele	Ostravské vodárny a kanalizace a. s. 45193673 (Statutární město Ostrava 00845451; DIAMO, státní podnik 00002739; Montované stavby VENEL s. r. o. 60318473; atd.)	Brněnské vodárny a kanalizace, a.s. 46347275 (Statutární město Brno 44992785; CTP Invest, spol. s r.o. 26166453; MORAVOSTAV Brno, a.s. stavební společnost 46347542; atd.)	Vodárny Kladno - Mělník, a.s. 46356991; Obec Cítov 00236764; Obec Jeneč 00241300; atd. (Středočeské vodárny, a.s. 26196620)
Základní ukazatele				
ZV01	Počet zásobovaných obyvatel (obyv.)	300 073,00	383 164,00	203 277,00
ZV03	Délka vodovodních řadů, přepočtená délka (km)	975,75	1 268,92	1 122,45
ZV09	Voda určená k realizaci (tis. m ³)	17 926,00	26 205,03	10 471,00
ZVC30	18. Cena pro vodné (Kč/m ³)	32,45	32,24	46,30
ZVC43	4.1 Odpisy (mil. Kč)	0,86	0,00	5,51
ZVC45	4.3 Nájem infrastrukturního majetku (mil. Kč)	52,73	273,39	148,09
ZVC46	4.4 Prostředky obnovy infrastrukturního majetku (mil. Kč)	0,00	0,00	0,00
ZVC48	5.2 Ostatní provozní náklady externí (mil. Kč)	24,32	28,50	76,04
ZVC50	10. Úplné vlastní náklady (mil. Kč)	447,47	723,50	485,77
ZVC53	D. Voda fakturovaná pitná celkem (mil. m ³)	15,54	23,66	11,56
ZVC56	11. Jednotkové náklady (Kč/m ³)	28,80	30,57	42,01
DV64	Hustota přípojek (přepočtená délka) (ks/km)	33,00	33,85	53,22
Výrobní ukazatele				
VV01	Počet obyv. na 1 přípojku (obyv./příp.)	9,32	8,92	3,40
VV05	Voda určená k realizaci na 1 obyvatele (m ³ /obyv.)	59,74	68,39	51,51
VV07	Voda nefakturovaná na 1 km přepočtené délky vodovodního řadu na den ((m ³ /km)/den)	6,78	5,49	5,32
VV08	Podíl nefakturované vody na vodě určené k realizaci (%)	13,47	9,70	20,81
VV10	Ztráty vody na 1 km přepočtené délky vodovodního řadu na den ((m ³ /km)/den)	6,24	5,09	5,20
VV11	Podíl ztrát vody na vodě určené k realizaci (%)	12,40	8,99	20,33
VV15	Podíl nevyhovujících mikrobiologických a biologických vzorků (NMH) (%)	3,56	0,00	0,66
VV16	Podíl nevyhovujících fyzikálně chemických vzorků (NMH) (%)	8,27	0,00	1,16

Označení ukazatele	Název ukazatele	Ostravské vodárny a kanalizace a. s. 45193673 (Statutární město Ostrava 00845451; DIAMO, státní podnik 00002739; Montované stavby VENEL s. r. o. 60318473; atd.)	Brněnské vodárny a kanalizace, a.s. 46347275 (Statutární město Brno 44992785; CTP Invest, spol. s r.o. 26166453; MORAVOSTAV Brno, a.s. stavební společnost 46347542; atd.)	Vodárny Kladno - Mělník, a.s. 46356991; Obec Cítov 00236764; Obec Jeneč 00241300; atd. (Středočeské vodárny, a.s. 26196620)
VV17	Počet čerpacích stanic na 1 km přepočtené délky vodovodního řadu (ks/km)	0,05	0,02	0,04
Personální ukazatele				
ZVC52	C. Počet pracovníků (osob)	205,00	243,56	138,33
VP02	Voda fakturovaná pitná celkem na 1 pracovníka společnosti (tis. m ³ /prac.)	75,80	97,16	83,58
VP03	Počet zásobených obyvatel na 1 pracovníka společnosti (obyv./prac.)	1 463,77	1 573,16	1 469,49
VP04	Počet pracovníků na 1000 přípojek (prac./1000přip.)	6,37	5,67	2,32
VP06	Mzdové náklady na 1 m ³ fakturované pitné vody (Kč/m ³)	6,19	2,44	3,23
Ekonomické ukazatele				
VE00	Vodné celkem (tis. Kč)	504 240,55	762 910,53	535 320,60
VE03	Podíl kalkulačního zisku k rozdělení na ÚVN (bez části na rozvoj a obnovu) (%)	12,69	5,45	10,20
VE04	Podíl kalkulačního zisku na vodném celkem (%)	11,26	5,17	9,26
VE05	Jednotkový kalkulační zisk (Kč/m ³)	3,65	1,67	4,29
VE07	Hodnota infrastrukturního majetku na 1 zásobeného obyvatele (tis. Kč/obyv.)	20,38	22,23	27,92
OKF	Operační koeficient (-)	1,13	1,05	1,10

4.2.2 Základní ukazatele

Celková délka vodovodních řadů skupiny činí 3 460,68 km (přepočtená délka 3 367,12 km) a průměrná hustota vodovodních přípojek je 40,02 přípojek na km vodovodního řadu. Dále k těmto Porovnáním náleží 23 úpraven vody, které upravily celkem 49,30 mil. m³ pitné vody. Ukazatel počet obyvatel na přípojku dosahuje nejnižší hodnoty u Porovnání pro místo Kladno – Mělník, u druhých dvou Porovnání není rozdíl výrazný. Průměrná cena pro vodné ve skupině činí 37,00 Kč/m³ a rozdíl mezi nejvyšší a nejnižší cenou ve skupině činí 13,85 Kč/m³. Nejnižší cena pro vodné byla vykázána na Porovnání pro místo Ostrava provozovatele OVaK a nejvyšší na Porovnání pro místo Kladno - Mělník provozovatele Středočeské vodárny a.s. Na Porovnání pro místo Kladno – Mělník byly také vykázány nejvyšší jednotkové ÚVN, a to 42,01 Kč/m³, a zároveň nejnižší jednotkový zisk ve výši 4,29 Kč/m³. Pro toto Porovnání byl spočten, popř. vykázán nejnižší počet připojených osob na přípojku, nejnižší objem fakturované vody a zároveň nejvyšší hustota přípojek.

U Porovnání ve skupině s čistě oddílným modelem provozování by měly být odpisy a prostředky obnovy VIM vykazované v kalkulačních položkách 4.1 a 4.4 nulové. U Porovnání pro místo Ostrava jsou však vykázány odpisy ve výši 861 tis. Kč a u Porovnání Kladno – Mělník ve výši 5,51 mil. Kč. Je možné, že provozovatel vlastní část VIM, kterou odepisuje, ale není uveden ve VÚME. Nájemné vykázané v kalkulační položce 4.3 činilo celkem za skupinu 474,20 mil. Kč, což představuje 2,34 % pořizovací hodnoty VIM podle orientačních ukazatelů.

4.2.3 Výrobní ukazatele

Kvalita dodávané vody skupiny byla téměř vždy odpovídající. Z celkově odebraných a provedených 3 403 mikrobiologických a biologických vzorků bylo 83 nevyhovujících (tj. 2,44 %). Celkový počet provedených fyzikálně chemických rozborů byl za skupinu 3 413,

nevyhovujících bylo vykázáno 191 ks (tj. 5,60 %). Nejvyšší podíl nevyhovujících vzorků skupiny byl vyčíslen na 8,27 % u fyzikálně chemických vzorků odebíraných dle VÚPE OVaK.

Dalšími významnými výrobními ukazateli pro hodnocení provozovatelských subjektů jsou výše ztrát vody a výše nefakturované vody. Oba ukazatele jsou pro účely objektivního srovnávání vyjádřeny nejen podílem na vodě určené k realizaci, ale i v m^3 na km přepočtené délky sítě za den. Nefakturovaná voda jako součást objemu vody určené k realizaci je vykazována v bilančních údajích ve VÚPE vodovodních řadů a obsahuje vlastní spotřebu vody (tj. vody použité provozovatelem pro účely provozu VIM), ostatní nefakturovanou vodu (spotřebovanou např. pro požární účely) a ztráty v trubní síti (způsobené úniky vody v důsledku netěsností, havárií apod., nepřesnostmi v měření, neoprávněnými odběry). Ukazatele, k jejichž výpočtu je použito množství nefakturované vody, mohou být ovlivněny skutečností, že je zde často zahrnuta voda spotřebovaná v provozech, které nesouvisí s výrobou a dodávkou pitné vody. Ukazatel množství nefakturované vody v $\text{m}^3/\text{km}/\text{den}$ může být dále výrazně ovlivněn celkovou délkou vodovodní sítě, do které není zahrnuta délka přiváděcích řadů. V případě, že je výše nefakturované vody uváděna včetně hodnoty pro přiváděcí řady, je ukazatel zkreslen. V takových případech je třeba zohlednit i ukazatel množství nefakturované vody vyjádřený podílem na vodě určené k realizaci.

Ztráty vody jsou v praxi určovány rozdílem mezi vodou nefakturovanou a součtem vody pro vlastní spotřebu a vody ostatní nefakturované, jejíž množství je odhadováno. Výši ztrát ovlivňují spolu se stavem VIM, tlakovými poměry v síti a celkovým objemem dodávané vody také subjektivní faktory (např. zkušenost zodpovědných pracovníků a přesnost měření).

Celkový objem nefakturované pitné vody ve skupině činí 7,14 mil. m^3 . Podíl objemu nefakturované vody na vodě určené k realizaci činí 13,07 %. Objem nefakturované vody na km přepočtené délky sítě a den činí 5,86 $\text{m}^3/\text{km}/\text{den}$. Graf níže znázorňuje zmíněné ukazatele nefakturované vody pro Porovnání ve skupině s vyznačeným 75% percentilem objemu nefakturované vody na km a den.

Nefakturovaná voda v m³/km/den a 75% percentil nefakturované vody v m³/km/den

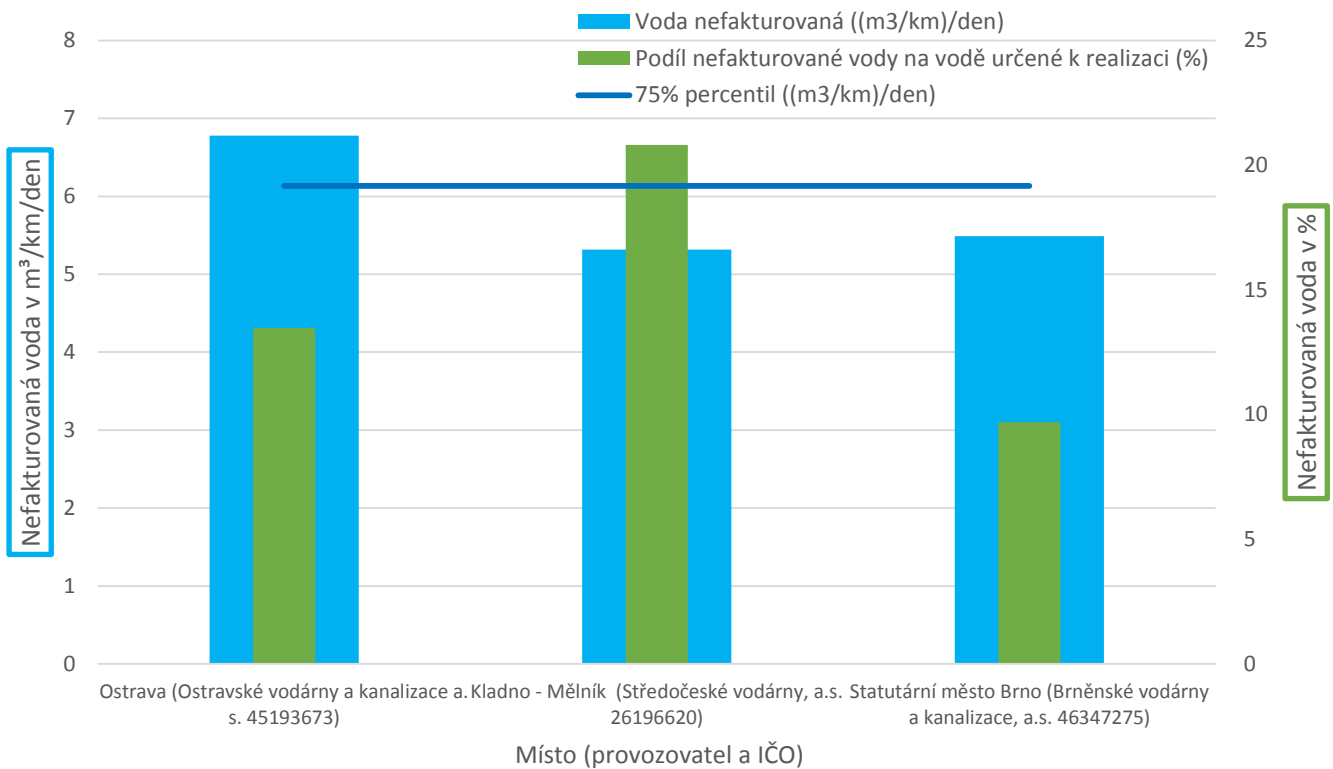

Při distribuci vody k odběratelům došlo ve skupině ke ztrátám pitné vody o objemu 6,71 mil. m³, což představuje 12,29 % z celkového objemu vody určené k realizaci. Průměrné ztráty pitné vody ve skupině činí 5,51 m³/km/den. Nejvyšší ztráty pitné vody na kilometr přepočtené délky byly vykázány ve VÚPE náležící k Porovnání OVaK, a to 6,24 m³/km/den. Graf níže znázorňuje zmíněné ukazatele ztrát pitné vody pro Porovnání ve skupině s vyznačeným 75% percentilem objemu ztrát pitné vody na km a den.

Ztráty vody v m³/km/den a v % a 75 % percentil ztrát vody v m³/km/den

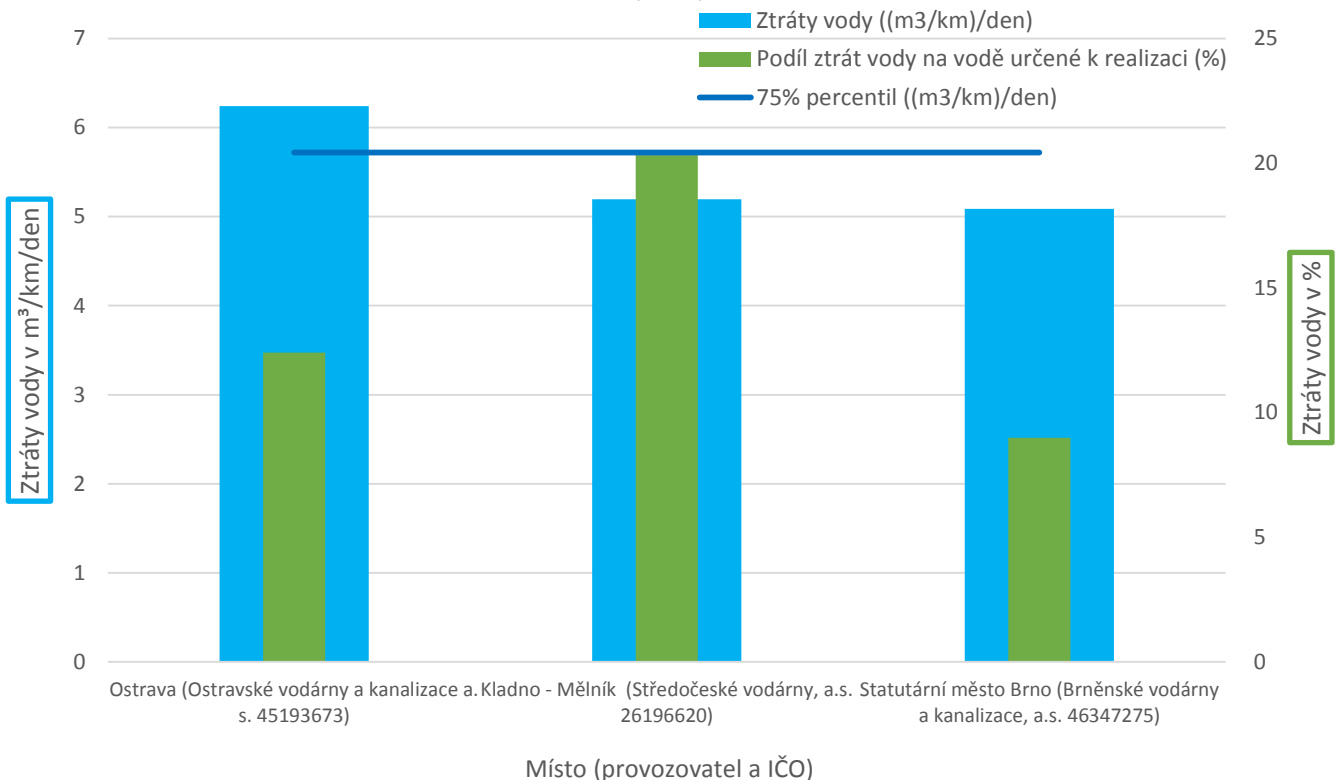

4.2.4 Personální ukazatele

Hodnoty ukazatelů týkající se mzdových nákladů a počtu pracovníků nevykazují významnější rozdíly. Průměrné množství fakturované vody na pracovníka společnosti ve skupině činí 85,81 tis. m³/pracovníka. Průměrný počet pracovníků na 1000 přípojek činí 4,78 pracovníka. Průměrné mzdové náklady činí 3,96 Kč/m³ a průměrné ostatní provozní externí náklady 3,11 Kč/m³. Nejvyšší jednotkové mzdové náklady byly spočteny u Porovnání pro místo Ostrava (OVaK), a to 6,19 Kč/m³. U ostatních dvou Porovnání mzdové náklady nepřevyšují 3,23 Kč/m³.

V kalkulační položce 5.2 Ostatní provozní náklady externí jsou zahrnuty nakupované externí služby a do jisté míry nahrazují mzdové náklady, avšak obsahují i zisk dodavatele těchto služeb. Nejvyšší ostatní provozní náklady externí byly spočteny u Porovnání pro místo Kladno – Mělník (SVAS), a to 6,58 Kč/m³. U ostatních dvou Porovnání ostatní externí náklady nepřevyšují 1,56 Kč/m³. BVaK dosahuje výrazně nejnižší hodnoty součtu jednotkových mzdových a ostatní provozních nákladů externích (tj. 3,65 Kč/m³), což je dáno zejména vyšším objemem fakturované vody, tzv. úsporami z rozsahu. SVAS, který fakturuje poloviční množství pitné vody oproti BVaK, naopak dosahuje nejvyšší hodnoty součtu jednotkových mzdových a ostatní provozních nákladů externích (tj. 9,81 Kč/m³).

4.2.5 Ekonomické ukazatele

Vodné celkem za skupinu činilo 1,8 mld. Kč, z toho kalkulační zisk činí 145,74 mil. Kč, tj. 8,09 %. Průměrná cena pro vodné skupině byla vyčíslena na 37,00 Kč/m³ a průměrná výše podílu zisku na úplných vlastních nákladech po odečtení podílu zisku na rozvoj a obnovu VIM na 9,45 %.

Nejvyšší cena pro vodné ve skupině (tj. 46,30 Kč/m³) je uvedena na Porovnání provozovatele SVAS. Tato cena je přibližně o 14 Kč vyšší než u ostatních Porovnání. Dále toto Porovnání vykazuje jednicové náklady o 12 - 14 Kč/m³ vyšší než ostatní. Nejvyšší podíl kalkulačního zisku bez části na obnovu a rozvoj na ÚVN vykazuje Porovnání provozovatele OVaK, a to 12,69 %. Nejnižší podíl zisku bez části na obnovu a rozvoj na ÚVN ve výši 5,45 % vykázal provozovatel BVaK. Část zisku, kterou může obdržet vlastník v rámci nájemného, není možné posoudit s ohledem na skutečnost, že se do Porovnání neuvádí, jak je kalkulována výše nájemného, tzn. jaké náklady a zisk nájemné pokrývá vlastníkům VIM.

4.2.6 Porovnání splňující vybraná kritéria

Pro hodnocení Porovnání z pohledu plnění cílů regulace byly stanoveny mezní hodnoty vybraných ukazatelů (kritérií), které by měly znamenat zabezpečení samofinancovatelnosti provozování a obnovy VIM. Způsob stanovení těchto hodnot je uveden v kapitole 2.2. Následující tabulka uvádí konkrétní hodnoty kritérií pro tuto skupinu.

Operační koeficient	$1 \leq OKF \leq 1,5$
Cena pro vodné	= medián Porovnání splňujících podmínku pro OKF (tj. 32,45 Kč/m ³) +/- 10 %
Nefakturovaná voda v m ³ na km přepočtené délky za den	≤ průměr skupiny, tj. 5,86 m ³ /km/den

Protože ve skupině se nacházejí pouze tři Porovnání, jsou v následující tabulce uvedeny hodnoty kritérií ve skupině a dalších dvou ukazatelů pro všechna Porovnání a stejně tak jsou i tyto hodnoty zobrazeny v následujícím grafu.

Kritérium	OVaK	BVaK	SVAS
Operační koeficient (-)	1,13	1,05	1,10
Cena pro vodné (Kč/m ³)	32,45	32,24	46,30
Nefakturovaná voda v m ³ na km přepočtené délky za den	6,78	5,49	5,32
Podíl generovaných prostředků na obnovu a rozvoj k hodnotě VIM (%)	2,26	4,34	3,76
Počet zásobených obyvatel na 1 pracovníka společnosti	1 463,77	1 573,16	1 469,49
Jednotkové náklady (Kč/m ³)	28,80	30,57	42,01

Následující graf (glyf) porovnává hodnoty ukazatelů z tabulky všech tří Porovnání ve skupině. Je z něj patrné, že nejvíce se odlišují v ukazateli podíl generovaných prostředků na obnovu a rozvoj VIM k hodnotě VIM. Kromě tohoto ukazatele Porovnání provozovatelů OVaK a BVaK dosahují velmi podobných hodnot. Nejvíce se odlišuje Porovnání provozovatele SVAS,

a to zejména v ceně pro vodné a v jednotkových nákladech, u kterých byly vykázány výrazně vysoké hodnoty ve skupině.

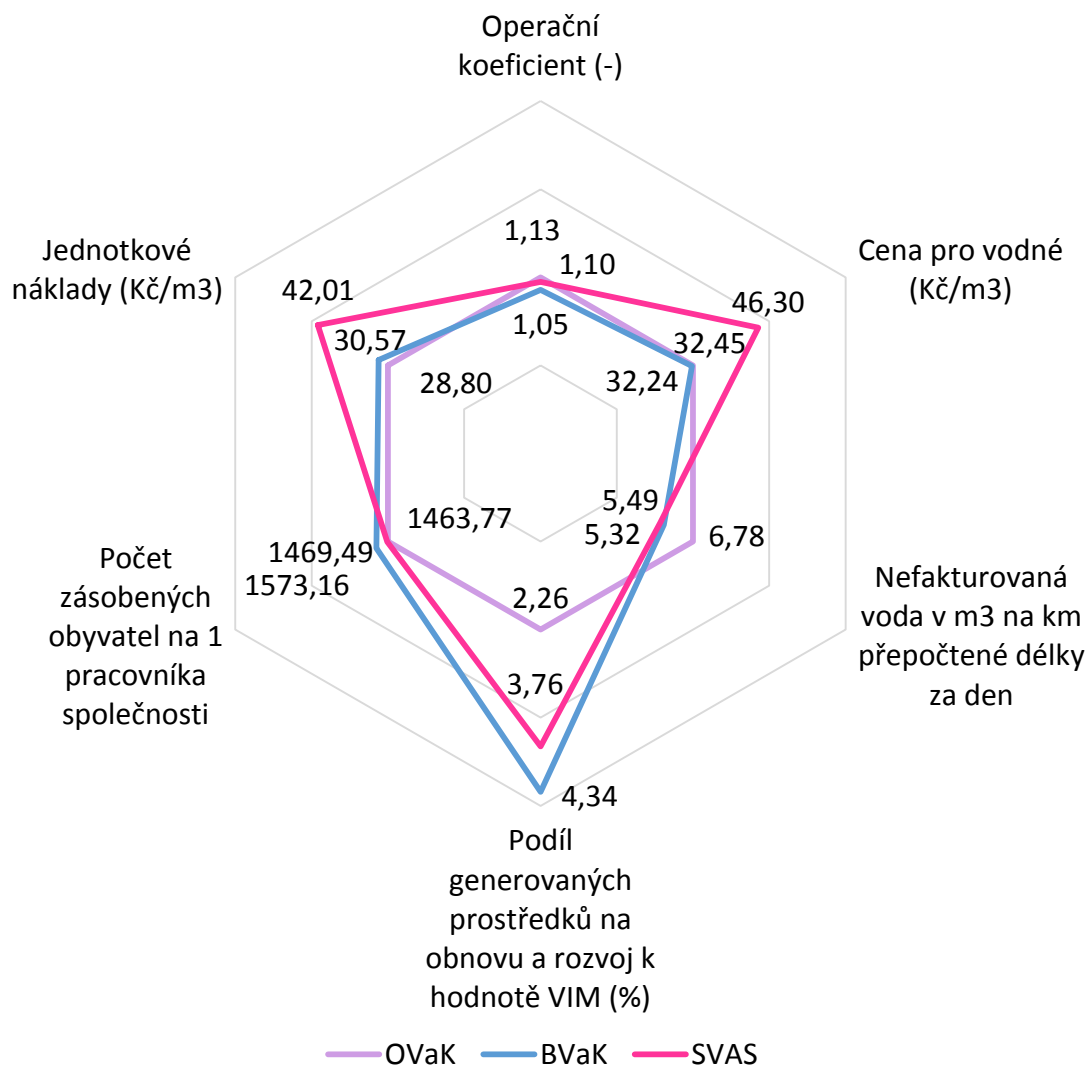

4.2.7 Seznam provozovatelských subjektů

Provozovatel a IČO	Vlastník a IČO	Pro místo	Počet zásobovaných obyvatel	Skupina (provozovatelský BM)
Brněnské vodárny a kanalizace, a.s. 46347275	Statutární město Brno 44992785; CTP Invest, spol. s r.o. 26166453; MORAVOSTAV Brno, a.s. stavební společnost 46347542; Ing. Stanislav Komínek 00000000; Svatopluk Bohata 00000000; zastoupen Ing.Slavomírem Svídou 00000000; Technické muzeum v Brně 00101435; OMV Česká republika, s.r.o. 48038687; HYDROTECH s.r.o. 48245852; Mgr. Kateřina Ledašilová 00000000; Alena Olmová 00000000; REKO a.s. 13690299; Růženec, družstvo 25596527; Royal Crystal s.r.o. 26238357	Statutární město Brno	383 164	II.skupina (>200 000př.ob.)
Ostravské vodárny a kanalizace a. s. 45193673	Statutární město Ostrava 00845451; DIAMO, státní podnik 00002739; Montované stavby VENEL s. r. o. 60318473; Milan Lukáš 00000000; Ing. Daniel Kysela, Ph.D. 00000000; Kateřina Gülerová 00000000; Mgr. Tomáš Stránský 00000000; Judr. Jaroslav Gilar 00000000; Radim Chudo 00000000; Martin Bednárek 00000000; Jan Mikolajek 00000000; Kateřina Černá 00000000; Radana Zapletalová 00000000; Jan Cindler 00000000; Peter Dil 00000000; František Planka 00000000; ALPEX servis a.s. 26867150; Jan Šigut 00000000; Václav Daněk 00000000; Petr Seidler 00000000; Přemysl Halška 00000000; Rostislav Mitrus 00000000; Monika Kuklišová 00000000; Ing. Pavel Spusta 00000000; Radim Tokoš 00000000; Pavel Svačina 00000000; David Papoušek 00000000; Tomáš Vlodarčík 00000000; ATRIUM REALITY a.s. 25907450; Tomáš Dlouhý 00000000; Roman	Ostrava	300 073	II.skupina (>200 000př.ob.)

Provozovatel a IČO	Vlastník a IČO	Pro místo	Počet zásobovaných obyvatel	Skupina (provozovatelský BM)
	Folvarčňný, DiS 00000000; Rudolf Antl 00000000; Václav Sojka 00000000; AREON s. r. o. 47670029; D.K.M. building, a.s. 28185510; LIFESTYLE - kanadské dřevostavby Ostrava, s.r.o. 27781127; RD VENEL s.r.o. 64087824; Byty Pro Vás s.r.o. 27804046; Jindrich Plaza Development, s.r.o. 27658899; Lidl Česká republika v.o.s. 26178541; Keytex s.r.o. 26860244; KAVOST spol. s r.o. 19014392; Kristián Korner 11524162; VMI Silesia Group s.r.o. 04648242; Optipan investment s.r.o. 24119318; JTA - Holding, spol. s r.o. 25816624; IP Projekt a.s. 25391747; MP INVEST, a.s. 25326821; Jindřich Velička 00000000; Petr Vydra 00000000; LXM Group a. s. 25849832; Ing. Marek Schachl 00000000; Roman Turek 00000000; Svatopluk Madry 00000000; Milan Daniček 00000000; Domy Zelený vršek s.r.o. 05164826; Bytové družstvo Kránsopolská 01710893; Tratora invest, s.r.o. 02492920; bau32, spol. s r.o. 27679853; Patrik Glumbík 00000000; Zdeněk Jiří 00000000			
Středočeské vodárny, a.s. 26196620	Vodárny Kladno - Mělník, a.s. 46356991; Obec Cítov 00236764; Obec Jeneč 00241300; Obec Sedlec 00640239; Základní organizace Českého zahrádkářského svazu Zlatý kopec Zdiby 70108803; Alena Buriánová 00000000; Iveta Baštářová 00000000; Petr Novák 00000000; Město Klecany 00240290; Martin Barták 00000000; Obec Hovorčovice 00240214; Obec Líbeznice 00240427; Ekospol, s.r.o. 48024261; Aleš Chalupa 00000000; Obec Máslovice 00240443; Obec Pavlov 00234770; Obec Úhonic 00235059; Projektové s.r.o. 01744461; Martin Čermák 00000000; Ing. Jindřich Hašek 00000000; Obec Holubice 00241211; Obec Tursko 00241768; Obec Svrkyně 00640743; Obec Běleč 00640263; Obec Bratronice 00234192; Obec Doksy 00234273; Obec Rynholec 00244341; Obec Třebichovice 00235016; Obec Koleč 00234559; Město Stochov 00234923; Stavební a realitní spol. s r.o. 26464730; Město Unhošť 00235075; Obec Pletený Újezd 00234796; Obec Horní Bezděkov 00234362; Obec Žilina 00235202; Obec Ledčice 00236993; Obec Vojkovice 00237299; Obec Všestudy 00237311; Obec Liblice 00510548; Obec Dolní Beřkovice 00236799; Obec Kly 00236918; Město Mělník 00237051; Stanislav Hlaváček 00000000; Jan Pavlík 00000000; Obec Spomyšl 00237191; Obec Vrané Nad Vltavou 00237302; Obec Vidim 00662313; Město Neratovice 00237108; Obec Libiš 00662241; Miroslav Šťastný 00000000; Obec Odřepsy 00237141; Obec Kojetice 00240320; Obec Předměřice Nad Jizerou 00240630; Obec Dřísy 00236811; Obec Konětopy 00510564; Obec Mukařov 00244104; Sdružení Na Pískách 27051984; Jiří Lípa 00000000; Obec Rynholec 00244333; Obec Šanov 00244473; Obec Zbečno 00244627; Obec Omlenice 00234737; Obec Kamenný Most 00663956	Kladno - Mělník	203 277	II.skupina (>200 000př.ob.)

4.3 Benchmarking provozovatelských subjektů 2017 Vodovod – skupina III. (počet připojených obyvatel 100 001 - 200 000)

4.3.1 Charakteristika skupiny

Tato skupina obsahuje 12 Porovnáání. Složení provozovatelů dle charakteru vlastnictví zobrazuje níže uvedený graf. 8 Porovnáání uvádí provozovatele v komunálním vlastnictví, u 4 Porovnáání je uveden provozovatel ve vlastnictví soukromém pod zahraniční kontrolou. Další graf zobrazuje podíly počtu Porovnáání ve skupině podle použitého modelu provozování. U 8 Porovnáání je využit kombinovaný model provozování, u 4 Porovnáání je využit model čistě oddílný.

Provozovatelé dle typu vlastnictví

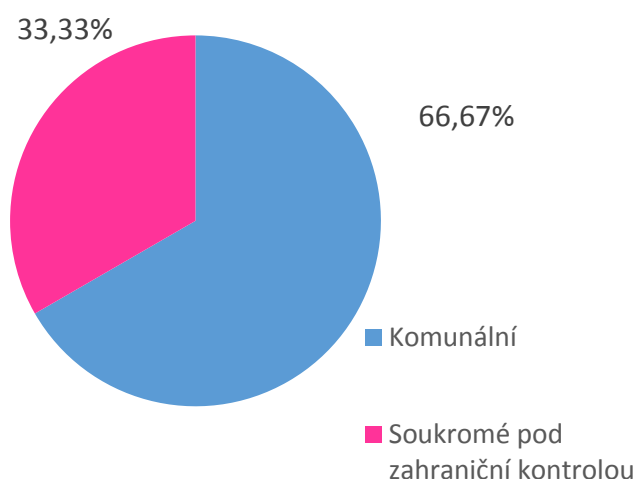

Provozovatelé dle modelu provozování

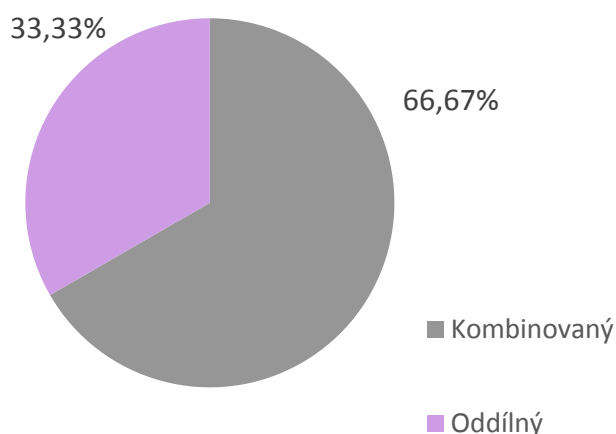

Na vodovodní řady této skupiny je prostřednictvím 360 485 přípojek připojeno 1,47 mil. zásobených obyvatel. Celkem bylo v daném roce dle Porovnáání fakturovááno 78,32 mil. m³ pitné vody. Celkové ÚVN na upravení a dopravu této pitné vody činily 2,76 mld. Kč.

Hlavní sledované ukazatele

Označení ukazatele	Název ukazatele	SUMA (Σ)	PRŮMĚR (Ø)	MEDIÁN (Q2)	Směrodatná odchylka	MIN	MIN - provozovatel a IČO (vlastník a IČO)	MAX	MAX - provozovatel a IČO (vlastník a IČO)
Základní ukazatele									
ZV01	Počet zásobovaných obyvatel (obyv.)	1 642 510,42	136 875,87	134 736,00	22 958,83	107 869,00	Vodovody a kanalizace Mladá Boleslav, a.s. 46356983 (Vodovody a kanalizace Mladá Boleslav, a.s. 46356983; Obec Lipník 00508993; Obec Domousnice 00237728; atd.)	177 178,00	Vodárny a kanalizace Karlovy Vary, a.s. 49789228 (Vodohospodářské sdružení obcí západních Čech 47700521; KDT, a.s. 62509837; Obec Prameny 00572799; atd.)
ZV03	Délka vodovodních řadů, přepočtená délka (km)	8 757,50	729,79	647,68	224,74	462,99	Slovácké vodárny a kanalizace, a. s. 49453866 (Slovácké vodárny a kanalizace, a. s. 49453866; Město Uherský Brod 00291463; Obec Slavkov 00291315; atd.)	1 131,23	Vodárny a kanalizace Karlovy Vary, a.s. 49789228 (Vodohospodářské sdružení obcí západních Čech 47700521; KDT, a.s. 62509837; Obec Prameny 00572799; atd.)
ZV09	Voda určená k realizaci (tis. m ³)	98 271,94	8 189,33	7 488,25	2 695,06	5 109,90	Vodovody a kanalizace Vsetín, a.s. 47674652 (Vodovody a kanalizace Vsetín, a.s. 47674652; Město Zubří 00304492; Sdružení obcí "SYRÁKOV" 67728201; atd.)	13 902,93	VODÁRNA PLZEŇ a.s. 25205625 (Statutární Město Plzeň 00075370; VODÁRNA PLZEŇ a.s. 25205625; Západočeská univerzita v Plzni 49777513; atd.)
ZVC30	18. Cena pro vodné (Kč/m ³)	-	37,75	37,48	3,86	31,39	Vodovody a kanalizace Hodonín, a.s. 49454544 (Vodovody a kanalizace Hodonín, a.s. 49454544; Město Vracov 00285498; Město Hodonín 00284891; atd.)	45,06	VODÁRNA PLZEŇ a.s. 25205625 (Statutární Město Plzeň 00075370; VODÁRNA PLZEŇ a.s. 25205625; Západočeská univerzita v Plzni 49777513; atd.)
ZVC43	4.1 Odpisy (mil. Kč)	322,71	26,89	30,63	22,71	0,00	Vodárny a kanalizace Karlovy Vary, a.s. 49789228 (Vodohospodářské sdružení obcí západních Čech 47700521; KDT, a.s. 62509837; Obec Prameny 00572799; atd.)	61,27	Vodovody a kanalizace Vsetín, a.s. 47674652 (Vodovody a kanalizace Vsetín, a.s. 47674652; Město Zubří 00304492; Sdružení obcí "SYRÁKOV" 67728201; atd.)
ZVC45	4.3 Nájem infrastrukturního majetku (mil. Kč)	421,27	35,11	1,03	50,92	0,00	více Porovnání	163,01	VODÁRNA PLZEŇ a.s. 25205625 (Statutární Město Plzeň 00075370; VODÁRNA PLZEŇ a.s. 25205625; Západočeská univerzita v Plzni 49777513; atd.)
ZVC46	4.4 Prostředky obnovy infrastrukturního majetku (mil. Kč)	0,00	0,00	0,00	0,00	0,00	více Porovnání	0,00	více Porovnání
ZVC48	5.2 Ostatní provozní náklady externí (mil. Kč)	57,45	4,79	4,83	2,57	1,06	Vodovody a kanalizace Vsetín, a.s. 47674652 (Vodovody a kanalizace Vsetín, a.s. 47674652; Město Zubří 00304492; Sdružení obcí "SYRÁKOV" 67728201; atd.)	10,78	VODÁRNA PLZEŇ a.s. 25205625 (Statutární Město Plzeň 00075370; VODÁRNA PLZEŇ a.s. 25205625; Západočeská univerzita v Plzni 49777513; atd.)
ZVC50	10. Úplné vlastní náklady (mil. Kč)	2 764,32	230,36	203,07	60,39	162,42	Slovácké vodárny a kanalizace, a. s. 49453866 (Slovácké vodárny a kanalizace, a. s. 49453866; Město Uherský Brod 00291463; Obec Slavkov 00291315; atd.)	360,91	VODÁRNA PLZEŇ a.s. 25205625 (Statutární Město Plzeň 00075370; VODÁRNA PLZEŇ a.s. 25205625; Západočeská univerzita v Plzni 49777513; atd.)
ZVC53	D. Voda fakturovaná pitná celkem (mil. m ³)	78,32	6,53	6,53	1,45	4,62	Vodovody a kanalizace Vsetín, a.s. 47674652 (Vodovody a kanalizace Vsetín, a.s. 47674652; Město Zubří 00304492; Sdružení obcí "SYRÁKOV" 67728201; atd.)	9,27	Vodárny a kanalizace Karlovy Vary, a.s. 49789228 (Vodohospodářské sdružení obcí západních Čech 47700521; KDT, a.s. 62509837; Obec Prameny 00572799; atd.)

Označení ukazatele	Název ukazatele	SUMA (Σ)	PRŮMĚR (Ø)	MEDIÁN (Q2)	Směrodatná odchylka	MIN	MIN - provozovatel a IČO (vlastník a IČO)	MAX	MAX - provozovatel a IČO (vlastník a IČO)
ZVC56	11. Jednotkové náklady (Kč/m ³)	-	35,21	35,85	3,36	28,77	MORAVSKÁ VODÁRENSKÁ, a.s. 61859575 (Statutární Město Olomouc 00299308; Vodohospodářská společnost Olomouc, a.s. 47675772; Obec Dolany 00298808; atd.)	40,05	VODÁRNA PLZEŇ a.s. 25205625 (Statutární Město Plzeň 00075370; VODÁRNA PLZEŇ a.s. 25205625; Západočeská univerzita v Plzni 49777513; atd.)
DV64	Hustota přípojek (přepočtená délka) (ks/km)	-	43,63	43,00	11,79	28,21	Vodárny a kanalizace Karlovy Vary, a.s. 49789228 (Vodohospodářské sdružení obcí západních Čech 47700521; KDT, a.s. 62509837; Obec Prameny 00572799; atd.)	64,15	Slovácké vodárny a kanalizace, a. s. 49453866 (Slovácké vodárny a kanalizace, a. s. 49453866; Město Uherský Brod 00291463; Obec Slavkov 00291315; atd.)
Výrobní ukazatele									
VV01	Počet obyv. na 1 přípojku (obyv./příp.)	-	4,78	4,48	1,39	3,02	Vodovody a kanalizace Břeclav, a.s. 49455168 (Vodovody a kanalizace Břeclav, a.s. 49455168; Město Pohořelice 00283509; Obec Tvrdonice 00283631; atd.)	8,25	VODÁRNA PLZEŇ a.s. 25205625 (Statutární Město Plzeň 00075370; VODÁRNA PLZEŇ a.s. 25205625; Západočeská univerzita v Plzni 49777513; atd.)
VV05	Voda určená k realizaci na 1 obyvatele (m ³ /obyv.)	-	58,73	56,54	11,09	46,05	Vodovody a kanalizace Vsetín, a.s. 47674652 (Vodovody a kanalizace Vsetín, a.s. 47674652; Město Zubří 00304492; Sdružení obcí "SYRÁKOV" 67728201; atd.)	86,68	VODÁRNA PLZEŇ a.s. 25205625 (Statutární Město Plzeň 00075370; VODÁRNA PLZEŇ a.s. 25205625; Západočeská univerzita v Plzni 49777513; atd.)
VV07	Voda nefakturovaná na 1 km přepočtené délky vodovodního řadu na den ((m ³ /km)/den)	-	6,72	5,54	5,57	1,39	Vodovody a kanalizace Mladá Boleslav, a.s. 46356983 (Vodovody a kanalizace Mladá Boleslav, a.s. 46356983; Obec Lipník 00508993; Obec Domousnice 00237728; atd.)	22,45	VODÁRNA PLZEŇ a.s. 25205625 (Statutární Město Plzeň 00075370; VODÁRNA PLZEŇ a.s. 25205625; Západočeská univerzita v Plzni 49777513; atd.)
VV08	Podíl nefakturované vody na vodě určené k realizaci (%)	-	18,14	16,71	8,56	8,39	Vodovody a kanalizace Mladá Boleslav, a.s. 46356983 (Vodovody a kanalizace Mladá Boleslav, a.s. 46356983; Obec Lipník 00508993; Obec Domousnice 00237728; atd.)	35,19	VODÁRNA PLZEŇ a.s. 25205625 (Statutární Město Plzeň 00075370; VODÁRNA PLZEŇ a.s. 25205625; Západočeská univerzita v Plzni 49777513; atd.)
VV10	Ztráty vody na 1 km přepočtené délky vodovodního řadu na den ((m ³ /km)/den)	-	5,60	3,40	5,66	1,21	Vodovody a kanalizace Vsetín, a.s. 47674652 (Vodovody a kanalizace Vsetín, a.s. 47674652; Město Zubří 00304492; Sdružení obcí "SYRÁKOV" 67728201; atd.)	22,08	VODÁRNA PLZEŇ a.s. 25205625 (Statutární Město Plzeň 00075370; VODÁRNA PLZEŇ a.s. 25205625; Západočeská univerzita v Plzni 49777513; atd.)
VV11	Podíl ztrát vody na vodě určené k realizaci (%)	-	14,70	12,33	9,10	4,56	Vodovody a kanalizace Pardubice, a.s. 60108631 (Vodovody a kanalizace Pardubice, a.s. 60108631; Městys Choltice 00273643; Obec Libišany 00273899; atd.)	34,61	VODÁRNA PLZEŇ a.s. 25205625 (Statutární Město Plzeň 00075370; VODÁRNA PLZEŇ a.s. 25205625; Západočeská univerzita v Plzni 49777513; atd.)
VV15	Podíl nevyhovujících mikrobiologických a biologických vzorků (NMH) (%)	-	3,75	4,48	3,10	0,00	více Porovnání	7,69	Vodovody a kanalizace Břeclav, a.s. 49455168 (Vodovody a kanalizace Břeclav, a.s. 49455168; Město Pohořelice 00283509; Obec Tvrdonice 00283631; atd.)
VV16	Podíl nevyhovujících fyzikálně chemických vzorků (NMH) (%)	-	4,10	3,30	3,57	0,00	více Porovnání	10,99	MORAVSKÁ VODÁRENSKÁ, a.s. 61859575 (Statutární Město Olomouc 00299308; Vodohospodářská společnost Olomouc, a.s. 47675772; Obec Dolany 00298808; atd.)

Označení ukazatele	Název ukazatele	SUMA (Σ)	PRŮMĚR (Ø)	MEDIÁN (Q2)	Směrodatná odchylka	MIN	MIN - provozovatel a IČO (vlastník a IČO)	MAX	MAX - provozovatel a IČO (vlastník a IČO)
VV17	Počet čerpacích stanic na 1 km přepočtené délky vodovodního řádu (ks/km)	-	0,04	0,03	0,04	0,00	MORAVSKÁ VODÁRENSKÁ, a.s. 61859575 (Statutární Město Olomouc 00299308; Vodohospodářská společnost Olomouc, a.s. 47675772; Obec Dolany 00298808; atd.)	0,12	Vodovody a kanalizace Mladá Boleslav, a.s. 46356983 (Vodovody a kanalizace Mladá Boleslav, a.s. 46356983; Obec Lipník 00508993; Obec Domousnice 00237728; atd.)
Personální ukazatele									
ZVC52	C. Počet pracovníků (osob)	1 467,31	122,28	99,73	66,04	50,00	Královéhradecká provozní, a.s. 27461211 (Vodovody a kanalizace Hradec Králové, a. s. 48172898; Obec Měník 00269131; Obec Volanice 00272370; atd.)	319,80	Vodárny a kanalizace Karlovy Vary, a.s. 49789228 (Vodohospodářské sdružení obcí západních Čech 47700521; KDT, a.s. 62509837; Obec Prameny 00572799; atd.)
VP02	Voda fakturovaná pitná celkem na 1 pracovníka společnosti (tis. m ³ /prac.)	-	62,04	55,14	26,04	28,98	Vodárny a kanalizace Karlovy Vary, a.s. 49789228 (Vodohospodářské sdružení obcí západních Čech 47700521; KDT, a.s. 62509837; Obec Prameny 00572799; atd.)	137,84	Královéhradecká provozní, a.s. 27461211 (Vodovody a kanalizace Hradec Králové, a. s. 48172898; Obec Měník 00269131; Obec Volanice 00272370; atd.)
VP03	Počet zásobených obyvatel na 1 pracovníka společnosti (obyv./prac.)	-	1 333,60	1 247,97	607,98	554,03	Vodárny a kanalizace Karlovy Vary, a.s. 49789228 (Vodohospodářské sdružení obcí západních Čech 47700521; KDT, a.s. 62509837; Obec Prameny 00572799; atd.)	3 092,92	Královéhradecká provozní, a.s. 27461211 (Vodovody a kanalizace Hradec Králové, a. s. 48172898; Obec Měník 00269131; Obec Volanice 00272370; atd.)
VP04	Počet pracovníků na 1000 přípojek (prac./1000příp.)	-	4,31	3,59	2,45	1,44	Královéhradecká provozní, a.s. 27461211 (Vodovody a kanalizace Hradec Králové, a. s. 48172898; Obec Měník 00269131; Obec Volanice 00272370; atd.)	10,02	Vodárny a kanalizace Karlovy Vary, a.s. 49789228 (Vodohospodářské sdružení obcí západních Čech 47700521; KDT, a.s. 62509837; Obec Prameny 00572799; atd.)
VP06	Mzdové náklady na 1 m ³ fakturované pitné vody (Kč/m ³)	-	6,24	6,36	3,28	1,29	Královéhradecká provozní, a.s. 27461211 (Vodovody a kanalizace Hradec Králové, a. s. 48172898; Obec Měník 00269131; Obec Volanice 00272370; atd.)	12,51	Vodárny a kanalizace Karlovy Vary, a.s. 49789228 (Vodohospodářské sdružení obcí západních Čech 47700521; KDT, a.s. 62509837; Obec Prameny 00572799; atd.)
Ekonomické ukazatele									
VE00	Vodné celkem (tis. Kč)	2 971 164,32	247 597,03	234 077,43	67 773,52	167 239,09	Slovácké vodárny a kanalizace, a. s. 49453866 (Slovácké vodárny a kanalizace, a. s. 49453866; Město Uherský Brod 00291463; Obec Slavkov 00291315; atd.)	406 027,14	VODÁRNA PLZEŇ a.s. 25205625 (Statutární Město Plzeň 00075370; VODÁRNA PLZEŇ a.s. 25205625; Západočeská univerzita v Plzni 4977513; atd.)
VE03	Podíl kalkulačního zisku k rozdělení na ÚVN (bez části na rozvoj a obnovu) (%)	-	5,39	3,07	6,02	0,00	více Porovnání	18,32	MORAVSKÁ VODÁRENSKÁ, a.s. 61859575 (Statutární Město Olomouc 00299308; Vodohospodářská společnost Olomouc, a.s. 47675772; Obec Dolany 00298808; atd.)
VE04	Podíl kalkulačního zisku na vodném celkem (%)	-	6,61	5,80	4,04	0,30	Vodovody a kanalizace Přešov, a.s. 47674521 (Vodovody a kanalizace Přešov, a.s. 47674521; Obec Střítež Nad Ludinou 00302023; Obec Dolní Újezd 00636223; atd.)	15,48	MORAVSKÁ VODÁRENSKÁ, a.s. 61859575 (Statutární Město Olomouc 00299308; Vodohospodářská společnost Olomouc, a.s. 47675772; Obec Dolany 00298808; atd.)
VE05	Jednotkový kalkulační zisk (Kč/m ³)	-	2,54	2,00	1,61	0,11	Vodovody a kanalizace Přešov, a.s. 47674521 (Vodovody a kanalizace Přešov, a.s. 47674521; Obec Střítež Nad Ludinou 00302023; Obec Dolní Újezd 00636223; atd.)	5,27	MORAVSKÁ VODÁRENSKÁ, a.s. 61859575 (Statutární Město Olomouc 00299308; Vodohospodářská společnost Olomouc, a.s. 47675772; Obec Dolany 00298808; atd.)

Benchmarking provozovatelských subjektů 2017
Vodovod – skupina III.
(počet připojených obyvatel 100 001 - 200 000)

Označení ukazatele	Název ukazatele	SUMA (Σ)	PRŮMĚR (\bar{x})	MEDIÁN (Q2)	Směrodatná odchylka	MIN	MIN - provozovatel a IČO (vlastník a IČO)	MAX	MAX - provozovatel a IČO (vlastník a IČO)
VE07	Hodnota infrastrukturního majetku na 1 zásobeného obyvatele (tis. Kč/obyv.)	-	32,18	32,21	7,49	20,85	Vodovody a kanalizace Přerov, a.s. 47674521 (Vodovody a kanalizace Přerov, a.s. 47674521; Obec Střítež Nad Ludinou 00302023; Obec Dolní Újezd 00636223; atd.)	46,46	Vodovody a kanalizace Mladá Boleslav, a.s. 46356983 (Vodovody a kanalizace Mladá Boleslav, a.s. 46356983; Obec Lipník 00508993; Obec Domousnice 00237728; atd.)
OKF	Operační koeficient (-)	-	1,06	1,06	0,07	0,88	Vodárny a kanalizace Karlovy Vary, a.s. 49789228 (Vodohospodářské sdružení obcí západních Čech 47700521; KDT, a.s. 62509837; Obec Prameny 00572799; atd.)	1,18	MORAVSKÁ VODÁRENSKÁ, a.s. 61859575 (Statutární Město Olomouc 00299308; Vodohospodářská společnost Olomouc, a.s. 47675772; Obec Dolany 00298808; atd.)

4.3.2 Základní ukazatele

Celková délka vodovodních řadů skupiny činí 9 688,45 km (přepočtená délka 8 757,50 km) a průměrná hustota vodovodních přípojek je 43,63 přípojek na km vodovodního řadu. Průměrný počet obyvatel na přípojku je 4,78 obyvatel na přípojku. Úpraven vody ve skupině bylo celkem vykázáno 214 a v daném roce bylo upraveno celkem 100,10 mil. m³ pitné vody.

Prostředky na obnovu VIM byly v této skupině tvořeny v kalkulačních položkách nájem VIM ve výši 421,27 mil. Kč, opravy VIM ve výši 388,35 mil. Kč, odpisy VIM ve výši 322,71 mil. Kč. Prostředky obnovy na řádku 4.4 nebyly do ceny pro vodné zahrnuty žádné. Kladná část kalkulačního zisku určená na obnovu a rozvoj VIM činila celkem 48,82 mil. Kč, byla vykázána na 6 Porovnáních.

4.3.3 Výrobní ukazatele

Při pohledu na skupinu jako celek, je možno říci, že kvalita dodávané vody byla vyhovující. Počet odebraných mikrobiologických a biologických vzorků za skupinu činil 5 080 vzorků a z toho jich bylo 150 nevyhovujících (tj. 2,95 %). Počet odebraných fyzikálně chemických vzorků za skupinu činil 5 289 vzorků a z toho jich bylo 188 nevyhovujících (tj. 3,55 %). U žádného Porovnání ve skupině nepřekročil počet nevyhovujících mikrobiologických a biologických ani fyzikálně chemických vzorků vykázaných v souvisejících VÚPE 20 %.

Dalšími významnými výrobními ukazateli pro hodnocení provozovatelských subjektů jsou výše ztrát vody a výše nefakturované vody. Oba ukazatele jsou pro účely objektivního srovnávání vyjádřeny nejen podílem na vodě určené k realizaci, ale i v m³ na km přepočtené délky sítě za den. Nefakturovaná voda jako součást objemu vody určené k realizaci je vykazována v bilančních údajích ve VÚPE vodovodních řadů a obsahuje vlastní spotřebu vody (tj. vody použité provozovatelem pro účely provozu VIM), ostatní nefakturovanou vodu (spotřebovanou např. pro požární účely) a ztráty v trubní síti (způsobené úniky vody v důsledku netěsností, havárií apod., nepřesnostmi v měření, neoprávněnými odběry). Ukazatele, k jejichž výpočtu je použito množství nefakturované vody, mohou být ovlivněny skutečností, že je zde často zahrnuta voda spotřebovaná v provozech, které nesouvisí s výrobou a dodávkou pitné vody. Ukazatel množství nefakturované vody v m³/km/den může být dále výrazně ovlivněn celkovou délkou vodovodní sítě, do které není zahrnuta délka přiváděcích řadů. V případě, že je výše nefakturované vody uváděna včetně hodnoty pro přiváděcí řady, je ukazatel zkrácen. V takových případech je třeba zohlednit i ukazatel množství nefakturované vody vyjádřený podílem na vodě určené k realizaci.

Ztráty vody jsou v praxi určovány rozdílem mezi vodou nefakturovanou a součtem vody pro vlastní spotřebu a vody ostatní nefakturované, jejíž množství je odhadováno. Výši ztrát ovlivňují spolu se stavem VIM, tlakovými poměry v síti a celkovým objemem dodávané vody také subjektivní faktory (např. zkušenost zodpovědných pracovníků a přesnost měření).

Celkový objem nefakturované pitné vody ve skupině činí 20,41 mil. m³. Celkový podíl objemu nefakturované vody na vodě určené k realizaci činí 20,77 %. Objem nefakturované vody na km přepočtené délky sítě a den činí průměrně ve skupině 6,72 m³/km/den. Nejvyšší objem nefakturované vody na km sítě a den byl zjištěn ve VÚPE související s Porovnáním pro místo Plzeň - město provozovatele Vodárna Plzeň, a. s., a to 22,45 m³/km/den. Podíl

nefakturované vody na vodě určené k realizaci je 35,19 %. Průměr ve skupině činí 18,14 %. U tohoto Porovnání jsou v souvisejících VÚPE vykázány i nejvyšší ztráty vody na km sítě ve skupině, a to 22,08 m³/km/den. Podíl ztrát vody na vodě určené k realizaci zde činí 34,61 %. Průměr ve skupině činí 14,71 %. U tohoto Porovnání je také vykázána nejvyšší poruchovost (1,05 poruch na km sítě), průměr ve skupině činí 0,47 poruchy na km sítě.

Graf níže znázorňuje zmíněné ukazatele nefakturované vody pro Porovnání ve skupině s vyznačeným 75% percentilem objemu nefakturované vody na km a den ve výši 8,74 m³/km/den.

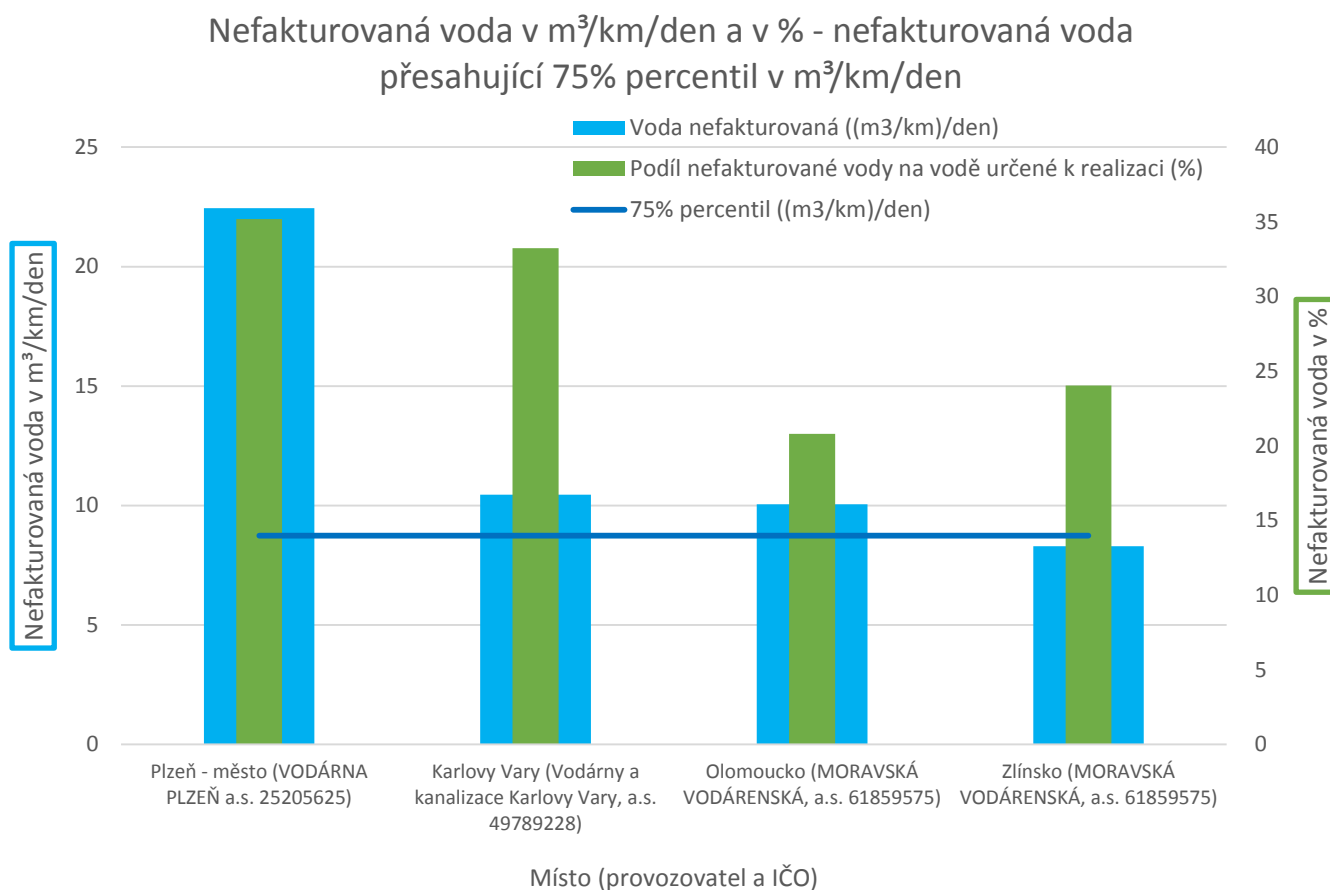

Následující tabulka uvádí přehled Porovnání, u kterých bylo v souvisejících VÚPE zjištěno, že přesahují 75% percentil skupiny v ukazateli voda nefakturovaná na km sítě a den. Dále jsou zde pro porovnání uvedeny ukazatele ztrát pitné vody.

Provozovatel a IČO	Vlastník a IČO	Pro místo	Voda nefakturovaná ((m ³ /km)/den)	Podíl nefakturované vody na vodě určené k realizaci (%)	Ztráty vody ((m ³ /km)/den)	Podíl ztrát vody na vodě určené k realizaci (%)
VODÁRNA PLZEŇ a.s. 25205625	Statutární Město Plzeň 00075370; VODÁRNA PLZEŇ a.s. 25205625; Západočeská univerzita v Plzni 49777513; atd.	Plzeň - město	22,450	35,188	22,084	34,614
Vodárny a kanalizace Karlovy Vary, a.s. 49789228	Vodohospodářské sdružení obcí západních Čech 47700521; KDT, a.s. 62509837; Obec Prameny 00572799; atd.	Karlovy Vary	10,459	33,232	9,308	29,574
MORAVSKÁ VODÁRENSKÁ, a.s. 61859575	Statutární Město Olomouc 00299308; Vodohospodářská společnost Olomouc, a.s. 47675772; Obec Dolany 00298808; atd.	Olomoucko	10,053	20,799	8,262	17,094

Provozovatel a IČO	Vlastník a IČO	Pro místo	Voda nefakturovaná ((m ³ /km)/den)	Podíl nefakturované vody na vodě určené k realizaci (%)	Ztráty vody ((m ³ /km)/den)	Podíl ztrát vody na vodě určené k realizaci (%)
MORAVSKÁ VODÁRENSKÁ, a.s. 61859575	Vodovody a kanalizace Zlín, a.s. 49454561; Město Fryšták 00283916; B.A.W.R., a.s. 27814319; atd.	Zlínsko	8,302	24,030	7,210	20,870

Při distribuci vody k odběratelům došlo ke ztrátám pitné vody v celkové výši 17,02 mil. m³, což představuje 17,33 % z celkového objemu vody určené k realizaci. Průměrné ztráty pitné vody ve skupině činí 5,60 m³/km/den. Nejvyšší ztráty pitné vody ve výši 22,08 m³ na kilometr přepočtené délky byly vykázány ve VÚPE náležící k Porovnání pro místo Plzeň – město, které již bylo zmíněno výše v souvislosti s nevyšším objemem nefakturované vody na km sítě za den. Dále uvedený graf znázorňuje zmíněné ukazatele ztrát pitné vody pro Porovnání ve skupině s vyznačeným 75% percentilem objemu ztrát pitné vody na km a den, který činí 7,47 m³/km/den.

Ztráty vody v m³/km/den a v % - ztráty vody přesahující 75% percentil v m³/km/den

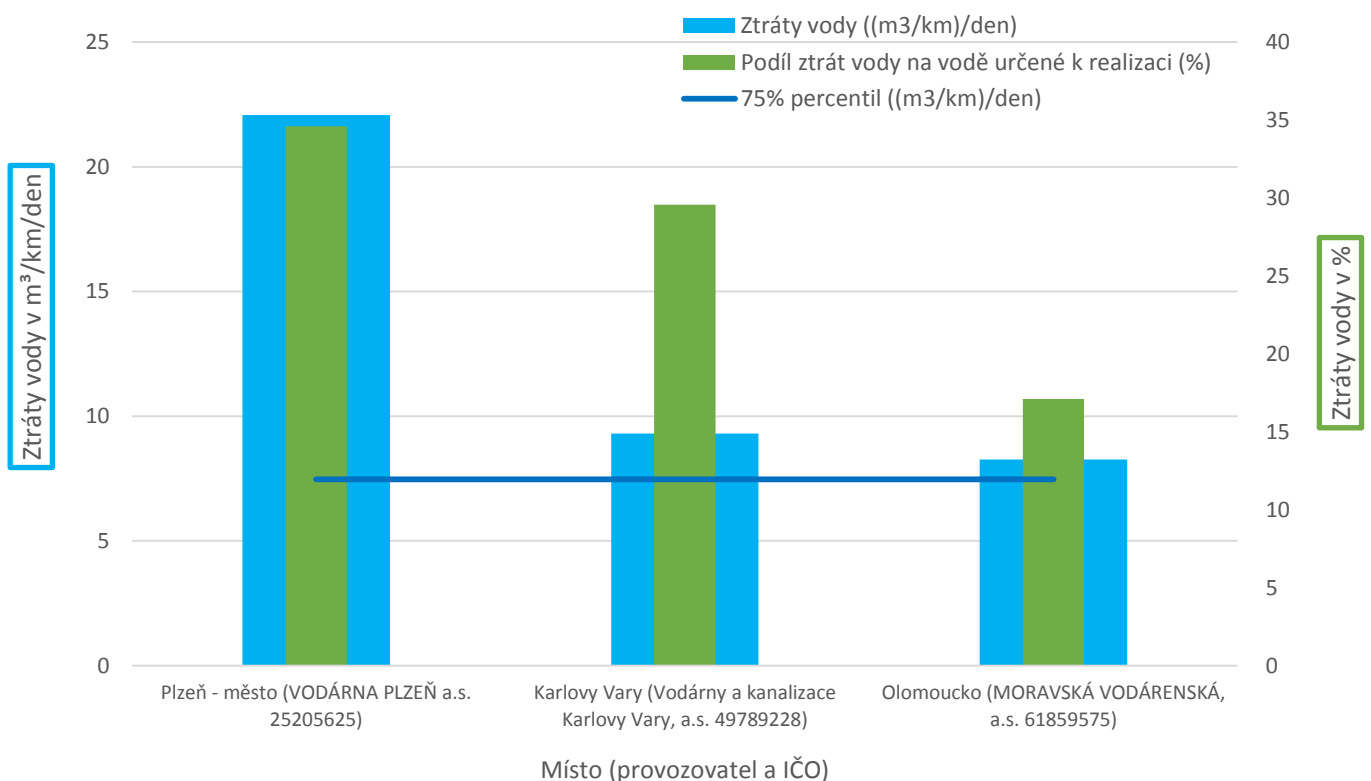

4.3.4 Personální ukazatele

Celkem za skupinu bylo vykázáno 1 467 pracovníků provozatelských subjektů. Průměrně připadá na jednoho pracovníka 1 333,60 připojených obyvatel. Mzdové náklady na m³ fakturované pitné vody činily průměrně 6,24 Kč/m³ a průměrný podíl mzdových nákladů na ÚVN byl vyčíslen na 17,85 %. Externí provozní náklady průměrně tvořily 0,75 Kč/m³, tj. 2,15 % ÚVN.

Nejvyšší jednotkové mzdové náklady ve výši 12,51 Kč/m³ jsou uvedeny na Porovnání pro místo Karlovy Vary provozovatele Vodárny a kanalizace Karlovy Vary, a. s. Na tomto Porovnání jsou zároveň nejnižší jednotkové ostatní provozní externí náklady, a to 0,14 Kč/m³. U tohoto Porovnání byl také vyčíslen nejvyšší počet pracovníků na 1 000 přípojek ve skupině (tj. 10,02 pracovníka/1000 přípojek), průměr ve skupině činí 4,31 pracovníka/1000 přípojek. Lze tedy usuzovat, že provozovatel Vodárny a kanalizace Karlovy Vary, a.s. svoji provozovatelskou činnost realizuje zejména vlastními silami a má provozovatel kontrolu nad kvalitou provozování.

4.3.5 Ekonomické ukazatele

Celkové vodné za skupinu činilo 2,97 mld. Kč. Průměrné vodné na jedno Porovnání činí 247,60 mil. Kč při průměrné ceně 37,75 Kč/m³. Kalkulační zisk celkem byl vyčíslen na 206,85 mil. Kč. Všechna Porovnání ve skupině vykázala kladný kalkulační zisk.

Průměrný OKF ve skupině činil 1,06. Pouze u jednoho Porovnání vychází OKF menší než 1, což znamená, že 91,67 % Porovnání ve skupině pokrývá vykázané ÚVN a minimální teoretické prostředky na obnovu VIM.

Průměrný podíl kalkulačního zisku na ÚVN ve skupině činí 7,28 %. Následující tabulka uvádí přehled Porovnání, u kterých byl zjištěn 1,5krát vyšší podíl zisku na ÚVN, než činí jeho medián ve skupině.

Provozovatel a IČO	Vlastník a IČO	Pro místo	Kalkulační zisk (mil. Kč)	Podíl kalkulačního zisku na ÚVN (%)
MORAVSKÁ VODÁRENSKÁ, a.s. 61859575	Statutární Město Olomouc 00299308; Vodohospodářská společnost Olomouc, a.s. 47675772; Obec Dolany 00298808; atd.	Olomoucko	35,970	18,32
VODÁRNA PLZEŇ a.s. 25205625	Statutární Město Plzeň 00075370; VODÁRNA PLZEŇ a.s. 25205625; Západočeská univerzita v Plzni 49777513; atd.	Plzeň - město	45,116	12,50
Vodovody a kanalizace Mladá Boleslav, a.s. 46356983	Vodovody a kanalizace Mladá Boleslav, a.s. 46356983; Obec Lipník 00508993; Obec Domousnice 00237728; atd.	Obce - akcionáři VaK Mladá Boleslav, a.s.	26,046	12,42

U těchto Porovnání byl vykázan nulový podíl zisku na obnovu a rozvoj VIM, což znamená, že celá výše zisku může být použita na jiné účely než na výrobu a prodej pitné vody, popř. na úhradu ekonomicky neoprávněných nákladů.

4.3.6 Porovnání splňující vybraná kritéria

Pro hodnocení Porovnání z pohledu plnění cílů regulace byly stanoveny mezní hodnoty vybraných ukazatelů (kritérií), které by měly znamenat zabezpečení samofinancovatelnosti provozování a obnovy VIM za přiměřenou cenu. Způsob stanovení těchto hodnot je uveden v kapitole 2.2. Následující tabulka uvádí konkrétní hodnoty kritérií pro tuto skupinu.

Operační koeficient	$1 \leq \text{OKF} \leq 1,5$
Cena pro vodné	= medián Porovnání splňujících podmínku pro OKF (tj. 38,00 Kč/m ³) +/- 10 %
Nefakturovaná voda v m ³ na km přepočtené délky za den	≤ průměr skupiny, tj. 6,72 m ³ /km/den

Uvedená kritéria splnilo na následujících 4 Porovnáních 4 provozovatelské subjekty.

Provozovatel a IČO	Vlastník a IČO	Pro místo
Slovácké vodárny a kanalizace, a. s. 49453866	Slovácké vodárny a kanalizace, a. s. 49453866; Město Uherský Brod 00291463; Obec Slavkov 00291315; atd.	Uherskohradištsko, Uherskobrodsko - regionální cena
Vodovody a kanalizace Břeclav, a.s. 49455168	Vodovody a kanalizace Břeclav, a.s. 49455168; Město Pohořelice 00283509; Obec Tvrdonice 00283631; atd.	region Břeclavsko - pitná
Vodovody a kanalizace Přerov, a.s. 47674521	Vodovody a kanalizace Přerov, a.s. 47674521; Obec Střítež Nad Ludinou 00302023; Obec Dolní Újezd 00636223; atd.	VaK Přerov, a.s.
Vodovody a kanalizace Vsetín, a.s. 47674652	Vodovody a kanalizace Vsetín, a.s. 47674652; Město Zubří 00304492; Sdružení obcí "SYRÁKOV" 67728201; atd.	V+S

Následující tabulka uvádí průměrné hodnoty kritérií a dalších dvou ukazatelů, které dosáhly výše uvedené subjekty, a dále jejich 10% percentily a mediány ve skupině.

Kritérium	Průměr z Porovnání splňujících kritéria	Medián	10% percentil
Operační koeficient (-)	1,04	1,06	1,01
Cena pro vodné (Kč/m ³)	37,22	37,48	34,05
Nefakturovaná voda (m ³ /km přepočtené délky/den)	4,25	5,54	1,54
Podíl generovaných prostředků na obnovu a rozvoj k hodnotě VIM (%)	2,27	2,35	1,06
Počet zásobených obyvatel na 1 pracovníka společnosti	1 199,70	1 247,97	824,10
Jednotkové náklady (Kč/m ³)	35,84	35,85	29,79

V následujícím grafu je průměr hodnot výše uvedených ukazatelů z Porovnání splňujících vybraná kritéria porovnán s 10% percentilem a mediánem skupiny. Z grafu je patrné, že se průměrné hodnoty u Porovnání splňujících vybraná kritéria blíží hodnotám mediánů ukazatelů všech Porovnání ve skupině, a to zejména u operačního koeficientu, ceny pro vodné a jednotkových ÚVN. Dokonce i hodnoty 10% percentilů se od těchto tří ukazatelů výrazně neodlišují. Naopak hodnoty se liší v ukazateli nefakturovaná voda (m³/km/den) a v podílu generovaných prostředků na obnovu (%). Tato skupina je vzhledem k vykázaným hodnotám poměrně vyrovnaná. Protože vybraná kritéria splnilo 33,33 % Porovnání a ostatní se jim ve velké většině blíží, lze konstatovat, že z pohledu regulátora se jedná o skupinu s uspokojivými výsledky provozování.

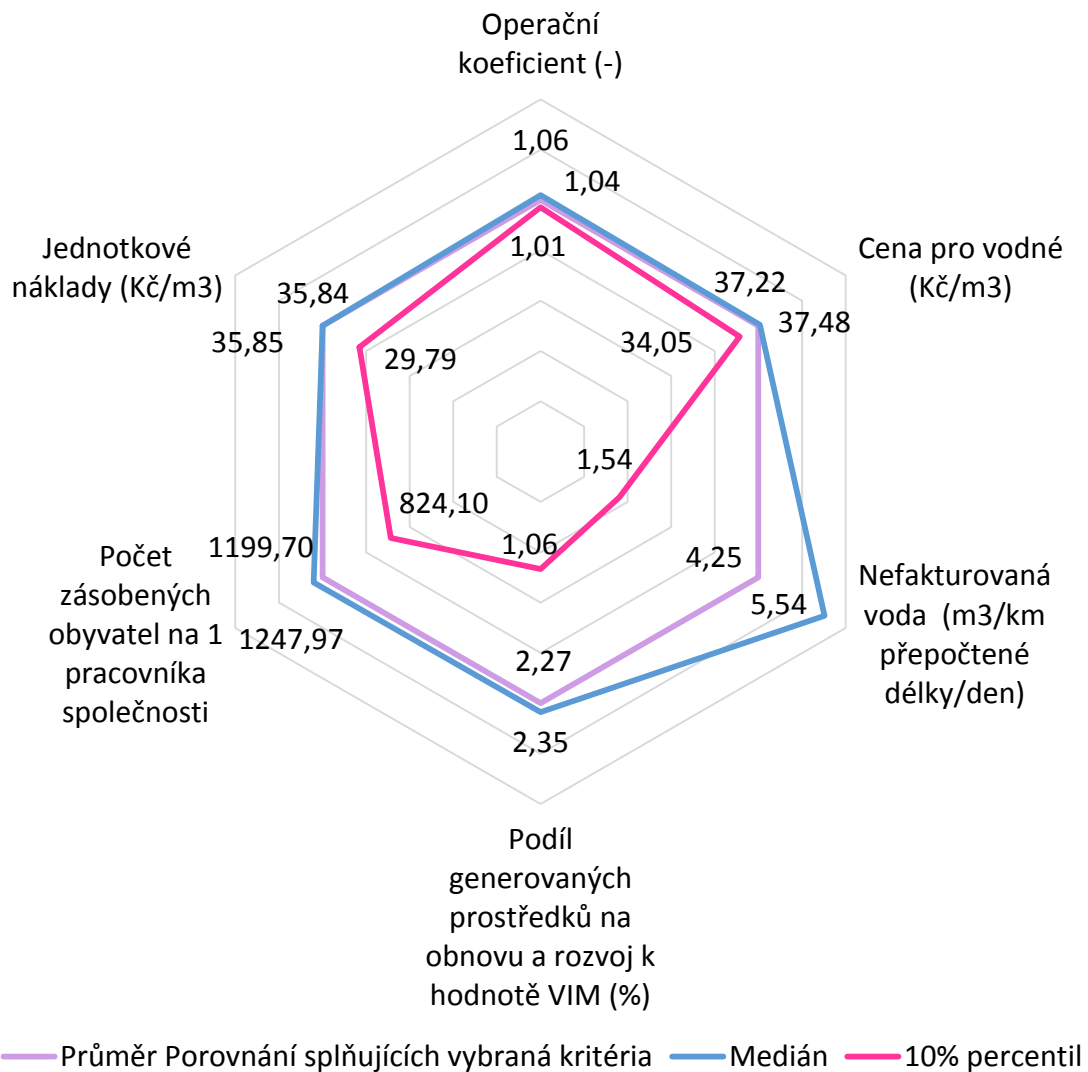

4.3.7 Seznam provozovatelských subjektů

Provozovatel a IČO	Vlastník a IČO	Pro místo	Počet zásobovaných obyvatel	Skupina (provozovatelský BM)
Královéhradecká provozní, a.s. 27461211	Vodovody a kanalizace Hradec Králové, a. s. 48172898; Obec Měník 00269131; Obec Volanice 00272370; Obec Urbanice 00528986; Obec Chýšt 00273686; Miroslav Bělský 00000000; PKF s.r.o. 25261452; FINAL ALFA - METEOR, spol. s r.o. 24731064; Obec Libčany 00269000; Václav Vlk 00000000; Ing. Kristýna Bouší 00000000; Labská louka, a.s. 26924846; Vladimír Podaný 00000000; Obec Vinary 00269751; Ing. Zdeněk Hrnčíř 00000000; VNUČKO, spol. s r. o. 60915188; D.E.E.D., a.s. 26423766; FinEstate, s.r.o. 25932918; MS HAUS s.r.o. 25923846; FATO a.s., člen holdingu FATO 27473295; Fincom One a.s. 27509401; Statutární město Hradec Králové 00268810; INDUSTREAL s.r.o. 43870228; Eva Lesáková 00000000; Zdeněk Turnovský 00000000; Tesco Stores ČR a.s. 45308314; EMADO Hradec Králové, s.r.o. 25297457; IMO - STAR 98 s.r.o. 25296051; Ing. Pavel Bednarčík 00000000; Petr Smola 00000000; Vladimír Žilina 00000000; RNDr. Jan Vachata 00000000; Ing. Jindřich Silbernagl 00000000; Ing. Petr Dočkal 00000000; Jan Klimeš 00000000; Jan Lžičar 00000000; Josef Košťál 00000000; Město Nový Bydžov 00269247; Ing. Jaroslav Stuchlík 00000000; Obec Skřivany 00269514; Obec Ohništany 00269255; Josef Vejs 00000000; Petr Kratochvíl 00000000; Ing. Jan Maurer 00000000; Malík Karel, Ing. a Malíková Irena, Jízdný Lukáš, Černilová Jarmila 00000000; Ivo Pešek 00000000; MUDr. Blanka Kupková 00000000; AHOLD Czech Republic, a.s. 44012373; CHEMIE STAR, spol. s r.o.	Solidární cena - Královéhradecká tarifní oblast - pitná voda	154 646	III.skupina (>100 000př.ob.)

Provozovatel a IČO	Vlastník a IČO	Pro místo	Počet zásobovaných obyvatel	Skupina (provozovatelský BM)
	43222226; CONING s.r.o. 60915986; DOMIS spol. s r.o. 44444028; Společenství vlastníků domu Ve Stromovce 714, HK 28800681; AGS BOHEMIASTAV Invest s.r.o. 27526259; Ing. Vojtěch Rachota 69883181; Rezidence Na Plachtě s.r.o. 28252161; Stříbrná náves s.r.o. 27776786; Helena Moravcová 00000000; František Kučera 00000000; Stanislav Cabicar 00000000; Mgr. Linda Dostálová 00000000; Ing. Vladimír Hypský 00000000; Správa železniční dopravní cesty, státní organizace 70994234; Univerzita Hradec Králové 62690094; MUDr. Blanka Trojanová 00000000; Ing. Pavel Rambousek 00000000; AJM invest s.r.o. 28767217; Město Nechanice 00269191; Milan Malý 00000000; Libor Hromádka 00000000; BV Development Stěžery s.r.o. 28779592; Ing. Roman Vojtíšek 00000000; Obec Stračov 00269638; Obec Věstary 00269760; Obec Vrchovnice 00578827; Královéhradecký kraj 70889546; Obec Benátky 00653306; Obec Sadová 00653373; Obec Pšánky 48146994; Ladislav Kohoutek 00000000; M - SILNICE a.s. 42196868; Aleš Jirout 49339338; Daneš Martin, Ing. 60142332; Byty v zahradě s.r.o. 28214919; Michal Bulíček 00000000; ALBA invest s.r.o. 25977351; VYSOSTAV s.r.o. 25298992; Ing. Jiří Bobr 00000000; KERS s.r.o. 25947273; Linda Bryndová 00000000; Obec Žeretice 00272434; Miroslav Kopáč 00000000; Naděžda Vodvářková 00000000; Ing. Olga Horáková 00000000; Jan Jeremiáš 00000000; Mgr. Jan Věcek 00000000; Ing. Tomáš Kouba 00000000; Vlastimil Kučera 00000000; STAVOKA Hradec Králové, a.s. 25272276; Obec Librantice 45978140; Ing. Pavel Rejchrt 00000000; Golf resort Na Vrších s.r.o. 28814941; Město Třebechovice Pod Orebem 00269719; Obec Žiželice 00235962; Ing. Josef Novák 00000000; P-Jaroměř s.r.o. 26005310; AGRO Chomutice a.s. 64792226; Břetislav Runštuk 00000000; Penzion BELLA s.r.o. 28818610; Obec České Meziříčí 00274810; Obec Petrovičky 00578509; Obec Předměřice Nad Labem 00269379; Obec Barchov 00268593; Luboš Pavlíček 00000000; Tomáš Pazderka 00000000; František Vašátko 00000000; Ing. Jiří Kladivo 00000000; P.J. BETA s.r.o. 26179245; Petra Lžičarová 00000000; Roman Hynek 00000000; Obec Dolní Přím 00268747; Jan Podaný 00000000; Město Smiřice 00269557			
MORAVSKÁ VODÁRENSKÁ, a.s. 61859575	Statutární Město Olomouc 00299308; Vodohospodářská společnost Olomouc, a.s. 47675772; Obec Dolany 00298808; Miroslav Císař 00000000; Petra Kovaříková 00000000; Sylva Kubíčková 00000000; Mgr. Radek Ostrčil 00000000; Ivana Jahnová 00000000; Marcel Kubis 00000000; Ivo Klapil 00000000; Jan Železný 00000000; Obec Samotičky 48769967; Město Uničov 00299634; OVERsize, s.r.o. 4610997; Petr Černek 00000000; Hana Čecháková 00000000; Ivana Buriánková 00000000; JUDr. Procházka 00000000; Přidal Jan 00000000; Obec Mrsklesy 64990940; Obec Práslavice 00576255; Zolova real s.r.o. 01608738; Vodovod Pomoraví, svazek obcí 47921129; Obec Střeň 47997265; Obec Bystrovany 48770078; STAFOS - REAL, s.r.o. 26855283; STALAMP, s.r.o. 26859599; SUNNY FARM s.r.o. 26870703; DELTA INVEST, s.r.o. 25914391; EUROGEMA CZ, a.s. 26801001; K - stav stavební a.s. 26802015; Obec Skrzeň 00635693; Obec Grygov 00298875; Obec Hlubočky 00298891; Obec Jívová 00299031; Obec Příkazy 00228711; Obec Velký Týnec 00299669; Obec Krčmaň 00575640; Obec Tověř 00635626; Obec Horka Nad Moravou 00298948; Obec Náklo 00299251; Holandská čtvrť III, s.r.o. 04873670; HOPR GROUP, a.s. 48910732; TAF - CZ s.r.o. 25387499; eg projekt SMETANOVY SADY - PRVNÍ ETAPA, s.r.o. 02222132; Štýbnar & Finance s.r.o. 27847756; TAMPIOL a.s. 27652629; Vision spol. s r.o. 46967931; Ing. Jiří Sedláček 44087624; Felix Roman 00000000; DELTA SERVIS,s.r.o. 60777519; Holandská čtvrť II,s.r.o. 03451321; Ivo Hager 00000000; INTES OLOMOUC, spol. s r. o. 41031229; SEKO Aerospace, a.s. 25446592; fluxamat, s.r.o. 25891090; MORAVSKÁ VÝROBNÍ, a.s. 25837052	Olomoucko	133 409	III.skupina (>100 000př.ob.)
MORAVSKÁ VODÁRENSKÁ, a.s. 61859575	Vodovody a kanalizace Zlín, a.s. 49454561; Město Fryšták 00283916; B.A.W.R., a.s. 27814319; PaedDr. Eva Vítková 00000000; Kadlčková Pavla a 18 vlastníků-dohodnutý správce 00000000; Petr Pravec, Jaroslav Válek 00000000; Ing. Jaroslav Zámečník 00000000; Ing. Pavel Holík, Pavel Bršlica 00000000; David Hink, Vlasta Hinková 00000000; Josef Unzeitig, Přemysl Liška 00000000; Ing. Jindřich Škrášek, Ing. Martin Malý 00000000; Mgr. Jiří Ostravský 00000000; Fialová Hana a spol. 00000000; Milan Šumbera 00000000; Sdruž. vlastníků - Zámorský Igor 00000000; Petr Chmela 00000000; Mgr. Eva Čapková 00000000; Dalečky sdružení zastoupené ing. Pavlem Valkovičem 00000000; Ing. Jiří Kašík 00000000; Jiří Holík 00000000; Sukop Petr Ing. 00000000; Ing. Petr Ondrušek 00000000; Helena Frkalová 00000000; Dalibor Mandák 00000000; Pospíšil Zbyněk MUDr. a MUDr. Eva, Ordel Libor, Habáň Mgr, Pospíšil Ing. 00000000; Švancara Marek a Martina 00000000; Břetislav Vejmelka 00000000; Ing. Daniel Richter 00000000; Eva Nováková 00000000; Škodák Stanislav a Jitka 00000000; Ing. Martin Pekáček 00000000; Josef Gracla 00000000; Jan Straka 00000000; Obec Racková 00284386; Obec Želechovice nad Dřevnicí 75158094; Václav Zapletal 00000000; Hubík Radovan a spol. 00000000; Kudlov invest, s.r.o. 28292421; Vladimír Mikel 00000000; Mojmír Kadlec 00000000; Antonín Chromek, Miroslava Chromková 00000000; JUDr. Jiří Svazil 00000000; Marek Jurča 00000000;	Zlínsko	162 114	III.skupina (>100 000př.ob.)

Benchmarking provozovatelských subjektů 2017
Vodovod – skupina III.
(počet připojených obyvatel 100 001 - 200 000)

Provozovatel a IČO	Vlastník a IČO	Pro místo	Počet zásobovaných obyvatel	Skupina (provozovatelský BM)
	Pavel Plšek 00000000; Jiří Němec 00000000; Doležel Jaroslav Ing., Miklík Václav 00000000; Ing. Lukáš Mikulec 00000000; Antonín Skřítek 00000000; Ing. Konečný Michal, Bc. Alena Konečná 00000000; Ing. Andrea Březíková 00000000; Ing. Ladislav Kocman, Oldřich Černocký 00000000; Jana Trvajová 00000000; Obec Újezd 00284602; Městys Pozlovice 00568708; Miroslav Hlavička 00000000; ČEPRO, a.s. 60193531; JH REALity s.r.o. 42340292; Ing. Ladislav Latinák 00000000; Maňas M. Bc., Váňa M., Janičková M. 00000000; Statutární město Zlín 00283924; Obec Vlachova Lhota 46276033; Obec Bohuslavice U Zlína 00283789; Obec Veselá 00226203; Obec Poteč 00568694; Obec Křekov 46276041; Město Brumov - Bylnice 00283819; Město Valašské Klobouky 00284611; Obec Rokytnice 70805202; Bc. Bačová Martina 00000000; Ladislav Hradil 00000000; Obec Doubravy 00283886; Obec Velký Ořechov 00284637; Jarmila Trčalová 00000000; Obec Kaňovice 00226238; Obec Dobrkovice 00568538; Obec Hřivínův Újezd 00283983; Obec Sehradice 00568724; Obec Horní Lhota 00568554; MIRBAU, s.r.o. 27679039; Obec Dolní Lhota 00283878; Město Slavičín 00284459; Obec Lukoveček 70871264; Obec Vysoké Pole 00284700; Město Luhačovice 00284165; Obec Biskupice 00283771; Obec Halenkovice 00283932; ZEKO s.r.o. 44004737; CENTRING spol. s r.o. 44005458; Archkes a.s. 28293231; Obec Ostrata 70910740; Obec Březnice 48471828; GEFEST Invest s.r.o. 24305600; HOYA Zlín - Park s.r.o. 03469964; Ing. Radovan Ent 65361075; INVESTOM, s.r.o. 49435582; Kromexim a.s. Kroměříž 49969331; Obec Březová 00568511; STAVERA s.r.o. 27679322; Kaskády s.r.o. 26897318; EVON INVEST s.r.o. 27738302; Bergama70 a.s. 27827038; Ing. Jiří Blažek 12218146; STAVYMA spol. s r.o. 00544027; První zlínská realitní spol. s r.o. 18757511; AREKOP, s.r.o. 25526073; H + M Zlín a.s. 18824927; Metalšrot Tlumačov a.s. 46901094; Obec Komárov 00568597; Obec Hrobice 00568571; Obec Machová 00568651; Obec Šarovy 00837296; Obec Oldřichovice 00568678; Město Napajedla 00284220; Obec Lukov 00284173; Obec Spytihněv 00284491; Obec Žlutava 00284734; Město Vizovice 00284653; Obec Karlovice 46276076; Jaroslav Kolář, Věra Kolářová 00000000; Zdeněk Paušman 00000000; Ing. Otakar Tesař 00000000			
Slovácké vodárny a kanalizace, a. s. 49453866	Slovácké vodárny a kanalizace, a. s. 49453866; Město Uherský Brod 00291463; Obec Slavkov 00291315; Obec Bílovice 00290793; Obec Boršice U Blatnice 00290815; Obec Boršice 00290823; Obec Břestek 00542253; Obec Březolupy 00290840; FAVEX, s.r.o. 49972367; Městys Buchlovice 00290866; Obec Částkov 00360392; Město Hluk 00290939; MION KOVO s.r.o. 03581918; Obec Jalubí 00290980; Obec Kněžpole 00291013; Obec Kostelany Nad Moravou 00291048; Město Kunovice 00567892; Jednota spotřební družstvo v Uherském Ostrohu 00032310; Obec Modrá 00362344; Obec Ořechov 00542300; Obec Ostrožská Lhota 00291196; Obec Ostrožská Nová Ves 00291200; Obec Podolí 00291242; Obec Popovice 00291269; Město Staré Město 00567884; REC Group s.r.o. 25548034; TC Staré Město s.r.o. 29197121; Obec Topolná 00291421; Obec Tupesy 00542393; Město Uherské Hradiště 00291471; Sandomir Trade, s.r.o. 01475339; Sadská s.r.o. 02995735; ST development s.r.o. 03714675; UHS JAKOS, a. s. 15528618; BDH správa s.r.o. 28273249; Hamiante team a.s. 29399572; WEWE group a.s. 48909432; Bc. Petr Dynka 00000000; Veronika Johánková 00000000; Ing. Pavla Hrtánková 00000000; Zdeněk Měsíček 00000000; Petr Tvrdoň 00000000; Miloslav Hanáček 00000000; Jana Sochorová 00000000; Josef Kotík, Lada Kotíková 00000000; Robert Bumbálek 00000000; Radim Uherek 00000000; Město Uherský Ostroh 00291480; Obec Vážany 00542318; Obec Zlechov 00291609; Obec Bánov 00290785; Štefan Cibuř, Jana Cibuřová 00000000; Vladimír Zálešák 10099794; Město Bojkovice 00290807; Obec Bystřice pod Lopeníkem 00290874; Obec Dolní Němčí 00290904; FORMIKA, s.r.o. 26235285; Obec Horní Němčí 00290947; Zemědělské obchodní družstvo Poolšaví 00156400; Obec Hradčovice 00290963; Obec Nezdenice 00291161; Obec Nivnice 00291170; IMTRADEX, a.s. 00545392; Obec Pitín 00291234; Obec Rudice 00542270; Obec Šumice 00291404; RACIOLA Uherský Brod, s.r.o. 25532073; TEKOO REALITY, s.r.o. 26948508; ČSAD Uherské Hradiště a.s. 49445910; Pivovar Uherský Brod, a.s. 60742917; Obec Vlčnov 00291561; Obec Záhorovice 00207381	Uherskohradištsko, Uherskobrodsko - regionální cena	114 181	III.skupina (>100 000př.ob.)
VODÁRNA PLZEŇ a.s. 25205625	Statutární Město Plzeň 00075370; VODÁRNA PLZEŇ a.s. 25205625; Západočeská univerzita v Plzni 49777513; Kamil Mašek 00000000; Hacaperka Radek, Ing. a spol. 00000000; Paragon Customer Communications Czech Republic a.s. 62619551; Ing. Lukáš Kreisl 00000000; Václav Vápeník 00000000; Bc. Patrik Benda 00000000; Západočeská developerská, s.r.o. 29081858; STAFIN Kalikova a. s. 27647919; Wittmann Alfa s.r.o. 26408791; AW Přeštice s.r.o. 29157579; BC Real, a.s. 27965899; JK - TREND STAV s.r.o. 45353824; BC Bručná, s.r.o. 29089212; Jaromír Švarc 00000000; Jan Šik 00000000; Václav Valenta, Jolana Valentová 00000000; Roman Kreuziger 00000000; Pavel Kantner 00000000; Vratislav Kypta, Ing. Miloslav Šístek 00000000; Bečvář Roman a spol. 00000000; Tomáš Zísler 00000000; Luboš Princ 00000000; Sdružení ARCHA - Pavel Král 00000000; Václav Pollet, Vratislav Cetina,	Plzeň - město	160 391	III.skupina (>100 000př.ob.)

Benchmarking provozovatelských subjektů 2017

Vodovod – skupina III.

(počet připojených obyvatel 100 001 - 200 000)

Provozovatel a IČO	Vlastník a IČO	Pro místo	Počet zásobovaných obyvatel	Skupina (provozovatelský BM)
	Ludmila Cetinová 00000000; První developerská s.r.o. 26373220; CZ STAVEBNÍ HOLDING, a.s. 25917773; AMIO TRADE s.r.o. 25248791; Plzeňský SINOR, o.p.s. 26405954; MADRUZZO a.s. 26397552; HEGEMON KL spol. s r.o. 26381095; Byty-Reality-Stavební, s.r.o. 25217909; Blustery s.r.o. 02575027; Druhá Valcha Development a.s. 02455871; J e d n o t a, spotřební družstvo v Tachově 00032018; INVEST PRODUKT s.r.o. 25206770; PRESTOL, spol. s r.o. 16736966; Společenství vlastníků pro dům č.p. 236, Plzeň, Valcha 02973375; Gebo Immobilia - Rondel s.r.o. 25220217; SPOJMONT PLZEŇ, spol. s r.o. 46887156; WOODCOTE BEK, s.r.o. 45357838; Amesbury - Plzen 2 s.r.o. 28387589; Land 2 ZUP s.r.o. 25671022; IKO stavby s.r.o. 29120543; Lesy Loučany s.r.o. 27972429; Valcha Property Development a.s. 27926931; I.R.S. Development s.r.o. 26407213; JK - EU Invest s.r.o. 29105528; CTP Plzeň I, spol. s r.o. 28136845; FKBB s.r.o. 27972623			
Vodárny a kanalizace Karlovy Vary, a.s. 49789228	Vodohospodářské sdružení obcí západních Čech 47700521; KDT, a.s. 62509837; Obec Prameny 00572799; bss BĀŇSKÁ STAVEBNÍ SPOLEČNOST s.r.o. 25233866; KazNarDžak-company s.r.o. 26770123; Sedlecký kaolin a. s. 63509911; Jaroslava Mejstříková 00000000; Ing. Jindřich Stanka 00000000; Jan Karas 00000000; MUDr. Jiří Hofman 00000000; Dalibor Prchlík 00000000; Ing. Vladimír Krystyn 00000000; Leona Preřková Mgr. 00000000; Keilberg Meadows, a.s. 27645835; Marie Janečková 00000000	Karlovy Vary	177 178	III.skupina (>100 000př.ob.)
Vodovody a kanalizace Břeclav, a.s. 49455168	Vodovody a kanalizace Břeclav, a.s. 49455168; Město Pohořelice 00283509; Obec Tvrdonice 00283631; Město Břeclav 00283061; MUDr. Ladislav Knápek 00000000; Ing. Jiří Kalužík 00000000; Ing. arch. Pavel Píkrýl 00000000; H.R.S. a.s. 26268329; BRON s.r.o. 60745011; Luděk Benada 65809262; Obec Bulhary 00283088; Obec Hlohovec 00283151; Moraviarest, s.r.o. 27737349; Zdeněk Mutina 00000000; Obec Kostice 00283274; REALITY DOMUS s.r.o. 26919575; Město Lanžhot 00283321; Obec Lednice 00283339; Město Podivín 00283495; Ing. Vladimír Škrlant 00000000; Zbyněk Ondrák 00000000; Mgr. Petr Houžvička 00000000; Obec Přítluky 00283550; Obec Týnec 00283649; Město Valtice 00283665; MAUTING s.r.o. 46979794; Obec Zaječí 00283746; Městys Boleradice 00283011; Obec Borkovany 00283029; Obec Bořetice 00283037; Obec Brumovice 00042188; Obec Diváky 00283100; Obec Horní Bojanovice 00283169; Město Hustopeče 00283193; Obec Kobylí 00283266; Obec Křepice 00283291; Obec Kurdějov 65269951; Obec Nikolčice 00283410; Obec Popice 00283517; Obec Pouzdřany 00283533; Obec Starovice 00283584; Obec Starovičky 00283592; Obec Strachotín 00283606; Obec Šakvice 00283614; Obec Šitbořice 00283622; Obec Uherčice 00283657; Městys Velké Němčice 00283690; Dřevomonta, s.r.o. 60702842; Město Velké Pavlovice 00283703; Obec Vrbice 00283738; Slunečné domy u Mušova,s.r.o. 28333381; Obec Březí 00283070; Karel Smolka 00000000; Obec Dolní Dunajovice 00283126; RKM development s.r.o. 27678091; Obec Dolní Věstonice 00283134; Městys Drnholec 00283142; Obec Jevišovka 00600172; Obec Klentnice 00600199; Město Mikulov 00283347; Obec Milovice 00283355; Obec Novosedly 00283444; Regionální muzeum v Mikulově, příspěvková organizace 00089613; Obec Pavlov 00283479; Pavlovské sklípky, s.r.o. 02832798; Obec Perná 00283487; Obec Cvrčovice 00600156; Obec Ivaň 00600164; Obec Odrovice 00488062; Obec Pasohlávky 00283461; Thermal Pasohlávky a.s. 27714608; SM - Building s.r.o. 28292472; Obec Přibice 00600211; Obec Vlasatice 00283711; Obec Vranovice 00283720; Městys Nosislav 00283428	region Břeclavsko - pitná	110 076	III.skupina (>100 000př.ob.)
Vodovody a kanalizace Hodonín, a.s. 49454544	Vodovody a kanalizace Hodonín, a.s. 49454544; Město Vracov 00285498; Město Hodonín 00284891; Obec Hrušky 00283185; Městys Moravská Nová Ves 00283363; Obec Čejč 00284815; Obec Čejkovice 00284823; Obec Dolní Bojanovice 00284858; Město Dubňany 00284882; Obec Josefov 00488496; GAPA Hodonín s.r.o. 26233312; Bc. Marek Dohnal 00000000; Obec Mutěnice 00285145; Obec Nový Poddvorov 00636797; Obec Petrov 00285218; Obec Prušánky 00285226; Obec Ratíškovice 00285242; Obec Rohatec 00488526; Mgr. Andrea Kubátová 00000000; Obec Starý Poddvorov 00285293; Obec Sudoměřice 00285331; Obec Krumvíř 00283282; Město Bzenec 00284807; Obec Čeložnice 00488437; Obec Dambořice 00284840; Obec Dražůvky 00488429; Obec Hovorany 00284904; Obec Ježov 00284955; Obec Kelčany 00544698; Obec Kostelec 00285005; Město Kyjov 00285030; Obec Labuty 00636801; Obec Milotice 00285111; Obec Mouchnice 00373460; Obec Násedlovice 00285153; Obec Nechvalín 00488445; Obec Nenkovice 00488852; Obec Skalka 00636819; Obec Sobůlky 00285285; Obec Stavěšice 00544680; Obec Strážovice 00285323; Obec Svatobořice-Mistřín 00285358; Obec Šardice 00285374; Obec Uhřice 00285421; Obec Vacenovice 00285439; Obec Věteřov 00285463; Obec Vlkoš 00285471; Obec Vřesovice 00285501; Obec Žádovice 00285510; Obec Žarošice 00285528; Město Ždánice 00285536; Obec Želetice 00285544; Obec Žeravice 00285552; Obec Blatnička 00488518; Voda Hornácka z.s. 64479901; Obec Kozojídky 00488861; Obec Moravský Písek 00285137; Město Strážnice 00285315; Obec	Vodovody a kanalizace Hodonín, a.s.	136 063	III.skupina (>100 000př.ob.)

Provozovatel a IČO	Vlastník a IČO	Pro místo	Počet zásobovaných obyvatel	Skupina (provozovatelský BM)
	Tvarožná Lhota 00285412; Město Veselí nad Moravou 00285455; Obec Vnorovy 00285480; Město Koryčany 00287334			
Vodovody a kanalizace Mladá Boleslav, a.s. 46356983	Vodovody a kanalizace Mladá Boleslav, a.s. 46356983; Obec Lipník 00508993; Obec Domousnice 00237728; Město Bělá pod Bezdězem 00237434; Město Benátky nad Jizerou 00237442; Městys Bezno 00237469; Obec Horky Nad Jizerou 00237795; Obec Nosálov 00662208; Obec Nepřevázka 00238333; Obec Písková Lhota 00509230; Voda Kondrbálek s.r.o. 28945531; Obec Semčice 00238597; Obec Dolní Slivno 00237701; Obec Kropáčova Vrutice 00238163; Obec Luštěnice 00238252; NET CALL, s.r.o. 26460831; Ministerstvo obrany 60162694; Město Bakov nad Jizerou 00237418; Statutární město Mladá Boleslav 00238295; Obec Bradlec 00508888; Obec Sukorady 00508969; Obec Židněves 00508985; Zdeněk Svárovský, Martina Svárovská 00000000; Obec Doubravička 00509388; Středočeský kraj 70891095; Obec Chocnějovice 00237906; Obec Loukovec 00238244; Město Mnichovo Hradiště 00238309	Obce - akcionáři VaK Mladá Boleslav, a.s.	107 869	III.skupina (>100 000př.ob.)
Vodovody a kanalizace Pardubice, a.s. 60108631	Vodovody a kanalizace Pardubice, a.s. 60108631; Městys Choltice 00273643; Obec Libišany 00273899; Obec Stojice 00274356; Pavel Virt 00000000; Thorin, s.r.o. 28282388; Město Přelouč 00274101; Obec Valy 00274526; Obec Morašice 00580678; Roman Hrdlička 00000000; Obec Holotín 00580651; Obec Sovolusky 00580660; M-TECH STAVEBNÍ s.r.o. 27526798; AUTOSKLO - H.A.K. spol. s r.o. 64824969; FINAL TECH spol.s.r.o. 61065005; JJS MOTOREST s.r.o. 27463010; Roman Hubník 00000000; Ing. arch. Petr Křivánek 00000000; Tomáš Bureš 00000000; Ing. Ladislav Franc 00000000; Jarmila Brázdová 00000000; PROFER-INVEST s.r.o. 25273272; ELMAD spol. s r. o. 15771318; EAST BOHEMIAN AIRPORT a.s. 48154938; M&M servisní s.r.o. 25932667; CZ STAVEBNÍ HOLDING, a.s. 25917773; Stavoka Kosice, a.s. 25275119; Město Sezemice 00274241; Statutární město Pardubice 00274046; Obec Ostřešany 00274020; Obec Podůlšany 00580635; Obec Němčice 00580589; Obec Starý Mateřov 00274330; Aaron Bohemia s.r.o. 25943740; FINESKO Real, s.r.o. 47454563; DOMEK s.r.o. 46507230; JK stavebniny s.r.o. 28795954; IP stav s.r.o. 62064339; K R U Z E P spol. s r.o. 60935782; KONEKT v.o.s. 48153826; NOVÝ DOMOV PARDUBICE s.r.o. 27531988; Miroslav Jonáš Investment s.r.o. 27490726; Doubravické domy s.r.o. 26861054; Solhan s.r.o. 28784171; Manhattan Development s.r.o. 28227948; PAYTON a.s. 27658708; Pavel Douda 00000000; Josef Hartman 00000000; ECOREAL CZ, s.r.o. 25962540; Obec Kladruby nad Labem 00273767; Obec Kasalice 00273741; Obec Hlavečnick 00273554; Město Dašice 00273481; Montako color s.r.o. 62967221; Obec Chvojenec 00273678; Obec Moravany 00273988; Obec Lány U Dašic 00580520; Obec Újezd U Přelouče 00274500; Obec Dolany 00273490; Obec Čeperka 00273449; Obec Srnojedy 00191159; Obec Opatovice Nad Labem 00274011; Obec Mikulovice 00273961; Obec Choteč 00273651; Obec Dolní Ředice 00273511; Obec Vyšehněvice 00274615; Město Horní Jelení 00273589; Obec Újezd U Sezemic 00580597; Obec Rokytno 00274178	Pardubice	152 558	III.skupina (>100 000př.ob.)
Vodovody a kanalizace Přešov, a.s. 47674521	Vodovody a kanalizace Přešov, a.s. 47674521; Obec Střítež Nad Ludinou 00302023; Obec Dolní Újezd 00636223; Obec Jezernice 70040915; Město Hranice 00301311; Obec Polom 00850675; Obec Želatovice 00302287; Obec Beňov 00636126; Obec Lazníčky 00636321; Obec Majetín 00299197; Obec Paršovice 00636461; Obec Olšovec 00636436; Obec Žákovice 00600890; Obec Lhota 00636347; Obec Hrabůvka 00301299; Obec Osek nad Bečvou 00301680; Mikroregion Hranicko 70961051; Obec Hruška 47919779; Obec Křenovice 00636304; Obec Říkovice 00636568; Obec Opatovice 00301655; Obec Šišma 00636614; Obec Vitčice 00600091; Obec Hradčany 00636282	VaK Přešov, a.s.	123 050	III.skupina (>100 000př.ob.)
Vodovody a kanalizace Vsetín, a.s. 47674652	Vodovody a kanalizace Vsetín, a.s. 47674652; Město Zubří 00304492; Sdružení obcí "SYRÁKOV" 67728201; Město Rožnov pod Radhoštěm 00304271; Obec Vidče 00304433; Obec Valašské Příkazy 00304395; Město Valašské Meziříčí 00304387; Obec Halenkov 00303763; Městys Nový Hrozenkov 00304131; Město Vsetín 00304450	V+S	110 975	III.skupina (>100 000př.ob.)

4.4 Benchmarking provozovatelských subjektů 2017

Vodovod – skupina IV. (počet připojených obyvatel 50 000 - 100 000)

4.4.1 Charakteristika skupiny

Tato skupina obsahuje 19 Porovnáání. Složení provozovatelů dle charakteru vlastnictví zobrazuje níže uvedený graf. Více než polovina Porovnáání skupiny uvádí provozovatele v komunálním vlastnictví, 7 Porovnáání uvádí provozovatele ve vlastnictví soukromém pod zahraniční kontrolou. Další graf zobrazuje podíly počtu Porovnáání podle použitého modelu provozování. U 11 Porovnáání je využit čistě oddílný model provozování a u 8 Porovnáání model kombinovaný.

Provozovatelé dle typu vlastnictví

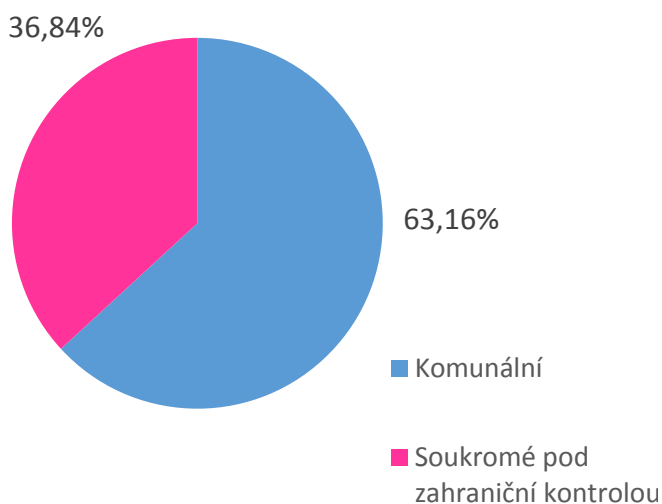

Provozovatelé dle modelu provozování

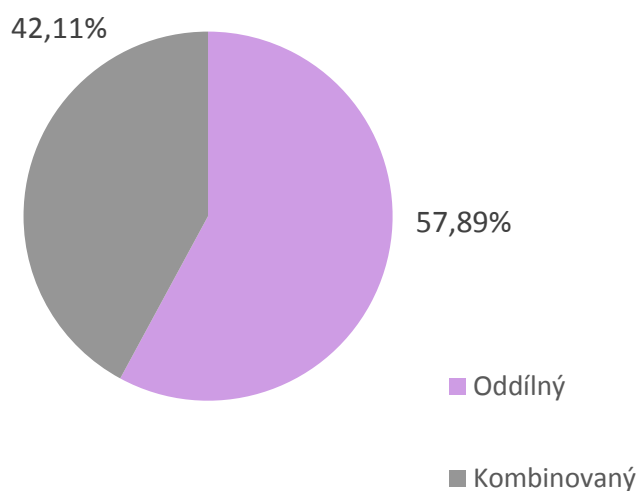

Na vodovodní řady této skupiny je prostřednictvím 334 282 přípojek připojeno 1,39 mil. zásobených obyvatel. Celkem bylo v daném roce dle Porovnáání fakturováno 61,27 mil. m³ pitné vody. Celkové ÚVN na upravení a dopravu této pitné vody činily 2,28 mld. Kč.

Hlavní sledované ukazatele

Označení ukazatele	Název ukazatele	SUMA (Σ)	PRŮMĚR (Ø)	MEDIÁN (Q2)	Směrodatná odchylnka	MIN	MIN - provozovatel a IČO (vlastník a IČO)	MAX	MAX - provozovatel a IČO (vlastník a IČO)
Základní ukazatele									
ZV01	Počet zásobovaných obyvatel (obyv.)	1 390 549,67	73 186,82	69 830,00	11 163,30	56 309,00	Vodohospodářská společnost Vrchlice - Maleč, a.s. 46356967 (Vodohospodářská společnost Vrchlice - Maleč, a.s. 46356967; Obec Žáky 00236675; Obec Červené Janovice 00236047; atd.)	97 629,00	VODÁRENSKÁ AKCIOVÁ SPOLEČNOST, a.s. 49455842 (Vodovody a kanalizace, svazek obcí 60418885; Město Třebíč 00290629; Město Moravské Budějovice 00289931; atd.)
ZV03	Délka vodovodních řadů, přepočtená délka (km)	8 522,03	448,53	455,83	104,71	242,78	MORAVSKÁ VODÁRENSKÁ, a.s. 61859575 (Vodovody a kanalizace Prostějov, a.s. 49451723; Obec Určice 00288870; Obec Bedihošť 00288004; atd.)	644,23	Vodovody a kanalizace Náchod, a.s. 48172928 (Vodovody a kanalizace Náchod, a.s. 48172928; Obec Šonov 00273112; Obec Sněžné 00579157)
ZV09	Voda určená k realizaci (tis. m ³)	74 250,96	3 907,95	3 795,75	761,40	2 836,80	Vodohospodářská společnost Sokolov, s.r.o. 45351325 (Sokolovská vodárenská s.r.o. 26348675; Vodohospodářské sdružení měst a obcí Sokolovska 49163451; Obec Jindřichovice 00259373)	6 056,54	ČEVAK a.s. 60849657 (Statutární město České Budějovice 00244732; Bílý Radek, Stočes Jiří 00000000)
ZVC30	18. Cena pro vodné (Kč/m ³)	-	40,55	40,65	6,03	32,26	Vodovody a kanalizace Náchod, a.s. 48172928 (Vodovody a kanalizace Náchod, a.s. 48172928; Obec Šonov 00273112; Obec Sněžné 00579157)	55,78	VODÁRNA PLZEŇ a.s. 25205625 (Vodárenská a kanalizační a.s. 49786709; Město Touškov 00258105; Obec Trnová 00258393; atd.)
ZVC43	4.1 Odpisy (mil. Kč)	178,62	9,40	2,42	11,10	0,00	více Porovnání	32,39	Vodovody a kanalizace Havlíčkův Brod, a. s. 48173002 (Vodovody a kanalizace Havlíčkův Brod, a. s. 48173002; Město Přibyslav 00268097; Město Chotěboř 00267538; atd.)
ZVC45	4.3 Nájem infrastrukturního majetku (mil. Kč)	427,48	22,50	26,93	21,15	0,00	více Porovnání	70,95	VODÁRENSKÁ AKCIOVÁ SPOLEČNOST, a.s. 49455842 (Svaz vodovodů a kanalizací JIHLAVSKO 48460915; Statutární Město Jihlava 00286010; Město Polná 00286435; atd.)
ZVC46	4.4 Prostředky obnovy infrastrukturního majetku (mil. Kč)	1,99	0,10	0,00	0,44	0,00	více Porovnání	1,99	VODÁRENSKÁ AKCIOVÁ SPOLEČNOST, a.s. 49455842 (Vodovody a kanalizace Znojemsko 45671745; Obec Výrovce 00637131; Obec Rudlice 00636983; atd.)
ZVC48	5.2 Ostatní provozní náklady externí (mil. Kč)	65,97	3,47	2,81	2,24	0,61	Vodovody a kanalizace Náchod, a.s. 48172928 (Vodovody a kanalizace Náchod, a.s. 48172928; Obec Šonov 00273112; Obec Sněžné 00579157)	8,50	Vodovody a kanalizace Beroun, a.s. 46356975 (Vodovody a kanalizace Beroun, a.s. 46356975; Obec Chyňava 00233358; Obec Nučice 00233668; atd.)
ZVC50	10. Úplné vlastní náklady (mil. Kč)	2 280,30	120,02	121,07	25,51	84,95	Vodohospodářská a obchodní společnost, a.s. 60109149 (Vodohospodářská a obchodní společnost, a.s. 60109149; Město Lázně Bělohrad 00271730; Obec Stará Paka 00272132; atd.)	181,17	VODÁRENSKÁ AKCIOVÁ SPOLEČNOST, a.s. 49455842 (Svaz vodovodů a kanalizací JIHLAVSKO 48460915; Statutární Město Jihlava 00286010; Město Polná 00286435; atd.)
ZVC53	D. Voda fakturovaná pitná celkem (mil. m ³)	61,27	3,22	3,19	0,61	2,33	Vodohospodářská společnost Vrchlice - Maleč, a.s. 46356967 (Vodohospodářská společnost Vrchlice - Maleč, a.s. 46356967; Obec Žáky 00236675; Obec Červené Janovice 00236047; atd.)	4,70	ČEVAK a.s. 60849657 (Statutární město České Budějovice 00244732; Bílý Radek, Stočes Jiří 00000000)
ZVC56	11. Jednotkové náklady (Kč/m ³)	-	37,63	39,34	6,63	26,72	Vodovody a kanalizace Jablonné nad Orlicí, a.s. 48173398 (Vodovody a kanalizace Jablonné nad Orlicí, a.s. 48173398; Obec Javornice 00274933; Město Králíky 00279072; atd.)	52,82	VODÁRNA PLZEŇ a.s. 25205625 (Vodárenská a kanalizační a.s. 49786709; Město Touškov 00258105; Obec Trnová 00258393; atd.)

Benchmarking provozovatelských subjektů 2017

Vodovod – skupina IV.

(počet připojených obyvatel 50 000 - 100 000)

Označení ukazatele	Název ukazatele	SUMA (Σ)	PRŮMĚR (Ø)	MEDIÁN (Q2)	Směrodatná odchylka	MIN	MIN - provozovatel a IČO (vlastník a IČO)	MAX	MAX - provozovatel a IČO (vlastník a IČO)
DV64	Hustota přípojek (přepočtená délka) (ks/km)	-	40,39	39,14	10,13	28,72	Vodovody a kanalizace Náchod, a.s. 48172928 (Vodovody a kanalizace Náchod, a.s. 48172928; Obec Šonov 00273112; Obec Sněžné 00579157)	60,98	MORAVSKÁ VODÁRENSKÁ, a.s. 61859575 (Vodovody a kanalizace Prostějov, a.s. 49451723; Obec Určice 00288870; Obec Bedihošť 00288004; atd.)
Výrobní ukazatele									
VV01	Počet obyv. na 1 přípojku (obyv./příp.)	-	4,38	4,00	1,23	3,15	Vodovody a kanalizace Vyškov, a.s. 49454587 (Vodovody a kanalizace Vyškov, a.s. 49454587; Město Újezd u Brna 00282740; Obec Hodějvice 00291773; atd.)	7,39	ČEVAK a.s. 60849657 (Statutární město České Budějovice 00244732; Bílý Radek, Stočes Jiří 00000000)
VV05	Voda určená k realizaci na 1 obyvatele (m ³ /obyv.)	-	53,38	53,68	5,69	45,08	Vodohospodářská společnost Sokolov, s.r.o. 45351325 (Sokolovská vodárenská s.r.o. 26348675; Vodohospodářské sdružení měst a obcí Sokolovska 49163451; Obec Jindřichovice 00259373)	64,75	ČEVAK a.s. 60849657 (Statutární město České Budějovice 00244732; Bílý Radek, Stočes Jiří 00000000)
VV07	Voda nefakturovaná na 1 km přepočtené délky vodovodního řadu na den ((m ³ /km)/den)	-	4,67	4,30	2,40	1,84	VODÁRENSKÁ AKCIOVÁ SPOLEČNOST, a.s. 49455842 (Vodovody a kanalizace Znojemsko 45671745; Obec Výrovce 00637131; Obec Rudlice 00636983; atd.)	11,16	MORAVSKÁ VODÁRENSKÁ, a.s. 61859575 (Vodovody a kanalizace Prostějov, a.s. 49451723; Obec Určice 00288870; Obec Bedihošť 00288004; atd.)
VV08	Podíl nefakturované vody na vodě určené k realizaci (%)	-	18,03	18,67	5,52	8,73	VODÁRENSKÁ AKCIOVÁ SPOLEČNOST, a.s. 49455842 (Vodovody a kanalizace Znojemsko 45671745; Obec Výrovce 00637131; Obec Rudlice 00636983; atd.)	28,39	VODÁRNA PLZEŇ a.s. 25205625 (Vodárenská a kanalizační a.s. 49786709; Město Touškov 00258105; Obec Trnová 00258393; atd.)
VV10	Ztráty vody na 1 km přepočtené délky vodovodního řadu na den ((m ³ /km)/den)	-	4,31	4,03	2,29	1,58	VODÁRENSKÁ AKCIOVÁ SPOLEČNOST, a.s. 49455842 (Vodovody a kanalizace Znojemsko 45671745; Obec Výrovce 00637131; Obec Rudlice 00636983; atd.)	10,18	MORAVSKÁ VODÁRENSKÁ, a.s. 61859575 (Vodovody a kanalizace Prostějov, a.s. 49451723; Obec Určice 00288870; Obec Bedihošť 00288004; atd.)
VV11	Podíl ztrát vody na vodě určené k realizaci (%)	-	16,57	17,55	5,25	7,52	VODÁRENSKÁ AKCIOVÁ SPOLEČNOST, a.s. 49455842 (Vodovody a kanalizace Znojemsko 45671745; Obec Výrovce 00637131; Obec Rudlice 00636983; atd.)	27,57	VODÁRNA PLZEŇ a.s. 25205625 (Vodárenská a kanalizační a.s. 49786709; Město Touškov 00258105; Obec Trnová 00258393; atd.)
VV15	Podíl nevyhovujících mikrobiologických a biologických vzorků (NMH) (%)	-	1,73	0,78	2,11	0,00	více Porovnání	6,60	Vodárenská společnost Chrudim, a.s. 27484211 (Vodovody a kanalizace Chrudim, a.s. 48171590; Obec Vítanov 00271152; Obec Úhřetická Lhota 00274488; atd.)
VV16	Podíl nevyhovujících fyzikálně chemických vzorků (NMH) (%)	-	5,92	2,68	6,43	0,00	více Porovnání	19,51	VODÁRENSKÁ AKCIOVÁ SPOLEČNOST, a.s. 49455842 (Vodovody a kanalizace Znojemsko 45671745; Obec Výrovce 00637131; Obec Rudlice 00636983; atd.)
VV17	Počet čerpacích stanic na 1 km přepočtené délky vodovodního řadu (ks/km)	-	0,05	0,03	0,04	0,00	MORAVSKÁ VODÁRENSKÁ, a.s. 61859575 (Vodovody a kanalizace Prostějov, a.s. 49451723; Obec Určice 00288870; Obec Bedihošť 00288004; atd.)	0,18	VODÁRENSKÁ AKCIOVÁ SPOLEČNOST, a.s. 49455842 (Svazek vodovodů a kanalizací měst a obcí 49468952; Město Velké Opatovice 00281247; Město Letovice 00280518; atd.)
Personální ukazatele									
ZVC52	C. Počet pracovníků (osob)	1 032,94	54,37	50,80	14,73	31,00	Vodovody a kanalizace Náchod, a.s. 48172928 (Vodovody a kanalizace Náchod, a.s. 48172928; Obec Šonov 00273112; Obec Sněžné 00579157)	87,00	Vodovody a kanalizace Havlíčkův Brod, a. s. 48173002 (Vodovody a kanalizace Havlíčkův Brod, a. s. 48173002; Město Přibyslav 00268097; Město Chotěboř 00267538; atd.)

Benchmarking provozovatelských subjektů 2017
Vodovod – skupina IV.
(počet připojených obyvatel 50 000 - 100 000)

Označení ukazatele	Název ukazatele	SUMA (Σ)	PRŮMĚR (Ø)	MEDIÁN (Q2)	Směrodatná odchylka	MIN	MIN - provozovatel a IČO (vlastník a IČO)	MAX	MAX - provozovatel a IČO (vlastník a IČO)
VP02	Voda fakturovaná pitná celkem na 1 pracovníka společnosti (tis. m ³ /prac.)	-	62,90	63,56	17,93	35,37	Vodovody a kanalizace Havlíčkův Brod, a. s. 48173002 (Vodovody a kanalizace Havlíčkův Brod, a. s. 48173002; Město Příbryslav 00268097; Město Chotěboř 00267538; atd.)	111,06	Vodovody a kanalizace Náchod, a.s. 48172928 (Vodovody a kanalizace Náchod, a.s. 48172928; Obec Šonov 00273112; Obec Sněžné 00579157)
VP03	Počet zásobných obyvatel na 1 pracovníka společnosti (obyv./prac.)	-	1 432,85	1 425,39	400,92	870,07	Vodovody a kanalizace Havlíčkův Brod, a. s. 48173002 (Vodovody a kanalizace Havlíčkův Brod, a. s. 48173002; Město Příbryslav 00268097; Město Chotěboř 00267538; atd.)	2 388,52	Vodovody a kanalizace Náchod, a.s. 48172928 (Vodovody a kanalizace Náchod, a.s. 48172928; Obec Šonov 00273112; Obec Sněžné 00579157)
VP04	Počet pracovníků na 1000 přípojek (prac./1000příp.)	-	3,33	2,58	1,37	1,68	Vodovody a kanalizace Náchod, a.s. 48172928 (Vodovody a kanalizace Náchod, a.s. 48172928; Obec Šonov 00273112; Obec Sněžné 00579157)	5,93	Vodohospodářská společnost Sokolov, s.r.o. 45351325 (Sokolovská vodárenská s.r.o. 26348675; Vodohospodářské sdružení měst a obcí Sokolovska 49163451; Obec Jindřichovice 00259373)
VP06	Mzdové náklady na 1 m ³ fakturované pitné vody (Kč/m ³)	-	4,25	4,77	2,86	0,00	Vodovody a kanalizace Jablonné nad Orlicí, a.s. 48173398 (Vodovody a kanalizace Jablonné nad Orlicí, a.s. 48173398; Obec Javornice 00274933; Město Králíky 00279072; atd.)	10,83	VODÁRNA PLZEŇ a.s. 25205625 (Vodárenská a kanalizační a.s. 49786709; Město Touškov 00258105; Obec Trnová 00258393; atd.)
Ekonomické ukazatele									
VE00	Vodné celkem (tis. Kč)	2 468 810,04	129 937,37	129 369,35	27 561,72	87 197,52	Vodohospodářská a obchodní společnost, a.s. 60109149 (Vodohospodářská a obchodní společnost, a.s. 60109149; Město Lázně Bělohrad 00271730; Obec Stará Paka 00272132; atd.)	188 942,19	VODÁRENSKÁ AKCIOVÁ SPOLEČNOST, a.s. 49455842 (Svaz vodovodů a kanalizací JIHLAVSKO 48460915; Statutární Město Jihlava 00286010; Město Polná 00286435; atd.)
VE03	Podíl kalkulačního zisku k rozdělení na ÚVN (bez části na rozvoj a obnovu) (%)	-	5,63	4,29	5,88	-0,41	Vodohospodářská společnost Vrchlice - Maleč, a.s. 46356967 (Vodohospodářská společnost Vrchlice - Maleč, a.s. 46356967; Obec Žáky 00236675; Obec Červené Janovice 00236047; atd.)	19,60	CHEVAK Cheb, a.s. 49787977 (CHEVAK Cheb, a.s. 49787977; Město Cheb 00253979; Město Plesná 00254169; atd.)
VE04	Podíl kalkulačního zisku na vodném celkem (%)	-	7,47	5,31	5,53	-0,41	Vodohospodářská společnost Vrchlice - Maleč, a.s. 46356967 (Vodohospodářská společnost Vrchlice - Maleč, a.s. 46356967; Obec Žáky 00236675; Obec Červené Janovice 00236047; atd.)	19,18	CHEVAK Cheb, a.s. 49787977 (CHEVAK Cheb, a.s. 49787977; Město Cheb 00253979; Město Plesná 00254169; atd.)
VE05	Jednotkový kalkulační zisk (Kč/m ³)	-	2,92	2,52	1,96	-0,17	Vodohospodářská společnost Vrchlice - Maleč, a.s. 46356967 (Vodohospodářská společnost Vrchlice - Maleč, a.s. 46356967; Obec Žáky 00236675; Obec Červené Janovice 00236047; atd.)	6,71	CHEVAK Cheb, a.s. 49787977 (CHEVAK Cheb, a.s. 49787977; Město Cheb 00253979; Město Plesná 00254169; atd.)
VE07	Hodnota infrastrukturního majetku na 1 zásobeného obyvatele (tis. Kč/obyv.)	-	32,72	32,86	8,02	14,83	MORAVSKÁ VODÁRENSKÁ, a.s. 61859575 (Vodovody a kanalizace Prostějov, a.s. 49451723; Obec Určice 00288870; Obec Bedihošť 00288004; atd.)	44,79	Vodohospodářská společnost Vrchlice - Maleč, a.s. 46356967 (Vodohospodářská společnost Vrchlice - Maleč, a.s. 46356967; Obec Žáky 00236675; Obec Červené Janovice 00236047; atd.)

Označení ukazatele	Název ukazatele	SUMA (Σ)	PRŮMĚR (ϕ)	MEDIÁN (Q2)	Směrodatná odchylka	MIN	MIN - provozovatel a IČO (vlastník a IČO)	MAX	MAX - provozovatel a IČO (vlastník a IČO)
OKF	Operační koeficient (-)	-	1,08	1,06	0,07	1,00	Vodohospodářská společnost Vrchlice - Maleč, a.s. 46356967 (Vodohospodářská společnost Vrchlice - Maleč, a.s. 46356967; Obec Žáky 00236675; Obec Červené Janovice 00236047; atd.)	1,24	CHEVAK Cheb, a.s. 49787977 (CHEVAK Cheb, a.s. 49787977; Město Cheb 00253979; Město Plesná 00254169; atd.)

4.4.2 Základní ukazatele

Celková délka vodovodních řadů skupiny činí 9 733,30 km (přepočtená délka 8 522,03 km) a průměrná hustota vodovodních přípojek je 40,39 přípojek na km vodovodního řadu. Průměrný počet obyvatel na přípojku je 4,38 obyvatel na přípojku. Úpraven vody ve skupině bylo celkem vykázáno 389 a v daném roce bylo upraveno celkem 65,24 mil. m³ pitné vody.

Prostředky na obnovu VIM byly tvořeny v kalkulačních položkách nájem VIM celkem ve výši 427,48 mil. Kč, opravy VIM ve výši 337,12 mil. Kč, odpisy VIM ve výši 178,62 mil. Kč a prostředky obnovy na řádku 4.4 ve výši 1,99 mil. Kč. Tento řádek Porovnání byl využit pouze na jednom Porovnání. Kladná část kalkulačního zisku určená na obnovu a rozvoj VIM činila celkem 55,28 mil. Kč a byla vykázána na 6 Porovnáních.

4.4.3 Výrobní ukazatele

Při pohledu na skupinu jako celek, je možno říci, že kvalita dodávané vody byla vyhovující. Počet odebraných mikrobiologických a biologických vzorků za skupinu činil 5 208 vzorků a z toho jich bylo 119 nevyhovujících (tj. 2,28 %). Počet odebraných fyzikálně chemických vzorků za skupinu činil 5 266 vzorků a z toho jich bylo 296 nevyhovujících (tj. 5,62 %). U žádného Porovnání ve skupině nepřekročil počet nevyhovujících mikrobiologických a biologických ani fyzikálně chemických vzorků vykázaných v souvisejících VÚPE 20 %.

Dalšími významnými výrobními ukazateli pro hodnocení provozovatelských subjektů jsou výše ztrát vody a výše nefakturované vody. Oba ukazatele jsou pro účely objektivního srovnávání vyjádřeny nejen podílem na vodě určené k realizaci, ale i v m³ na km přepočtené délky sítě za den. Nefakturovaná voda jako součást objemu vody určené k realizaci je vykazována v bilančních údajích ve VÚPE vodovodních řadů a obsahuje vlastní spotřebu vody (tj. vody použité provozovatelem pro účely provozu VIM), ostatní nefakturovanou vodu (spotřebovanou např. pro požární účely) a ztráty v trubní síti (způsobené úniky vody v důsledku netěsností, havárií apod., nepřesnostmi v měření, neoprávněnými odběry). Ukazatele, k jejichž výpočtu je použito množství nefakturované vody, mohou být ovlivněny skutečností, že je zde často zahrnuta voda spotřebovaná v provozech, které nesouvisí s výrobou a dodávkou pitné vody. Ukazatel množství nefakturované vody v m³/km/den může být dále výrazně ovlivněn celkovou délkou vodovodní sítě, do které není zahrnuta délka přiváděcích řadů. V případě, že je výše nefakturované vody uváděna včetně hodnoty pro přiváděcí řady, je ukazatel zkreslen. V takových případech je třeba zohlednit i ukazatel množství nefakturované vody vyjádřený podílem na vodě určené k realizaci.

Ztráty vody jsou v praxi určovány rozdílem mezi vodou nefakturovanou a součtem vody pro vlastní spotřebu a vody ostatní nefakturované, jejíž množství je odhadováno. Výši ztrát ovlivňují spolu se stavem VIM, tlakovými poměry v síti a celkovým objemem dodávané vody také subjektivní faktory (např. zkušenost zodpovědných pracovníků a přesnost měření).

Celkový objem nefakturované pitné vody ve skupině činí 13,47 mil. m³. Celkový podíl objemu nefakturované vody na vodě určené k realizaci činí 18,15 %. Objem nefakturované vody na km přepočtené délky sítě a den činí průměrně ve skupině 4,68 m³/km/den. Nejvyšší objem nefakturované vody na km sítě a den byl zjištěn ve VÚPE související s Porovnáním pro

místo Prostějovsko provozovatele MORAVSKÁ VODÁRENSKÁ, a.s., a to 11,17 m³/km/den. Podíl nefakturované vody na vodě určené k realizaci je u tohoto Porovnání 26,76 %.

Graf níže znázorňuje zmíněné ukazatele nefakturované vody pro Porovnání ve skupině s vyznačeným 75% percentilem objemu nefakturované vody na km a den ve výši 5,64 m³/km/den.

Nefakturovaná voda v m³/km/den a v % - nefakturovaná voda přesahující 75% percentil v m³/km/den

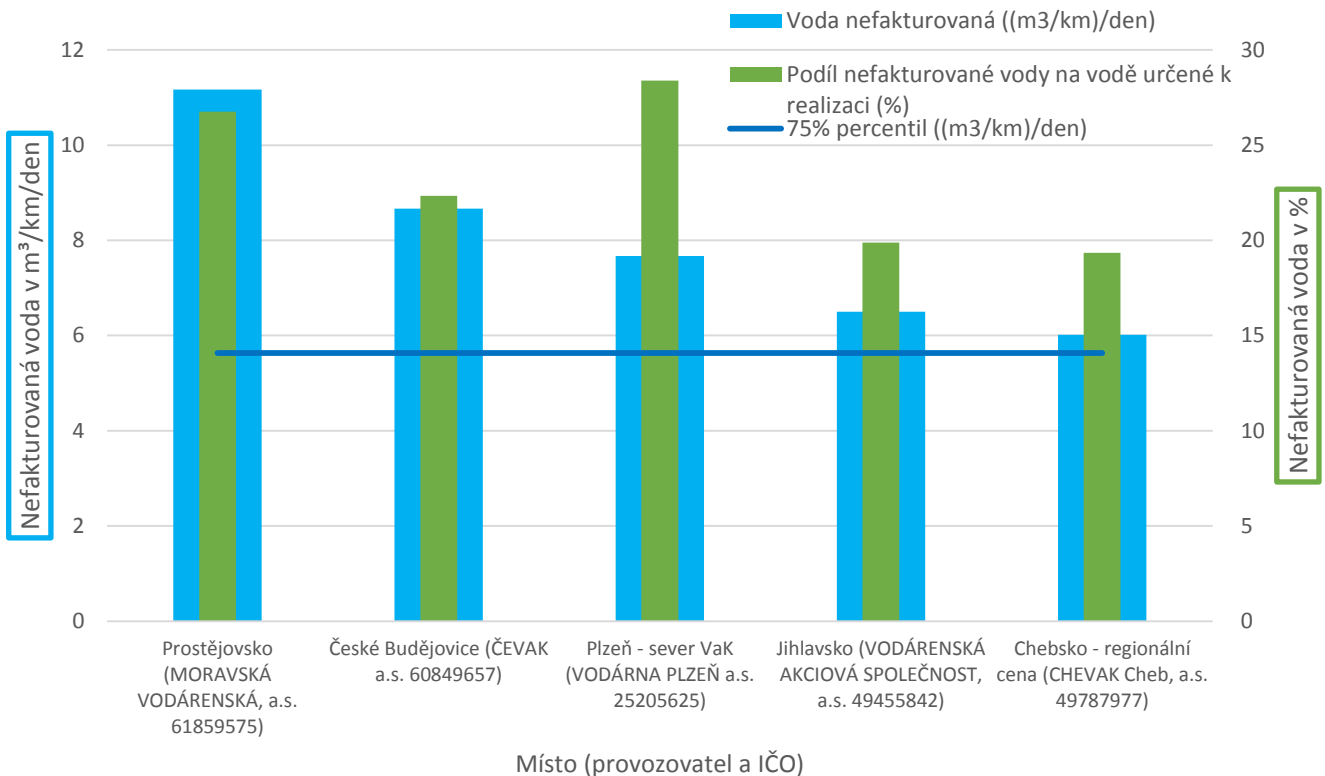

Následující tabulka uvádí přehled Porovnání, u kterých bylo v souvisejících VÚPE zjištěno, že přesahují 75% percentil skupiny v ukazateli voda nefakturovaná na km sítě a den. Dále jsou zde pro porovnání uvedeny ukazatele ztrát pitné vody.

Provozovatel a IČO	Vlastník a IČO	Pro místo	Voda nefakturovaná ((m ³ /km)/den)	Podíl nefakturované vody na vodě určené k realizaci (%)	Ztráty vody ((m ³ /km)/den)	Podíl ztrát vody na vodě určené k realizaci (%)
MORAVSKÁ VODÁRENSKÁ, a.s. 61859575	Vodovody a kanalizace Prostějov, a.s. 49451723; Obec Určice 00288870; Obec Bedihošť 00288004; atd.	Prostějovsko	11,165	26,762	10,177	24,393
ČEVAK a.s. 60849657	Statutární město České Budějovice 00244732; Bílý Radek, Stočes Jiří 00000000	České Budějovice	8,667	22,337	8,589	22,135
VODÁRNA PLZEŇ a.s. 25205625	Vodárenská a kanalizační a.s. 49786709; Město Touškov 00258105; Obec Trnová 00258393; atd.	Plzeň - sever VaK	7,673	28,386	7,453	27,571
VODÁRENSKÁ AKCIOVÁ SPOLEČNOST, a.s. 49455842	Svaz vodovodů a kanalizací JIHLAVSKO 48460915; Statutární Město Jihlava 00286010; Město Polná 00286435; atd.	Jihlavsko	6,499	19,877	5,791	17,713
CHEVAK Cheb, a.s. 49787977	CHEVAK Cheb, a.s. 49787977; Město Cheb 00253979; Město Plesná 00254169; atd.	Chebsko - regionální cena	6,019	19,338	6,019	19,338

Při distribuci vody k odběratelům došlo ke ztrátám pitné vody v celkové výši 12,47 mil. m³, což představuje 16,80 % z celkového objemu vody určené k realizaci. Průměrné ztráty pitné vody ve skupině činí 4,32 m³/km/den. Nejvyšší ztráty pitné vody ve výši 10,18 m³ na kilometr přepočtené délky za den byly vykázány ve VÚPE náležící k Porovnání pro místo Prostějovsko provozovatele MORAVSKÁ VODÁRENSKÁ, a.s. Graf níže znázorňuje zmíněné ukazatele ztrát pitné vody pro Porovnání ve skupině s vyznačeným 75% percentilem objemu ztrát pitné vody na km a den, který činí 5,15 m³/km/den.

Ztráty vody v m³/km/den a v % - ztráty vody přesahující 75% percentil v m³/km/den

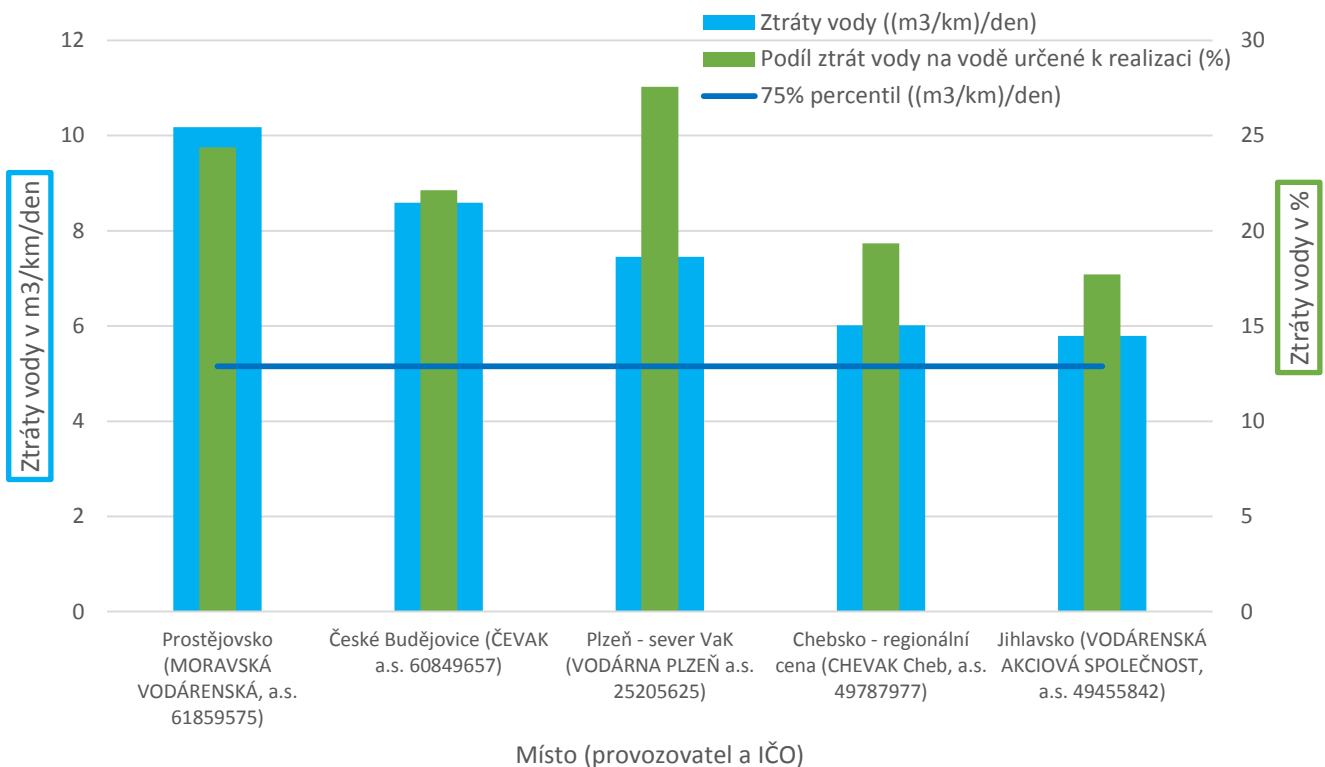

4.4.4 Personální ukazatele

Celkem za skupinu bylo vykázáno 1 033 pracovníků provozovatelských subjektů. Průměrně připadá na jednoho pracovníka 1 432,85 připojených obyvatel. Mzdové náklady na m³ fakturované pitné vody činily průměrně 4,25 Kč/m³ a průměrný podíl mzdových nákladů na ÚVN byl vyčíslen na 11,23 %. Externí provozní náklady ostatní za služby fakturované dodavateli (mohou nahrazovat mzdové náklady, avšak jsou zvýšeny o zisk dodavatele) průměrně tvořily 1,14 Kč/m³ a 3,02 % ÚVN. Ve skupině se vyskytuje jedno Porovnání, kde je vykázáno 45 pracovníků, avšak mzdové náklady jsou nulové. Jedná o Porovnání pro místo Vodovody a kanalizace Jablonné nad Orlicí provozovatele Vodovody a kanalizace Jablonné nad Orlicí, a.s. Zde může docházet k nevykazování souvisejících nákladů v plné výši, což způsobuje zkreslení vypočtených a analyzovaných hodnot personálních i dalších ukazatelů.

4.4.5 Ekonomické ukazatele

Celkové vodné za skupinu činilo 2,47 mld. Kč. Průměrné vodné na jedno Porovnání činí 129,94 mil. Kč při průměrné ceně 40,55 Kč/m³. Kalkulační zisk celkem byl vyčíslen na 188,53 mil. Kč. Podíly Porovnání podle toho, zda vykazovala kladný nebo záporný kalkulační zisk, znázorňuje níže uvedený graf. Pouze jedno Porovnání vykazuje záporný kalkulační zisk. Jedná se o Porovnání pro místo Základní vodné provozovatele Vodohospodářská společnost Vrchlice. Záporný kalkulační zisk zde činil - 403 tis. Kč. Podíl této ztráty na ÚVN činí jen 0,41 % a s touto ztrátou nebylo pro daný rok kalkulováno.

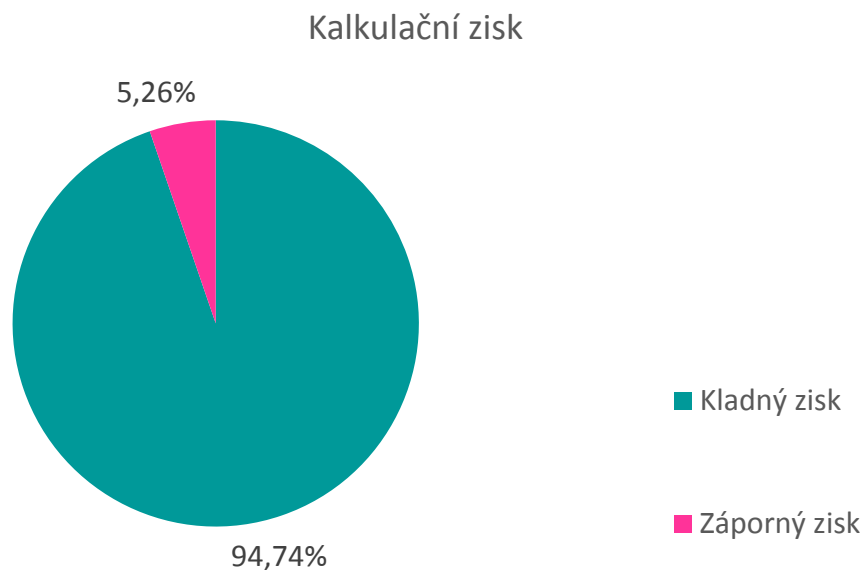

Průměrný OKF ve skupině činil 1,08. Pouze u jednoho Porovnání, již zmíněného Porovnání provozovatele Vodohospodářská společnost Vrchlice, vychází OKF menší než 1, což znamená, že nejsou z vodného pokryty vykázané náklady a minimální teoretická výše prostředků obnovy VIM.

Následující tabulka uvádí přehled Porovnání, u kterých byl zjištěn 1,5krát vyšší podíl zisku na ÚVN, než činí jeho medián ve skupině.

Provozovatel a IČO	Vlastník a IČO	Pro místo	Kalkulační zisk (mil. Kč)	Podíl kalkulačního zisku na ÚVN (%)
CHEVAK Cheb, a.s. 49787977	CHEVAK Cheb, a.s. 49787977; Město Cheb 00253979; Město Plesná 00254169; atd.	Chebsko - regionální cena	28,731	23,73
Vodovody a kanalizace Jablonné nad Orlicí, a.s. 48173398	Vodovody a kanalizace Jablonné nad Orlicí, a.s. 48173398; Obec Javornice 00274933; Město Králíky 00279072; atd.	Vodovody a kanalizace Jablonné nad Orlicí	19,857	22,77
ČEVAK a.s. 60849657	Statutární město České Budějovice 00244732; Bílý Radek, Stočes Jiří 00000000	České Budějovice	27,537	17,65
MORAVSKÁ VODÁRENSKÁ, a.s. 61859575	Vodovody a kanalizace Prostějov, a.s. 49451723; Obec Určice 00288870; Obec Bedihošť 00288004; atd.	Prostějovsko	15,744	17,58
Vodovody a kanalizace Beroun, a.s. 46356975	Vodovody a kanalizace Beroun, a.s. 46356975; Obec Chyňava 00233358; Obec Nučice 00233668; atd.	1 - Regionální cena	15,581	12,15
Vodovody a kanalizace Náchod, a.s. 48172928	Vodovody a kanalizace Náchod, a.s. 48172928; Obec Šonov 00273112; Obec Sněžné 00579157	cena vodné solidární	10,666	10,62

4.4.6 Porovnání splňující vybraná kritéria

Pro hodnocení Porovnání z pohledu plnění cílů regulace byly stanoveny mezní hodnoty vybraných ukazatelů (kritérií), které by měly znamenat zabezpečení samofinancovatelnosti provozování a obnovy VIM za přiměřenou cenu. Způsob stanovení těchto hodnot je uveden v kapitole 2.2. Následující tabulka uvádí konkrétní hodnoty kritérií pro tuto skupinu.

Operační koeficient	$1 \leq OKF \leq 1,5$
Cena pro vodné	= medián Porovnání splňujících podmínek pro OKF (tj. 39,84 Kč/m ³) +/- 10 %
Nefakturovaná voda v m ³ na km přepočtené délky za den	≤ průměr skupiny, tj. 4,67 m ³ /km/den

Uvedená kritéria splnily na následujících 5 Porovnáních 4 provozovatelské subjekty.

Provozovatel a IČO	Vlastník a IČO	Pro místo
Šumperská provozní vodohospodářská společnost, a.s. 47674911	Vodohospodářská zařízení Šumperk, a.s. 47674954	Vodohospodářská zařízení Šumperk a.s.
VODÁRENSKÁ AKCIOVÁ SPOLEČNOST, a.s. 49455842	Vodovody a kanalizace Znojemska 45671745; Obec Výrovce 00637131; Obec Rudlice 00636983; atd.	Znojemska
VODÁRENSKÁ AKCIOVÁ SPOLEČNOST, a.s. 49455842	Vodovody a kanalizace, svazek obcí 60418885; Město Třebíč 00290629; Město Moravské Budějovice 00289931; atd.	Svazek Třebíč
Vodárenská společnost Chrudim, a.s. 27484211	Vodovody a kanalizace Chrudim, a.s. 48171590; Obec Vítanov 00271152; Obec Úhřetická Lhota 00274488; atd.	převážně okres Chrudim
Vodovody a kanalizace Vyškov, a.s. 49454587	Vodovody a kanalizace Vyškov, a.s. 49454587; Město Újezd u Brna 00282740; Obec Hodějvice 00291773; atd.	Vyškov

Následující tabulka uvádí průměrné hodnoty kritérií a dalších dvou ukazatelů, které dosáhly výše uvedené subjekty, a dále jejich 10% percentily a mediány ve skupině.

Kritérium	Průměr z Porovnání splňujících kritéria	Medián	10% percentil
Operační koeficient (-)	1,05	1,06	1,03
Cena pro vodné (Kč/m ³)	40,37	40,65	32,83
Nefakturovaná voda v m ³ na km přepočtené délky za den	3,18	4,30	2,09
Podíl generovaných prostředků na obnovu a rozvoj k hodnotě VIM (%)	2,22	2,22	1,51
Počet zásobených obyvatel na 1 pracovníka společnosti	1 440,33	1 425,40	986,63
Jednotkové náklady (Kč/m ³)	38,44	39,34	28,99

V následujícím grafu je průměr hodnot výše uvedených ukazatelů z Porovnání splňujících vybraná kritéria porovnán s 10% percentilem a mediánem skupiny. Z grafu je patrné, že se mediány ukazatelů skupiny kromě mediánu nefakturované vody (m³/km/den) téměř shodují s průměry ukazatelů z Porovnání splňujících vybraná kritéria. Hodnoty 10% percentilu skupiny jsou oproti průměrům hodnot z Porovnání splňujících vybraná kritéria nižší o 19 až 34 %. Výjimkou je pouze OKF, který je téměř shodný s průměrem těchto Porovnání i mediánem skupiny. Lze tedy konstatovat, že se jedná o poměrně vyrovnanou skupinu s uspokojivými výsledky provozování z pohledu regulátora.

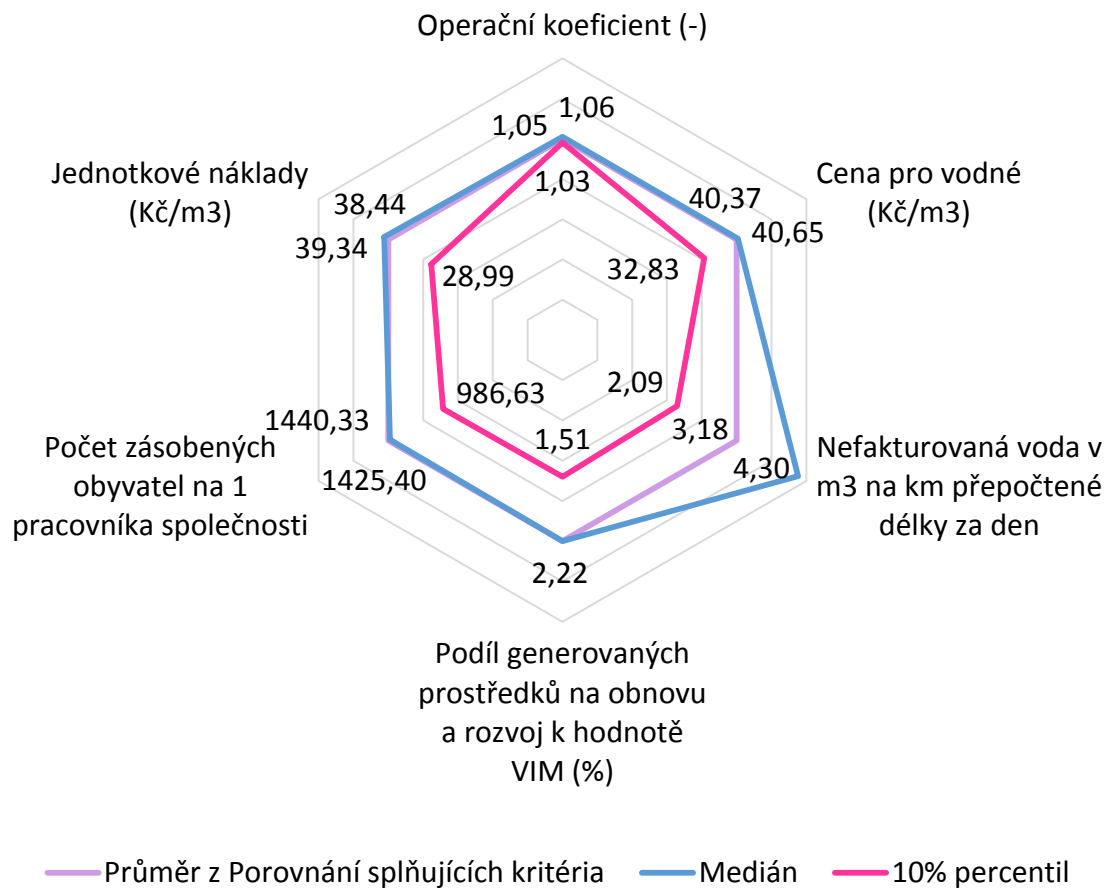

4.4.7 Seznam provozovatelských subjektů

Provozovatel a IČO	Vlastník a IČO	Pro místo	Počet zásobovaných obyvatel	Skupina (provozovatelský BM)
ČEVAK a.s. 60849657	Statutární město České Budějovice 00244732; Bílý Radek, Stočes Jiří 00000000	České Budějovice	93 537	IV.skupina (>50 000př.ob.)
CHEVAK Cheb, a.s. 49787977	CHEVAK Cheb, a.s. 49787977; Město Cheb 00253979; Město Plesná 00254169; Město Aš 00253901; Obytný soubor Aš a.s. 28202031; Verner Thoss 44614306; ZAPA beton a.s. 25137026; Tesco Stores ČR a.s. 45308314; Jindřich Novák 00000000; Pavel Michálek 00000000; Obec Hazlov 00253952; Radek Mate 00000000; Dušan Šturm 00000000; Svatava Hanáková 00000000; G & H SCS, s.r.o. 25246844; Město Františkovy Lázně 00253936; ELČI s.r.o. 26369818; Aleš Trnka 00000000; Sedláček Václav 00000000; Aqua Servis MTM s.r.o. 62619268; Pavel Břicháček 00000000; Accolade CZ IX, s.r.o. 003567508; CZ STAVEBNÍ HOLDING, a.s. 25917773; DEVELOPMENT TRADING, a.s. 26508516; Accolade, s.r.o. 27851371; FUTURE BAU s.r.o. 27968782; RS MAR s. r. o. 29080487; Ivo Kacerovský 00000000; Filip Kadlec 00000000; Obec Libá 00254037; Obec Milhostov 00254070; Obec Odrava 00572802; Dagmar Fialová 00000000; Jaroslav Komárek 00000000; Vlastimil Pšeja 00000000; Obec Pomezí Nad Ohří 00572730; Karel Štolba 00000000; Obec Třebeň 00572705; GLASIERT, s.r.o. 02837684; VILDT ML s.r.o. 27876594; Officescape stand s.r.o. 29106842; Michal Chanas 00000000; Pavel Kahún 00000000; Jaroslav Slepíčka 00000000; Jaroslav Beneš 00000000; Ivana Szökeová 00000000; Kadlecová, Kočár, Levá, Štychová 00000000; Město Mariánské Lázně 00254061; Studio barev, s.r.o. 26383268; ALGON, a.s. 28420403; Národní památkový ústav 75032333; Jiří Kahanec 00000000; Libor Hodina 00000000; Obec Valy 00572781;	Chebsko - regionální cena	85 371	IV.skupina (>50 000př.ob.)

Provozovatel a IČO	Vlastník a IČO	Pro místo	Počet zásobovaných obyvatel	Skupina (provozovatelský BM)
	REALITY APS s.r.o. 27971571; Obec Velká Hleďsebe 00572756; GRATO spol. s r.o. 41033281; Petr Babáček 00000000; Eva Damovská 00000000; Lukáš Kučera 00000000; Jana Nghiemová 00000000; Pavel Janota 00000000; Marián Vujčík 00000000; Marie Herová 00000000; JS REALITY s.r.o. 25210947; Kolding Enterprises Limited, Kypr 68253735			
MORAVSKÁ VODÁRENSKÁ, a.s. 61859575	Vodovody a kanalizace Prostějov, a.s. 49451723; Obec Určice 00288870; Obec Bedihošť 00288004; Obec Lipová 00288438; Obec Hvozd 00288306; Ing. Roman Luczka 00000000; Obec Pivín 00288624; Obec Slatinky 00288764; Obec Malé Hradisko 00288454; Obec Seloutky 00488551; Obec Dětkovice 00600008; Ing. Jaroslav Skoupil 00000000; MT a.s. 25513168; Ing. Zdeněk Raclavský, manželé Vypelovi 00000000; Městys Kralice na Hané 00288390; Obec Smržice 00288772; Statutární město Prostějov 00288659; Ing. Ladislav Čekal 00000000; Obec Čelčice 00288136; Milan Hlaváč 00000000; Obec Doloplazy 00288195; Obec Víceměřice 00288888; Ing. Pavel Moural 00000000; Ing. Adolf Šťastný 00000000; Karel Louman 00000000; Mgr. Josef Ježek 00000000	Prostějovsko	64 064	IV.skupina (>50 000př.ob.)
Šumperská provozní vodohospodářská společnost, a.s. 47674911	Vodohospodářská zařízení Šumperk, a.s. 47674954	Vodohospodářská zařízení Šumperk a.s.	75 866	IV.skupina (>50 000př.ob.)
VODÁRENSKÁ AKCIOVÁ SPOLEČNOST, a.s. 49455842	Svaz vodovodů a kanalizací JIHLAVSKO 48460915; Statutární Město Jihlava 00286010; Město Polná 00286435; Obec Kozlov 00839591; Obec Velký Beranov 00286834; Obec Ždírec 00287008; Městys Luka nad Jihlavou 00286192; Obec Rančívov 00839574; Obec Dobronín 00285749; Obec Rantířov 00543730; Obec Malý Beranov 00543713; Obec Kostelec 00286133; Městys Větrný Jeníkov 00286842; Obec Černá 00545899; Obec Vysoké Studnice 42634610; Obec Dušejov 00285811; Město Telč 00286745; Obec Dyjice 42634679; Městys Stonařov 00286656; Obec Puklice 00286460; Obec Sedlejev 00286605	Jihlavsko	73 996	IV.skupina (>50 000př.ob.)
VODÁRENSKÁ AKCIOVÁ SPOLEČNOST, a.s. 49455842	Svaz vodovodů a kanalizací Žďársko 43383513; Město Žďár nad Sázavou 00295841; Město Velká Bíteš 00295647; Obec Březské 00489468; Obec Pikárec 00599671; Město Velké Meziříčí 00295671; Obec Moravec 00294829; Obec Radkov 00599735; Obec Petráveč 00842559; Obec Lhotka 00842273; Obec Březejc 00842435; Obec Tišnovská Nová Ves 00599883; Obec Milešín 00842249; Obec Osová Bítýška 0084409; Obec Hamry Nad Sázavou 00543870; Město Svatka 00295531; Obec Počátky 00842281; Obec Budeč 00600547; Obec Nižkov 00294870; Obec Lišná 00599557; Obec Drahonín 00375331; Obec Zvole 00295817; Město Nové Město Na Moravě 00294900; Obec Račice 00599701; Obec Nová Ves u Nového Města na Moravě 00842630; Obec Ždánice 00842176; Městys Nedvědice 00294845; Město Bystřice nad Pernštejnem 00294136	Svaz vodovodů a kanalizací Žďársko	84 586	IV.skupina (>50 000př.ob.)
VODÁRENSKÁ AKCIOVÁ SPOLEČNOST, a.s. 49455842	Vodovody a kanalizace, svazek obcí 60418885; Město Třebíč 00290629; Město Moravské Budějovice 00289931; Obec Zárubice 00599204; Obec Rozkoš 00636975; Obec Slavětice 00378615; Obec Přešovice 00378348; Obec Račice 00378526; Městys Dalešice 00289264; Město Moravský Krumlov 00293199; Obec Petrovice 00293326; Obec Jamolice 00292907; Obec Dolní Dubňany 00292699; Obec Horní Dubňany 00292800; Obec Dukovany 00289329; Město Hrotovice 00289426; Obec Přibyslavice 00290203; Obec Čáslavice 00289183; Obec Tasov 00290581; Obec Myslbořice 00289949; Obec Krhov 00377988; Obec Odunec 00378275; Obec Biskupice-Pulkov 00375390; Obec Radkovic U Hrotovic 00290297; Obec Bačice 00375365; Městys Vémyslice 00293768; Obec Prokopov 00636941; Obec Litoňov 00378062; Obec Častohostice 60419466; Obec Láz 00378011; Obec Lukov 00378135; Obec Dešov 00289281; Obec Zálesí 00637661; Zásobování vodou 48526061; Obec Mladoňovice 00378194; Město Jemnice 00289531; Obec Kojatice 00377627; Obec Tulešice 00637050; Obec Lesonice 00600491; Obec Rybníky 00636991; Obec Dobelice 00600288; Obec Rešice 00636967; Město Jaroměřice nad Rokytnou 00289507; Obec Hostim 00292842; Obec Blatnice 00375403; Obec Šebkovic 00290556; Obec Nové Svrovice 00290009; Městys Rokytnice nad Rokytnou 00290360; Obec Vícenice U Náměště Nad Oslavou 00599174; Město Náměšť nad Oslavou 00289965; Obec Třesov 00599166; Obec Sedlec 00378585; Obec Senorady 00378593; Obec Sudice 00378691; Obec Lipník 00289795; Obec Předín 00290181; Obec Kouty 00289655; Obec Dolní Vilémovice 00289302; Obec Kojetice 00289612; Obec Březník 00289132; Obec Hartvíkovic 00289337; Obec Štěměchy 00378704; Městys Opatov 00290068; Městys Mohelno 00289922; Obec Naloučany 00378208; Obec Popůvky 00378453; Obec Lhánice 00378054; Obec Kozlany 00377759; Obec Kramolín 00377970; Obec Rudíkov 00290386; Obec Rohy 00378569; Obec Slavičky 00378607; Obec Petrůvky 00378488; Obec Oslavička 00378305; Obec Pokojovice 00378461; Obec Třebenice 00545627; František Šafránek 00000000; Obec Klučov 00377619; Obec Vlčatín 00599182; Obec Kožichovice 48527416; Obec Střítež 60418559; Obec Výčapy 00290696; Obec Čechočovice 00376779; Městys Vladislav 00290661; Obec Čechtín 00289205; Obec Číměř 00376817;	Svazek Třebíč	97 629	IV.skupina (>50 000př.ob.)

Benchmarking provozovatelských subjektů 2017

Vodovod – skupina IV.

(počet připojených obyvatel 50 000 - 100 000)

Provozovatel a IČO	Vlastník a IČO	Pro místo	Počet zásobovaných obyvatel	Skupina (provozovatelský BM)
	Obec Chlístov 00377295; Obec Nárameč 00378216; Obec Horní Heřmanice 00376965; Městys Heraltice 00376833; Obec Hodov 00376850			
VODÁRENSKÁ AKCIOVÁ SPOLEČNOST, a.s. 49455842	Svazek vodovodů a kanalizací měst a obcí 49468952; Město Velké Opatovice 00281247; Město Letovice 00280518; Městys Křtiny 00280429; Obec Deštná 00532118; Obec Kořenec 00637262; Obec Nýrov 00637246; Obec Kunčina Ves 00600610; Obec Habrůvka 00637220; Obec Bedřichov 00636665; Obec Žďárná 00281352; Obec Suchý 00281000; Obec Vranová 00532207; Obec Sulíkov 00281018; Obec Uhřice 00281131; Obec Újezd U Černé Hory 00637769; Obec Petrovice 00636771; Městys Sloup 00280950; Městys Doubravice nad Svitavou 00280143; Městys Černá Hora 00280097; Obec Lažany 00637742; Obec Milonice 00637670; Obec Jabloňany 00636754; Obec Michov 00840521; Město Boskovice 00279978; Obec Skalice Nad Svitavou 00280933; Obec Žďár 00281344; Obec Šošůvka 00636690; Obec Chrudichromy 00841790; Obec Brtův - Jeneč 00279986; Obec Krasová 00637335; Obec Lipovec 00280551; Obec Senetářov 00637203; Obec Cetkovice 00280071; Obec Vilémovice 00637211; Městys Ostrov u Macochy 00280780; Obec Vavřinec 00281204; Obec Valchov 00841838; Městys Jedovnice 00280283; Obec Benešov 00279927; Obec Lhota Rapotina 00841803; Obec Okrouhlá 00637254; Obec Kotvrdovice 00637327; Obec Bořitov 00279960; Město Blansko 00279943; Obec Unín 00636746	Svazek vodovodů a kanalizací měst a obcí Blansko	67 785	IV.skupina (>50 000př.ob.)
VODÁRENSKÁ AKCIOVÁ SPOLEČNOST, a.s. 49455842	Vodovody a kanalizace Znojemsko 45671745; Obec Výrovce 00637131; Obec Rudlice 00636983; Město Znojmo 00293881; Obec Horní Břečkov 00600369; Městys Lukov 00636843; Městys Vranov nad Dyjí 00293806; Obec Nový Šaldorf - Sedlešovice 44026927; Obec Suchohrdly 67024645; Obec Dobšice 45670773; Obec Božice 00292567; Obec Těšetice 00637629; Obec Hrádek 00292869; Městys Štítary 00293598; Obec Šanov 00293571	Znojemsko	64 917	IV.skupina (>50 000př.ob.)
Vodárenská společnost Chrudim, a.s. 27484211	Vodovody a kanalizace Chrudim, a.s. 48171590; Obec Vítanov 00271152; Obec Úhřetická Lhota 00274488; Obec Morašice 00270547	převážně okres Chrudim	84 811	IV.skupina (>50 000př.ob.)
VODÁRNA PLZEŇ a.s. 25205625	Vodárenská a kanalizační a.s. 49786709; Město Touškov 00258105; Obec Trnová 00258393; Obec Horní Bělá 00257761; Město Kralovice 00257966; Obec Žihle 00258580; Obec Bílov 47733381; Město Manětín 00258091; Město Plasy 00258245; Město Kaznějov 00257893; Obec Rybnice 00572969; Státní oblastní archiv v Plzni 70979090; Město Horní Bříza 00257770; Rodinné domy Trnová z.s. 02972212; Obec Kozolupy 00257940; Obec Bdeněves 00573001; Město Nýřany 00258199; Obec Tlučná 00258385; Obec Vejprnice 00258474; Obec Úherce 00258601; Obec Myslinka 00573019; "Čistírna - svazek obcí Nýřany, Tlučná a Vejprnice" 49745221; P3 Parks s.r.o. 01977580; Spolek bydlení Úherce - východ 03317099; KB - BLOK systém, s.r.o. 14866021; CORTUSA GROUP s.r.o. 28019814; TRADING UNIVERSAL s.r.o. 28038975; YARRAMOND a.s. 28988523; CARGOSPOL, spol. s r. o. 62621122; ENH Czech, s.r.o. 24308021; Mayfield Plzeň s.r.o. 25607049; Ing. Michal Mrázek, Pauliny Libor, Jacquemot D.F.M. 00000000; Obec Blatnice 00257567; Obec Pernarec 00258229; Obec Česká Bříza 00257630; Obec Dolany 00257672; DOT UNIVERSE s.r.o. 26405385; Jitka Bezděková 00000000; JUDr. Kamil Helus 00000000; Obec Úněšov 00258458; Město Úterý 00258466; Město Všeruby 00258512; Obec Dýšina 00257745; Obec Chrást 00257851; ABATO SERVIS s.r.o. 27974642; LB IMMO, s.r.o. 27994970	Plzeň - sever VaK	60 586	IV.skupina (>50 000př.ob.)
Vodohospodářská a obchodní společnost, a.s. 60109149	Vodohospodářská a obchodní společnost, a.s. 60109149; Město Lázně Bělohrad 00271730; Obec Stará Paka 00272132; Obec Cerekvice Nad Bystřicí 00271438; Obec Bašnice 00271314; Obec Dobrá Voda U Hořic 00271489; Obec Bříšťany 00578258; Obec Lískovice 00578436; COLAS CZ, a.s. 26177005; Město Hořice 00271560; Martina Matušková 00000000; Obec Holovousy 00271551; Obec Rohoznice 00578525; Hráský Ondřej 00000000; Město Miletín 00271811; Obec Podhorní Újezd A Vojice 00271942; Město Kopidlno 00271705; Obec Holín 00271543; Město Jičín 00271632; Obec Jičíněves 00271641; Obec Konecchlumí 00271691; Městys Mlázovice 00271853; Obec Nemyčevy 00271870; Obec Valdice 00272311; Obec Vitiněves 00272361; PTÁČEK - správa, a.s. 27749231; KOBIT, spol. s r.o. 44792247; Východočeská energie s.r.o. 60108720; ČEPRO, a.s. 60193531; Ing. Karel Rychtera 00000000; Městys Podhradí 00271951; Obec Úlibice 00578631; Obec Údrnice 00170551; Obec Bystřice 00271420; Obec Vršče 00272400; Obec Cholenice 00578339; Martin Ordáň 00000000; Marek Chmelík 00000000; Město Libáň 00271748; Bečan 00000000; Obec Libošovice 00271756; Obec Tuř 00272256; Obec Butoves 00578282; Obec Kacákova Lhota 00578371; Obec Lužany 00271799; Obec Dobšín 00509299; Obec Osek 00578487; Karel Haňka 00000000; Ing. Roman Čepek 00000000; Město Sobotka 00272124; Obec Podúšší 00271977; Obec Jinolice 00578363; Obec Zámostí - Blata 00578665; Ing. Jaromír Kejval 00000000; Obec Brada-Rybníček 00578231; Obec Újezd Pod Troskami 00272299; Město Vysoké Veselí 00272418; Městys Pecka 00271926; TermoReal s.r.o. 25961004; DASTRA - montáže, spol. s r.o. 60109769; Radomír Ožana 00000000; Lukáš Jiříčka 00000000; Mgr. Zdeňka Válková 00000000; Město Nová Paka 00271888; Obec Úbislavice 00272264	okres Jičín bez Brtve	61 098	IV.skupina (>50 000př.ob.)

Benchmarking provozovatelských subjektů 2017

Vodovod – skupina IV.

(počet připojených obyvatel 50 000 - 100 000)

Provozovatel a IČO	Vlastník a IČO	Pro místo	Počet zásobovaných obyvatel	Skupina (provozovatelský BM)
Vodohospodářská společnost Sokolov, s.r.o. 45351325	Sokolovská vodárenská s.r.o. 26348675; Vodohospodářské sdružení měst a obcí Sokolovska 49163451; Obec Jindřichovice 00259373	Sokolovsko	62 925	IV.skupina (>50 000př.ob.)
Vodohospodářská společnost Vrchlice - Maleč, a.s. 46356967	Vodohospodářská společnost Vrchlice - Maleč, a.s. 46356967; Obec Žáky 00236675; Obec Červené Janovice 00236047; Obec Chlístovice 00236110; Obec Vavřinec 00236551; Obec Úžice 00236543; Obec Hlízov 00640336; Obec Krchleby 00236179; Obec Třebešice 00640298; Obec Močovice 00640077; Obec Rašovice 00236373; Město Zruč nad Sázavou 00236667; Obec Čestín 00236055; Obec Zbraslavice 00236641; Obec Zbýšov 00236659; Město Čáslav 00236021; Městys Nové Dvory 00236276; Město Sázava 00236411; Obec Okřesaneč 00236284; Obec Skvrňov 00235733; Obec Skryje 00580074	základní vodné	56 309	IV.skupina (>50 000př.ob.)
Vodovody a kanalizace Beroun, a.s. 46356975	Vodovody a kanalizace Beroun, a.s. 46356975; Obec Chyňava 00233358; Obec Nučice 00233668; Obec Loděnice 00233510; Obec Svatá 00233846; Obec Tmaň 00233901; Obec Vráž 00233994; TJ LOKOMOTIVA BEROUN z. s. 00473561; Tifannys 16736010; BRAND - RHS s.r.o. 24136310; Svitavy Property Alfa, a.s. 24139351; Vzorové domy s.r.o. 24204501; S.I.P. s.r.o. 26183421; BAU INPRO a.s. 26315394; Sdružení Větrná 26654580; Bytové družstvo Palouček 26720975; Vílová čtvrť Levin, s.r.o. 27626393; MET Group s.r.o. 27876594; CHRYSBERON a.s. 28442971; RENEVA, s.r.o. 49243756; JEŽ, spol. s r.o. 49551281; Lidl Česká republika v.o.s. 26178541; Beroun Hills, s.r.o. 27911764; Carrier Refrigeration Operation Czech Republic s.r.o. 46350420; Martin Ohnheiser 00000000; Ladislav Baláž 00000000; Ing. Pavel Eckhardt 00000000; Bauer, Bubákovi, Pečínka 00000000; RNDr. František Voldán 00000000; Jan Gregor 00000000; Jiří Dušek, Marcela Dušková 00000000; Alena Ciprová 00000000; Barbora Sobolová 00000000; Petr Meškan 00000000; Vladislav Mužik 00000000; Daniel Roztočil 00000000; Miroslav Dosedla 00000000; Leoš Tabar, Božena Tabarová 00000000; Jan Novotný 00000000; Ing. Libor Mrázek 00000000; Jan Šenold, Petr Bielik 00000000; Jiří Pergl 00000000; Miluše Ficinarová, Jaroslav Ficinar 00000000; Studení, Machalovi, Mrvíkovi, Justych 00000000; Medřický Ing., zást. majitelů 00000000; Bc. Lukáš Jeníček 00000000; Ing. Josef Stehlík 00000000; Otakar Jedlička, Ivana Jedličková 00000000; Mgr. Viktor Kolář 00000000; Obec Stašov 00233811; Město Králův Dvůr 00509701; Obec Chrutenice 00509663; Rendl, Kolář 00000000; Obec Trubská 00233935; Obec Bavoryně 00509612; Obec Bubovice 00233161; Obec Hudlice 00233285; Richard Hasenöhrl 05734428; Město Beroun 00233129; Obec Hýskov 00233307; Spektra, spol. s r.o. 18598897; Miller a spol. 29021972; Pod Klukem 29138710; Vladimíra Málková 00000000; Bohumil Malič 00000000; Jaroslav Beran 00000000; Michal Frank, Roman Rujder 00000000; Městys Karlštejn 00233374; Obec Broumy 00233145; Obec Kublov 00233439; Ing. Jiří Müller 00000000; Obec Vysoký Újezd 00234010; Obec Nižbor 00233641; Servisní projektová 62419170; Obec Mezouň 00233587; Ing. Jiří Kučírek 00000000; Obec Železná 00875121; Obec Chrástany 00241288; Obec Jinočany 00241342; Pražské služby, a.s. 60194120; PRVNÍ CHODSKÁ s.r.o. 14704013; JINOČANY DEVELOPMENT, a.s. 27919951; Bemett Jinočany s.r.o. 28219562; Pozemkový fond ČR 45797072; JUNG.CZ a.s. 26498154; Šárka Zívalová 00000000; Jaroslav Wimmer 00000000; Ing. Jiří Wimmer 00000000; Město Hořovice 00233242; Městys Komárov 00233382; Obec Praskolesy 00233749; Obec Záluží 00234052; Město Žebrák 00234079; Obec Chodouň 00509655; Obec Kotopeky 00509698; Městská akciová společnost Hořovice, a.s. 25600087; LS REAL s.r.o. 26763460; Občanské sdružení Žebrák 27016692; Milan Pondělíček 45081395; Petr Materna 00000000; Vojtěch Albl 00000000; Pokorný Petr a spol. 00000000; Milan Vondal 00000000; Petr Štolba 00000000; Johanová D., Procházková J., Mrázková Z., Moutelík 00000000; Petr Zábanský 00000000; Zbyněk Matějka 00000000; Ing. Petr Mareš 00000000; Josef Vít 00000000; Miloš Koželuh 00000000; Jiří Zýka 00000000; Obec Otmíče 00509795; STÚ - K a.s. 63080478; Jiří Šindelář 00000000; Vokurka Josef, Vokurková Jarmila, Voříšek Ladislav 00000000; Jan Andrt, Jana Andrtová 00000000; Semanovi Petra Ing a Zsolt Szanyi 00000000; Jindřich Vančura 00000000	1 - Regionální cena	69 830	IV.skupina (>50 000př.ob.)
Vodovody a kanalizace Havlíčkův Brod, a. s. 48173002	Vodovody a kanalizace Havlíčkův Brod, a. s. 48173002; Město Přibyslav 00268097; Město Chotěboř 00267538; Obec Lohovice 00232165; Obec Kněžice 15054250; Město Ronov nad Doubravou 00270822; Obec Dlouhá Ves 00267309; Město Golčův Jeníkov 00267406; Obec Vepřívok 00268437; Obec Heřmanice 00579831; Město Světlá nad Sázavou 00268321; Obec Lipnice Nad Sázavou 00267813	Vodovody a kanalizace Havlíčkův Brod, a.s. - vodné	75 696	IV.skupina (>50 000př.ob.)
Vodovody a kanalizace Jablonné nad Orlicí, a.s. 48173398	Vodovody a kanalizace Jablonné nad Orlicí, a.s. 48173398; Obec Javornice 00274933; Město Králíky 00279072; Obec Rudoltice 00279421; Město Choceň 00278955; Obec Mostek 00279242	Vodovody a kanalizace Jablonné nad Orlicí	69 562	IV.skupina (>50 000př.ob.)
Vodovody a kanalizace	Vodovody a kanalizace Náchod, a.s. 48172928; Obec Šonov 00273112; Obec Sněžné 00579157	cena vodné solidární	74 044	IV.skupina (>50 000př.ob.)

Benchmarking provozovatelských subjektů 2017

Vodovod – skupina IV.

(počet připojených obyvatel 50 000 - 100 000)

Provozovatel a IČO	Vlastník a IČO	Pro místo	Počet zásobovaných obyvatel	Skupina (provozovatelský BM)
Náchod, a.s. 48172928				
Vodovody a kanalizace Vyškov, a.s. 49454587	Vodovody a kanalizace Vyškov, a.s. 49454587; Město Újezd u Brna 00282740; Obec Hodějnice 00291773; Obec Bohaté Málkovice 00368750; Město Bučovice 00291676; Obec Dražovice 00291722; Obec Kobeřice U Brna 00368717; Obec Křenovice 00291943; Obec Němčany 00292109; Obec Otnice 00292206; Město Slavkov U Brna 00292311; Obec Vážany Nad Litavou 00368725; Obec Holubice 00542423; Obec Zbýšov 00542440; Obec Bohdalice - Pavlovice 00291641; Obec Drnovice 00291731; Obec Hlubočany 00372072; Obec Hoštice - Heroltice 00368733; Město Ivanovice Na Hané 00291846; Obec Kozlany 00368695; Obec Krásensko 00291927; Město Rousínov 00292281; Obec Luleč 00373184; Obec Pustiměř 00292231; Obec Radslavice 00373567; Město Vyškov 00292427; Městys Švábenice 00292354; Obec Topolany 00368784	Vyškov	67 938	IV.skupina (>50 000př.ob.)

4.5 Benchmarking provozovatelských subjektů 2017

Vodovod – skupina V. (počet připojených obyvatel 10 001 - 50 000)

4.5.1 Charakteristika skupiny

Tato skupina obsahuje 48 Porovnání. Složení provozovatelů dle charakteru vlastnictví zobrazuje níže uvedený graf. Polovina Porovnání uvádí provozovatele v komunálním vlastnictví, 39,58 % tvoří Porovnání s provozovatelem ve vlastnictví soukromém pod zahraniční kontrolou. Dalších 10,42 % představují Porovnání se soukromým provozovatelem. Druhý graf zobrazuje podíly počtu Porovnání ve skupině podle použitého modelu provozování. U 68,75 % je využit model čistě oddílný, u 22,92 % model kombinovaný, u 6,25 % Porovnání je využit smíšený model provozování a u 2,08 % Porovnání se vyskytuje model oddílný se servisní smlouvou.

Provozovatelé dle typu vlastnictví

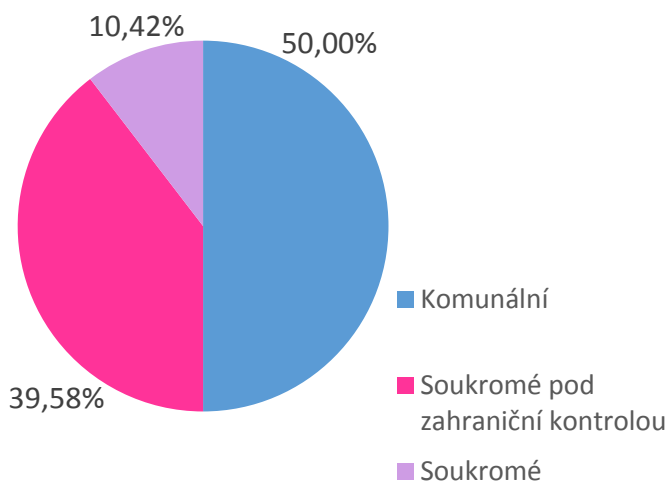

Provozovatelé dle modelu provozování

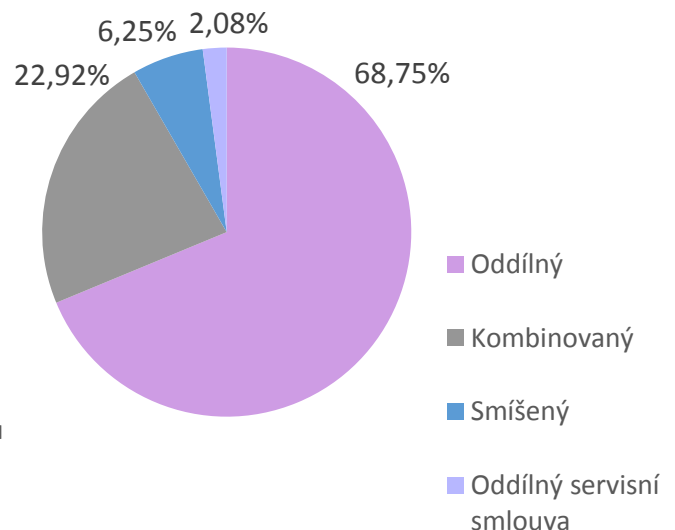

Na vodovodní řady této skupiny je prostřednictvím 225 896 přípojek připojeno 987 tis. zásobených obyvatel. Celkem bylo v daném roce dle Porovnání fakturováno 48,22 mil. m³ pitné vody. Celkové ÚVN na upravení a dopravu této pitné vody činily 1,62 mld. Kč.

Hlavní sledované ukazatele

Označení ukazatele	Název ukazatele	SUMA (Σ)	PRŮMĚR (ϕ)	MEDIÁN (Q2)	Směrodatná odchylka	MIN	MIN - provozovatel a IČO (vlastník a IČO)	MAX	MAX - provozovatel a IČO (vlastník a IČO)
Základní ukazatele									
ZV01	Počet zásobovaných obyvatel (obyv.)	986 729,72	20 556,87	17 239,00	9 854,61	10 320,00	V O D O V O D Y spol. s r.o. 62062948 (Město Litomyšl 00276944)	48 400,00	AQUA SERVIS, a.s. 60914076 (Vodovodní svaz Císařská studánka 60882794; Město Rychnov nad Kněžnou 00275336; Město Dobruška 00274879; atd.)
ZV03	Délka vodovodních řadů, přepočtená délka (km)	5 762,71	120,06	98,99	86,09	6,53	DISTEP a.s. 65138091 (DISTEP a.s. 65138091)	465,13	AQUA SERVIS, a.s. 60914076 (Vodovodní svaz Císařská studánka 60882794; Město Rychnov nad Kněžnou 00275336; Město Dobruška 00274879; atd.)
ZV09	Voda určená k realizaci (tis. m ³)	62 747,25	1 307,23	1 078,43	693,73	250,34	DISTEP a.s. 65138091 (DISTEP a.s. 65138091)	3 290,10	Vodovody a kanalizace Trutnov, a.s. 60108711 (Vodovody a kanalizace Trutnov, a.s. 60108711; Město Trutnov 00278360)
ZVC30	18. Cena pro vodné (Kč/m ³)	-	35,77	35,23	9,16	19,50	Krnovské vodovody a kanalizace, s. r. o. 47674148 (Město Krnov 00296139)	62,74	ČEVAK a.s. 60849657 (Město Jindřichův Hradec 00246875)
ZVC43	4.1 Odpisy (mil. Kč)	73,28	1,53	0,00	3,28	0,00	více Porovnání	14,21	Vodovody a kanalizace Nymburk, a.s. 46357009 (Vodovody a kanalizace Nymburk, a.s. 46357009; Město Poděbrady 00239640; Obec Kostelní Lhota 00239267; atd.)
ZVC45	4.3 Nájem infrastrukturního majetku (mil. Kč)	346,51	7,22	4,07	8,78	0,00	více Porovnání	41,60	Severočeské vodovody a kanalizace, a.s. 49099451 (Vodohospodářské sdružení Turnov 49295934; Severočeská vodárenská společnost a.s. 49099469; Město Turnov 00276227; atd.)
ZVC46	4.4 Prostředky obnovy infrastrukturního majetku (mil. Kč)	20,49	0,43	0,00	1,34	0,00	více Porovnání	6,74	Orlická vodohospodářská společnost Česká Třebová s. r. o. 49813561 (Vodárenská společnost Česká Třebová, s.r.o. 60108118)
ZVC48	5.2 Ostatní provozní náklady externí (mil. Kč)	45,82	0,95	0,58	1,40	-1,74	Vodovody a kanalizace Trutnov, a.s. 60108711 (Vodovody a kanalizace Trutnov, a.s. 60108711; Město Trutnov 00278360)	7,18	Orlická vodohospodářská společnost Česká Třebová s. r. o. 49813561 (Vodárenská společnost Česká Třebová, s.r.o. 60108118)
ZVC50	10. Úplné vlastní náklady (mil. Kč)	1 620,21	33,75	27,79	23,00	0,13	Vodovody a kanalizace Nymburk, a.s. 46357009 (Vodovody a kanalizace Nymburk, a.s. 46357009; Město Poděbrady 00239640; Město Městec Králové 00239437; atd.)	99,19	Vodovody a kanalizace Nymburk, a.s. 46357009 (Vodovody a kanalizace Nymburk, a.s. 46357009; Město Poděbrady 00239640; Obec Kostelní Lhota 00239267; atd.)
ZVC53	D. Voda fakturovaná pitná celkem (mil. m ³)	48,22	1,00	0,84	0,61	0,00	Vodovody a kanalizace Nymburk, a.s. 46357009 (Vodovody a kanalizace Nymburk, a.s. 46357009; Město Poděbrady 00239640; Město Městec Králové 00239437; atd.)	2,86	Vodovody a kanalizace Nymburk, a.s. 46357009 (Vodovody a kanalizace Nymburk, a.s. 46357009; Město Poděbrady 00239640; Obec Kostelní Lhota 00239267; atd.)
ZVC56	11. Jednotkové náklady (Kč/m ³)	-	34,41	32,79	10,55	17,60	Krnovské vodovody a kanalizace, s. r. o. 47674148 (Město Krnov 00296139)	80,59	Vodovody a kanalizace Nymburk, a.s. 46357009 (Vodovody a kanalizace Nymburk, a.s. 46357009; Město Poděbrady 00239640; Město Městec Králové 00239437; atd.)
DV64	Hustota přípojek (přepočtená délka) (ks/km)	-	42,28	41,26	10,93	23,11	Frydlantská vodárenská společnost, a.s. 25496565 (Frydlantská vodárenská společnost, a.s. 25496565; Obec Bulovka 00262692; Obec Dolní Řasnice 00262757; ATD.)	74,54	VODÁRENSKÁ AKCIOVÁ SPOLEČNOST, a.s. 49455842 (Svazek obcí pro vodovody a kanalizace Šlapanicko 49458833; Městys Pozoříce 00282375; Obec Viničné Šumice 00488372; atd.)

Označení ukazatele	Název ukazatele	SUMA (Σ)	PRŮMĚR (Ø)	MEDIÁN (Q2)	Směrodatná odchylka	MIN	MIN - provozovatel a IČO (vlastník a IČO)	MAX	MAX - provozovatel a IČO (vlastník a IČO)
Výrobní ukazatele									
VV01	Počet obyv. na 1 přípojku (obyv./příp.)	-	5,28	4,54	4,66	2,97	VODÁRENSKÁ AKCIOVÁ SPOLEČNOST, a.s. 49455842 (Svazek vodovodů a kanalizací Ivančice 49458892; Obec Troubsko 00282723; Město Ivančice 00281859; atd.)	36,06	DISTEP a.s. 65138091 (DISTEP a.s. 65138091)
VV05	Voda určená k realizaci na 1 obyvatele (m ³ /obyv.)	-	63,27	61,55	15,91	23,60	DISTEP a.s. 65138091 (DISTEP a.s. 65138091)	100,54	Šumavské vodovody a kanalizace a.s. 25232100 (Město Klatovy 00255661; Obec Mochtín 00255823)
VV07	Voda nefakturovaná na 1 km přepočtené délky vodovodního řádu na den ((m ³ /km)/den)	-	6,81	5,56	4,52	0,89	DISTEP a.s. 65138091 (DISTEP a.s. 65138091)	20,86	Městské vodovody a kanalizace Vrchlabí, příspěvková organizace 49290240 (Město Vrchlabí 00278475)
VV08	Podíl nefakturované vody na vodě určené k realizaci (%)	-	20,59	17,95	11,37	0,85	DISTEP a.s. 65138091 (DISTEP a.s. 65138091)	53,08	Městské vodovody a kanalizace Dvůr Králové nad Labem s.r.o. 28818334 (Město Dvůr Králové nad Labem 00277819)
VV10	Ztráty vody na 1 km přepočtené délky vodovodního řádu na den ((m ³ /km)/den)	-	5,94	5,02	3,82	0,00	DISTEP a.s. 65138091 (DISTEP a.s. 65138091)	16,71	Vodovody a kanalizace Trutnov, a.s. 60108711 (Vodovody a kanalizace Trutnov, a.s. 60108711; Město Trutnov 00278360)
VV11	Podíl ztrát vody na vodě určené k realizaci (%)	-	17,99	16,54	9,43	0,00	DISTEP a.s. 65138091 (DISTEP a.s. 65138091)	45,86	Městské vodovody a kanalizace Dvůr Králové nad Labem s.r.o. 28818334 (Město Dvůr Králové nad Labem 00277819)
VV15	Podíl nevyhovujících mikrobiologických a biologických vzorků (NMH) (%)	-	2,48	0,00	4,25	0,00	více Porovnání	16,75	Severočeské vodovody a kanalizace, a.s. 49099451 (Vodohospodářské sdružení Turnov 49295934; Severočeská vodárenská společnost a.s. 49099469; Město Turnov 00276227; atd.)
VV16	Podíl nevyhovujících fyzikálně chemických vzorků (NMH) (%)	-	3,53	0,48	4,95	0,00	více Porovnání	22,73	VODÁRENSKÁ AKCIOVÁ SPOLEČNOST, a.s. 49455842 (Svazek vodovodů a kanalizací Ivančice 49458892; Město Ivančice 00281859; Obec Říčany 00282537; atd.)
VV17	Počet čerpacích stanic na 1 km přepočtené délky vodovodního řádu (ks/km)	-	0,08	0,03	0,31	0,00	více Porovnání	2,17	DISTEP a.s. 65138091 (DISTEP a.s. 65138091)
Personální ukazatele									
ZVC52	C. Počet pracovníků (osob)	732,25	15,26	11,55	12,74	0,00	více Porovnání	62,00	AQUA SERVIS, a.s. 60914076 (Vodovodní svaz Císařská studánka 60882794; Město Rychnov nad Kněžnou 00275336; Město Dobruška 00274879; atd.)
VP02	Voda fakturovaná pitná celkem na 1 pracovníka společnosti (tis. m ³ /prac.)	-	71,50	64,93	23,92	35,63	AQUA SERVIS, a.s. 60914076 (Vodovodní svaz Císařská studánka 60882794; Město Rychnov nad Kněžnou 00275336; Město Dobruška 00274879; atd.)	146,70	Vodohospodářská společnost ČERLINKA s.r.o. 47150904 (Vodohospodářská společnost ČERLINKA s.r.o. 47150904; Obec Medlov 00575666; Město Litovel 00299138; atd.)
VP03	Počet zásobených obyvatel na 1 pracovníka společnosti (obyv./prac.)	-	22 636,94	1 338,28	110 181,31	689,43	STAVOKOMPLET spol.s r.o. 47052945 (Město Brandýs nad Labem-Stará Boleslav 00240079)	723 760,23	Vodovody a kanalizace Nymburk, a.s. 46357009 (Vodovody a kanalizace Nymburk, a.s. 46357009; Město Poděbrady 00239640; Město Městec Králové 00239437; atd.)

Označení ukazatele	Název ukazatele	SUMA (Σ)	PRŮMĚR (Ø)	MEDIÁN (Q2)	Směrodatná odchylka	MIN	MIN - provozovatel a IČO (vlastník a IČO)	MAX	MAX - provozovatel a IČO (vlastník a IČO)
VP04	Počet pracovníků na 1000 přípojek (prac./1000přip.)	-	3,31	3,30	1,96	0,00	více Porovnání	9,62	DISTEP a.s. 65138091 (DISTEP a.s. 65138091)
VP06	Mzdové náklady na 1 m ³ fakturované pitné vody (Kč/m ³)	-	3,81	3,49	3,06	0,00	více Porovnání	12,59	Městské vodovody a kanalizace Vrchlabí, příspěvková organizace 49290240 (Město Vrchlabí 00278475)
Ekonomické ukazatele									
VE00	Vodné celkem (tis. Kč)	1 735 762,73	36 161,72	28 698,90	25 049,06	83,04	Vodovody a kanalizace Nymburk, a.s. 46357009 (Vodovody a kanalizace Nymburk, a.s. 46357009; Město Poděbrady 00239640; Město Městec Králové 00239437; atd.)	102 349,38	Vodovody a kanalizace Nymburk, a.s. 46357009 (Vodovody a kanalizace Nymburk, a.s. 46357009; Město Poděbrady 00239640; Obec Kostelní Lhota 00239267; atd.)
VE03	Podíl kalkulačního zisku k rozdělení na ÚVN (bez části na rozvoj a obnovu) (%)	-	4,86	3,16	15,93	-33,74	Vodovody a kanalizace Nymburk, a.s. 46357009 (Vodovody a kanalizace Nymburk, a.s. 46357009; Město Poděbrady 00239640; Město Městec Králové 00239437; atd.)	99,95	ČEVAK a.s. 60849657 (Město Jindřichův Hradec 00246875)
VE04	Podíl kalkulačního zisku na vodném celkem (%)	-	3,82	4,08	11,93	-50,92	Vodovody a kanalizace Nymburk, a.s. 46357009 (Vodovody a kanalizace Nymburk, a.s. 46357009; Město Poděbrady 00239640; Město Městec Králové 00239437; atd.)	49,99	ČEVAK a.s. 60849657 (Město Jindřichův Hradec 00246875)
VE05	Jednotkový kalkulační zisk (Kč/m ³)	-	1,36	1,19	6,30	-27,19	Vodovody a kanalizace Nymburk, a.s. 46357009 (Vodovody a kanalizace Nymburk, a.s. 46357009; Město Poděbrady 00239640; Město Městec Králové 00239437; atd.)	31,36	ČEVAK a.s. 60849657 (Město Jindřichův Hradec 00246875)
VE07	Hodnota infrastrukturního majetku na 1 zásobeného obyvatele (tis. Kč/obyv.)	-	29,07	28,72	9,33	8,27	DISTEP a.s. 65138091 (DISTEP a.s. 65138091)	61,15	Frýdlantská vodárenská společnost, a.s. 25496565 (Frýdlantská vodárenská společnost, a.s. 25496565; Obec Bulovka 00262692; Obec Dolní Řasnice 00262757; ATD.)
OKF	Operační koeficient (-)	-	0,98	1,03	0,28	0,01	Vodovody a kanalizace Nymburk, a.s. 46357009 (Vodovody a kanalizace Nymburk, a.s. 46357009; Město Poděbrady 00239640; Město Městec Králové 00239437; atd.)	2,00	ČEVAK a.s. 60849657 (Město Jindřichův Hradec 00246875)

4.5.2 Základní ukazatele

Celková délka vodovodních řadů skupiny činí 6 620,36 km (přepočtená délka 5 762,71 km) a průměrná hustotou vodovodních přípojek je 42,28 přípojek na km vodovodního řadu. Průměrný počet obyvatel na přípojku je 5,28 obyvatel na přípojku. Úpraven vody ve skupině bylo celkem vykázáno 273 a v daném roce bylo upraveno celkem 46,97 mil. m³ pitné vody.

Prostředky na obnovu VIM byly celkem tvořeny v kalkulačních položkách nájem VIM celkem ve výši 346,51 mil. Kč, opravy VIM ve výši 166,99 mil. Kč, odpisy VIM ve výši 73,28 mil. Kč a prostředky obnovy na řádku 4.4 ve výši 20,49 mil. Kč. Tento řádek byl využit na 5 Porovnáních. Kladná část kalkulačního zisku určená na obnovu a rozvoj VIM činila celkem 12,93 mil. Kč, byla vykázána na 6 Porovnáních. Na jednom Porovnání byla část zisku určená na obnovu a rozvoj VIM záporná. Jedná se o Porovnání pro místo Česká Třebová, Přívrat, Němčice provozovatele Orlická vodohospodářská společnost Česká Třebová s. r. o. Na Porovnání pro místo Aglomerace Šternberk provozovatele VHS SITKA, s.r.o. byl vykázán záporný kalkulační zisk ve výši – 3,22 mil., ale kladný podíl ze zisku na obnovu a rozvoj VIM ve výši 2,8 mil. Kč. Stejná částka se na tomto Porovnání objevila na řádku 4.4 Pravděpodobně se jedná o chybu vykázování.

4.5.3 Výrobní ukazatele

Při pohledu na skupinu jako celek lze říci, že kvalita dodávané vody byla vyhovující. Počet odebraných mikrobiologických a biologických vzorků za skupinu činil 3 672 vzorků a z toho jich bylo 150 nevyhovujících (tj. 4,08 %). Počet odebraných fyzikálně chemických vzorků za skupinu činil 4 083 vzorků a z toho jich bylo 145 nevyhovujících (tj. 3,55 %). Ve skupině se vyskytlo pouze jedno Porovnání, kde v souvisejících VÚPE přesáhl podíl nevyhovujících mikrobiologických a biologických nebo fyzikálně chemických vzorků 20 %. Jedná se o Porovnání pro místo Obec Říčany vlastníků Svazek vodovodů a kanalizací Ivančice, Město Ivančice, Obec Říčany atd. provozovatele VODÁRENSKÁ AKCIOVÁ SPOLEČNOST, a.s., kde počet nevyhovujících fyzikálně chemických vzorků činil 22,73 %.

Dalšími významnými výrobními ukazateli pro hodnocení provozovatelských subjektů jsou výše ztrát vody a výše nefakturované vody. Oba ukazatele jsou pro účely objektivního srovnávání vyjádřeny nejen podílem na vodě určené k realizaci, ale i v m³ na km přepočtené délky sítě za den. Nefakturovaná voda jako součást objemu vody určené k realizaci je vykazována v bilančních údajích ve VÚPE vodovodních řadů a obsahuje vlastní spotřebu vody (tj. vody použité provozovatelem pro účely provozu VIM), ostatní nefakturovanou vodu (spotřebovanou např. pro požární účely) a ztráty v trubní síti (způsobené úniky vody v důsledku netěsností, havárií apod., nepřesnostmi v měření, neoprávněnými odběry). Ukazatele, k jejichž výpočtu je použito množství nefakturované vody, mohou být ovlivněny skutečností, že je zde často zahrnuta voda spotřebovaná v provozech, které nesouvisí s výrobou a dodávkou pitné vody. Ukazatel množství nefakturované vody v m³/km/den může být dále výrazně ovlivněn celkovou délkou vodovodní sítě, do které není zahrnuta délka přiváděcích řadů. V případě, že je výše nefakturované vody uváděna včetně hodnoty pro přiváděcí řady, je ukazatel zkreslen. V takových případech je třeba zohlednit i ukazatel množství nefakturované vody vyjádřený podílem na vodě určené k realizaci.

Ztráty vody jsou v praxi určovány rozdílem mezi vodou nefakturovanou a součtem vody pro vlastní spotřebu a vody ostatní nefakturované, jejíž množství je odhadováno. Výši ztrát ovlivňují spolu se stavem VIM, tlakovými poměry v síti a celkovým objemem dodávané vody také subjektivní faktory (např. zkušenost zodpovědných pracovníků a přesnost měření).

Celkový objem nefakturované pitné vody ve skupině činí 14,00 mil. m³. Celkový podíl objemu nefakturované vody na vodě určené k realizaci činí 22,31 %. Objem nefakturované vody na km přepočtené délky sítě a den činí průměrně ve skupině 6,81 m³/km/den. Nejvyšší objem nefakturované vody na km sítě a den byl zjištěn ve VÚPE související s Porovnáním pro místo Vrchlábí 2017 provozovatele Městské vodovody a kanalizace Vrchlábí, p. o., a to 20,86 m³/km/den. Podíl nefakturované vody na vodě určené k realizaci je 48,11 %.

Graf níže znázorňuje zmíněné ukazatele nefakturované vody pro Porovnání ve skupině s vyznačeným 90% percentilem objemu nefakturované vody na km a den ve výši 11,80 m³/km/den.

Nefakturovaná voda v m³/km/den a v % - nefakturovaná voda přesahující 90% percentil v m³/km/den

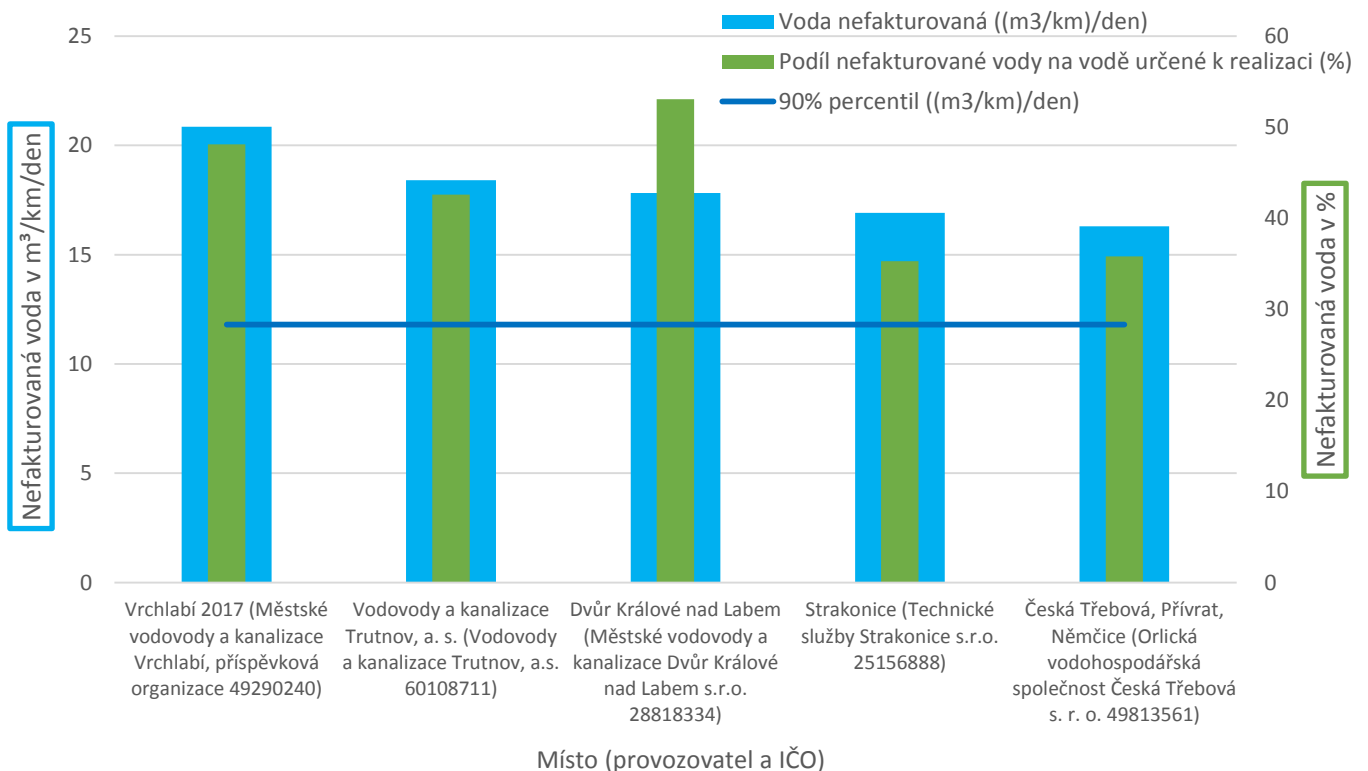

Následující tabulka uvádí přehled Porovnání, u kterých bylo v souvisejících VÚPE zjištěno, že přesahují 90% percentil skupiny v ukazateli voda nefakturovaná na km sítě a den. Dále jsou zde pro porovnání uvedeny ukazatele ztrát pitné vody.

Provozovatel a IČO	Vlastník a IČO	Pro místo	Voda nefakturovaná ((m ³ /km)/den)	Podíl nefakturované vody na vodě určené k realizaci (%)	Ztráty vody ((m ³ /km)/den)	Podíl ztrát vody na vodě určené k realizaci (%)
Městské vodovody a kanalizace Vrchlábí, příspěvková organizace 49290240	Město Vrchlábí 00278475	Vrchlábí 2017	20,860	48,106	14,639	33,759

Provozovatel a IČO	Vlastník a IČO	Pro místo	Voda nefakturovaná ((m ³ /km)/den)	Podíl nefakturované vody na vodě určené k realizaci (%)	Ztráty vody ((m ³ /km)/den)	Podíl ztrát vody na vodě určené k realizaci (%)
Vodovody a kanalizace Trutnov, a.s. 60108711	Vodovody a kanalizace Trutnov, a.s. 60108711; Město Trutnov 00278360	Vodovody a kanalizace Trutnov, a. s.	18,400	42,601	16,714	38,696
Městské vodovody a kanalizace Dvůr Králové nad Labem s.r.o. 28818334	Město Dvůr Králové nad Labem 00277819	Dvůr Králové nad Labem	17,815	53,080	15,390	45,856
Technické služby Strakonice s.r.o. 25156888	Město Strakonice 00251810; Obec Radošovice 00251739; Obec Pracejovice 00251682; atd.	Strakonice	16,920	35,289	15,668	32,679
Orlická vodohospodářská společnost Česká Třebová s. r. o. 49813561	Vodárenská společnost Česká Třebová, s.r.o. 60108118	Česká Třebová, Přívrat, Němčice	16,302	35,810	13,673	30,036

Při distribuci vody k odběratelům došlo ke ztrátám pitné vody v celkové výši 12,32 mil. m³, což představuje 19,64 % z celkového objemu vody určené k realizaci. Průměrné ztráty pitné vody ve skupině činí 5,95 m³/km/den. Nejvyšší ztráty pitné vody ve výši 16,71 na kilometr přepočtené délky byly vykázány ve VÚPE náležící k Porovnání pro místo Vodovody a kanalizace Trutnov, a. s., což je zároveň provozovatel a jeden z vlastníků VIM. Graf níže znázorňuje zmíněné ukazatele ztrát pitné vody pro Porovnání ve skupině s vyznačeným 90% percentilem objemu ztrát pitné vody na km a den, který činí 10,63 m³/km/den.

Ztráty vody v m³/km/den a v % - ztráty vody přesahující 90% percentil v m³/km/den

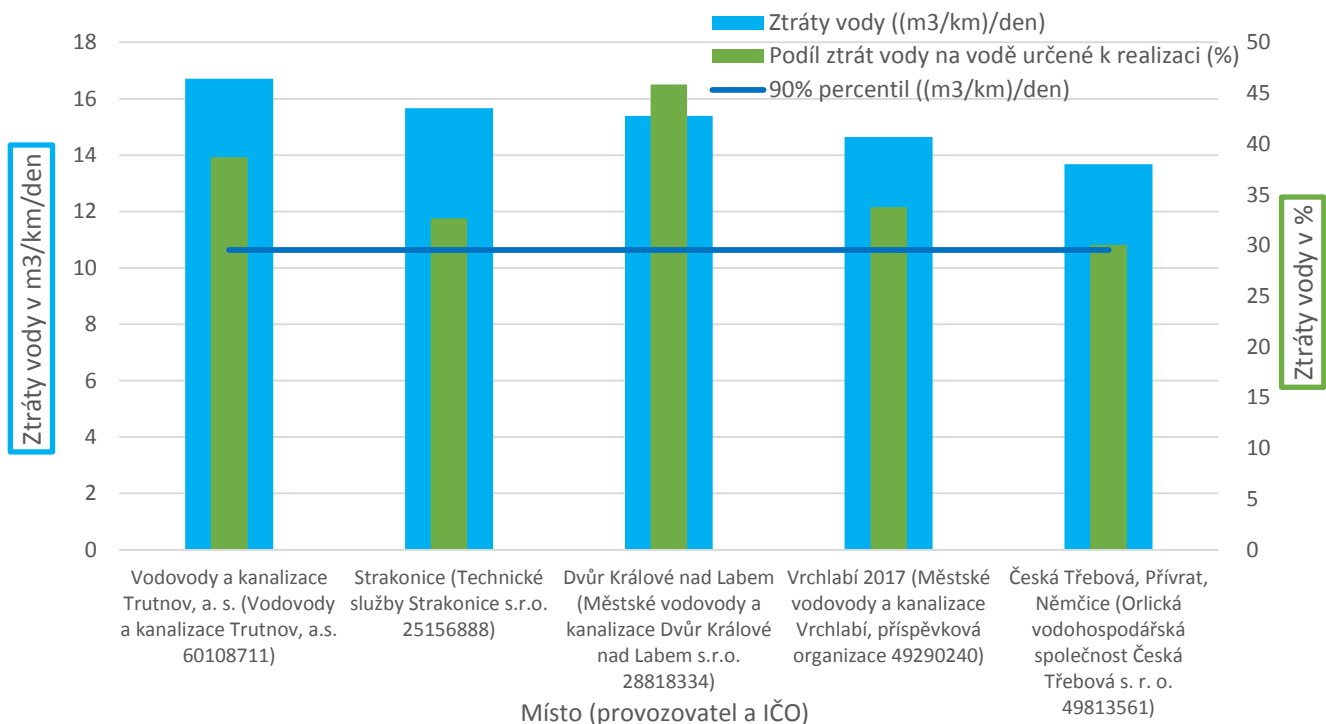

Ve skupině se nachází jedno Porovnání s vykázanými nulovými ztrátami vody v souvisejících VÚPE. Jedná se o Porovnání pro místo Frýdek Místek vlastníka a provozovatele DISTEP, a. s. Ani při malé délce vodovodní sítě není možné, aby byly ztráty vody nulové. Takový údaj poukazuje na chybu ve vykazování, případně na nedostatečné sledování údajů potřebných pro vykazování ztrát vody.

4.5.4 Personální ukazatele

Celkem za skupinu bylo vykázáno 732 pracovníků provozovatelských subjektů. Medián skupiny ukazatele počet obyvatel na jednoho pracovníka činí 1 338,28 obyvatel/pracovníka. Průměrná hodnota tohoto ukazatele (22 636,94 obyvatel/pracovníka) je ovlivněna níže uvedenými Porovnáními, u kterých byl vykázán počet pracovníků nižší než jeden pracovník.

Provozovatel a IČO	Vlastník a IČO	Pro místo	Počet pracovníků	Mzdy (mil. Kč)
Vodovody a kanalizace Nymburk, a.s. 46357009	Vodovody a kanalizace Nymburk, a.s. 46357009; Město Poděbrady 00239640; Město Městec Králové 00239437; atd.	Voda pitná-Libice nad Cidlinou	0,02	0,001
Vodovody a kanalizace Nymburk, a.s. 46357009	Vodovody a kanalizace Nymburk, a.s. 46357009; Město Poděbrady 00239640; Město Městec Králové 00239437; atd.	Voda pitná-Úmyslovice	0,1	0,005
VODÁRENSKÁ AKCIOVÁ SPOLEČNOST, a.s. 49455842	Svazek vodovodů a kanalizací Ivančice 49458892; Město Ivančice 00281859; Obec Říčany 00282537; atd.	Obec Říčany	0,8	0,000

Mzdové náklady na m³ fakturované pitné vody činily průměrně 3,81 Kč/m³ a průměrný podíl mzdových nákladů na ÚVN byl vyčíslen na 12,14 %. Externí provozní náklady ostatní průměrně tvořily 1,17 Kč/m³ a 3,32 % ÚVN.

Ve skupině se vyskytují tři Porovnání, která mají vykázán nulový počet pracovníků. Na dvou z nich jsou v rozporu s nulovým počtem pracovníků vykázány nenulové mzdové náklady. Tato Porovnání jsou uvedena v následující tabulce.

Provozovatel a IČO	Vlastník a IČO	Pro místo	Počet pracovníků	Mzdy (mil. Kč)
Vodohospodářská společnost Benešov, s.r.o. 47535865	Město Benešov 00231401; Areál BN s.r.o. 24677060	Benešov	0,0	3,315
Vodohospodářská společnost Benešov, s.r.o. 47535865	Město Vlašim 00232947	Vlašim	0,0	1,462

4.5.5 Ekonomické ukazatele

Celkové vodné za skupinu činilo 1,74 mld. Kč. Průměrné vodné na jedno Porovnání činí 36,16 mil. Kč při průměrné ceně 35,77 Kč/m³. Kalkulační zisk celkem byl vyčíslen na 115,56 mil. Kč. Podíly Porovnání podle toho, zda vykazovala kladný nebo záporný kalkulační zisk, znázorňuje níže uvedený graf. 8 Porovnání vykazuje záporný kalkulační zisk. V těchto případech dochází k dotování provozování, zejména vlastníkem VIM. Dále uvedená tabulka obsahuje seznam Porovnání, ve kterých je kalkulační zisk záporný.

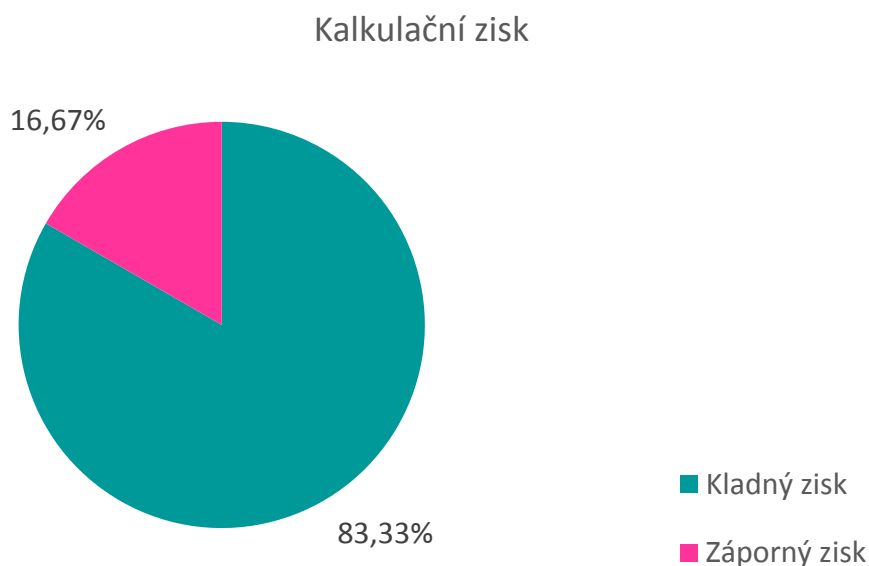

Provozovatel a IČO	Vlastník a IČO	Pro místo	Kalkulační zisk (mil. Kč)	Podíl kalkulačního zisku na ÚVN (%)
Středočeské vodárny, a.s. 26196620	Město Slaný 00234877; Vodohospodářské sdružení obcí Slánské oblasti 48707996; Obec Žižice 00235211; atd.	oblast Slaný	-5,027	-11,52
VHS SITKA, s.r.o. 47150891	VHS SITKA, s.r.o. 47150891; Město Šternberk 00299529; Obec Lužice 00849529	Aglomerace Šternberk	-3,221	-16,87
Severočeské vodovody a kanalizace, a.s. 49099451	Vodohospodářské sdružení Turnov 49295934; Severočeská vodárenská společnost a.s. 49099469; Město Turnov 00276227; atd.	VHS Turnov	-0,976	-1,06
Vodohospodářská společnost Benešov, s.r.o. 47535865	Město Vlašim 00232947	Vlašim	-0,733	-4,61
Orlická vodohospodářská společnost Česká Třebová s. r. o. 49813561	Vodárenská společnost Česká Třebová, s.r.o. 60108118	Česká Třebová, Přívrat, Němčice	-0,485	-2,01
ČEVAK a.s. 60849657	Vodovod Landštejn 60817771; Město Dačice 00246476; Obec Budiškovice 00246387; atd.	DSO Vodovod Landštejn	-0,146	-0,51
VODÁRENSKÁ AKCIOVÁ SPOLEČNOST, a.s. 49455842	Vodovody a kanalizace Židlochovicko 49458841; Obec Opatovice 00488241	Svazek Židlochovicko	-0,063	-0,32
Vodovody a kanalizace Nymburk, a.s. 46357009	Vodovody a kanalizace Nymburk, a.s. 46357009; Město Poděbrady 00239640; Město Městec Králové 00239437; atd.	Voda pitná-Libice nad Cidlinou	-0,042	-33,74

Průměrný OKF ve skupině činil 0,98. U 31 Porovnaní vychází OKF větší nebo roven 1. U ostatních Porovnaní nejsou z vybraného vodného financovány vykázané náklady a minimální teoretická výše prostředků na obnovu VIM z důvodu nízké ceny pro vodné nebo nízkého množství fakturované vody.

Následující tabulka uvádí přehled Porovnaní, u kterých byl zjištěn 1,5krát vyšší podíl zisku na ÚVN, než činí jeho medián ve skupině. Nejvyšší podíl zisku na ÚVN byl vykázan na Porovnaní pro místo Jindřichův Hradec Provozovatele ČEVAK, a. s. a vlastníka Město Jindřichův Hradec. Tento podíl dosahuje téměř 100 %. Na tomto Porovnaní je patrná poměrně vysoká cena (62,74 Kč/m³) v porovnaní s jednotkovými náklady (31,38 Kč/m³).

Provozovatel a IČO	Vlastník a IČO	Pro místo	Kalkulační zisk (mil. Kč)	Podíl kalkulačního zisku na ÚVN (%)
ČEVAK a.s. 60849657	Město Jindřichův Hradec 00246875	Jindřichův Hradec	38,703	99,95
VaK Bruntál a.s. 47675861	VaK Bruntál a.s. 47675861; Obec Dolní Moravice 00295957; Obec Horní Město 00296015; atd.	Pitná voda ostatní	10,102	18,39
TEPVOS, spol. s r.o. 25945793	TEPVOS, spol. s r.o. 25945793; Město Ústí nad Orlicí 00279676	Ústí nad Orlicí	2,150	15,12
Vodohospodářská společnost Benešov, s.r.o. 47535865	Město Benešov 00231401; Areál BN s.r.o. 24677060	Benešov	4,488	14,69
VODÁRENSKÁ AKCIOVÁ SPOLEČNOST, a.s. 49455842	Svazek vodovodů a kanalizací Ivančice 49458892; Město Ivančice 00281859; Obec Říčany 00282537; atd.	Obec Říčany	0,150	11,46
Technické služby Strakonice s.r.o. 25156888	Město Strakonice 00251810; Obec Radošovice 00251739; Obec Pracejovice 00251682; atd.	Strakonice	5,175	10,89
Krnovské vodovody a kanalizace, s. r. o. 47674148	Město Krnov 00296139	Krnov	2,656	10,77
AQUA SERVIS, a.s. 60914076	Vodovodní svaz Císařská studánka 60882794; Město Rychnov nad Kněžnou 00275336; Město Dobruška 00274879; atd.	Rychnov nad Kněžnou	7,266	10,28
ČEVAK a.s. 60849657	Vodárenská společnost Tábořsko s.r.o. 26069539	VST	7,797	9,23
VODOS s.r.o. 47538457	Vodohospodářské sdružení Kolín 61882976; Město Kolín 00235440; Obec Konárovice 00235458; atd.	010 VHS Kolín	5,648	9,18
Vodovody a kanalizace Trutnov, a.s. 60108711	Vodovody a kanalizace Trutnov, a.s. 60108711; Město Trutnov 00278360	Vodovody a kanalizace Trutnov, a. s.	5,608	9,03
VHOS, a. s. 48172901	Svazek obcí Vodovody Poličsko 60125748	Polička	2,877	8,96

Ve skupině se nacházejí Porovnaní s poměrně vysokou cenou pro vodné. Tabulka níže uvádí přehled Porovnaní, u kterých je cena pro vodné vyšší než 1,5násobek průměru Porovnaní, která splňují vybraná kritéria ve skupině (viz následující kapitola).

Provozovatel a IČO	Vlastník a IČO	Pro místo	Cena pro vodné (Kč/m ³)
ČEVAK a.s. 60849657	Město Jindřichův Hradec 00246875	Jindřichův Hradec	62,74

Provozovatel a IČO	Vlastník a IČO	Pro místo	Cena pro vodné (Kč/m ³)
Vodovody a kanalizace Nymburk, a.s. 46357009	Vodovody a kanalizace Nymburk, a.s. 46357009; Město Poděbrady 00239640; Město Městec Králové 00239437; atd.	Voda pitná-Libice nad Cidlinou	53,40
Vodovody a kanalizace Nymburk, a.s. 46357009	Vodovody a kanalizace Nymburk, a.s. 46357009; Město Poděbrady 00239640; Město Městec Králové 00239437; atd.	Voda pitná-Úmyslovice	53,32

4.5.6 Porovnání splňující vybraná kritéria

Pro hodnocení Porovnání z pohledu plnění cílů regulace byly stanoveny mezní hodnoty vybraných ukazatelů (kritérií), které by měly znamenat zabezpečení samofinancovatelnosti provozování a obnovy VIM za přiměřenou cenu. Způsob stanovení těchto hodnot je uveden v kapitole 2.2. Následující tabulka uvádí konkrétní hodnoty kritérií pro tuto skupinu.

Operační koeficient	$1 \leq OKF \leq 1,5$
Cena pro vodné	= 40% až 60% percentil Porovnání splňujících podmínku pro OKF (tj. 34,32 až 36,00 Kč/m ³)
Nefakturovaná voda v m ³ na km přepočtené délky za den	≤ průměr skupiny, tj. 6,81 m ³ /km/den

Uvedená kritéria splnily na následujících třech Porovnáních tři provozovatelské subjekty.

Provozovatel a IČO	Vlastník a IČO	Pro místo
AQUA SERVIS, a.s. 60914076	Vodovodní svaz Císařská studánka 60882794; Město Rychnov nad Kněžnou 00275336; Město Dobruška 00274879; atd.	Rychnov nad Kněžnou
DISTEP a.s. 65138091	DISTEP a.s. 65138091	Frýdek Místek voda předaná s tlakem
Vodovody a kanalizace Nymburk, a.s. 46357009	Vodovody a kanalizace Nymburk, a.s. 46357009; Město Poděbrady 00239640; Obec Kostelní Lhota 00239267; atd.	Voda pitná a.s.

Následující tabulka uvádí průměrné hodnoty kritérií a dalších dvou ukazatelů, které dosáhly výše uvedené subjekty, a dále jejich 10% percentily a mediány ve skupině.

Kritérium	Průměr z Porovnání splňujících kritéria	Medián	10% percentil
Operační koeficient (-)	1,07	1,03	0,82
Cena pro vodné (Kč/m ³)	35,42	35,23	24,06
Nefakturovaná voda v m ³ na km přepočtené délky za den	3,35	5,56	2,98
Podíl generovaných prostředků na obnovu a rozvoj k hodnotě VIM (%)	2,16	2,07	0,69
Počet zásobených obyvatel na 1 pracovníka společnosti	1 751,13	1 338,28	968,81
Jednotkové náklady (Kč/m ³)	33,15	32,79	22,36

V grafu uvedeném níže je průměr hodnot výše uvedených ukazatelů z Porovnání splňujících vybraná kritéria porovnán s 10% percentilem a mediánem skupiny. Z grafu je patrné, že mediány ukazatelů všech Porovnání ve skupině jsou kromě ukazatele nefakturovaná voda na km sítě za den nižší než průměr z Porovnání splňujících vybraná kritéria. Nedostatky ve vykazování nefakturované vody, resp. ztrát vody vykazují provozovatelé i tam, kde jsou ostatní kritéria splněna. Hodnoty 10% percentilu se v této skupině odlišují výrazněji. Největší rozdíl (68 %) je patrný u ukazatele podíl generovaných prostředků na obnovu k hodnotě VIM podle orientačních ukazatelů, kde u 10 % Porovnání byla vypočtena tvorba prostředků na obnovu VIM z vodného menší než 0,69 % hodnoty VIM.

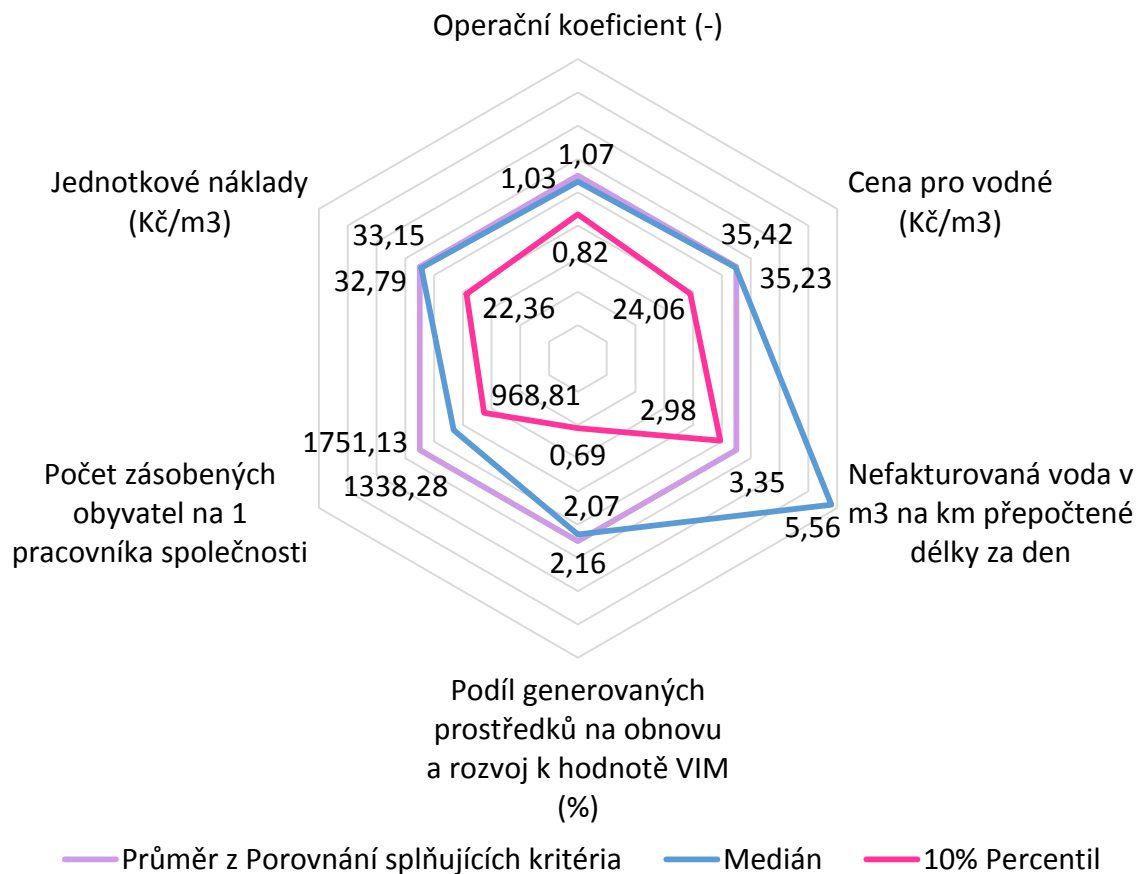

4.5.7 Seznam provozovatelských subjektů

Provozovatel a IČO	Vlastník a IČO	Pro místo	Počet zásobovaných obyvatel	Skupina (provozovatelský BM)
1. SČV, a.s. 47549793	Město Příbram 00243132; Svazek obcí pro vodovody a kanalizace 48955001; Ing. Jiří Holý 00000000; Svatopluk Chrastina 00000000; Martin Smíšek 65589378; Ing. Milan Sigmund 00000000; Speciální stavby Most spol. s r.o. 41327225; Petr Velčovský 00000000; Petr Kadlec, Alenka Wimmerová, Manželé Říhovi 00000000; Ing. Ivan Přerovský 00000000; Čestmír Teifert 00000000; Michal Gerčák 00000000; Ing. Iveta Eliášová, Zdeněk Macík 00000000	Příbram	32 257	V.skupina (>10 000př.ob.)
1. SČV, a.s. 47549793	Město Říčany 00240702; Miloš Zrcek 00000000	Říčany	12 366	V.skupina (>10 000př.ob.)
AQUA SERVIS, a.s. 60914076	Vodovodní svaz Císařská studánka 60882794; Město Rychnov nad Kněžnou 00275336; Město Dobruška 00274879; Obec Tutleky 00579181; Obec Líberk 00275051; Obec Ohnišov 00275166; Město Kostelec nad Orlicí 00274968; Obec Semechnice 00275361; Obec Byzhradec 00274771; Dobrovolný svazek obcí Křivina 75055384; Obec Bolehošť 00274721; Obec Jahodov 00579297; Město Týniště nad Orlicí 00275468; Svazek obcí Dřížná 75085429; Obec Čestice 00274828; Dobrovolný svazek obcí Obecní voda 75084589; Obec Rybná Nad Zdobnicí 00275328; Obec Záměl 00275531; Městys Doudleby nad Orlicí 00274909; Obec Plchovice 00853992; Obec Lípa Nad Orlicí 00275077; Dobrovolný svazek obcí Tichá Orlice 60883511; Obec Chlístov 00579122; Obec Trnov 00275433; Obec Bačetín 00274682; Obec Podbřezí 00579319	Rychnov nad Kněžnou	48 400	V.skupina (>10 000př.ob.)

Provozovatel a IČO	Vlastník a IČO	Pro místo	Počet zásobovaných obyvatel	Skupina (provozovatelský BM)
Brněnské vodárny a kanalizace, a.s. 46347275	Město Kuřim 00281964; Kuřimská průmyslová, s.r.o. 29355010	Město Kuřim	10 886	V.skupina (>10 000př.ob.)
ČEVAK a.s. 60849657	Město Český Krumlov 00245836	Český Krumlov	13 239	V.skupina (>10 000př.ob.)
ČEVAK a.s. 60849657	Vodovod Landštejn 60817771; Město Dačice 00246476; Obec Budíškovice 00246387; Město Nová Bystřice 00247138; Obec Budeč 00246379; Městys Staré Město pod Landštejnem 00247499; Obec Horní Slatina 00666424; Obec Cizkrajov 00246409	DSO Vodovod Landštejn	14 838	V.skupina (>10 000př.ob.)
ČEVAK a.s. 60849657	Město Jindřichův Hradec 00246875	Jindřichův Hradec	21 073	V.skupina (>10 000př.ob.)
ČEVAK a.s. 60849657	Město Písek 00249998	Písek	30 414	V.skupina (>10 000př.ob.)
ČEVAK a.s. 60849657	Město Prachatice 00250627; Ing. Martin Dostál 00000000; Dělnická Kolonie Prachatice 22878882	Prachatice	10 719	V.skupina (>10 000př.ob.)
ČEVAK a.s. 60849657	Město Sušice 00256129	Sušice	10 617	V.skupina (>10 000př.ob.)
ČEVAK a.s. 60849657	Vodárenská společnost Tábořsko s.r.o. 26069539	VST	44 867	V.skupina (>10 000př.ob.)
DISTEP a.s. 65138091	DISTEP a.s. 65138091	Frýdek Místek voda předaná s tlakem	10 608	V.skupina (>10 000př.ob.)
Frýdlantská vodárenská společnost,a.s. 25496565	Frýdlantská vodárenská společnost,a.s. 25496565; Obec Bulovka 00262692; Obec Dolní Řasnice 00262757; Obec Víšňová 00263265; Obec Horní Řasnice 00672041	Frýdlant	19 185	V.skupina (>10 000př.ob.)
Chodské vodárny a kanalizace, a.s. 49788761	Město Domažlice 00253316; Chodské vodárny a kanalizace, a.s. 49788761; Město Horšovský Týn 00253383; Obec Čermná 00480339; Obec Puclice 00253693; Obec Kvíčovice 00572357; Město Staňkov 00253766; Obec Blížejov 00253243; Obec Hlohová 00478547; Obec Zahořany 00253880; Obec Křenovy 00572420; Obec Meclov 00253553; Obec Chrastavice 00572641; Město Holýšov 00253367	skupinový vodovod	19 479	V.skupina (>10 000př.ob.)
Krnovské vodovody a kanalizace, s. r. o. 47674148	Město Krnov 00296139	Krnov	23 800	V.skupina (>10 000př.ob.)
Městské vodovody a kanalizace Dvůr Králové nad Labem s.r.o. 28818334	Město Dvůr Králové nad Labem 00277819	Dvůr Králové nad Labem	15 722	V.skupina (>10 000př.ob.)
Městské vodovody a kanalizace s.r.o. Jaroměř 25260952	Město Jaroměř 00272728; Obec Rasošky 00272973; Obec Jasenná 00272736; Obec Nový Ples 00272892; Jiří Košťál 12343609; Obec Zaloňov 00273252; Obec Šestajovice 00529991; Obec Vlčkov 00273198	Jaroměř a okolí	15 119	V.skupina (>10 000př.ob.)
Městské vodovody a kanalizace Vrchlabí, příspěvková organizace 49290240	Město Vrchlabí 00278475	Vrchlabí 2017	11 253	V.skupina (>10 000př.ob.)
Orlická vodohospodářská společnost Česká Třebová s. r. o. 49813561	Vodárenská společnost Česká Třebová, s.r.o. 60108118	Česká Třebová, Přívrat, Němčice	16 183	V.skupina (>10 000př.ob.)
RAVOS, s.r.o. 47546662	Vodohospodářské sdružení obcí Rakovnícka 47019549; Obec Řevničov 00244368; Obec Roztoky 00639966; Obec Chrástany 00243809; Městys Kněževy 00243868; Obec Kounov 00243892; Obec Krupá 00243957; Obec Olešná 00244180; Městys Pavlíkov 00244210; Obec Petrovice 00244228; Obec Příčina 00244252; Město Rakovník 00244309; Městys Slabce 00244422; Obec Svojišice 00244465	Rakovník	27 792	V.skupina (>10 000př.ob.)
Severočeské vodovody a kanalizace, a.s. 49099451	Vodohospodářské sdružení Turnov 49295934; Severočeská vodárenská společnost a.s. 49099469; Město Turnov 00276227; Obec Kacanovy 00275816; Obec Vyskeř 00276286; Obec Přepeře 00276014; Obec Všeň 00276278; Obec Tatobity 00276197; Veseta spol. s.r.o. 04753431	VHS Turnov	43 725	V.skupina (>10 000př.ob.)
STAVOKOMPLET spol.s r.o. 47052945	Město Brandýs nad Labem-Stará Boleslav 00240079	Brandýs nad Labem - Stará Boleslav	11 542	V.skupina (>10 000př.ob.)
Středočeské vodárny, a.s. 26196620	Město Slaný 00234877; Vodohospodářské sdružení obcí Slánské oblasti 48707996; Obec Žižice 00235211; Obec Studeněves 48706213; Obec Libovice 00640549; Obec Tuřany 00234222; Obec Řisuty 00234851; Obec Přelíc 00234834; Obec Královice 00640433; Obec Hobšovice 00663948; Obec Jedomělce 00234460; Obec Jemníky 00234478; Obec Beřovice	oblast Slaný	21 116	V.skupina (>10 000př.ob.)

Provozovatel a IČO	Vlastník a IČO	Pro místo	Počet zásobovaných obyvatel	Skupina (provozovatelský BM)
	00234133; Obec Dřínov 00234346; Obec Knovíz 00234541; Obec Želence 00875520; Obec Zvoleněves 00235181; Obec Podlešín 00234818			
Šumavské vodovody a kanalizace a.s. 25232100	Město Klatovy 00255661; Obec Mochtín 00255823	Klatovy	21 032	V.skupina (>10 000př.ob.)
Technické služby Strakonice s.r.o. 25156888	Město Strakonice 00251810; Obec Radošovice 00251739; Obec Pracejovice 00251682; Obec Mutěnice 46687718	Strakonice	23 617	V.skupina (>10 000př.ob.)
TEPVOS, spol. s r.o. 25945793	TEPVOS, spol. s r.o. 25945793; Město Ústí nad Orlicí 00279676	Ústí nad Orlicí	14 560	V.skupina (>10 000př.ob.)
V O D O V O D Y spol. s r.o. 62062948	Město Litomyšl 00276944	Litomyšl	10 320	V.skupina (>10 000př.ob.)
Vak - Vodovody a kanalizace Jesenicka, a. s. 65138066	Vak - Vodovody a kanalizace Jesenicka, a. s. 65138066	obce Jesenicka	18 051	V.skupina (>10 000př.ob.)
VaK Bruntál a.s. 47675861	VaK Bruntál a.s. 47675861; Obec Dolní Moravice 00295957; Obec Horní Město 00296015; Obec Široká Niva 00296406; Obec Razová 00296287; Obec Ryžoviště 00296325; Obec Milotice Nad Opavou 00846511; Obec Velká Štáhle 00576018; Obec Staré Město 00576051; Město Bruntál 00295892; Obec Huzová 00296040; Obec Malá Štáhle 00575968; Obec Staré Heřminovy 00576077; Obec Sosnová 00296341; Obec Moravskoslezský Kočov 00576042; Obec Mezina 00576026	Pitná voda ostatní	41 411	V.skupina (>10 000př.ob.)
VHOS, a. s. 48172901	Skupinový vodovod Moravskotřebovska 72053453	Moravská Třebová	17 682	V.skupina (>10 000př.ob.)
VHOS, a. s. 48172901	Svazek obcí Vodovody Poličsko 60125748	Polička	18 963	V.skupina (>10 000př.ob.)
VHS SITKA, s.r.o. 47150891	VHS SITKA, s.r.o. 47150891; Město Šternberk 00299529; Obec Lužice 00849529	Aglomerace Šternberk	14 431	V.skupina (>10 000př.ob.)
VODÁRENSKÁ AKCIOVÁ SPOLEČNOST, a.s. 49455842	Svazek vodovodů a kanalizací Ivančice 49458892; Město Ivančice 00281859; Obec Říčany 00282537; Obec Stanoviště 00488330; Obec Újezd U Rosic 00488348; Obec Zastávka 00488399; Obec Hlína 00488135; Obec Kratochvilka 00488186; Obec Nové Bránice 00488224; Obec Zbraslav 00282910; Obec Lesní Jakubov 00378038; Obec Nová Ves 00637530; Obec Tetčice 44947917; Obec Krokocín 00377996; Město Oslavany 00282286; Obec Příbram Na Moravě 00282413; Město Rosice 00282481; Obec Lukovany 00282031; Obec Neslovice 00282197; Obec Vysoké Popovice 00282871; Obec Ketkovice 00375322; Obec Hluboké 00376841; Městys Ostrovačice 00377155; Obec Rapotice 00290335; Město Velká Bíteš 00295647; Obec Babice U Rosic 00362531	Obec Říčany	16 796	V.skupina (>10 000př.ob.)
VODÁRENSKÁ AKCIOVÁ SPOLEČNOST, a.s. 49455842	Svazek vodovodů a kanalizací Ivančice 49458892; Obec Troubsko 00282723; Město Ivančice 00281859; Obec Nové Bránice 00488224; Obec Stanoviště 00488330; Obec Újezd U Rosic 00488348; Obec Krokocín 00377996; Obec Hlína 00488135; Obec Kratochvilka 00488186; Obec Zastávka 00488399; Obec Říčany 00282537; Obec Lesní Jakubov 00378038; Obec Nová Ves 00637530; Obec Tetčice 44947917; Obec Zbraslav 00282910; Obec Lukovany 00282031; Město Oslavany 00282286; Obec Neslovice 00282197; Obec Sťelice 00282618; Obec Omice 00488232; Obec Čučice 00637521; Obec Popůvky 00488275; Obec Ketkovice 00375322; Obec Babice U Rosic 00362531; Městys Ostrovačice 00377155; Obec Hluboké 00376841; Město Velká Bíteš 00295647; Město Rosice 00282481; Obec Příbram Na Moravě 00282413; Obec Rapotice 00290335; Obec Vysoké Popovice 00282871	Svazek Ivančicko	23 201	V.skupina (>10 000př.ob.)
VODÁRENSKÁ AKCIOVÁ SPOLEČNOST, a.s. 49455842	Svazek obcí pro vodovody a kanalizace Šlapanicko 49458833; Městys Pozoří 00282375; Obec Viničné Šumice 00488372; Město Šlapanice 00282651; Obec Babice Nad Svitavou 00281557; Obec Blažovice 00281603; Obec Jiříkovice 00362981; Obec Kobylnice 00488160; Obec Kovalovice 00488178; Obec Mokrá - Horákov 00282111; Obec Ochoz U Brna 00282243; Obec Podolí 00282332; Obec Prace 00599247; Obec Sívce 00488313; Obec Tvarožná 00282731	Svazek Šlapanicko	22 177	V.skupina (>10 000př.ob.)
VODÁRENSKÁ AKCIOVÁ SPOLEČNOST, a.s. 49455842	Svazek vodovodů a kanalizací Tišnovsko 49457004; Obec Malhostovice 00282057; Obec Šerkovice 00375276; Městys Drásov 00281727; Obec Předklášteří 00365416; Obec Železná 00366129; Obec Jinačovice 00281883; Obec Rozdrojovice 00282499; Obec Moravské Knínice 00488216; Obec Maršov 00363278; Obec Čebín 00281662; Obec Vohančice 00366013; Obec Heroltice 00362841; Obec Hradčany 00362875; Obec Sentice 00282545; Město Tišnov 00282707	Svazek Tišnovsko	20 482	V.skupina (>10 000př.ob.)
VODÁRENSKÁ AKCIOVÁ SPOLEČNOST, a.s. 49455842	Vodovody a kanalizace Židlochovicko 49458841; Obec Opatovice 00488241	Svazek Židlochovicko	12 835	V.skupina (>10 000př.ob.)
Vodohospodářská společnost Benešov, s.r.o. 47535865	Město Benešov 00231401; Areál BN s.r.o. 24677060	Benešov	15 029	V.skupina (>10 000př.ob.)

Benchmarking provozovatelských subjektů 2017

Vodovod – skupina V.

(počet připojených obyvatel 10 001 - 50 000)

Provozovatel a IČO	Vlastník a IČO	Pro místo	Počet zásobovaných obyvatel	Skupina (provozovatelský BM)
Vodohospodářská společnost Benešov, s.r.o. 47535865	Město Vlašim 00232947	Vlašim	10 666	V.skupina (>10 000př.ob.)
Vodohospodářská společnost ČERLINKA s.r.o. 47150904	Vodohospodářská společnost ČERLINKA s.r.o. 47150904; Obec Medlov 00575666; Město Litovel 00299138; Obec Hnojice 00298921; Obec Červenka 00635740	Litovel, Medlov, Žerotín, Červenka, Mladeč, Dětřichov, Haňovice, Hnojice, Pňovice, Strukov	15 805	V.skupina (>10 000př.ob.)
Vodohospodářská společnost Sokolov, s.r.o. 45351325	Město Rokycany 00259047	Rokycany město	14 895	V.skupina (>10 000př.ob.)
VODOS s.r.o. 47538457	Vodohospodářské sdružení Kolín 61882976; Město Kolín 00235440; Obec Konárovice 00235458; Obec Veletov 00235857; Obec Nebovidy 00235571; Městys Plaňany 00235636	010 VHS Kolín	39 592	V.skupina (>10 000př.ob.)
Vodovody a kanalizace Hlučín, s.r.o. 25914685	Vodovody a kanalizace Hlučín, s.r.o. 25914685	Hlučín	14 222	V.skupina (>10 000př.ob.)
Vodovody a kanalizace Nymburk, a.s. 46357009	Vodovody a kanalizace Nymburk, a.s. 46357009; Město Poděbrady 00239640; Obec Kostelní Lhota 00239267; Obec Straky 00239810; Obec Jabkenice 00237949; Město Milovice 00239453; Obec Charvatce 00509116; František Vágnr 00000000; Výstavba Na Doubkách-Jabkenice 22677429; Obec Smilovice 00238635; Obec Hořátev 00239119; Obec Běrunice 00238988; Obec Dlouhopolsko 00239054; Obec Choťánky 00239178; Obec Kamenné Zboží 00239232; Obec Kněžice 00239241; Obec Kostomlaty nad Labem 00239283; Obec Kovanice 00239321; Obec Krchleby 00239348; Obec Křečkov 00239356; Městys Křinec 00239364; Obec Libice nad Cidlinou 00239381; Město Městec Králové 00239437; Město Nymburk 00239500; Obec Okřínek 00239526; Obec Pátek 00239593; Obec Sokoleč 00239771; Obec Úmyslovce 00239861; Obec Vestec 00239909; Obec Vlkov pod Oškobrhem 00239917; Obec Všechlapy 00239941; Obec Žehuň 00239992; Obec Žitovlice 00240001; Obec Češov 00271462; Obec Žlunice 00272451; Obec Kozojedy 00578410; Obec Sekeřice 00578550; Obec Chroustov 00640654; Obec Kouty 00640662; Obec Záhornice 00640671; Obec Čilec 00875961; Obec Senice 00876038; Obec Hrubý Jeseník 00876054; Obec Chleby 00876071; svazek obcí Kostomlatsko 71182446; Ing. Dušan Seidl 00000000; Obec Slavhostice 00578568; Obec Klučov 00235431; Obec Hradištko 00239135; Obec Chrást 00239194; Obec Písty 00239623; Obec Poříčany 00239666; Ing. František Ludvík 00000000	Voda pitná a.s.	29 222	V.skupina (>10 000př.ob.)
Vodovody a kanalizace Nymburk, a.s. 46357009	Vodovody a kanalizace Nymburk, a.s. 46357009; Město Poděbrady 00239640; Město Městec Králové 00239437; Obec Kouty 00640662; Obec Chroustov 00640654; Obec Čilec 00875961; Obec Záhornice 00640671; Obec Češov 00271462; Obec Žitovlice 00240001; Obec Sekeřice 00578550; Obec Kozojedy 00578410; Obec Senice 00876038; Obec Slavhostice 00578568; Ing. Dušan Seidl 00000000; Obec Choťánky 00239178; Obec Chleby 00876071; Obec Hrubý Jeseník 00876054; svazek obcí Kostomlatsko 71182446; Obec Kovanice 00239321; Obec Kostomlaty nad Labem 00239283; Obec Krchleby 00239348; Městys Křinec 00239364; Obec Křečkov 00239356; Obec Běrunice 00238988; Obec Dlouhopolsko 00239054; Obec Kamenné Zboží 00239232; Obec Žlunice 00272451; Obec Kněžice 00239241; Obec Libice nad Cidlinou 00239381; Obec Vestec 00239909; Obec Úmyslovce 00239861; Obec Vlkov pod Oškobrhem 00239917; Obec Žehuň 00239992; Obec Všechlapy 00239941; Město Nymburk 00239500; Obec Okřínek 00239526; Obec Sokoleč 00239771; Obec Pátek 00239593	Voda pitná-Libice nad Cidlinou	15 921	V.skupina (>10 000př.ob.)
Vodovody a kanalizace Nymburk, a.s. 46357009	Vodovody a kanalizace Nymburk, a.s. 46357009; Město Poděbrady 00239640; Město Městec Králové 00239437; Vlkov pod Oškobrhem 00239917; Město Nymburk 00239500; Městys Křinec 00239364; Obec Libice nad Cidlinou 00239381; Obec Okřínek 00239526; Obec Úmyslovce 00239861; Obec Vestec 00239909; Obec Pátek 00239593; Obec Sokoleč 00239771; Obec Senice 00876038; Obec Čilec 00875961; Obec Chleby 00876071; Obec Žlunice 00272451; Obec Záhornice 00640671; Obec Sekeřice 00578550; Obec Kozojedy 00578410; Obec Kouty 00640662; Obec Chroustov 00640654; Obec Žitovlice 00240001; Obec Češov 00271462; Obec Všechlapy 00239941; Obec Žehuň 00239992; Vodovody a kanalizace Nymburk, a.s. 46357009, svazek obcí Kostomlatsko 71182446, svazek obcí Kostomlatsko 71182446; Obec Slavhostice 00578568; Ing. Dušan Seidl	Voda pitná-Úmyslovce	15 921	V.skupina (>10 000př.ob.)

Benchmarking provozovatelských subjektů 2017

Vodovod – skupina V.

(počet připojených obyvatel 10 001 - 50 000)

<i>Provozovatel a IČO</i>	<i>Vlastník a IČO</i>	<i>Pro místo</i>	<i>Počet zásobovaných obyvatel</i>	<i>Skupina (provozovatelský BM)</i>
	00000000; Obec Choťánky 00239178; Obec Kamenné Zboží 00239232; Obec Dlouhopolsko 00239054; Obec Hrubý Jeseník 00876054; Obec Běrunice 00238988; Obec Krchleby 00239348; Obec Křečkov 00239356; Obec Kovanice 00239321; Obec Kněžice 00239241; Obec Kostomlaty nad Labem 00239283			
Vodovody a kanalizace Trutnov, a.s. 60108711	Vodovody a kanalizace Trutnov, a.s. 60108711; Město Trutnov 00278360	Vodovody a kanalizace Trutnov, a. s.	36 223	V.skupina (>10 000př.ob.)
Vodovody a kanalizace Vysoké Mýto, s.r.o. 25923099	Vodovody a kanalizace Vysoké Mýto, s.r.o. 25923099; Obec Týništko 00274461	Vodovod Vysoké Mýto, Sloupnice, Javorník, Týništko	18 478	V.skupina (>10 000př.ob.)

4.6 Benchmarking provozovatelských subjektů 2017

Vodovod – skupina VI.

(počet připojených obyvatel 1 001 - 10 000)

4.6.1 Charakteristika skupiny

Tato skupina obsahuje 347 Porovnáání. Složení provozovatelů dle charakteru vlastnictví zobrazuje níže uvedený graf. Necelá polovina všech Porovnáání skupiny uvádí provozovatele v komunálním vlastnictví, 40,35 % tvoří Porovnáání s provozovatelem ve vlastnictví soukromém pod zahraniční kontrolou. Dalších 14,41 % představují Porovnáání se soukromým provozovatelem. Po jednom Porovnáání mají vlastníci charakter státní nebo jsou to fyzické osoby, popř. jsou na Porovnáání vlastníci s různým charakterem vlastnictví. Druhý graf zobrazuje podíly počtu Porovnáání ve skupině podle použitého modelu provozování. U 69,74 % je využit model čistě oddílný, u 23,34 % model smíšený, u 4,61 % Porovnáání je využit kombinovaný model provozování a u 2,31 % Porovnáání se vyskytuje model oddílný se servisní smlouvou.

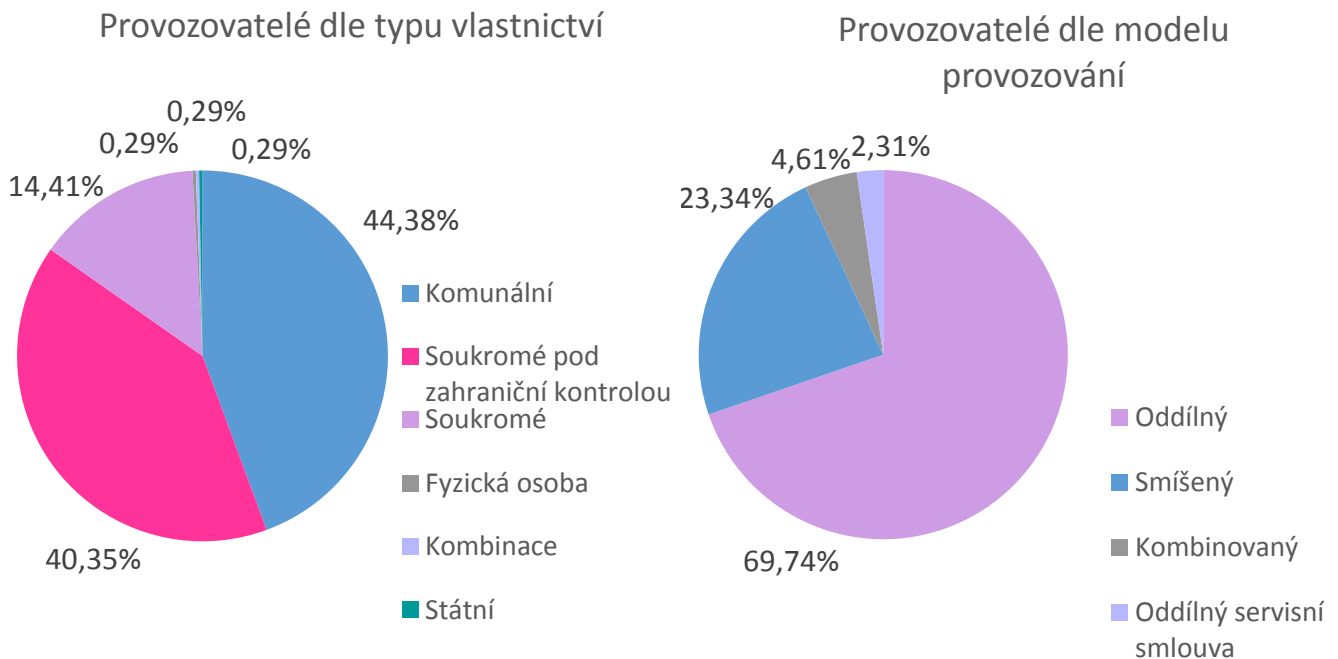

Na vodovodní řady je prostřednictvím 269 889 přípojek připojeno 920 tis. zásobených obyvatel. Celkem bylo dle Porovnáání fakturováno 38,66 mil. m³ pitné vody. Celkové ÚVN na upravení a dopravu této pitné vody činily 1,27 mld. Kč.

Hlavní sledované ukazatele

Označení ukazatele	Název ukazatele	SUMA (Σ)	PRŮMĚR (Ø)	MEDIÁN (Q2)	Směrodatná odchylka	MIN	MIN - provozovatel a IČO (vlastník a IČO)	MAX	MAX - provozovatel a IČO (vlastník a IČO)
Základní ukazatele									
ZV01	Počet zásobovaných obyvatel (obyv.)	920 095,89	2 651,57	1 803,00	1 895,19	1 010,00	STAVOKOMPLET spol.s r.o. 47052945 (Obec Káraný 00510530)	9 774,00	Zásobování teplem Vsetín a.s. 45192588 (Zásobování teplem Vsetín a.s. 45192588; Město Studénka 00298441)
ZV03	Délka vodovodních řadů, přepočtená délka (km)	6 362,25	18,34	13,71	13,61	2,13	DISTEP a.s. 65138091 (DISTEP a.s. 65138091)	102,85	Voda Červený Kostelec, s.r.o. 25917919 (Město Červený Kostelec 00272566; Obec Zábrodí 00273244; Městys Žernov 00273295; atd.)
ZV09	Voda určená k realizaci (tis. m ³)	51 973,19	149,78	94,44	140,51	25,50	Stavoka Kosice, a.s. 25275119 (Město Železnice 00272426)	1 150,00	Skupinový vodovod Dobrochov 47920912 (Skupinový vodovod Dobrochov 47920912)
ZVC30	18. Cena pro vodné (Kč/m ³)	-	32,88	32,18	10,53	11,43	P R A V E S, spol. s r.o. 18230547 (Obec Postřekov 00253685)	79,56	ČEVAK a.s. 60849657 (Město Kardašova Řečice 00246905)
ZVC43	4.1 Odpisy (mil. Kč)	40,05	0,12	0,00	0,28	0,00	více Porovnání	2,41	Technické služby Rudná a.s. 61673056 (Technické služby Rudná a.s. 61673056)
ZVC45	4.3 Nájem infrastrukturního majetku (mil. Kč)	205,36	0,59	0,20	1,13	-0,11	Šumperská provozní vodohospodářská společnost, a.s. 47674911 (Obec Dolní Studénky 00635936)	11,80	Vodárenská Svitavy s.r.o. 27549704 (Skupinový vodovod Svitavy 60891068)
ZVC46	4.4 Prostředky obnovy infrastrukturního majetku (mil. Kč)	21,59	0,06	0,00	0,37	0,00	více Porovnání	6,22	Technické služby Rudná a.s. 61673056 (Technické služby Rudná a.s. 61673056)
ZVC48	5.2 Ostatní provozní náklady externí (mil. Kč)	54,88	0,16	0,07	0,25	-0,62	VODÁRENSKÁ AKCIOVÁ SPOLEČNOST, a.s. 49455842 (Městys Šatov 00293580; Obec Havraníky 00600342)	2,25	Vodohospodářská společnost Benešov, s.r.o. 47535865 (Městys Štěchovice 00241725)
ZVC50	10. Úplné vlastní náklady (mil. Kč)	1 266,29	3,65	2,35	3,55	0,02	Vodohospodářská a obchodní společnost, a.s. 60109149 (Vodohospodářská a obchodní společnost, a.s. 60109149; Město Lázně Bělohrad 00271730; Marek Chmelík 00000000; atd.)	26,06	Vodárenská Svitavy s.r.o. 27549704 (Skupinový vodovod Svitavy 60891068)
ZVC53	D. Voda fakturovaná pitná celkem (mil. m ³)	38,66	0,11	0,07	0,10	0,00	Vodohospodářská a obchodní společnost, a.s. 60109149 (Vodohospodářská a obchodní společnost, a.s. 60109149; Město Lázně Bělohrad 00271730; Marek Chmelík 00000000; atd.)	0,89	Vodárenská Svitavy s.r.o. 27549704 (Skupinový vodovod Svitavy 60891068)
ZVC56	11. Jednotkové náklady (Kč/m ³)	-	33,32	31,64	12,65	9,83	Obec Černá Voda 00302473 (Obec Stará Červená Voda 00303356; Obec Černá Voda 00302473)	111,18	Brněnské vodárny a kanalizace, a.s. 46347275 (Obec Želešice 00282952)
DV64	Hustota přípojek (přepočtená délka) (ks/km)	-	47,69	45,18	19,52	0,05	Obec Kozlovice 00296821 (Obec Kozlovice 00296821)	135,21	Technické služby Mratín spol. s r.o. 28885023 (Obec Mratín 00240494)
Výrobní ukazatele									
VV01	Počet obyv. na 1 přípojku (obyv./příp.)	-	13,01	3,10	152,76	1,07	Obec Černá Voda 00302473 (Obec Stará Červená Voda 00303356; Obec Černá Voda 00302473)	2 835,00	Obec Kozlovice 00296821 (Obec Kozlovice 00296821)
VV05	Voda určená k realizaci na 1 obyvatele (m ³ /obyv.)	-	58,07	50,73	62,52	9,38	Statutární město Kladno 00234516 (Statutární město Kladno 00234516)	1 045,45	Vodárenská Svitavy s.r.o. 27549704 (Skupinový vodovod Svitavy 60891068)
VV07	Voda nefakturovaná na 1 km přepočtené délky vodovodního řadu na den ((m ³ /km)/den)	-	5,29	3,54	8,01	0,00	více Porovnání	112,03	Skupinový vodovod Dobrochov 47920912 (Skupinový vodovod Dobrochov 47920912)

Benchmarking provozovatelských subjektů 2017

Vodovod – skupina VI.

(počet připojených obyvatel 1 001 - 10 000)

Označení ukazatele	Název ukazatele	SUMA (Σ)	PRŮMĚR (Ø)	MEDIÁN (Q2)	Směrodatná odchylka	MIN	MIN - provozovatel a IČO (vlastník a IČO)	MAX	MAX - provozovatel a IČO (vlastník a IČO)
VV08	Podíl nefakturované vody na vodě určené k realizaci (%)	-	20,78	18,67	12,84	0,00	více Porovnání	91,91	Skupinový vodovod Dobrochov 47920912 (Skupinový vodovod Dobrochov 47920912)
VV10	Ztráty vody na 1 km přepočtené délky vodovodního řádu na den ((m ³ /km)/den)	-	4,47	2,99	7,66	0,00	více Porovnání	112,03	Skupinový vodovod Dobrochov 47920912 (Skupinový vodovod Dobrochov 47920912)
VV11	Podíl ztrát vody na vodě určené k realizaci (%)	-	17,38	15,67	11,66	0,00	více Porovnání	91,91	Skupinový vodovod Dobrochov 47920912 (Skupinový vodovod Dobrochov 47920912)
VV15	Podíl nevyhovujících mikrobiologických a biologických vzorků (NMH) (%)	-	1,52	0,00	4,99	0,00	více Porovnání	35,56	Obec Zdikov 00250872 (Obec Zdikov 00250872)
VV16	Podíl nevyhovujících fyzikálně chemických vzorků (NMH) (%)	-	3,60	0,00	10,75	0,00	více Porovnání	85,71	VODÁRENSKÁ AKCIOVÁ SPOLEČNOST, a.s. 49455842 (Obec Ostopovice 00282294)
VV17	Počet čerpacích stanic na 1 km přepočtené délky vodovodního řádu (ks/km)	-	0,07	0,03	0,15	0,00	více Porovnání	2,17	DISTEP a.s. 65138091 (DISTEP a.s. 65138091)
Personální ukazatele									
ZVC52	C. Počet pracovníků (osob)	632,31	1,82	1,00	2,11	0,00	více Porovnání	18,02	Vodohospodářská společnost Dobříš spol. s r.o. 49549677 (Město Dobříš 00242098)
VP02	Voda fakturovaná pitná celkem na 1 pracovníka společnosti (tis. m ³ /prac.)	-	71,51	63,56	57,59	6,27	DIAMO, státní podnik 00002739 (DIAMO, státní podnik 00002739)	756,00	Technické služby Hostivice 00875210 (Město Hostivice 00241237)
VP03	Počet zásobených obyvatel na 1 pracovníka společnosti (obyv./prac.)	-	4 356,40	1 582,02	23 376,72	120,33	Vodárenská Svitavy s.r.o. 27549704 (Skupinový vodovod Svitavy 60891068)	318 823,76	VODÁRNA PLZEŇ a.s. 25205625 (Vodárenská a kanalizační a.s. 49786709; Obec Blatnice 00257567; Obec Vejprnice 00258474; atd.)
VP04	Počet pracovníků na 1000 přípojek (prac./1000příp.)	-	9,92	1,80	108,57	0,00	více Porovnání	2 000,00	Obec Kozlovice 00296821 (Obec Kozlovice 00296821)
VP06	Mzdové náklady na 1 m ³ fakturované pitné vody (Kč/m ³)	-	4,52	3,70	3,96	0,00	více Porovnání	29,21	ČEVAK a.s. 60849657 (Vodovod Hamr 60818361; Obec Novosedly nad Nežárkou 00247171; Obec Lásenice 00246972; atd.)
Ekonomické ukazatele									
VE00	Vodné celkem (tis. Kč)	1 284 624,77	3 702,09	2 316,12	3 685,78	22,88	Vodohospodářská a obchodní společnost, a.s. 60109149 (Vodohospodářská a obchodní společnost, a.s. 60109149; Město Lázně Bělohrad 00271730; Marek Chmelík 00000000; atd.)	27 536,90	Vodárenská Svitavy s.r.o. 27549704 (Skupinový vodovod Svitavy 60891068)
VE03	Podíl kalkulačního zisku k rozdělení na ÚVN (bez části na rozvoj a obnovu) (%)	-	1,12	2,94	16,30	-80,40	EVK Kašperské Hory s.r.o. 05230624 (Město Kašperské Hory 00255645)	99,95	ČEVAK a.s. 60849657 (Město Kardašova Řečice 00246905)
VE04	Podíl kalkulačního zisku na vodném celkem (%)	-	-2,78	3,23	32,25	-410,15	EVK Kašperské Hory s.r.o. 05230624 (Město Kašperské Hory 00255645)	49,99	ČEVAK a.s. 60849657 (Město Kardašova Řečice 00246905)
VE05	Jednotkový kalkulační zisk (Kč/m ³)	-	-0,44	1,06	8,31	-78,00	Brněnské vodárny a kanalizace, a.s. 46347275 (Obec Želešice 00282952)	39,77	ČEVAK a.s. 60849657 (Město Kardašova Řečice 00246905)

Benchmarking provozovatelských subjektů 2017

Vodovod – skupina VI.

(počet připojených obyvatel 1 001 - 10 000)

Označení ukazatele	Název ukazatele	SUMA (Σ)	PRŮMĚR (\emptyset)	MEDIÁN (Q2)	Směrodatná odchylka	MIN	MIN - provozovatel a IČO (vlastník a IČO)	MAX	MAX - provozovatel a IČO (vlastník a IČO)
VE07	Hodnota infrastrukturního majetku na 1 zásobeného obyvatele (tis. Kč/obyv.)	-	34,33	30,49	32,49	1,94	Městys Polešovice 00291251 (Městys Polešovice 00291251)	416,88	Vodárenská Svitavy s.r.o. 27549704 (Skupinový vodovod Svitavy 60891068)
OKF	Operační koeficient (-)	-	0,88	0,92	0,22	0,02	Vodohospodářská a obchodní společnost, a.s. 60109149 (Vodohospodářská a obchodní společnost, a.s. 60109149; Město Lázně Bělohrad 00271730; Marek Chmelík 00000000; atd.)	2,00	ČEVAK a.s. 60849657 (Město Kardašova Řečice 00246905)

4.6.2 Základní ukazatele

Celková délka vodovodních řadů skupiny činí 7 659,92 km (přepočtená délka 6 362,25 km) a průměrná hustota vodovodních přípojek je 47,69 přípojek na km vodovodního řadu. Průměrný počet obyvatel na přípojku je 13,01 obyvatel na přípojku. Úpraven vody ve skupině bylo celkem vykázáno 393 a v daném roce bylo upraveno celkem 29,09 mil. m³ pitné vody.

Prostředky na obnovu VIM byly tvořeny v kalkulačních položkách nájem VIM celkem ve výši 205,36 mil. Kč, opravy VIM ve výši 98,25 mil. Kč, odpisy VIM ve výši 40,05 mil. Kč a prostředky obnovy na řádku 4.4 ve výši 21,59 mil. Kč. Tento řádek Porovnání byl využit na 51 Porovnáních. Kladná část kalkulačního zisku určená na obnovu a rozvoj VIM činila celkem 3,68 mil. Kč, a byla vykázána na 11 Porovnáních. Na 6 Porovnáních byla část zisku určená na obnovu a rozvoj VM vykázána, přestože kalkulační zisk byl záporný. Jedná se o Porovnání uvedená níže. Pravděpodobně se jedná o chybu vykazování.

Provozovatel a IČO	Vlastník a IČO	Pro místo	Kalkulační zisk (mil. Kč)	Podíl ze zisku na rozvoj a obnovu VIM
ENERGO KD s.r.o. 48951412	ENERGO KD s.r.o. 48951412	Králov Dvůr - areál bývalých železáren	-1,182	0,250
Obec Bolatice 00299847	Obec Bolatice 00299847	Bolatice	-1,063	0,680
Svazek obcí Lipov, Louka - ČOV a kanalizace 70921148	Svazek obcí Lipov, Louka - ČOV a kanalizace 70921148	Lipov	-0,354	0,060
Obec Tršice 00299588	Obec Tršice 00299588	Tršice	-0,259	0,100
Obec Hvozdná 00283991	Obec Hvozdná 00283991	Hvozdná	-0,837	0,310
Rokytnická voda, s. r. o. 25978641	Rokytnická voda, s. r. o. 25978641	Rokytnice v Orlických horách	-0,010	0,100

4.6.3 Výrobní ukazatele

Při pohledu na skupinu jako celek je možno říci, že kvalita dodávané vody byla vyhovující. Počet odebraných mikrobiologických a biologických vzorků za skupinu činil 4 365 vzorků a z toho jich bylo 94 nevyhovujících (tj. 2,15 %). Počet odebraných fyzikálně chemických vzorků za skupinu činil 4 398 vzorků a z toho jich bylo 168 nevyhovujících (tj. 3,82 %). Ve skupině se vyskytlo 23 níže uvedených Porovnání, kde v souvisejících VÚPE přesáhl podíl nevyhovujících mikrobiologických a biologických nebo fyzikálně chemických vzorků 20 %.

Provozovatel a IČO	Vlastník a IČO	Pro místo	Podíl nevyhovujících mikrobiologických a biologických vzorků (%)	Podíl nevyhovujících fyzikálně chemických vzorků (%)
VODÁRENSKÁ AKCIOVÁ SPOLEČNOST, a.s. 49455842	Obec Ostopovice 00282294	Obec Ostopovice	0,00	85,71
DKM Moravia a.s. 25544543	DKM Moravia a.s. 25544543; Město Dolní Kounice 00281701	Dolní Kounice, Mělčany	0,00	83,33
Technické služby Průhonice, s.r.o. 49825291	Obec Průhonice 00241563; Obec Čestlice 00240125	Průhonice	33,33	33,33
Chodské vodárny a kanalizace, a.s. 49788761	Město Poběžovice 00253669; Chodské vodárny a kanalizace, a.s. 49788761	Poběžovice	0,00	66,67
ČEVAK a.s. 60849657	Obec Horní Stropnice 00244929	Horní Stropnice	0,00	62,50
Město Železná Ruda 00256358	Město Železná Ruda 00256358	Železná Ruda	7,14	46,67
Obec Zdíkov 00250872	Obec Zdíkov 00250872	Zdíkov	35,56	12,12
EVK Kašperské Hory s.r.o. 05230624	Město Kašperské Hory 00255645	Kašperské Hory - za období 1.7. - 31.12.2017	23,53	21,43
Město Nejdek 00254801	Město Nejdek 00254801	Nejdek	11,11	33,33

Provozovatel a IČO	Vlastník a IČO	Pro místo	Podíl nevyhovujících mikrobiologických a biologických vzorků (%)	Podíl nevyhovujících fyzikálně chemických vzorků (%)
KANALIZACE A VODOVODY Starý Plzenec, a. s. 61778079	Město Nepomuk 00256986; Obec Mileč 00256927	Nepomuk	0,00	40,00
VODÁRENSKÁ AKCIOVÁ SPOLEČNOST, a.s. 49455842	Svaz vodovodů Bohdalov 48894401	Svaz vodovodů Bohdalov	0,00	40,00
Město Rotava 00259551	Město Rotava 00259551	Rotava	0,00	38,46
VAK Rtyně v Podkrkonoší 49290932	Město Rtyně V Podkrkonoší 00278238	Rtyně v Podkrkonoší	21,95	14,29
P R A V E S, spol. s r.o. 18230547	Obec Postřekov 00253685	Postřekov	0,00	33,33
1. SČV, a.s. 47549793	Město Sedlčany 00243272	Sedlčany	25,00	8,33
Montáže inženýrských sítí spol. s r.o. 43389554	Obec Drahanovice 00298841	Drahanovice	0,00	33,33
Vodoservis Planá, spol. s r.o. 26353938	Město Planá 00260096	Planá	0,00	30,00
Město Vlachovo Březí 00250821	Město Vlachovo Březí 00250821	v+k	28,57	0,00
Služby obce Město Albrechtice s.r.o. 25844067	Město Město Albrechtice 00296228; cresco&finance a.s. 27755177	Město Albrechtice	0,00	28,57
Vodovody a kanalizace Vsetín, a.s. 47674652	Obec Dolní Bečva 00303747	Dolní Bečva	0,00	25,00
VODA - svazek obcí 63730880	Obec Vysoká 00296465; Obec Bohušov 00295876; Obec Osoblaha 00296279; atd.	VODA - svazek obcí	0,00	25,00
VODÁRENSKÁ AKCIOVÁ SPOLEČNOST, a.s. 49455842	Městys Lomnice 00280577	Městys Lomnice	0,00	22,22
Valašskobystřická obecní, spol. s r.o. 25843664	Obec Valašská Bystřice 00304352	Valašská Bystřice	22,22	0,00

Dalšími významnými výrobními ukazateli pro hodnocení provozovatelských subjektů jsou výše ztrát vody a výše nefakturované vody. Oba ukazatele jsou pro účely objektivního srovnávání vyjádřeny nejen podílem na vodě určené k realizaci, ale i v m³ na km přepočtené délky sítě za den. Nefakturovaná voda jako součást objemu vody určené k realizaci je vykazována v bilančních údajích ve VÚPE vodovodních řadů a obsahuje vlastní spotřebu vody (tj. vody použité provozovatelem pro účely provozu VIM), ostatní nefakturovanou vodu (spotřebovanou např. pro požární účely) a ztráty v trubní síti (způsobené úniky vody v důsledku netěsností, havárií apod., nepřesnostmi v měření, neoprávněnými odběry). Ukazatele, k jejichž výpočtu je použito množství nefakturované vody, mohou být ovlivněny skutečností, že je zde často zahrnuta voda spotřebovaná v provozech, které nesouvisí s výrobou a dodávkou pitné vody. Ukazatel množství nefakturované vody v m³/km/den může být dále výrazně ovlivněn celkovou délkou vodovodní sítě, do které není zahrnuta délka přiváděcích řadů. V případě, že je výše nefakturované vody uváděna včetně hodnoty pro přiváděcí řady, je ukazatel zkreslen. V takových případech je třeba zohlednit i ukazatel množství nefakturované vody vyjádřený podílem na vodě určené k realizaci.

Ztráty vody jsou v praxi určovány rozdílem mezi vodou nefakturovanou a součtem vody pro vlastní spotřebu a vody ostatní nefakturované, jejíž množství je odhadováno. Výši ztrát ovlivňují spolu se stavem VIM, tlakovými poměry v síti a celkovým objemem dodávané vody také subjektivní faktory (např. zkušenost zodpovědných pracovníků a přesnost měření).

Celkový objem nefakturované pitné vody činí 11,99 mil. m³. Celkový podíl objemu nefakturované vody na vodě určené k realizaci činí 23,08 %. Objem nefakturované vody na km přepočtené délky sítě a den činí průměrně 5,29 m³/km/den. Nejvyšší objem nefakturované vody na km sítě a den byl zjištěn ve VÚPE související s Porovnáním pro místo Dobrochov provozovatele Skupinový vodovod Dobrochov, a to 112,03 m³/km/den. Podíl nefakturované vody na vodě určené k realizaci je 91,91 %. Stejně hodnoty jsou u tohoto Porovnání vypočteny i u ukazatelů ztráty na km přepočtené délky sítě za den a podíl ztrát vody na vodě určené k realizaci. Jedná se s největší pravděpodobností o chybu vykazování.

Graf níže znázorňuje zmíněné ukazatele nefakturované vody pro Porovnání ve skupině s vyznačeným 95% percentilem objemu nefakturované vody na km a den ve výši 12,44 m³/km/den.

Následující tabulka uvádí přehled Porovnání, u kterých bylo v souvisejících VÚPE zjištěno, že přesahují 95% percentil skupiny v ukazateli voda nefakturovaná na km sítě a den. Dále jsou zde pro porovnání uvedeny ukazatele ztrát pitné vody.

Provozovatel a IČO	Vlastník a IČO	Pro místo	Voda nefakturovaná ((m ³ /km)/den)	Podíl nefakturované vody na vodě určené k realizaci (%)	Ztráty vody ((m ³ /km)/den)	Podíl ztrát vody na vodě určené k realizaci (%)
Skupinový vodovod Dobrochov 47920912	Skupinový vodovod Dobrochov 47920912	Dobrochov	112,027	91,913	112,027	91,913
Město Železná Ruda 00256358	Město Železná Ruda 00256358	Železná Ruda	61,615	65,441	60,803	64,578
Vodárenská Svitavy s.r.o. 27549704	Skupinový vodovod Svitavy 60891068	Svitavy	45,116	21,214	40,785	19,178
ENERGO KD s.r.o. 48951412	ENERGO KD s.r.o. 48951412	Králův Dvůr - areál bývalých železáren	38,792	49,153	33,303	42,199
Město Moravský Beroun 00296244	Město Moravský Beroun 00296244	Moravský Beroun	26,724	52,889	7,860	15,556
PRECHEZA a.s. 26872307	PRECHEZA a.s. 26872307	Precheza a.s.	21,687	76,555	0,000	0,000
Brněnské vodárny a kanalizace, a.s. 46347275	Obec Želešice 00282952	obec Želešice	19,649	43,575	19,649	43,575
Městské vodovody a kanalizace Úpice 60150823	Město Úpice 00278386	Úpice	19,147	44,612	18,824	43,860
Vodohospodářská společnost Benešov, s.r.o. 47535865	Město Bystřice 00231525	Bystřice	18,502	58,598	8,995	28,486
Technické služby města Opočna, s.r.o. 28777981	Město Opočno 00275191	Opočno	17,276	41,619	16,016	38,583
Obec Poniklá 00276006	Obec Poniklá 00276006	Poniklá	15,240	37,976	7,493	18,671
Zásobování teplem Vsetín a.s. 45192588	Zásobování teplem Vsetín a.s. 45192588; Město Studénka 00298441	Studénka, Nová Horka	14,754	32,329	14,427	31,613
Městská správa Hostinné s.r.o. 25959751	Město Hostinné 00277908	Hostinné - město	14,649	36,755	13,857	34,768
Městys Kamenice 00286079	Městys Kamenice 00286079	Městys Kamenice	14,527	48,248	13,361	44,376
Obec Kozlovice 00296821	Obec Kozlovice 00296821	Kozlovice	13,064	65,190	0,000	0,000
Vodovody a kanalizace města Kdyně spol. s r.o. 26326817	Město Kdyně 00253464; Obec Brnířov 00572608	Kdyně	12,850	30,349	6,824	16,117
1. Vodohospodářská společnost, s.r.o. 47551917	Obec Horoměřice 00241229	Horoměřice	12,566	23,800	12,566	23,800
Vodohospodářská společnost Sokolov, s.r.o. 45351325	Vodohospodářské sdružení Rokycanska 48379719; Město Mirošov 00258890; Město Hrádek 00258725; atd.	Rokycansko vodné	12,484	41,704	12,484	41,704

Nefakturovaná voda v m³/km/den a v % - nefakturovaná voda přesahující 95% percentil v m³/km/den

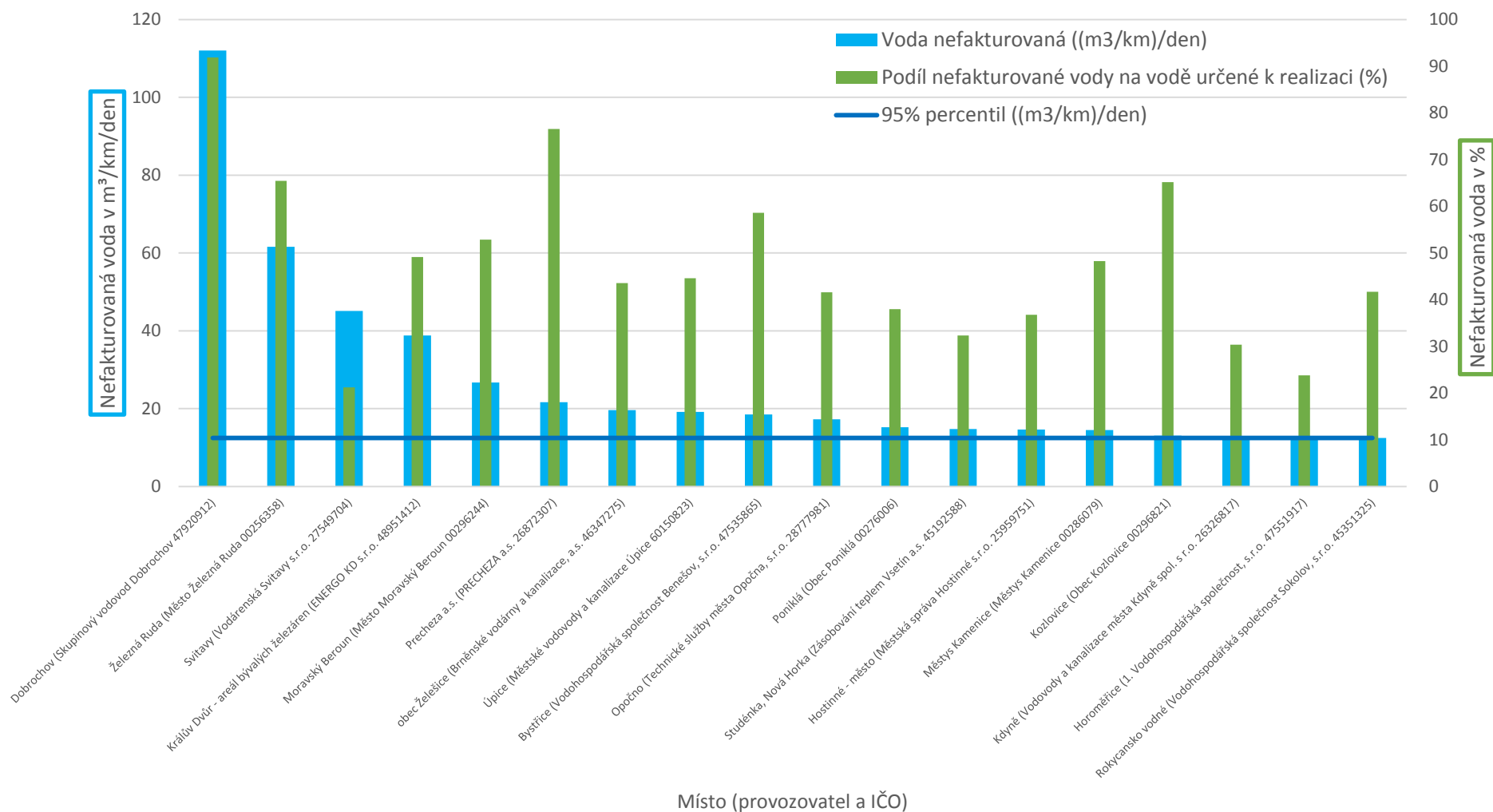

Při distribuci vody k odběratelům došlo ke ztrátám pitné vody v celkové výši 10,36 mil. m³, což představuje 19,93 % z celkového objemu vody určené k realizaci. Průměrné ztráty pitné vody ve skupině činí 4,47 m³/km/den. Nejvyšší ztráty pitné vody na kilometr přepočtené délky byly zjištěny ve VÚPE související s již zmíněným Porovnáním pro místo Dobrochov provozovatele Skupinový vodovod Dobrochov, a to 112,03 m³/km/den. Graf níže znázorňuje zmíněné ukazatele ztrát pitné vody pro Porovnání ve skupině s vyznačeným 95% percentilem objemu ztrát pitné vody na km a den, který činí 10,44 m³/km/den.

Následující tabulka uvádí seznam 9 Porovnání (tj. 2,59 % Porovnání ve skupině) s vykazanými nulovými ztrátami vody v souvisejících VÚPE, pro porovnání jsou zde uvedeny i ukazatele nefakturované vody. Ani při malé délce vodovodní sítě není možné, aby byly ztráty vody nulové. Takový údaj poukazuje na chybu ve vykazování, případně na nedostatečné sledování údajů potřebných pro vykazování ztrát vody.

Provozovatel a IČO	Vlastník a IČO	Pro místo	Voda nefakturovaná ((m ³ /km)/den)	Podíl nefakturované vody na vodě určené k realizaci (%)	Ztráty vody ((m ³ /km)/den)	Podíl ztrát vody na vodě určené k realizaci (%)
DISTEP a.s. 65138091	DISTEP a.s. 65138091	Frýdek-Místek voda předaná bez tlaku	0,891	0,847	0,000	0,000
Dobrovolný svazek obcí Domašovsko 49458990	Dobrovolný svazek obcí Domašovsko 49458990; Obec Javůrek 00377007	Domašovsko	0,743	4,922	0,000	0,000
Fatra, a.s. 27465021	Fatra, a.s. 27465021	SOUČET Areál Chropyně - voda odpadní - změna od 01.03.2017 + Areál Chropyně - voda odpadní jen do 28.02.2017	0,0000	0,000	0,000	0,000
Obec Kozlovice 00296821	Obec Kozlovice 00296821	Kozlovice	13,064	65,190	0,000	0,000
Obec Mostek 00278157	Obec Mostek 00278157	Mostek	0,0000	0,000	0,000	0,000
Obec Vápenná 00303526	Obec Vápenná 00303526	vodovod Vápenná	0,0000	0,000	0,000	0,000
PRECHEZA a.s. 26872307	PRECHEZA a.s. 26872307	Precheza a.s.	21,687	76,555	0,000	0,000
Technické služby Mratín spol. s r.o. 28885023	Obec Mratín 00240494	Mratín	0,0000	0,000	0,000	0,000
Vodovody a kanalizace Nymburk, a.s. 46357009	Vodovody a kanalizace Nymburk, a.s. 46357009; Obec Kostelní Lhota 00239267; Obec Klučov 00235431; atd.	Voda pitná-Sladovna	2,731	7,036	0,000	0,000

Ztráty vody v m³/km/den a v % - ztráty vody přesahující 95% percentil v m³/km/den

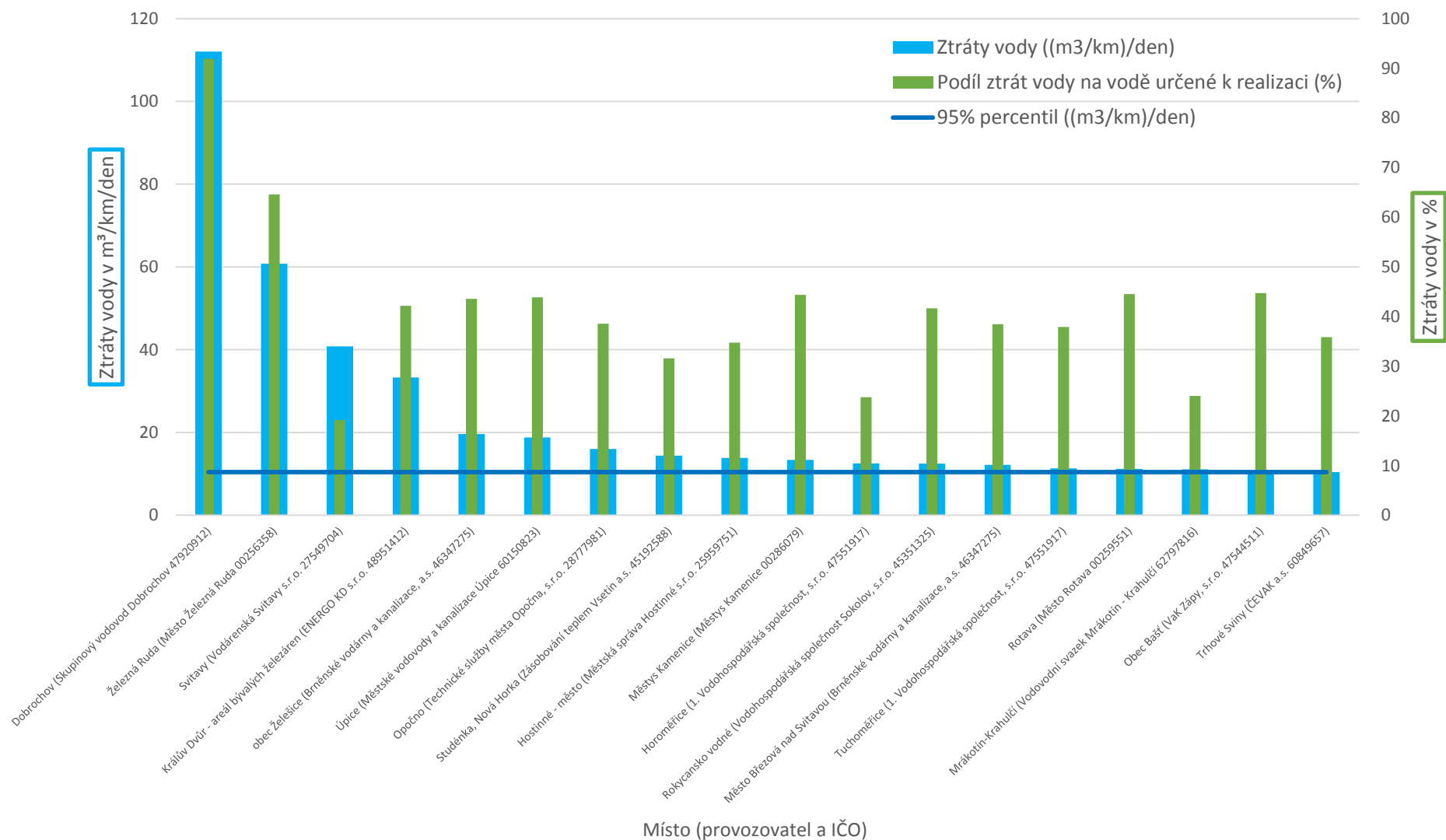

Benchmarking provozovatelských subjektů 2017
 Vodovod – skupina VI.
 (počet připojených obyvatel 1 001 - 10 000)

4.6.4 Personální ukazatele

Celkem za skupinu bylo vykázáno 632 pracovníků provozovatelských subjektů. Medián skupiny ukazatele počet obyvatel na jednoho pracovníka činí 1 582,02 obyvatel/pracovníka. Průměrná hodnota tohoto ukazatele ve výši 4 356,40 obyvatel/pracovníka je ovlivněna níže uvedenými Porovnáními, u kterých byl vykázán počet pracovníků nižší než jeden pracovník.

Provozovatel a IČO	Vlastník a IČO	Pro místo	Počet pracovníků	Mzdy (mil. Kč)
Vodovody a kanalizace Mladá Boleslav, a.s. 46356983	Vodovody a kanalizace Mladá Boleslav, a.s. 46356983; Voda Kondrbálek s.r.o. 28945531; Obec Semčice 00238597; atd.	Nepřevážka - průmyslová zóna	0,1	0,014
VODÁRNA PLZEŇ a.s. 25205625	Vodárenská a kanalizační a.s. 49786709; Obec Česká Bříza 00257630; Obec Dolany 00257672; atd.	Dolany	0,1	0,004
VODÁRNA PLZEŇ a.s. 25205625	Vodárenská a kanalizační a.s. 49786709; Obec Žihle 00258580; Město Kralovice 00257966; atd.	Hradecko - Kralovice	0,1	0,005
P R A V E S, spol. s r.o. 18230547	Obec Kout Na Šumavě 00253499	Kout na Šumavě	0,2	0,127
P R A V E S, spol. s r.o. 18230547	Obec Postřekov 00253685	Postřekov	0,2	0,116
1. SčV, a.s. 47549793	Obec Mukařov 00240508; JUDr. Marcel Stehlík 00000000	Mukařov	0,3	0,175
Obec Velká Losenice 00295655	Obec Velká Losenice 00295655	Vodovod, ČOV a kanalizace Velká Losenice	0,3	0,087
VaK Zápy, s.r.o. 47544511	Obec Jenštejn 00240249	Obec Jenštejn	0,3	0,104
VaK Zápy, s.r.o. 47544511	Obec Bašť 00240036	Obec Bašť	0,3	0,082
VODÁRNA PLZEŇ a.s. 25205625	Vodárenská a kanalizační a.s. 49786709; Obec Blatnice 00257567; Obec Vejprnice 00258474; atd.	Blatnice	0,3	0,021
Brněnské vodárny a kanalizace, a.s. 46347275	Obec Moutnice 00282154; Rostislav Jones 45602972	obec Moutnice	0,3	0,046
VHS SITKA, s.r.o. 47150891	Obec Újezd 00299618	Újezd a Haukovice	0,4	0,144
Severomoravské vodovody a kanalizace Ostrava a.s. 45193665	Sdružení obcí SYRÁKOV 67728201; Obec Všemina 00544507	A 15 Voda Syrákov	0,4	0,387
P R A V E S, spol. s r.o. 18230547	Městys Klenčí pod Čerchovem 00253472	Klenčí p. Čerchovem	0,4	0,161
1. Vodohospodářská společnost, s.r.o. 47551917	Obec Statenice 00241679	Statenice	0,4	0,073
ČEVAK a.s. 60849657	Městys Malšice 00252522	Malšice	0,4	0,027
1. Vodohospodářská společnost, s.r.o. 47551917	Obec Tuchoměřice 00241750	Tuchoměřice	0,4	0,146
Kunčická s.r.o. 27833267	Obec Kunčice Pod Ondřejníkem 00296856	Kunčice pod Ondřejníkem	0,4	0,457
VaK Zápy, s.r.o. 47544511	Městys Lázně Toušeň 00240893	Městys Lázně Toušeň	0,5	0,160
VODOS s.r.o. 47538457	Město Zámuky 00235954	150 Zámuky	0,5	0,012
VHS SITKA, s.r.o. 47150891	Obec Paseka 00299316	Paseka	0,5	0,209
VODÁRENSKÁ AKCIOVÁ SPOLEČNOST, a.s. 49455842	Obec Telnice 00282677	Obec Telnice	0,5	0,000
VODÁRENSKÁ AKCIOVÁ SPOLEČNOST, a.s. 49455842	Obec Holasice 00488143	Obec Holasice	0,5	0,000
STAVOKOMPLET spol.s r.o. 47052945	Obec Káraný 00510530	Káraný	0,5	0,066
Brněnské vodárny a kanalizace, a.s. 46347275	Obec Česká 00281671	obec Česká	0,5	0,075
VODÁRENSKÁ AKCIOVÁ SPOLEČNOST, a.s. 49455842	Obec Drnovice 00280151; Obec Voděrady 00281271	Obec Drnovice	0,5	0,000
VODÁRENSKÁ AKCIOVÁ SPOLEČNOST, a.s. 49455842	Obec Těšany 00282693	Obec Těšany	0,5	0,000
VODÁRENSKÁ AKCIOVÁ SPOLEČNOST, a.s. 49455842	Svazek vodovodů a kanalizací měst a obcí 49468952; Městys Sloup 00280950; Obec Suchý 00281000; atd.	Městys Sloup	0,5	0,000
Statutární město Kladno 00234516	Statutární město Kladno 00234516	Kladno - průmyslová zóna východ	0,5	0,087
Obec Čerčany 00231584	Obec Čerčany 00231584	Čerčany	0,5	0,254
Městys Zlonice 00235172	Městys Zlonice 00235172	Zlonice, Lisovice, Vyšíněk	0,5	0,024
ČEVAK a.s. 60849657	Městys Strunkovice nad Blanicí 00250708	Strunkovice nad Blanicí	0,5	0,291
VHOS, a. s. 48172901	Obec Jedlová 00276782	Jedlová	0,5	0,000
Chodské vodárny a kanalizace, a.s. 49788761	Město Poběžovice 00253669; Chodské vodárny a kanalizace, a.s. 49788761	Poběžovice	0,5	0,482
Brněnské vodárny a kanalizace, a.s. 46347275	Obec Lelekovice 00281999	obec Lelekovice	0,5	0,232
ČEVAK a.s. 60849657	Jihočeský vodárenský svaz 49021117	Obce JVS	0,5	0,228
ČEVAK a.s. 60849657	Město Sedlice 00251755	Sedlice	0,5	0,161
1. Vodohospodářská společnost, s.r.o. 47551917	Městská část Praha-Lipence 00241431	MČ Praha-Lipence	0,6	0,185
1. Vodohospodářská společnost, s.r.o. 47551917	Obec Chýně 00241296	Chýně	0,6	0,102
VODOSPOL s. r. o. 48365351	Město Janovice nad Úhlavou 00255611	Janovice nad Úhlavou	0,6	0,290
Brněnské vodárny a kanalizace, a.s. 46347275	Obec Měnin 00282090	obec Měnin	0,6	0,065

Provozovatel a IČO	Vlastník a IČO	Pro místo	Počet pracovníků	Mzdy (mil. Kč)
VHOS, a. s. 48172901	Svazek obcí majitelů skupinového vodovodu Fiala 60121050	Morašice	0,6	0,000
Brněnské vodárny a kanalizace, a.s. 46347275	Město Březová nad Svitavou 00483869	Město Březová nad Svitavou	0,6	0,295
Zásobování teplem Vsetín a.s. 45192588	Zásobování teplem Vsetín a.s. 45192588; Vodovody a kanalizace Vsetín, a.s. 47674652	Jasenice	0,6	0,372
VODÁRENSKÁ AKCIOVÁ SPOLEČNOST, a.s. 49455842	Městys Svitávka 00281042	Městys Svitávka	0,6	0,067
V O D O V O D Y spol. s r.o. 62062948	Skupinový vodovod Záhoran 71215786	Záhoran	0,6	0,225
Vodárenská společnost Lánov, spol. s r.o. 47470411	Obec Lánov 00278041	Lánov	0,6	0,146
Městys Chlum u Třeboně 00246816	Městys Chlum u Třeboně 00246816	Chlum u Třeboně	0,6	0,152
VHOS, a. s. 48172901	Obec Brněnec 00276464	Brněnec	0,6	0,000
VODÁRENSKÁ AKCIOVÁ SPOLEČNOST, a.s. 49455842	Městys Lomnice 00280577	Městys Lomnice	0,6	0,000
Montáže inženýrských sítí spol. s r.o. 43389554	Obec Drahanovice 00298841	Drahanovice	0,6	0,145
V.H.P. Ivanovice na Hané, s.r.o. 25595652	Město Němčice nad Hanou 00288497	Němčice nad Hanou	0,6	0,180
ČEVAK a.s. 60849657	Město Mirovice 00249858	Mirovice	0,6	0,287
Brněnské vodárny a kanalizace, a.s. 46347275	Obec Želešice 00282952	obec Želešice	0,6	0,591
ČEVAK a.s. 60849657	Obec Horní Stropnice 00244929	Horní Stropnice	0,6	0,165
ČEVAK a.s. 60849657	Obec Staré Hodějovice 00245453	Staré Hodějovice	0,6	0,034
ČEVAK a.s. 60849657	Město Bavorov 00250945	Bavorov	0,6	0,357
MORAVSKÁ VODÁRENSKÁ, a.s. 61859575	Obec Křelov-Břuchotín 63028255; Schmidt Gerhard 00000000; Dalibor Vlašany 00000000	Obec Křelov - Břuchotín	0,6	0,291
VODOS s.r.o. 47538457	Obec Starý Kolín 00235741	090 Starý Kolín	0,6	0,153
ČEVAK a.s. 60849657	Obec Kunžak 00246964	Kunžak	0,7	0,442
Vodovody a kanalizace Beroun, a.s. 46356975	Obec Nová Ves pod Pleší 00242861	Nová Ves pod Pleší	0,7	0,035
ČEVAK a.s. 60849657	Obec Roudné 00245372	Roudné	0,7	0,050
ČEVAK a.s. 60849657	Město Husinec 00250449	Husinec	0,7	0,160
Vodovody a kanalizace Beroun, a.s. 46356975	Obec Třebotov 00241741; OPT Plus, a.s. 27085287	Třebotov	0,7	0,146
Obec Brumovice 00299871	Obec Brumovice 00299871	Brumovice	0,7	0,287
Obec Březová 00299880	Obec Březová 00299880	Vodovod, kanalizace, ČOV Březová	0,7	0,268
ČEVAK a.s. 60849657	Městys Katovice 00251305	Katovice	0,7	0,285
Stavoka Kosice, a.s. 25275119	Město Železnice 00272426	Železnice	0,7	0,169
V O D O V O D Y spol. s r.o. 62062948	Obec Osík 00277100	Osík	0,7	0,237
Vodovody a kanalizace Beroun, a.s. 46356975	Město Hostomice 00233269	Hostomice	0,8	0,149
VODA CZ SERVICE s.r.o. 27545547	Obec Provodov-Šonov 00272957	vodovod, kanalizace a ČOV Provodov-Šonov	0,8	0,176
Vodárenská společnost Lánov, spol. s r.o. 47470411	Obec Rudník 00278246	Rudník	0,8	0,257
Chodské vodárny a kanalizace, a.s. 49788761	Chodské vodárny a kanalizace, a.s. 49788761; Město Bělá nad Radbuzou 00253235	Bělá nad Radbuzou	0,8	0,250
VODÁRENSKÁ AKCIOVÁ SPOLEČNOST, a.s. 49455842	Městys Šatov 00293580; Obec Havraníky 00600342	Daniž	0,8	0,000
VODÁRNA PLZEŇ a.s. 25205625	Obec Chotíkov 00257834; Obec Čeminy 00573051; OZ Nad Ovčínem, družstvo 25243314; atd.	Chotíkov	0,8	0,048
Město Pyšely 00240664	Město Pyšely 00240664	Pyšely, Zaječice, Kovářovice	0,8	0,286
Město Spálené Poříčí 00257249	Město Spálené Poříčí 00257249	Spálené Poříčí	0,8	0,425
ČEVAK a.s. 60849657	Obec Dříteň 00244830	Dříteň	0,8	0,167
Městys Kamenice 00286079	Městys Kamenice 00286079	Městys Kamenice	0,8	0,445
1. SčV, a.s. 47549793	Obec Zlatníky - Hodkovice 00241873; REZEK spol. s r.o. 62967380; InnoCrystal s.r.o. 62497821	Zlatníky	0,8	0,187
VODÁRENSKÁ AKCIOVÁ SPOLEČNOST, a.s. 49455842	Obec Ostopovice 00282294	Obec Ostopovice	0,8	0,000
ČEVAK a.s. 60849657	Obec Nová Ves 00581810; Obec Nedabyle 00245224; Obec Heřmaň 00581305; atd.	Nedabylsko	0,8	0,241
VHOS, a. s. 48172901	Obec Radiměř 00277258	Radiměř	0,8	0,000
STAVOKOMPLET spol.s r.o. 47052945	Obec Církvice 00236012	Církvice	0,9	0,271
VHOS, a. s. 48172901	Obec Hradec Nad Svitavou 00579530	Hradec nad Svitavou	0,9	0,000
VaK Zápy, s.r.o. 47544511	Městys Nehvizdy 00240524	Městys Nehvizdy	0,9	0,275
VHS SITKA, s.r.o. 47150891	VHS SITKA, s.r.o. 47150891	Řídeč, Komárov, Mladějovice	0,9	0,321
ČEVAK a.s. 60849657	Městys Lhenice 00250546	Lhenice	0,9	0,343
ČEVAK a.s. 60849657	Obec Malonty 00245992	Malonty	0,9	0,354

Provozovatel a IČO	Vlastník a IČO	Pro místo	Počet pracovníků	Mzdy (mil. Kč)
DISTEP a.s. 65138091	DISTEP a.s. 65138091	Frydek-Místek voda předaná bez tlaku	0,9	0,038
ČEVAK a.s. 60849657	Obec Chvalšiny 00245925	Chvalšiny	0,9	0,204
ČEVAK a.s. 60849657	Město Nová Včelnice 00247146	Nová Včelnice	0,9	0,138
ČEVAK a.s. 60849657	Město Lomnice nad Lužnicí 00247022	Lomnice nad Lužnicí	0,9	0,403
ČEVAK a.s. 60849657	Obec Borek 00244678	Borek	0,9	0,044

Mzdové náklady na m³ fakturované pitné vody činily průměrně 4,52 Kč/m³ a průměrný podíl mzdových nákladů na ÚVN byl vyčíslen na 14,34 %. Externí ostatní provozní náklady průměrně tvořily 1,71 Kč/m³ a 5,52 % ÚVN. Ve skupině se nachází 5 Porovnání, na kterých byly vykázané mzdové náklady i externí provozní náklady v nulové výši, což může vypovídat o nevykazování souvisejících nákladů ve skutečné výši.

Ve skupině se vyskytuje 38 Porovnání, která mají vykázan nulový počet pracovníků. Na 21 z nich jsou v rozporu s nulovým počtem pracovníků vykázané nenulové mzdové náklady. Tato Porovnání jsou uvedena v následující tabulce.

Provozovatel a IČO	Vlastník a IČO	Pro místo	Počet pracovníků	Mzdy (mil. Kč)
Vodovody a kanalizace Týnec s.r.o. 02433044	Město Týnec nad Sázavou 00232904; Obec Bukovany 00508381	Bukovany, Týnec nad Sázavou - (V); Bukovany - (S)	0,0	1,564
Vodovody a kanalizace Týnec s.r.o. 02433044	Město Týnec nad Sázavou 00232904; Obec Bukovany 00508381	Týnec nad Sázavou (V+S); Bukovany (V)	0,0	1,564
Vodohospodářská společnost Benešov, s.r.o. 47535865	Obec Kamenice 00240273	Kamenice	0,0	1,212
Technické služby Dolnobřežanska, s.r.o. 03711617	Obec Vestec 00507644; Město Jesenice 00241318	Vestec ZÓNA 1	0,0	1,033
Vodohospodářská společnost Benešov, s.r.o. 47535865	Město Jílové U Prahy 00241326	Jílové	0,0	0,847
KANALIZACE A VODOVODY Starý Plzenec, a. s. 61778079	Město Nepomuk 00256986; Obec Mileč 00256927	Nepomuk	0,0	0,680
Obec Prostřední Bečva 00304221	Obec Prostřední Bečva 00304221	Prostřední Bečva	0,0	0,446
Vodohospodářská společnost Benešov, s.r.o. 47535865	Obec Sulice 00240818	Sulice	0,0	0,401
Vodohospodářská společnost Benešov, s.r.o. 47535865	Obec Psáry 00241580	Psáry	0,0	0,371
Vodohospodářská společnost Benešov, s.r.o. 47535865	Městys Davle 00241156	Davle	0,0	0,358
Vodohospodářská společnost Benešov, s.r.o. 47535865	Město Bystřice 00231525	Bystřice	0,0	0,329
Vodohospodářská společnost Benešov, s.r.o. 47535865	Město Neveklov 00232386	Neveklov	0,0	0,272
Vodohospodářská společnost Benešov, s.r.o. 47535865	Obec Libeň 00241415	Libeň-Libeň	0,0	0,220
Vodohospodářská společnost Benešov, s.r.o. 47535865	Městys Divišov 00231690	Divišov	0,0	0,198
Vodohospodářská společnost Benešov, s.r.o. 47535865	Obec Horoušany 00240206	Horoušany	0,0	0,194
Vodohospodářská společnost Benešov, s.r.o. 47535865	Obec Přezletice 00240656	Přezletice	0,0	0,122
Vodohospodářská společnost Benešov, s.r.o. 47535865	Obec Mirošovice 00240460	Mirošovice	0,0	0,100
Vodohospodářská společnost Benešov, s.r.o. 47535865	Obec Senohraby 00240737	Senohraby	0,0	0,093
Vodárenské sdružení Bechyňsko 65972104	Město Bechyň 00252069; Obec Sudoměřice U Bechyň 00252964; Obec Černýšovice 00512559; atd.	vodné	0,0	0,029
Město Moravský Beroun 00296244	Město Moravský Beroun 00296244	Moravský Beroun	0,0	0,013
PRVOK s.r.o. 28128257	Obec Hrdějovice 00244961	Hrdějovice	0,0	0,012

4.6.5 Ekonomické ukazatele

Celkové vodné v daném roce činilo 1,28 mld. Kč. Průměrné vodné na jedno Porovnání činí 3,70 mil. Kč při průměrné ceně 32,88 Kč/m³. Kalkulační zisk celkem byl vyčíslen na 18,25 mil. Kč. Podíly Porovnání podle toho, zda vykazovala kladný nebo záporný kalkulační zisk, znázorňuje níže uvedený graf. 119 Porovnání vykazuje záporný kalkulační zisk. V těchto případech dochází k dotování provozování, zejména vlastníkem VIM. Dále uvedená tabulka obsahuje seznam Porovnání, ve kterých je kalkulační zisk záporný.

Kalkulační zisk

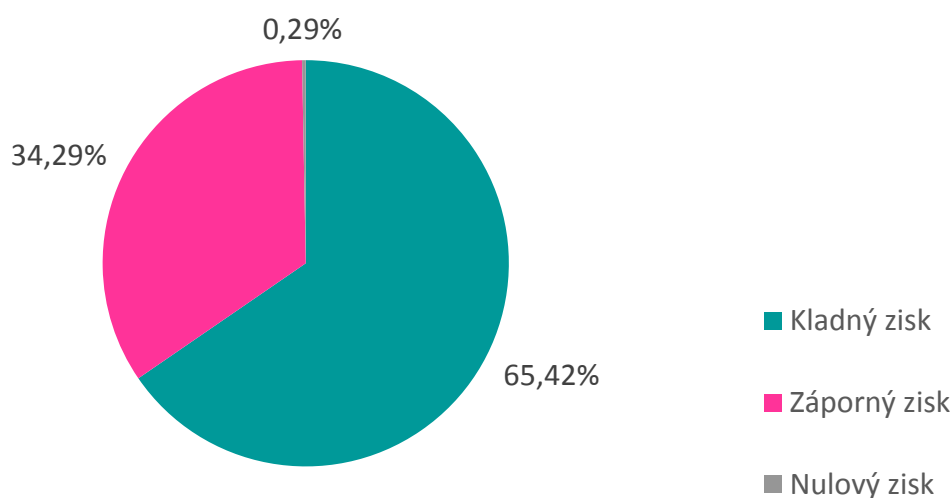

Provozovatel a IČO	Vlastník a IČO	Pro místo	Kalkulační zisk (mil. Kč)	Podíl kalkulačního zisku na ÚVN (%)
Brněnské vodárny a kanalizace, a.s. 46347275	Obec Želešice 00282952	obec Želešice	-4,817	-70,16
Technické služby města Úvaly, příspěvková organizace 04441869	Město Úvaly 00240931	Úvaly	-3,611	-30,30
Technické služby Rudná a.s. 61673056	Technické služby Rudná a.s. 61673056	Rudná	-3,305	-19,27
Vodohospodářská společnost Benešov, s.r.o. 47535865	Městys Štěchovice 00241725	Městys Štěchovice	-3,109	-60,19
Město Radnice 00259021	Město Radnice 00259021	Radnice	-1,937	-42,10
EVK Kašperské Hory s.r.o. 05230624	Město Kašperské Hory 00255645	Kašperské Hory - za období 1.7. - 31.12.2017	-1,632	-80,40
ČEVAK a.s. 60849657	Město Žirovnice 00249505	Žirovnice	-1,504	-17,07
ENERGO KD s.r.o. 48951412	ENERGO KD s.r.o. 48951412	Králův Dvůr - areál bývalých železáren	-1,182	-27,35
Statutární město Kladno 00234516	Statutární město Kladno 00234516	Kladno - průmyslová zóna východ	-1,078	-35,64
Obec Bolatice 00299847	Obec Bolatice 00299847	Bolatice	-1,063	-26,86
Obec Studenec 00276162	Obec Studenec 00276162	Studenec, Zálesní Lhota	-1,010	-38,10
Obec Březová 00299880	Obec Březová 00299880	Vodovod, kanalizace, ČOV Březová	-0,977	-58,86
Obec Hnojník 00296678	Obec Hnojník 00296678	obec	-0,902	-39,57
Obec Hvozdná 00283991	Obec Hvozdná 00283991	Hvozdná	-0,837	-45,56
VODOS s.r.o. 47538457	Město Kostelec nad Černými Lesy 00235474; Živcova pila, s.r.o. 26732777	180 Kostelec n. Č.l.	-0,802	-10,42
TECHNICKÉ SLUŽBY VRBNO s.r.o. 25386344	TECHNICKÉ SLUŽBY VRBNO s.r.o. 25386344	Vrbno pod Pradědem	-0,698	-14,87
Městská Vodohospodářská s.r.o. 28136853	Město Třeboň 00247618	Třeboň	-0,692	-4,09
Obec Brumovice 00299871	Obec Brumovice 00299871	Brumovice	-0,662	-44,65
Město Brtnice 00285668	Město Brtnice 00285668	Město Brtnice	-0,658	-11,66
Město Železná Ruda 00256358	Město Železná Ruda 00256358	Železná Ruda	-0,647	-17,38
Vodohospodářská společnost Dobříš spol. s r.o. 49549677	Město Dobříš 00242098	Dobříš	-0,646	-4,70
Vodovody a kanalizace Vsetín, a.s. 47674652	Obec Dolní Bečva 00303747	Dolní Bečva	-0,558	-22,47
Obec Chotoviny 00252352	Obec Chotoviny 00252352	Chotoviny	-0,507	-20,22
Vodohospodářská společnost Benešov, s.r.o. 47535865	Město Bystřice 00231525	Bystřice	-0,494	-19,13
Brněnské vodárny a kanalizace, a.s. 46347275	Obec Lelekovice 00281999	obec Lelekovice	-0,479	-21,62
Městys Kamenice 00286079	Městys Kamenice 00286079	Městys Kamenice	-0,479	-29,61
STAVOKOMPLET spol.s r.o. 47052945	Město Kostelec nad Labem 00236951	Kostelec nad Labem	-0,476	-9,62
1. SČV, a.s. 47549793	Obec Dolní Břežany 00241202; Fyzikální ústav AV ČR, v. v. i. 68378271; Václav Cihelka 00000000; atd.	Dolní Břežany	-0,447	-8,05
Město Jablonec nad Jizerou 00275778	Město Jablonec nad Jizerou 00275778	Jablonec nad Jizerou	-0,444	-37,69
Služby města Slušovice, příspěvková organizace 75158108	Město Slušovice 00284475	Slušovice	-0,434	-9,76
Obec Bílá Třemešná 00277673	Obec Bílá Třemešná 00277673	Bílá Třemešná	-0,402	-32,17

Provozovatel a IČO	Vlastník a IČO	Pro místo	Kalkulační zisk (mil. Kč)	Podíl kalkulačního zisku na ÚVN (%)
PRECHEZA a.s. 26872307	PRECHEZA a.s. 26872307	Precheza a.s.	-0,395	-11,42
VHS SITKA, s.r.o. 47150891	Obec Štěpánov 00299511; VHS SITKA, s.r.o. 47150891; Obec Liboš 00635758	Štěpánov	-0,391	-14,44
Obec Prostřední Bečva 00304221	Obec Prostřední Bečva 00304221	Prostřední Bečva.	-0,388	-24,12
příspěvková organizace Služby městyse Jince 72544066	Městys Jince 00242381	Jince	-0,385	-10,59
Obec Vlachovice 00284670	Obec Vlachovice 00284670	Vlachovice - Vrbětice	-0,375	-21,51
Obec Roztoky U Jilemnice 00276081	Obec Roztoky U Jilemnice 00276081	Roztoky u Jilemnice	-0,370	-36,93
Vodohospodářská společnost Benešov, s.r.o. 47535865	Městys Davle 00241156	Davle	-0,369	-9,58
Město Vlachovo Březí 00250821	Město Vlachovo Březí 00250821	v+k	-0,364	-16,74
Město Volyně 00252000	Město Volyně 00252000; Obec Přechemice 00667781	Volyně	-0,362	-8,49
Obec Sudkov 00303411	Obec Sudkov 00303411	Sudkov	-0,361	-33,08
Vodohospodářská společnost Benešov, s.r.o. 47535865	Obec Senohraby 00240737	Senohraby	-0,358	-20,36
Svazek obcí Lipov, Louka - ČOV a kanalizace 70921148	Svazek obcí Lipov, Louka - ČOV a kanalizace 70921148	Lipov	-0,354	-27,69
ČEVAK a.s. 60849657	Městys Frymburk 00245861	Frymburk	-0,345	-14,57
Vodovod, kanalizace a čistírna odpadních vod v městysi Višňové-příspěvková organizace 72024836	Městys Višňové 00293784; Vodovod, kanalizace a čistírna odpadních vod v městysi Višňové-příspěvková organizace 72024836	višňové	-0,315	-22,83
VODÁRENSKÁ AKCIOVÁ SPOLEČNOST, a.s. 49455842	Město Rajhrad 00282456	Město Rajhrad	-0,306	-6,12
Obec Poniklá 00276006	Obec Poniklá 00276006	Poniklá	-0,302	-29,08
ČEVAK a.s. 60849657	Město Nové Hradky 00245267	Nové Hradky	-0,272	-8,82
Technické služby města Opočno, s.r.o. 28777981	Město Opočno 00275191	Opočno	-0,262	-9,62
VODÁRNA PLZEŇ a.s. 25205625	Obec Štěnovice 00257303; Prologis Czech Republic XX s.r.o. 27579620; Back swing s.r.o. 29022568	Štěnovice	-0,260	-5,19
Obec Tršice 00299588	Obec Tršice 00299588	Tršice	-0,259	-22,71
VaK Zápy, s.r.o. 47544511	Obec Bašť 00240036	Obec Bašť	-0,257	-11,63
1. Vodohospodářská společnost, s.r.o. 47551917	Obec Chýně 00241296	Chýně	-0,253	-4,75
VODA - svazek obcí 63730880	Obec Vysoká 00296465; Obec Bohušov 00295876; Obec Osoblaha 00296279; atd.	VODA - svazek obcí	-0,245	-6,06
ČEVAK a.s. 60849657	Vodovod Hamr 60818361; Obec Novosedly nad Nežárkou 00247171; Obec Lásenice 00246972; atd.	DSO Vodovod Hamr	-0,244	-5,61
Vodohospodářská společnost Benešov, s.r.o. 47535865	Obec Libeň 00241415	Libeň-Libeň	-0,243	-11,99
Služby města Kostelce na Hané, příspěvková organizace 65762452	Město Kostelec Na Hané 00288373	Kostelec na Hané	-0,234	-11,03
VODOS s.r.o. 47538457	Město Zásmyky 00235954	150 Zásmyky	-0,225	-13,92
Obec Horní Branná 00275735	Obec Horní Branná 00275735	Horní Branná - Valteřice	-0,225	-13,75
Vodohospodářská společnost Benešov, s.r.o. 47535865	Obec Mirošovice 00240460	Mirošovice	-0,197	-19,01
Služby Obce Huslenky, s.r.o. 26823900	Obec Huslenky 00303828	Huslenky	-0,186	-9,95
Město Švihov 00256153	Město Švihov 00256153	Švihov	-0,179	-16,75
Městys Chlum u Třeboně 00246816	Městys Chlum u Třeboně 00246816	Chlum u Třeboně	-0,173	-6,03
VODÁRENSKÁ AKCIOVÁ SPOLEČNOST, a.s. 49455842	Obec Sokolnice 00282596; Město Újezd u Brna 00282740	Obec Sokolnice	-0,171	-4,92
Vodohospodářská společnost Benešov, s.r.o. 47535865	Město Jílové U Prahy 00241326	Jílové	-0,146	-1,57
VaK Zápy, s.r.o. 47544511	Obec Jirny 00240257	Obec Jirny	-0,137	-2,41
Obec Hať 00635511	Obec Hať 00635511	Obec Hať	-0,133	-10,04
MORAVSKÁ VODÁRENSKÁ, a.s. 61859575	Obec Křelov-Břuchotín 63028255; Schmidt Gerhard 00000000; Dalibor Vlašaný 00000000	Obec Křelov - Břuchotín	-0,131	-8,18
DKM Moravia a.s. 25544543	DKM Moravia a.s. 25544543; Město Dolní Kounice 00281701	Dolní Kounice, Mělčany	-0,131	-7,07
Město Kožlany 00257958	Město Kožlany 00257958	Kožlany	-0,127	-13,17
Obec Zdíkov 00250872	Obec Zdíkov 00250872	Zdíkov	-0,122	-7,49
MORAVSKÁ VODÁRENSKÁ, a.s. 61859575	Vodovody a kanalizace Zlín, a.s. 49454561; B.A.W.R., a.s. 27814319; Město Fryšták 00283916; atd.	Areál Svit Zlín	-0,120	-1,32
Brněnské vodárny a kanalizace, a.s. 46347275	Obec Moravany 00282120; VEIT Electronics, s.r.o. 27661105; IMTOS, spol. s r.o. 46967079	obec Moravany	-0,119	-2,29
AQUACONSULT, spol. s r.o. 47536209	Obec Hlásná Třebaň 00233234; Obec Lety 00241393; Obec Mořinka 00509761	TŘEMOLE	-0,115	-10,46
ČEVAK a.s. 60849657	Město Větrní 00246182	Větrní	-0,110	-2,44
VODÁRENSKÁ AKCIOVÁ SPOLEČNOST, a.s. 49455842	Obec Ostopovice 00282294	Obec Ostopovice	-0,110	-6,03

Benchmarking provozovatelských subjektů 2017

Vodovod – skupina VI.

(počet připojených obyvatel 1 001 - 10 000)

Provozovatel a IČO	Vlastník a IČO	Pro místo	Kalkulační zisk (mil. Kč)	Podíl kalkulačního zisku na ÚVN (%)
VODÁRENSKÁ AKCIOVÁ SPOLEČNOST, a.s. 49455842	Obec Těšany 00282693	Obec Těšany	-0,107	-8,00
Svazek obcí Mírová pod Kozákovem 62013033	Svazek obcí Mírová pod Kozákovem 62013033	Mírová pod Kozákovem	-0,106	-5,00
Vodohospodářská společnost Benešov, s.r.o. 47535865	Obec Sulice 00240818	Sulice	-0,103	-4,13
Vodohospodářská společnost Sokolov, s.r.o. 45351325	Obec Strašice 00259098	obec Strašice	-0,096	-2,66
Město Spálené Poříčí 00257249	Město Spálené Poříčí 00257249	Spálené Poříčí	-0,086	-5,01
ČEVAK a.s. 60849657	Obec Studená 00247545	Studená	-0,078	-1,50
Obec Lípa 00267805	Obec Lípa 00267805	Obec Lípa	-0,077	-10,31
Vodovody a kanalizace Mladá Boleslav, a.s. 46356983	Vodovody a kanalizace Mladá Boleslav, a.s. 46356983; Voda Kondrálek s.r.o. 28945531; Obec Semčice 00238597; atd.	Nepřevázka - průmyslová zóna	-0,064	-43,01
ČEVAK a.s. 60849657	Obec Kamenný Újezd 00245062	Kamenný Újezd	-0,062	-2,50
Brněnské vodárny a kanalizace, a.s. 46347275	Obec Česká 00281671	obec Česká	-0,059	-3,92
VODOS s.r.o. 47538457	Obec Starý Kolín 00235741	090 Starý Kolín	-0,051	-4,71
Obec Mikulovice 00303003	Obec Mikulovice 00303003	Mikulovice	-0,050	-3,39
Třanovice služby, o.p.s. 25837958	Obec Třanovice 00576921	Třanovice	-0,047	-3,58
Vodohospodářská společnost Dobříš spol. s r.o. 49549677	Obec Stará Huť 00243329	Stará Huť	-0,047	-3,16
VODÁRENSKÁ AKCIOVÁ SPOLEČNOST, a.s. 49455842	Vodovody a kanalizace Bílovice 70835004; Obec Řícmanice 00374903	Svazek Bílovice	-0,044	-0,61
ARKO TECHNOLOGY, a.s. 00219169	Obec Lutín 00299189	Obec Lutín	-0,042	-1,20
R E V O S Rokycany, s. r. o. 49197282	Město Zbiroh 00259225	Zbiroh 03-2017-02-2018	-0,042	-1,13
Vodohospodářská společnost Benešov, s.r.o. 47535865	Městys Divišov 00231690	Divišov	-0,041	-2,56
Ing. Miroslav Balaj 47990091	Obec Dvorce 00295973	Dvorce	-0,040	-3,03
Obec Jindřichov 00296074	Obec Jindřichov 00296074	Jindřichov	-0,039	-3,52
VHOS, a. s. 48172901	Obec Jedlová 00276782	Jedlová	-0,038	-4,08
ČEVAK a.s. 60849657	Město Volary 00250830	Volary	-0,037	-0,99
Petr Kožený s.r.o. 25631039	Obec Středokluky 00241695; Obec Bělky 00234125	Středokluky, Bělky	-0,034	-2,35
ČEVAK a.s. 60849657	Město Mirovice 00249858	Mirovice	-0,034	-2,09
Vodárenská společnost Lánov, spol. s r.o. 47470411	Obec Lánov 00278041	Lánov	-0,033	-3,24
1. SčV, a.s. 47549793	Obec Milín 00242730; Obec Bohutín 00241946; Obec Nečín 00242799; atd.	Svazek obcí Příbram	-0,032	-0,18
Brněnské vodárny a kanalizace, a.s. 46347275	Obec Moutnice 00282154; Rostislav Jones 45602972	obec Moutnice	-0,031	-2,78
ČEVAK a.s. 60849657	Město Zliv 00245721	Zliv	-0,030	-0,57
Obec Rouchovany 00290378	Obec Rouchovany 00290378	Rouchovany	-0,026	-2,14
Město Pyšely 00240664	Město Pyšely 00240664	Pyšely, Zaječice, Kovářovice	-0,024	-1,10
Obec Velké Březno 00267139	Obec Velké Březno 00267139	občané Velké Březno, Valtířov	-0,023	-0,72
Chodské vodárny a kanalizace, a.s. 49788761	Město Domažlice 00253316	Domažlice	-0,023	-0,12
Chodské vodárny a kanalizace, a.s. 49788761	Chodské vodárny a kanalizace, a.s. 49788761; Město Bělá nad Radbuzou 00253235	Bělá nad Radbuzou	-0,021	-1,57
Obec Velká Losenice 00295655	Obec Velká Losenice 00295655	Vodovod, ČOV a kanalizace Velká Losenice	-0,021	-3,89
Obec Kněžice 00289591	Obec Kněžice 00289591	Kněžice	-0,013	-1,23
Rokytnická voda, s. r. o. 25978641	Rokytnická voda, s. r. o. 25978641	Rokytnice v Orlických horách	-0,010	-0,37
Obec Radslavice 00301884	Obec Radslavice 00301884	Radslavice	-0,009	-0,93
ČEVAK a.s. 60849657	Město Přeštice 00257125	Přeštice	-0,003	-0,04
Aircraft Industries, a.s. 27174841	Aircraft Industries, a.s. 27174841	Kunovice	-0,001	-0,04
Služby HB s.r.o. 25908111	Obec Horní Bečva 00303771	Horní Bečva	-0,001	-0,07
Obec Syrovice 00282634	Obec Syrovice 00282634	Syrovice	0,000	-0,04
VAK Rtyň v Podkrkonoší 49290932	Město Rtyň v Podkrkonoší 00278238	Rtyň v Podkrkonoší	0,000	-0,01
Obec Obecnice 00242918	Obec Obecnice 00242918	Obecnice	0,000	-0,03

Průměrný OKF ve skupině činil 0,88. U 118 Porovnaní vychází OKF větší nebo roven 1. U ostatních Porovnaní nejsou z vybraného vodného financovány vykázané náklady a minimální teoretická výše prostředků na obnovu VIM z důvodu nízké ceny pro vodné nebo nízkého množství fakturované vody.

Následující tabulka uvádí přehled Porovnání, u kterých byl zjištěn 1,5krát vyšší podíl zisku na ÚVN, než činí jeho medián ve skupině. Nejvyšší podíl zisku na ÚVN byl vykázán na Porovnání pro místo Kardašova Řečice provozovatele ČEVAK, a. s. a vlastníka Město Kardašova Řečice. Tento podíl dosahuje téměř 100 %. Na tomto Porovnání je uvedena vysoká cena (79,56 Kč/m³) v porovnání s jednotkovými náklady (39,79 Kč/m³).

Provozovatel a IČO	Vlastník a IČO	Pro místo	Kalkulační zisk (mil. Kč)	Podíl kalkulačního zisku na ÚVN (%)
ČEVAK a.s. 60849657	Město Kardašova Řečice 00246905	Kardašova Řečice	2,975	99,95
Obec Kájov 00245933	Obec Kájov 00245933	Kájov	0,466	57,44
Obec Ruda Nad Moravou 00303313	Obec Ruda Nad Moravou 00303313	Hrabenov, Hostice	0,403	47,51
VODÁRNA PLZEŇ a.s. 25205625	Město Stod 00257265; Centrum sociálních služeb Stod, příspěvková organizace 48333841	Stod	1,155	39,92
Obec Kozlovice 00296821	Obec Kozlovice 00296821	Kozlovice	0,561	33,45
Kunčická s.r.o. 27833267	Obec Kunčice Pod Ondřejníkem 00296856	Kunčice pod Ondřejníkem	0,689	32,70
Dobrovolný svazek obcí Jaroslavice, Slup 75011476	Dobrovolný svazek obcí Jaroslavice, Slup 75011476	Jaroslavice, Slup, Olexovičky	0,488	32,25
Městské vodovody a kanalizace Skuteč s.r.o. 25940015	Městské vodovody a kanalizace Skuteč s.r.o. 25940015	Skuteč	2,018	31,12
VODÁRENSKÁ AKCIOVÁ SPOLEČNOST, a.s. 49455842	Městys Šatov 00293580; Obec Havraníky 00600342	Daniž	0,341	25,78
Služby obce Slatinice s.r.o. 04452275	Obec Slatinice 00299456	SOUČET obec Slatinice 1.pololetí 2017 + obec Slatinice 2.pololetí 2017	0,364	25,04
VHS SITKA, s.r.o. 47150891	VHS SITKA, s.r.o. 47150891	Řídeč, Komárov, Mladějovice	0,289	23,98
ČEVAK a.s. 60849657	Obec Roudné 00245372	Roudné	0,297	23,82
Zásobování teplem Vsetín a.s. 45192588	Zásobování teplem Vsetín a.s. 45192588; Město Studénka 00298441	Studénka, Nová Horka	2,309	21,82
VODÁRENSKÁ AKCIOVÁ SPOLEČNOST, a.s. 49455842	Zásobování vodou 48526061	Svazek Okříšky	0,475	20,21
VODÁRENSKÁ AKCIOVÁ SPOLEČNOST, a.s. 49455842	Obec Holasice 00488143	Obec Holasice	0,176	20,19
ČEVAK a.s. 60849657	Obec Srubec 00245445; EICB Trading, s.r.o. 04833589	Srubec	0,515	17,81
STAVOKOMPLET spol.s r.o. 47052945	Obec Káraný 00510530	Káraný	0,121	17,70
ČEVAK a.s. 60849657	Město Horažďovice 00255513	Horažďovice	0,997	16,81
ČEVAK a.s. 60849657	Obec Borek 00244678	Borek	0,285	16,64
VODOS s.r.o. 47538457	ENERGIE AG BOHEMIA s.r.o. 63908298; Obec Květnice 00640042; Obec Rostoklaty 00235709; atd.	710 Škvorec - vodné	1,126	16,34
Vodárenská společnost Lánov, spol. s r.o. 47470411	Obec Rudník 00278246	Rudník	0,360	15,67
KMS KRASLICKÁ MĚSTSKÁ SPOLEČNOST s.r.o. 25241800	KMS KRASLICKÁ MĚSTSKÁ SPOLEČNOST s.r.o. 25241800; Město Kraslice 00259438	Kraslice	1,264	15,18
Obec Čerčany 00231584	Obec Čerčany 00231584	Čerčany	0,460	15,10
VaK Zápy, s.r.o. 47544511	Městys Nehvizdy 00240524	Městys Nehvizdy	0,656	14,61
V.H.P. Ivanovice na Hané, s.r.o. 25595652	Město Němčice nad Hanou 00288497	Němčice nad Hanou	0,247	14,52
ČEVAK a.s. 60849657	Město Protivín 00250023	Protivín	1,058	13,25
ADAVAK, s.r.o. 25583484	ADAVAK, s.r.o. 25583484	Adamov	0,727	12,54
1. SčV, a.s. 47549793	Obec Mukařov 00240508; JUDr. Marcel Stehlík 00000000	Mukařov	0,161	12,26
Vodoservis Planá, spol. s r.o. 26353938	Město Planá 00260096	Planá	0,806	12,15
1. SčV, a.s. 47549793	Město Jesenice 00241318; OPTREAL, spol. s r.o. 25098420; UNI-PRAG, a. s. 25052110; atd.	Jesenice	1,338	11,84
ČEVAK a.s. 60849657	Městys Sepekovo 00250091; Obec Božetice 00249556; Obec Přeštěnice 00250040	Sepekovo	0,262	10,96
Vodohospodářská společnost Benešov, s.r.o. 47535865	Obec Přezletice 00240656	Přezletice	0,197	10,71
VHOS, a. s. 48172901	SO TEPLICE 75061414	Městečko Trnávka	0,369	10,38
ČEVAK a.s. 60849657	Město Vyšší Brod 00246191	Vyšší Brod	0,377	10,00
Městys Polešovice 00291251	Městys Polešovice 00291251	Polešovice	0,203	9,88
ČEVAK a.s. 60849657	Město Milevsko 00249831	Milevsko	0,864	9,82
V O D O V O D Y spol. s r.o. 62062948	Skupinový vodovod Záhoran 71215786	Záhoran	0,150	9,79
Obec Žďár 00238945	Obec Žďár 00238945	Břehe 20	0,124	9,63
1. SčV, a.s. 47549793	Město Čelákovice 00240117	Čelákovice	1,720	9,32

Provozovatel a IČO	Vlastník a IČO	Pro místo	Kalkulační zisk (mil. Kč)	Podíl kalkulačního zisku na ÚVN (%)
Správa majetku města Mitroslavi 49433808	Město Miroslav 00293164	Miroslav	0,408	9,26
NEZDARA - instalátérství s.r.o. 26087235	Město Strmilov 00247511	Strmilov a místní části	0,130	9,15
ČEVAK a.s. 60849657	Obec Homole 00244902	Homole	0,206	9,00
VHOS, a. s. 48172901	Svazek majitelů skupinového vodovodu Janov - Strakov - Mikuleč 60121025	SMSV Janov-Strakov-Mikuleč	0,163	8,81
ČEVAK a.s. 60849657	Jihočeský vodárenský svaz 49021117	Obce JVS	0,212	8,73
ČEVAK a.s. 60849657	Město Hluboká nad Vltavou 00244899	Hluboká nad Vltavou	0,749	8,70
ČEVAK a.s. 60849657	Městys Dolní Bukovsko 00244791	Dolní Bukovsko	0,217	8,68
Městská správa Hostinné s.r.o. 25959751	Město Hostinné 00277908	Hostinné - město	0,416	8,65
ČEVAK a.s. 60849657	Město Vodňany 00251984; Výrobně obchodní družstvo Lidmovice 48201383	Vodňany	0,873	8,54
Obec Vápenná 00303526	Obec Vápenná 00303526	vodovod Vápenná	0,107	8,51
VLTA VOTÝNSKÁ TEPLÁRENSKÁ a.s. 62497421	Město Týn nad Vltavou 00245585	Týn nad Vltavou	0,838	8,47
V-AQUARIUS-B, spol. s r.o. 25555332	Město Velké Bílovice 00283673; Obec Moravský Žižkov 00283371	Velké Bílovice	0,500	8,42
VHOS, a. s. 48172901	Svazek obcí skupinového vodovodu Malá Haná 72040734	Jevíčko	0,562	8,37
Severočeské vodovody a kanalizace, a.s. 49099451	Město Roztoky 00241610	Roztoky	1,137	8,35
VaK Zápy, s.r.o. 47544511	Městys Lázně Toušeň 00240893	Městys Lázně Toušeň	0,141	8,31
ČEVAK a.s. 60849657	Město Veselí nad Lužnicí 00253081	Veselí nad Lužnicí	1,091	8,02
1. Vodohospodářská společnost, s.r.o. 47551917	Obec Tuchoměřice 00241750	Tuchoměřice	0,231	7,90
ČEVAK a.s. 60849657	Město Kaplice 00245941	Kaplice	0,804	7,33
ČEVAK a.s. 60849657	Obec Boršov Nad Vltavou 00244694	Boršov nad Vltavou	0,194	7,33
Vodovody a kanalizace Beroun, a.s. 46356975	Obec Velké Přílepy 00241806	Velké Přílepy	0,385	7,27
ČEVAK a.s. 60849657	Město Vimperk 00250805	Vimperk	0,748	7,27
ČEVAK a.s. 60849657	Město České Velenice 00246433; Hospodářský park České Velenice, akciová společnost 42408563	České Velenice	0,386	7,13
Vodohospodářská společnost Benešov, s.r.o. 47535865	Obec Psáry 00241580	Psáry	0,335	7,13
1. SčV, a.s. 47549793	Obec Zlatníky - Hodkovice 00241873; REZEK spol. s r.o. 62967380; InnoCrystal s.r.o. 62497821	Zlatníky	0,212	7,09
Technické služby Dolnobřežanska, s.r.o. 03711617	Obec Vestec 00507644; Město Jesenice 00241318	Vestec ZÓNA 1	0,480	6,99
ČEVAK a.s. 60849657	Město Nová Včelnice 00247146	Nová Včelnice	0,153	6,86
ČEVAK a.s. 60849657	Obec Dobrá Voda U Českých Budějovic 00581232	Dobrá Voda	0,197	6,79
Fatra, a.s. 27465021	Fatra, a.s. 27465021	SOUČET Areál Chropyně - voda odpadní - změna od 01.03.2017 + Areál Chropyně - voda odpadní jen do 28.02.2017	0,176	6,48
DISTEP a.s. 65138091	DISTEP a.s. 65138091	Frýdek-Místek voda předaná bez tlaku	0,162	6,46
Vodohospodářská společnost Benešov, s.r.o. 47535865	Obec Horoušany 00240206	Horoušany	0,131	6,42
VaK Zápy, s.r.o. 47544511	Obec Jenštejn 00240249	Obec Jenštejn	0,081	6,31
Vodohospodářská společnost Benešov, s.r.o. 47535865	Město Neveklov 00232386	Neveklov	0,076	6,16
VODÁRENSKÁ AKCIOVÁ SPOLEČNOST, a.s. 49455842	Svazek obcí Tasovice a Hodonice 68689420; Obec Tasovice 00637611; Obec Krhovice 00600431	Hodonicko	0,325	6,16
ČEVAK a.s. 60849657	Obec Litvínovice 00245194; STING CZ s.r.o. 25163302; JIHOSTAV spol. s r.o. 14501112	Litvínovice	0,228	6,15
VODÁRNA PLZEŇ a.s. 25205625	Obec Břasy 00258628	Břasy	0,189	6,08
VHOS, a. s. 48172901	Obec Brněnec 00276464	Brněnec	0,081	5,98
ČEVAK a.s. 60849657	Město Dobřany 00256552	Dobřany	0,643	5,81
Město Moravský Beroun 00296244	Město Moravský Beroun 00296244	Moravský Beroun	0,129	5,77
Provozní Nový Malín s.r.o. 25861905	Obec Nový Malín 00303089	Nový Malín	0,152	5,73
Vodárenská Svitavy s.r.o. 27549704	Skupinový vodovod Svitavy 60891068	Svitavy	1,479	5,68
Vodohospodářská společnost Benešov, s.r.o. 47535865	Obec Kamenice 00240273	Kamenice	0,321	5,67
1. SčV, a.s. 47549793	Město Sedlčany 00243272	Sedlčany	0,738	5,62

Provozovatel a IČO	Vlastník a IČO	Pro místo	Kalkulační zisk (mil. Kč)	Podíl kalkulačního zisku na ÚVN (%)
Technické služby Průhonice, s.r.o. 49825291	Obec Průhonice 00241563; Obec Čestlice 00240125	Průhonice	0,542	5,59
ČEVAK a.s. 60849657	Obec Nová Ves 00581810; Obec Nedabyle 00245224; Obec Heřmaň 00581305; atd.	Nedabylsko	0,112	5,54
ZIPR s.r.o. 25099337	Město Kouřim 00235482	Kouřim	0,212	5,49
1. Vodohospodářská společnost, s.r.o. 47551917	Obec Statenice 00241679	Statenice	0,146	5,32
Technické služby Města Bystré s.r.o. 27483100	Technické služby Města Bystré s.r.o. 27483100	Bystré	0,075	5,23
ČEVAK a.s. 60849657	Město Velešín 00246174	Velešín	0,268	5,21
Obec Ostravice 00297046	Obec Ostravice 00297046	Ostravice	0,206	5,15

Ve skupině se nacházejí Porovnání s poměrně vysokou cenou pro vodné. Tabulka níže uvádí přehled Porovnání, u kterých je cena pro vodné vyšší 1,5násobek průměru Porovnání, která splňují vybraná kritéria ve skupině.

Provozovatel a IČO	Vlastník a IČO	Pro místo	Cena pro vodné (Kč/m ³)
ČEVAK a.s. 60849657	Město Kardašova Řečice 00246905	Kardašova Řečice	79,56
ČEVAK a.s. 60849657	Jihočeský vodárenský svaz 49021117	Obce JVS	75,65
Aircraft Industries, a.s. 27174841	Aircraft Industries, a.s. 27174841	Kunovice	75,00
VODÁRNA PLZEŇ a.s. 25205625	Obec Štětovice 00257303; Prologis Czech Republic XX s.r.o. 27579620; Back swing s.r.o. 29022568	Štětovice	67,10
Statutární město Kladno 00234516	Statutární město Kladno 00234516	Kladno - průmyslová zóna východ	62,80
ČEVAK a.s. 60849657	Město Blovice 00256455	Blovice	61,47
PRECHEZA a.s. 26872307	PRECHEZA a.s. 26872307	Precheza a.s.	61,20
VODÁRNA PLZEŇ a.s. 25205625	Vodárenská a kanalizační a.s. 49786709; Obec Česká Bříza 00257630; Obec Dolany 00257672; atd.	Dolany	59,72
VODÁRNA PLZEŇ a.s. 25205625	Vodárenská a kanalizační a.s. 49786709; Obec Žihle 00258580; Město Kralovice 00257966; atd.	Hradecko - Kralovice	55,78
VODÁRNA PLZEŇ a.s. 25205625	Vodárenská a kanalizační a.s. 49786709; Obec Blatnice 00257567; Obec Vejprnice 00258474; atd.	Myslinka	55,78
Zásobování teplem Vsetín a.s. 45192588	Zásobování teplem Vsetín a.s. 45192588; Vodovody a kanalizace Vsetín, a.s. 47674652	Jasenice	55,60
VODÁRNA PLZEŇ a.s. 25205625	Vodárenská a kanalizační a.s. 49786709; Obec Blatnice 00257567; Obec Vejprnice 00258474; atd.	Blatnice	54,51
Montáže inženýrských sítí spol. s r.o. 43389554	Svazek obcí Drahanská vrchovina 47921137	Svazek obcí Drahanská vrchovina	53,52
Vodohospodářská společnost Sokolov, s.r.o. 45351325	Obec Strašice 00259098	obec Strašice	51,00
ČEVAK a.s. 60849657	Město Netolice 00250601	Netolice	50,81
VODÁRNA PLZEŇ a.s. 25205625	Město Stod 00257265; Centrum sociálních služeb Stod, příspěvková organizace 48333841	Stod	50,76
1. SčV, a.s. 47549793	Obec Ohrobec 00241491; Obec Vrané nad Vltavou 00241831; Obec Zvole 00241890; atd.	Mikroregion Vrané	50,00
Technické služby Rudná a.s. 61673056	Technické služby Rudná a.s. 61673056	Rudná	49,99
ČEVAK a.s. 60849657	Město Protivín 00250023	Protivín	49,66
Město Rotava 00259551	Město Rotava 00259551	Rotava	49,53
1. Vodohospodářská společnost, s.r.o. 47551917	Obec Chýně 00241296	Chýně	49,12
Vodohospodářská společnost Benešov, s.r.o. 47535865	Město Jílové U Prahy 00241326	Jílové	48,40

4.6.6 Porovnání splňující vybraná kritéria

Pro hodnocení Porovnání z pohledu plnění cílů regulace byly stanoveny mezní hodnoty vybraných ukazatelů (kritérií), které by měly znamenat zabezpečení samofinancovatelnosti provozování a obnovy VIM za přiměřenou cenu. Způsob stanovení těchto hodnot je uveden v kapitole 2.2. Následující tabulka uvádí konkrétní hodnoty kritérií pro tuto skupinu.

Operační koeficient	$1 \leq OKF \leq 1,5$
Cena pro vodné	= 40% až 60% percentil Porovnání splňujících podmínku pro OKF (tj. 34,13 až 36,29 Kč/m ³)
Nefakturovaná voda v m ³ na km přepočtené délky za den	≤ průměr skupiny, tj. 5,36 m ³ /km/den

Uvedená kritéria splnily na následujících 6 Porovnáních 4 provozovatelské subjekty.

Provozovatel a IČO	Vlastník a IČO	Pro místo
ČEVAK a.s. 60849657	Město Vodňany 00251984; Výrobně obchodní družstvo Lidmovice 48201383	Vodňany
ČEVAK a.s. 60849657	Městys Sepekov 00250091; Obec Božetice 00249556; Obec Přeštěnice 00250040	Sepekovsko
ČEVAK a.s. 60849657	Město Soběslav 00252921	Soběslav
VLTAVOŤNSKÁ TEPLÁRENSKÁ a.s. 62497421	Město Týn nad Vltavou 00245585	Týn nad Vltavou
VODÁRENSKÁ AKCIOVÁ SPOLEČNOST, a.s. 49455842	Zásobování vodou 48526061	Svazek Okříšky
Vodohospodářská společnost Benešov, s.r.o. 47535865	Obec Horoušany 00240206	Horoušany

Následující tabulka uvádí průměrné hodnoty kritérií a dalších dvou ukazatelů, které dosáhly výše uvedené subjekty, a dále jejich 10% percentily a mediány ve skupině.

Kritérium	Průměr z Porovnání splňujících kritéria	Medián	10% percentil
Operační koeficient (-)	1,07	0,92	0,59
Cena pro vodné (Kč/m ³)	35,26	32,18	25,25
Nefakturovaná voda (m ³ / km přepočtené délky/den)	3,14	3,54	1,22
Podíl generovaných prostředků na obnovu a rozvoj k hodnotě VIM (%)	1,42	0,91	0,06
Počet zásobených obyvatel na 1 pracovníka společnosti	1 777,04	1 582,02	672,30
Jednotkové náklady (Kč/m ³)	32,23	31,64	20,83

V grafu uvedeném níže je průměr hodnot výše uvedených ukazatelů z Porovnání splňujících vybraná kritéria porovnán s 10% percentilem a mediánem skupiny. Z grafu je patrné, že mediány ukazatelů všech Porovnání ve skupině se kromě ukazatele podíl generovaných prostředků na obnovu k hodnotě VIM podle orientačních ukazatelů blíží průměrům za celou skupinu. Hodnoty 10% percentilu se v této skupině odlišují výrazněji. Více než 60% rozdíl vykazují ukazatele podíl generovaných prostředků na obnovu k hodnotě VIM podle orientačních ukazatelů, nefakturovaná voda na km přepočtené délky za den a počet zásobených obyvatel na pracovníka. Může to být dáno nedostatky ve vykazování údajů o pracovnících a nesledování údajů o výši nefakturované vody (popř. ztrát pitné vod). Závažnější je zjištění, že 10 % Porovnání v této skupině vykazovalo prostředky na obnovu VIM tvořené z vodného v hodnotě 0,06 % a méně z hodnoty VIM podle orientačních ukazatelů.

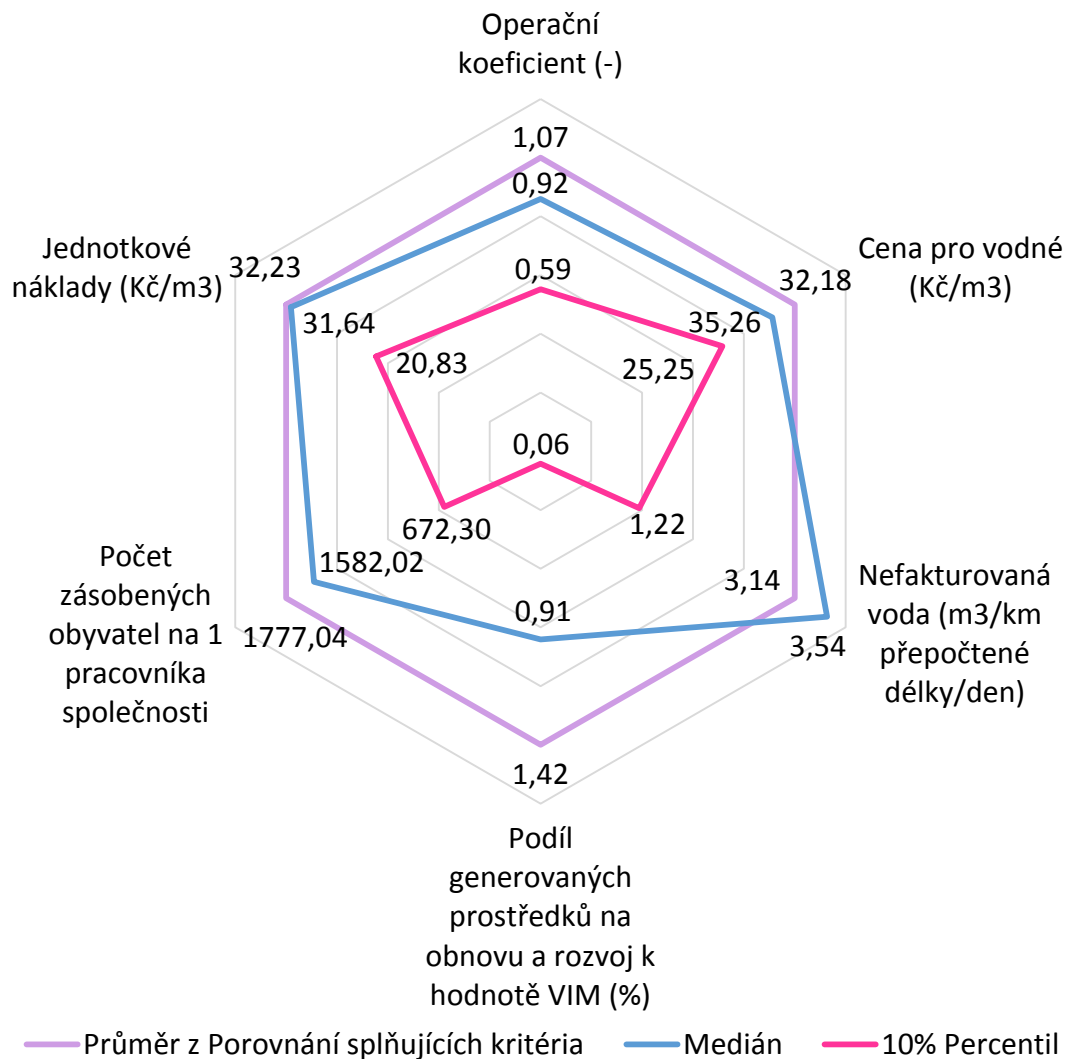

4.6.7 Seznam provozovatelských subjektů

Provozovatel a IČO	Vlastník a IČO	Pro místo	Počet zásobených obyvatel	Skupina (provozovatelský BM)
1. SčV, a.s. 47549793	Město Čelákovice 00240117	Čelákovice	9 475	VI.skupina(>1 000př.ob.)
1. SčV, a.s. 47549793	Město Český Brod 00235334	Český Brod	6 655	VI.skupina(>1 000př.ob.)
1. SčV, a.s. 47549793	Obec Dolní Břežany 00241202; Fyzikální ústav AV ČR, v. v. i. 68378271; Václav Cihelka 00000000; Jiří Kratochvíl 44688288	Dolní Břežany	3 472	VI.skupina(>1 000př.ob.)
1. SčV, a.s. 47549793	Město Jesenice 00241318; OPTREAL, spol. s r.o. 25098420; UNI-PRAG, a. s. 25052110; BEMETT nemovitostní uzavřený investiční fond, a.s. 24181790; JIMAST DEVELOPMENT s.r.o. 27626351; Jana Krausová 00000000; Ing. Karel Vala 00000000; PAOLETTA s.r.o. 27257983; AWP s.r.o. 26762854	Jesenice	7 946	VI.skupina(>1 000př.ob.)
1. SčV, a.s. 47549793	Obec Ohrobec 00241491; Obec Vrané nad Vltavou 00241831; Obec Zvole 00241890; Obec Březová-Oleško 44684983	Mikroregion Vrané	5 079	VI.skupina(>1 000př.ob.)
1. SčV, a.s. 47549793	Město Mníšek Pod Brdy 00242748; DE BARONS INVESTMENT, s.r.o. 24276910; UNIPETROL RPA, s.r.o. 27597075	Mníšek pod Brdy	5 203	VI.skupina(>1 000př.ob.)
1. SčV, a.s. 47549793	Obec Mukařov 00240508; JUDr. Marcel Stehlík 00000000	Mukařov	1 909	VI.skupina(>1 000př.ob.)
1. SčV, a.s. 47549793	Město Sedlčany 00243272	Sedlčany	6 833	VI.skupina(>1 000př.ob.)

Provozovatel a IČO	Vlastník a IČO	Pro místo	Počet zásobovaných obyvatel	Skupina (provozovatelský BM)
1. SčV, a.s. 47549793	Obec Milín 00242730; Obec Bohutín 00241946; Obec Nečín 00242799; Obec Trhové Dušníky 00663000; Obec Lhota U Příbramě 00662887; Petra Adamová 00000000; Svazek obcí pro vodovody a kanalizace 48955001; Obec Lazsko 00662879; Obec Lešetice 00473855; Obec Háje 00662828; Obec Dubno 00662810; Obec Láz 00242608; Obec Drásov 00242136; Obec Daleké Dušníky 00242071; Obec Hluboš 00242225; Obec Pečice 00243001; Obec Podlesí 00662941; Obec Ouběnice 00242993; Obec Modřovice 00875872; Obec Dubenec 00662801; Obec Dlouhá Lhota 00473804; Obec Třebsko 00243442	Svazek obcí Příbram	8 394	VI.skupina(>1 000př.ob.)
1. SčV, a.s. 47549793	Obec Zlatníky - Hodkovice 00241873; REZEK spol. s r.o. 62967380; InnoCrystal s.r.o. 62497821	Zlatníky	1 178	VI.skupina(>1 000př.ob.)
1. Vodohospodářská společnost, s.r.o. 47551917	Obec Horoměřice 00241229	Horoměřice	3 840	VI.skupina(>1 000př.ob.)
1. Vodohospodářská společnost, s.r.o. 47551917	Obec Chýně 00241296	Chýně	2 930	VI.skupina(>1 000př.ob.)
1. Vodohospodářská společnost, s.r.o. 47551917	Městská část Praha-Lipence 00241431	MČ Praha-Lipence	2 400	VI.skupina(>1 000př.ob.)
1. Vodohospodářská společnost, s.r.o. 47551917	Obec Statenice 00241679	Statenice	1 320	VI.skupina(>1 000př.ob.)
1. Vodohospodářská společnost, s.r.o. 47551917	Obec Tuchoměřice 00241750	Tuchoměřice	1 256	VI.skupina(>1 000př.ob.)
ADAVAK, s.r.o. 25583484	ADAVAK, s.r.o. 25583484	Adamov	4 830	VI.skupina(>1 000př.ob.)
Aircraft Industries, a.s. 27174841	Aircraft Industries, a.s. 27174841	Kunovice	1 370	VI.skupina(>1 000př.ob.)
AQUACONSULT, spol. s r.o. 47536209	Město Dobřichovice 00241181	Dobřichovice vodovod	2 565	VI.skupina(>1 000př.ob.)
AQUACONSULT, spol. s r.o. 47536209	Obec Ořech 00241512	Ořech	1 074	VI.skupina(>1 000př.ob.)
AQUACONSULT, spol. s r.o. 47536209	Obec Hlásná Třebaň 00233234; Obec Lety 00241393; Obec Mořinka 00509761	TŘEMOLE	1 755	VI.skupina(>1 000př.ob.)
ARKO TECHNOLOGY, a.s. 00219169	Obec Lutín 00299189	Obec Lutín	4 489	VI.skupina(>1 000př.ob.)
Brněnské vodárny a kanalizace, a.s. 46347275	Město Březová nad Svitavou 00483869	Město Březová nad Svitavou	1 692	VI.skupina(>1 000př.ob.)
Brněnské vodárny a kanalizace, a.s. 46347275	Obec Česká 00281671	obec Česká	1 012	VI.skupina(>1 000př.ob.)
Brněnské vodárny a kanalizace, a.s. 46347275	Obec Lelekovice 00281999	obec Lelekovice	1 849	VI.skupina(>1 000př.ob.)
Brněnské vodárny a kanalizace, a.s. 46347275	Obec Měnin 00282090	obec Měnin	1 648	VI.skupina(>1 000př.ob.)
Brněnské vodárny a kanalizace, a.s. 46347275	Obec Moravany 00282120; VEIT Electronics, s.r.o. 27661105; IMTOS, spol. s r.o. 46967079	obec Moravany	2 741	VI.skupina(>1 000př.ob.)
Brněnské vodárny a kanalizace, a.s. 46347275	Obec Moutnice 00282154; Rostislav Jones 45602972	obec Moutnice	1 082	VI.skupina(>1 000př.ob.)
Brněnské vodárny a kanalizace, a.s. 46347275	Obec Želešice 00282952	obec Želešice	1 705	VI.skupina(>1 000př.ob.)
Českoskalické vodárny, s.r.o. 27481557	Město Česká Skalice 00272591; Obec Velký Třebešov 00273180; Obec Studnice 00273082; Obec Říkov 00857564	Česká Skalice	5 600	VI.skupina(>1 000př.ob.)
ČEVAK a.s. 60849657	Město Bavorov 00250945	Bavorov	1 325	VI.skupina(>1 000př.ob.)
ČEVAK a.s. 60849657	Město Blatná 00250996; Obec Bezdědovice 00476838	Blatná	6 157	VI.skupina(>1 000př.ob.)
ČEVAK a.s. 60849657	Město Blovice 00256455	Blovice	2 973	VI.skupina(>1 000př.ob.)
ČEVAK a.s. 60849657	Obec Borek 00244678	Borek	1 393	VI.skupina(>1 000př.ob.)
ČEVAK a.s. 60849657	Město Borovany 00244686; Městys Ledenice 00245135	Borovany - Ledenice vodné	6 030	VI.skupina(>1 000př.ob.)
ČEVAK a.s. 60849657	Obec Boršov Nad Vltavou 00244694	Boršov nad Vltavou	1 563	VI.skupina(>1 000př.ob.)
ČEVAK a.s. 60849657	Město České Velenice 00246433; Hospodářský park České Velenice, akciová společnost 42408563	České Velenice	3 393	VI.skupina(>1 000př.ob.)
ČEVAK a.s. 60849657	Obec Dobrá Voda U Českých Budějovic 00581232	Dobrá Voda	2 646	VI.skupina(>1 000př.ob.)
ČEVAK a.s. 60849657	Město Dobřany 00256552	Dobřany	6 011	VI.skupina(>1 000př.ob.)
ČEVAK a.s. 60849657	Městys Dolní Bukovsko 00244791	Dolní Bukovsko	1 479	VI.skupina(>1 000př.ob.)
ČEVAK a.s. 60849657	Obec Dříteň 00244830	Dříteň	1 467	VI.skupina(>1 000př.ob.)
ČEVAK a.s. 60849657	Vodovod Hamr 60818361; Obec Novosedly nad Nežárkou 00247171; Obec Lásenice 00246972; Obec Příbraz 00666955;	DSO Vodovod Hamr	2 455	VI.skupina(>1 000př.ob.)

Provozovatel a IČO	Vlastník a IČO	Pro místo	Počet zásobovaných obyvatel	Skupina (provozovatelský BM)
	Obec Pístina 00666947; Obec Klec 00666467; Obec Frahelž 00512982			
ČEVAK a.s. 60849657	Obec Dubné 00244856; Zemědělská společnost Dubné a. s. 26030993; Roman Jalůvka 00000000	Dubné	1 358	VI.skupina(>1 000př.ob.)
ČEVAK a.s. 60849657	Městys Frymburk 00245861	Frymburk	1 267	VI.skupina(>1 000př.ob.)
ČEVAK a.s. 60849657	Město Hluboká nad Vltavou 00244899	Hluboká nad Vltavou	4 648	VI.skupina(>1 000př.ob.)
ČEVAK a.s. 60849657	Obec Homole 00244902	Homole	1 269	VI.skupina(>1 000př.ob.)
ČEVAK a.s. 60849657	Město Horažďovice 00255513	Horažďovice	5 155	VI.skupina(>1 000př.ob.)
ČEVAK a.s. 60849657	Město Horní Planá 00245895	Horní Planá	1 734	VI.skupina(>1 000př.ob.)
ČEVAK a.s. 60849657	Obec Horní Stropnice 00244929	Horní Stropnice	1 088	VI.skupina(>1 000př.ob.)
ČEVAK a.s. 60849657	Město Husinec 00250449	Husinec	1 294	VI.skupina(>1 000př.ob.)
ČEVAK a.s. 60849657	Obec Chlumčany 00256650	Chlumčany	2 103	VI.skupina(>1 000př.ob.)
ČEVAK a.s. 60849657	Obec Chotěšov 00256706	Chotěšov	1 744	VI.skupina(>1 000př.ob.)
ČEVAK a.s. 60849657	Obec Chvalšiny 00245925	Chvalšiny	1 108	VI.skupina(>1 000př.ob.)
ČEVAK a.s. 60849657	Obec Kamenný Újezd 00245062	Kamenný Újezd	1 933	VI.skupina(>1 000př.ob.)
ČEVAK a.s. 60849657	Město Kaplice 00245941	Kaplice	6 917	VI.skupina(>1 000př.ob.)
ČEVAK a.s. 60849657	Město Kardašova Řečice 00246905	Kardašova Řečice	2 176	VI.skupina(>1 000př.ob.)
ČEVAK a.s. 60849657	Městys Katovice 00251305	Katovice	1 304	VI.skupina(>1 000př.ob.)
ČEVAK a.s. 60849657	Obec Kunžak 00246964	Kunžak	1 333	VI.skupina(>1 000př.ob.)
ČEVAK a.s. 60849657	Městys Lhenice 00250546	Lhenice	1 577	VI.skupina(>1 000př.ob.)
ČEVAK a.s. 60849657	Město Lišov 00245178	Lišov	3 659	VI.skupina(>1 000př.ob.)
ČEVAK a.s. 60849657	Obec Litvínovice 00245194; STING CZ s.r.o. 25163302; JIHOSTAV spol. s r.o. 14501112	Litvínovice	2 242	VI.skupina(>1 000př.ob.)
ČEVAK a.s. 60849657	Město Lomnice nad Lužnicí 00247022	Lomnice nad Lužnicí	1 690	VI.skupina(>1 000př.ob.)
ČEVAK a.s. 60849657	Obec Loučovice 00245984	Loučovice	1 629	VI.skupina(>1 000př.ob.)
ČEVAK a.s. 60849657	Obec Malonty 00245992	Malonty	1 020	VI.skupina(>1 000př.ob.)
ČEVAK a.s. 60849657	Městys Malšice 00252522	Malšice	1 065	VI.skupina(>1 000př.ob.)
ČEVAK a.s. 60849657	Město Milevsko 00249831	Milevsko	8 156	VI.skupina(>1 000př.ob.)
ČEVAK a.s. 60849657	Město Mirovice 00249858	Mirovice	1 302	VI.skupina(>1 000př.ob.)
ČEVAK a.s. 60849657	Obec Nová Ves 00581810; Obec Nedabyle 00245224; Obec Heřmaň 00581305; Obec Borovnice 00581186; Obec Doubravice 00581259	Nedabylsko	1 615	VI.skupina(>1 000př.ob.)
ČEVAK a.s. 60849657	Město Netolice 00250601	Netolice	2 563	VI.skupina(>1 000př.ob.)
ČEVAK a.s. 60849657	Město Nová Včelnice 00247146	Nová Včelnice	2 210	VI.skupina(>1 000př.ob.)
ČEVAK a.s. 60849657	Město Nové Hradky 00245267	Nové Hradky	2 346	VI.skupina(>1 000př.ob.)
ČEVAK a.s. 60849657	Jihočeský vodárenský svaz 49021117	Obce JVS	1 181	VI.skupina(>1 000př.ob.)
ČEVAK a.s. 60849657	Město Protivín 00250023	Protivín	4 668	VI.skupina(>1 000př.ob.)
ČEVAK a.s. 60849657	Město Přeštice 00257125	Přeštice	4 664	VI.skupina(>1 000př.ob.)
ČEVAK a.s. 60849657	Obec Roudné 00245372	Roudné	1 150	VI.skupina(>1 000př.ob.)
ČEVAK a.s. 60849657	Město Rudolfov 00245381	Rudolfov	2 376	VI.skupina(>1 000př.ob.)
ČEVAK a.s. 60849657	Město Sedlice 00251755	Sedlice	1 073	VI.skupina(>1 000př.ob.)
ČEVAK a.s. 60849657	Městys Sepekov 00250091; Obec Božetice 00249556; Obec Přeštětice 00250040	Sepekovsko	1 685	VI.skupina(>1 000př.ob.)
ČEVAK a.s. 60849657	Město Soběslav 00252921	Soběslav	6 846	VI.skupina(>1 000př.ob.)
ČEVAK a.s. 60849657	Obec Srubec 00245445; EICB Trading, s.r.o. 04833589	Srubec	1 987	VI.skupina(>1 000př.ob.)
ČEVAK a.s. 60849657	Obec Staré Hodějovice 00245453	Staré Hodějovice	1 054	VI.skupina(>1 000př.ob.)
ČEVAK a.s. 60849657	Městys Strunkovice nad Blanicí 00250708	Strunkovice nad Blanicí	1 075	VI.skupina(>1 000př.ob.)
ČEVAK a.s. 60849657	Obec Studená 00247545	Studená	1 770	VI.skupina(>1 000př.ob.)
ČEVAK a.s. 60849657	Město Suchdol nad Lužnicí 00247561	Suchdol nad Lužnicí	3 532	VI.skupina(>1 000př.ob.)
ČEVAK a.s. 60849657	Svazek obcí Vodovod Křemže 65028376	Svazek obcí vodovod Křemže	3 336	VI.skupina(>1 000př.ob.)
ČEVAK a.s. 60849657	Město Trhové Sviny 00245551	Trhové Sviny	4 577	VI.skupina(>1 000př.ob.)
ČEVAK a.s. 60849657	Obec Vacov 00250783	Vacov	1 430	VI.skupina(>1 000př.ob.)
ČEVAK a.s. 60849657	Obec Včelná 00245607	Včelná	1 549	VI.skupina(>1 000př.ob.)
ČEVAK a.s. 60849657	Město Velešín 00246174	Velešín	3 716	VI.skupina(>1 000př.ob.)
ČEVAK a.s. 60849657	Město Veselí nad Lužnicí 00253081	Veselí nad Lužnicí	6 393	VI.skupina(>1 000př.ob.)
ČEVAK a.s. 60849657	Město Větrní 00246182	Větrní	3 591	VI.skupina(>1 000př.ob.)
ČEVAK a.s. 60849657	Město Vimperk 00250805	Vimperk	7 070	VI.skupina(>1 000př.ob.)
ČEVAK a.s. 60849657	Město Vodňany 00251984; Výrobně obchodní družstvo Lidmovice 48201383	Vodňany	7 050	VI.skupina(>1 000př.ob.)

Provozovatel a IČO	Vlastník a IČO	Pro místo	Počet zásobovaných obyvatel	Skupina (provozovatelský BM)
ČEVAK a.s. 60849657	Město Volary 00250830	Volary	3 596	VI.skupina(>1 000př.ob.)
ČEVAK a.s. 60849657	Město Vyšší Brod 00246191	Vyšší Brod	2 340	VI.skupina(>1 000př.ob.)
ČEVAK a.s. 60849657	Město Zliv 00245721	Zliv	3 426	VI.skupina(>1 000př.ob.)
ČEVAK a.s. 60849657	Město Žirovnice 00249505	Žirovnice	2 439	VI.skupina(>1 000př.ob.)
DIAMO, státní podnik 00002739	DIAMO, státní podnik 00002739	Stráž pod Ralskem (vodné a stočné)	1 070	VI.skupina(>1 000př.ob.)
DISTEP a.s. 65138091	DISTEP a.s. 65138091	Frýdek-Místek voda předaná bez tlaku	3 457	VI.skupina(>1 000př.ob.)
DKM Moravia a.s. 25544543	DKM Moravia a.s. 25544543; Město Dolní Kounice 00281701	Dolní Kounice, Mělčany	2 730	VI.skupina(>1 000př.ob.)
Dobrovolný svazek obcí Domašovsko 49458990	Dobrovolný svazek obcí Domašovsko 49458990; Obec Javůrek 00377007	Domašovsko	1 876	VI.skupina(>1 000př.ob.)
Dobrovolný svazek obcí Jaroslavice, Slup 75011476	Dobrovolný svazek obcí Jaroslavice, Slup 75011476	Jaroslavice, Slup, Olexovičky	2 139	VI.skupina(>1 000př.ob.)
EKOS Řevnice, spol. s r.o. 47551828	Město Řevnice 00241636; Obec Lety 00241393; Obec Zadní Třebaň 00234028	Vodné a stočné Řevnice	3 363	VI.skupina(>1 000př.ob.)
ENERGO KD s.r.o. 48951412	ENERGO KD s.r.o. 48951412	Králův Dvůr - areál bývalých železáren	1 300	VI.skupina(>1 000př.ob.)
EVK Kašperské Hory s.r.o. 05230624	Město Kašperské Hory 00255645	Kašperské Hory - za období 1.7. - 31.12.2017	1 403	VI.skupina(>1 000př.ob.)
Fatra, a.s. 27465021	Fatra, a.s. 27465021	SOUČET Areál Chropyně - voda odpadní - změna od 01.03.2017 + Areál Chropyně - voda odpadní jen do 28.02.2017	1 375	VI.skupina(>1 000př.ob.)
Chodské vodárny a kanalizace, a.s. 49788761	Chodské vodárny a kanalizace, a.s. 49788761; Město Bělá nad Radbuzou 00253235	Bělá nad Radbuzou	1 502	VI.skupina(>1 000př.ob.)
Chodské vodárny a kanalizace, a.s. 49788761	Město Domažlice 00253316	Domažlice	5 187	VI.skupina(>1 000př.ob.)
Chodské vodárny a kanalizace, a.s. 49788761	Město Poběžovice 00253669; Chodské vodárny a kanalizace, a.s. 49788761	Poběžovice	1 374	VI.skupina(>1 000př.ob.)
Chýnovská majetková s.r.o. 26079968	Město Chýnov 00252387	Chýnov	2 241	VI.skupina(>1 000př.ob.)
I.T.V. CZ s.r.o. 25675109	Obec Ondřejov 00240567; Obec Kunice 00240401; Obec Všestary 00241016; Obec Zvánovice 00241075; Město Mnichovice 00240478; Obec Klokočná 00472034; Obec Kaliště 00240265; Obec Tehov 00240877; Obec Strančice 00240788; Obec Svojetice 00240834	Kunice	6 157	VI.skupina(>1 000př.ob.)
Ing. Miroslav Balaj 47990091	Obec Dvorce 00295973	Dvorce	1 393	VI.skupina(>1 000př.ob.)
KANALIZACE A VODOVODY Starý Plzeňec, a. s. 61778079	Město Nepomuk 00256986; Obec Mileč 00256927	Nepomuk	3 877	VI.skupina(>1 000př.ob.)
KMS KRASLICKÁ MĚSTSKÁ SPOLEČNOST s.r.o. 25241800	KMS KRASLICKÁ MĚSTSKÁ SPOLEČNOST s.r.o. 25241800; Město Kraslice 00259438	Kraslice	6 402	VI.skupina(>1 000př.ob.)
Kunčická s.r.o. 27833267	Obec Kunčice Pod Ondřejníkem 00296856	Kunčice pod Ondřejníkem	1 687	VI.skupina(>1 000př.ob.)
Lesy-voda, s.r.o. 00000000	Město Pilníkov 00278190	Pilníkov	1 221	VI.skupina(>1 000př.ob.)
Město Brtnice 00285668	Město Brtnice 00285668	Město Brtnice	3 350	VI.skupina(>1 000př.ob.)
Město Černošice 00241121	Město Černošice 00241121	Černošice	8 373	VI.skupina(>1 000př.ob.)
Město Dolní Bousov 00237680	Město Dolní Bousov 00237680	Dolní Bousov	2 704	VI.skupina(>1 000př.ob.)
Město Jablonec nad Jizerou 00275778	Město Jablonec nad Jizerou 00275778	Jablonec nad Jizerou	1 415	VI.skupina(>1 000př.ob.)
Město Javorník 00302708	Město Javorník 00302708	Javorník	2 663	VI.skupina(>1 000př.ob.)
Město Kožlany 00257958	Město Kožlany 00257958	Kožlany	1 235	VI.skupina(>1 000př.ob.)
Město Moravský Beroun 00296244	Město Moravský Beroun 00296244	Moravský Beroun	2 834	VI.skupina(>1 000př.ob.)
Město Nejdek 00254801	Město Nejdek 00254801	Nejdek	7 130	VI.skupina(>1 000př.ob.)
Město Olešnice 00280755	Město Olešnice 00280755	Olešnice	1 680	VI.skupina(>1 000př.ob.)
Město Pyšely 00240664	Město Pyšely 00240664	Pyšely, Zaječice, Kovářovice	1 850	VI.skupina(>1 000př.ob.)
Město Radnice 00259021	Město Radnice 00259021	Radnice	1 738	VI.skupina(>1 000př.ob.)
Město Rotava 00259551	Město Rotava 00259551	Rotava	3 040	VI.skupina(>1 000př.ob.)

Provozovatel a IČO	Vlastník a IČO	Pro místo	Počet zásobovaných obyvatel	Skupina (provozovatelský BM)
Město Spálené Poříčí 00257249	Město Spálené Poříčí 00257249	Spálené Poříčí	1 764	VI.skupina(>1 000př.ob.)
Město Štítý 00303453	Město Štítý 00303453	Štítý, Heroltice	1 930	VI.skupina(>1 000př.ob.)
Město Švihov 00256153	Město Švihov 00256153	Švihov	1 168	VI.skupina(>1 000př.ob.)
Město Vlachovo Březí 00250821	Město Vlachovo Březí 00250821	v+k	1 520	VI.skupina(>1 000př.ob.)
Město Volyně 00252000	Město Volyně 00252000; Obec Přečovice 00667781	Volyně	2 839	VI.skupina(>1 000př.ob.)
Město Železná Ruda 00256358	Město Železná Ruda 00256358	Železná Ruda	1 433	VI.skupina(>1 000př.ob.)
Městská správa Hostinné s.r.o. 25959751	Město Hostinné 00277908	Hostinné - město	4 400	VI.skupina(>1 000př.ob.)
Městská Vodohospodářská s.r.o. 28136853	Město Třeboň 00247618	Třeboň	8 102	VI.skupina(>1 000př.ob.)
Městské vodovody a kanalizace Skuteč s.r.o. 25940015	Městské vodovody a kanalizace Skuteč s.r.o. 25940015	Skuteč	5 014	VI.skupina(>1 000př.ob.)
Městské vodovody a kanalizace Úpice 60150823	Město Úpice 00278386	Úpice	5 600	VI.skupina(>1 000př.ob.)
Městys Chlum u Třeboně 00246816	Městys Chlum u Třeboně 00246816	Chlum u Třeboně	2 195	VI.skupina(>1 000př.ob.)
Městys Kamenice 00286079	Městys Kamenice 00286079	Městys Kamenice	1 503	VI.skupina(>1 000př.ob.)
Městys Polešovice 00291251	Městys Polešovice 00291251	Polešovice	1 939	VI.skupina(>1 000př.ob.)
Městys Stařeč 00290491	Městys Stařeč 00290491	Stařeč	1 533	VI.skupina(>1 000př.ob.)
Městys Zlonice 00235172	Městys Zlonice 00235172	Zlonice, Lisovice, Vyšíněk	1 485	VI.skupina(>1 000př.ob.)
Mikroregion Ižerské podhůří 70226784	Obec Nová Ves 00831433; Obec Mníšek 00263001; Obec Oldřichov V Hájích 00481483	vodovod MJP	1 803	VI.skupina(>1 000př.ob.)
Montáže inženýrských sítí spol. s r.o. 43389554	Obec Drahanovice 00298841	Drahanovice	1 517	VI.skupina(>1 000př.ob.)
Montáže inženýrských sítí spol. s r.o. 43389554	Svazek obcí Drahanská vrchovina 47921137	Svazek obcí Drahanská vrchovina	3 108	VI.skupina(>1 000př.ob.)
MORAVSKÁ VODÁRENSKÁ, a.s. 61859575	Vodovody a kanalizace Zlín, a.s. 49454561; B.A.W.R., a.s. 27814319; Město Fryšták 00283916; Ing. Lukáš Mikulec 00000000; Doležel Jaroslav Ing., Miklík Václav 00000000; Jiří Němec 00000000; Ing. Konečný Michal, Bc. Alena Konečná 00000000; Ing. Andrea Březíková 00000000; Ing. Martin Pekáček 00000000; Obec Racková 00284386; Obec Želechovice nad Dřevnicí 75158094; Hubík Radovan a spol. 00000000; Kudlov invest, s.r.o. 28292421; Václav Zapletal 00000000; Jan Straka 00000000; Josef Gracla 00000000; Ing. Daniel Richter 00000000; Škodák Stanislav a Jitka 00000000; Eva Nováková 00000000; GEFEST Invest s.r.o. 24305600; HOYA Zlín - Park s.r.o. 03469964; Metalšrot Tlumačov a.s. 46901094; INVESTOM, s.r.o. 49435582; Kromexim a.s. Kroměříž 49969331; Ing. Radovan Ent 65361075; Ing. Otakar Tesař 00000000; Jiří Holík 00000000; Sukop Petr Ing. 00000000; Petr Chmela 00000000; Zdeněk Paušman 00000000; Jaroslav Kolář, Věra Kolářová 00000000; Ing. Jiří Kašík 00000000; H + M Zlín a.s. 18824927; AREKOP, s.r.o. 25526073; Kaskády s.r.o. 26897318; STAVYMA spol. s r.o. 00544027; Ing. Jiří Blažek 12218146; První zlínská realitní spol. s r. o. 18757511; STAVERA s.r.o. 27679322; Archkes a.s. 28293231; ZEKO s.r.o. 44004737; CENTRING spol. s r.o. 44005458; EVON INVEST s.r.o. 27738302; Bergama70 a.s. 27827038; Sdruž. vlastníků - Zámorský Igor 00000000; Josef Unzeitig, Přemysl Liška 00000000; Ing. Jindřich Škrášek, Ing. Martin Malý 00000000; Petr Pravec, Jaroslav Válek 00000000; Fialová Hana a spol. 00000000; Milan Šumbera 00000000; Mgr. Jiří Ostravský 00000000; Vladimír Mikel 00000000; Mojmír Kadlec 00000000; Antonín Chromek, Miroslava Chromková 00000000; JUDr. Jiří Svozil 00000000; Marek Jurča 00000000; Pavel Plšek 00000000; Švancara Marek a Martina 00000000; Břetislav Vejmelka 00000000; Ing. Petr Ondrušek 00000000; Mgr. Eva Čapková 00000000; Dalečky sdružení zastoupené ing. Pavlem Valkovičem 00000000; Pospíšil Zbyněk MUDr. a MUDr. Eva, Ordelt Libor, Habáň Mgr, Pospíšil Ing. 00000000; Helena Frkalová 00000000; David Hink, Vlasta Hinková 00000000; PaedDr. Eva Vítková 00000000; Kadlčková Pavla a 18 vlastníků-dohodnutý správce 00000000; Dalibor Mandák 00000000; Ing. Jaroslav Zámečník 00000000; Ing. Pavel Holík, Pavel Bršlica	Areál Svit Zlín	4 462	VI.skupina(>1 000př.ob.)

Benchmarking provozovatelských subjektů 2017

Vodovod – skupina VI.

(počet připojených obyvatel 1 001 - 10 000)

Provozovatel a IČO	Vlastník a IČO	Pro místo	Počet zásobovaných obyvatel	Skupina (provozovatelský BM)
	00000000; Obec Sehradice 00568724; Obec Dolní Lhota 00283878; MIRBAU, s.r.o. 27679039; Město Luhačovice 00284165; Město Slavičín 00284459; Obec Horní Lhota 00568554; JH REALity s.r.o. 42340292; Miroslav Hlavička 00000000; Jana Trvajová 00000000; Ing. Ladislav Kocman, Oldřich Černocký 00000000; ČEPRO, a.s. 60193531; Maňas M. Bc., Váňa M., Janíčková M. 00000000; Ing. Ladislav Latinák 00000000; Obec Vysoké Pole 00284700; Obec Kaňovice 00226238; Obec Hřivínův Újezd 00283983; Antonín Skřítek 00000000; Obec Lukoveček 70871264; Obec Dobrkovice 00568538; Obec Velký Ořechov 00284637; Obec Doubravy 00283886; Obec Biskupice 00283771; Jarmila Trčalová 00000000; Ladislav Hradil 00000000; Bc. Bačová Martina 00000000; Obec Žlutava 00284734; Obec Hrobice 00568571; Obec Komárov 00568597; Město Vízovice 00284653; Obec Lukov 00284173; Město Napajedla 00284220; Obec Spytihněv 00284491; Obec Březnice 48471828; Obec Ostrata 70910740; Obec Březová 00568511; Obec Karlovice 46276076; Obec Machová 00568651; Obec Oldřichovice 00568678; Obec Šarovy 00837296; Obec Halenkovice 00283932; Obec Křekov 46276041; Obec Rokytnice 70805202; Město Brumov - Bylnice 00283819; Městys Pozlovice 00568708; Obec Újezd 00284602; Město Valašské Klobouky 00284611; Obec Veselá 00226203; Obec Bohuslavice U Zlína 00283789; Statutární město Zlín 00283924; Obec Poteč 00568694; Obec Vlachova Lhota 46276033			
MORAVSKÁ VODÁRENSKÁ, a.s. 61859575	Obec Křelov-Břuchotín 63028255; Schmidt Gerhard 00000000; Dalibor Vlašný 00000000	Obec Křelov - Břuchotín	1 648	VI.skupina(>1 000př.ob.)
MORAVSKÁ VODÁRENSKÁ, a.s. 61859575	Svazek obcí Věřovany, Dub nad Moravou a Charváty 60803029; Svazek obcí Věřovany, Dub nad Moravou a Charváty 60803029, Svazek obcí Věřovany, Dub nad Moravou a Charváty 60803029, Svazek obcí Věřovany, Dub nad Moravou a Charváty 60803029, Svazek obcí Věřovany, Dub nad Moravou a Charváty 60803029, Svazek obcí Věřovany, Dub nad Moravou a Charváty 60803029, Svazek obcí Věřovany, Dub nad Moravou a Charváty 60803029, Svazek obcí Věřovany, Dub nad Moravou a Charváty 60803029, Svazek obcí Věřovany, Dub nad Moravou a Charváty 60803029, Svazek obcí Věřovany, Dub nad Moravou a Charváty 60803029	Svazek obcí Věřovany, Dub nad Moravou, Charváty	3 424	VI.skupina(>1 000př.ob.)
NEZDARA - instalatérství s.r.o. 26087235	Město Strmilov 00247511	Strmilov a místní části	1 308	VI.skupina(>1 000př.ob.)
Obec Bílá Třemešná 00277673	Obec Bílá Třemešná 00277673	Bílá Třemešná	1 100	VI.skupina(>1 000př.ob.)
Obec Bohuslavice 00299839	Obec Bohuslavice 00299839	Bohuslavice	1 761	VI.skupina(>1 000př.ob.)
Obec Bolatice 00299847	Obec Bolatice 00299847	Bolatice	4 439	VI.skupina(>1 000př.ob.)
Obec Brumovice 00299871	Obec Brumovice 00299871	Brumovice	1 233	VI.skupina(>1 000př.ob.)
Obec Březová 00299880	Obec Březová 00299880	Vodovod, kanalizace, ČOV Březová	1 028	VI.skupina(>1 000př.ob.)
Obec Čerčany 00231584	Obec Čerčany 00231584	Čerčany	2 673	VI.skupina(>1 000př.ob.)
Obec Černá Voda 00302473	Obec Stará Červená Voda 00303356; Obec Černá Voda 00302473	vodovod Černá Voda	1 027	VI.skupina(>1 000př.ob.)
Obec Hať 00635511	Obec Hať 00635511	Obec Hať	2 595	VI.skupina(>1 000př.ob.)
Obec Hnojník 00296678	Obec Hnojník 00296678	obec	1 500	VI.skupina(>1 000př.ob.)
Obec Hodslavice 00297917	Obec Hodslavice 00297917; Město Nový Jičín 00298212	vodovod a kanalizace	1 950	VI.skupina(>1 000př.ob.)
Obec Horní Branná 00275735	Obec Horní Branná 00275735	Horní Branná - Valteřice	1 817	VI.skupina(>1 000př.ob.)
Obec Hvozdná 00283991	Obec Hvozdná 00283991	Hvozdná	1 079	VI.skupina(>1 000př.ob.)
Obec Chotoviny 00252352	Obec Chotoviny 00252352	Chotoviny	1 123	VI.skupina(>1 000př.ob.)
Obec Jindřichov 00296074	Obec Jindřichov 00296074	Jindřichov	1 274	VI.skupina(>1 000př.ob.)
Obec Kájov 00245933	Obec Kájov 00245933	Kájov	1 491	VI.skupina(>1 000př.ob.)
Obec Kněžice 00289591	Obec Kněžice 00289591	Kněžice	1 394	VI.skupina(>1 000př.ob.)
Obec Kozlovice 00296821	Obec Kozlovice 00296821	Kozlovice	2 835	VI.skupina(>1 000př.ob.)
Obec Lípa 00267805	Obec Lípa 00267805	Obec Lípa	1 028	VI.skupina(>1 000př.ob.)
Obec Mikulovice 00303003	Obec Mikulovice 00303003	Mikulovice	1 440	VI.skupina(>1 000př.ob.)
Obec Mostek 00278157	Obec Mostek 00278157	Mostek	1 220	VI.skupina(>1 000př.ob.)
Obec Obecnice 00242918	Obec Obecnice 00242918	Obecnice	1 152	VI.skupina(>1 000př.ob.)

Benchmarking provozovatelských subjektů 2017

Vodovod – skupina VI.

(počet připojených obyvatel 1 001 - 10 000)

<i>Provozovatel a IČO</i>	<i>Vlastník a IČO</i>	<i>Pro místo</i>	<i>Počet zásobovaných obyvatel</i>	<i>Skupina (provozovatelský BM)</i>
Obec Ostravice 00297046	Obec Ostravice 00297046	Ostravice	2 269	VI.skupina(>1 000př.ob.)
Obec Poniklá 00276006	Obec Poniklá 00276006	Poniklá	1 030	VI.skupina(>1 000př.ob.)
Obec Prostřední Bečva 00304221	Obec Prostřední Bečva 00304221	Prostřední Bečva.	1 240	VI.skupina(>1 000př.ob.)
Obec Radslavice 00301884	Obec Radslavice 00301884	Radslavice	1 269	VI.skupina(>1 000př.ob.)
Obec Rouchovany 00290378	Obec Rouchovany 00290378	Rouchovany	1 180	VI.skupina(>1 000př.ob.)
Obec Roztoky U Jilemnice 00276081	Obec Roztoky U Jilemnice 00276081	Roztoky u Jilemnice	1 896	VI.skupina(>1 000př.ob.)
Obec Ruda Nad Moravou 00303313	Obec Ruda Nad Moravou 00303313	Hrabenov, Hostice	1 030	VI.skupina(>1 000př.ob.)
Obec Strání 00291340	Obec Strání 00291340	Strání	3 450	VI.skupina(>1 000př.ob.)
Obec Studenec 00276162	Obec Studenec 00276162	Studenec, Zálesní Lhota	1 886	VI.skupina(>1 000př.ob.)
Obec Sudkov 00303411	Obec Sudkov 00303411	Sudkov	1 031	VI.skupina(>1 000př.ob.)
Obec Syrovice 00282634	Obec Syrovice 00282634	Syrovice	1 431	VI.skupina(>1 000př.ob.)
Obec Tršice 00299588	Obec Tršice 00299588	Tršice	1 048	VI.skupina(>1 000př.ob.)
Obec Vápenná 00303526	Obec Vápenná 00303526	vodovod Vápenná	1 228	VI.skupina(>1 000př.ob.)
Obec Velká Losenice 00295655	Obec Velká Losenice 00295655	Vodovod, ČOV a kanalizace Velká Losenice	1 160	VI.skupina(>1 000př.ob.)
Obec Velké Březno 00267139	Obec Velké Březno 00267139	občané Velké Březno, Valtířov	2 246	VI.skupina(>1 000př.ob.)
Obec Velké Svatoňovice 00278394	Obec Velké Svatoňovice 00278394	Velké Svatoňovice	1 128	VI.skupina(>1 000př.ob.)
Obec Vlachovice 00284670	Obec Vlachovice 00284670	Vlachovice - Vrbětice	1 253	VI.skupina(>1 000př.ob.)
Obec Zdíkov 00250872	Obec Zdíkov 00250872	Zdíkov	1 324	VI.skupina(>1 000př.ob.)
Obec Zeleneč 00241041	Obec Zeleneč 00241041	Zeleneč	3 079	VI.skupina(>1 000př.ob.)
Obec Žďár 00238945	Obec Žďár 00238945	Břehe 20	1 310	VI.skupina(>1 000př.ob.)
P R A V E S, spol. s r.o. 18230547	Městys Klenčí pod Čerchovem 00253472	Klenčí p. Čerchovem	1 161	VI.skupina(>1 000př.ob.)
P R A V E S, spol. s r.o. 18230547	Obec Kout Na Šumavě 00253499	Kout na Šumavě	1 109	VI.skupina(>1 000př.ob.)
P R A V E S, spol. s r.o. 18230547	Obec Postřekov 00253685	Postřekov	1 123	VI.skupina(>1 000př.ob.)
Petr Kožený s.r.o. 25631039	Obec Středokluky 00241695; Obec Běloky 00234125	Středokluky, Běloky	1 085	VI.skupina(>1 000př.ob.)
PRECHEZA a.s. 26872307	PRECHEZA a.s. 26872307	Precheza a.s.	1 116	VI.skupina(>1 000př.ob.)
Provozní Nový Malín s.r.o. 25861905	Obec Nový Malín 00303089	Nový Malín	3 492	VI.skupina(>1 000př.ob.)
PRVOK s.r.o. 28128257	Obec Hrdějovice 00244961	Hrdějovice	1 562	VI.skupina(>1 000př.ob.)
příspěvková organizace Služby městyse Jince 72544066	Městys Jince 00242381	Jince	2 075	VI.skupina(>1 000př.ob.)
R E V O S Rokycany, s. r. o. 49197282	Obec Holoubkov 00258717	Holoubkov 1-12-2017	1 047	VI.skupina(>1 000př.ob.)
R E V O S Rokycany, s. r. o. 49197282	Město Zbiroh 00259225	Zbiroh 03-2017-02-2018	2 421	VI.skupina(>1 000př.ob.)
Rokytnická voda, s. r. o. 25978641	Rokytnická voda, s. r. o. 25978641	Rokytnice v Orlických horách	2 970	VI.skupina(>1 000př.ob.)
Severočeské vodovody a kanalizace, a.s. 49099451	Město Roztoky 00241610	Roztoky	8 221	VI.skupina(>1 000př.ob.)
Severočeské vodovody a kanalizace, a.s. 49099451	Město Špindlerův Mlýn 00278343	Špindlerův Mlýn	1 021	VI.skupina(>1 000př.ob.)
Severomoravské vodovody a kanalizace Ostrava a.s. 45193665	Sdružení obcí SYRÁKOV 67728201; Obec Všemina 00544507	A 15 Voda Syrákov	1 953	VI.skupina(>1 000př.ob.)
Skupinový vodovod Dobrochov 47920912	Skupinový vodovod Dobrochov 47920912	Dobrochov	2 940	VI.skupina(>1 000př.ob.)
Služby HB s.r.o. 25908111	Obec Horní Bečva 00303771	Horní Bečva	1 206	VI.skupina(>1 000př.ob.)
Služby města Kostelce na Hané, příspěvková organizace 65762452	Město Kostelec Na Hané 00288373	Kostelec na Hané	1 780	VI.skupina(>1 000př.ob.)
Služby města Slušovice, příspěvková organizace 75158108	Město Slušovice 00284475	Slušovice	2 881	VI.skupina(>1 000př.ob.)
Služby Obce Huslenky, s.r.o. 26823900	Obec Huslenky 00303828	Huslenky	1 578	VI.skupina(>1 000př.ob.)
Služby obce Město Albrechtice s.r.o. 25844067	Město Město Albrechtice 00296228; cresco&finance a.s. 27755177	Město Albrechtice	2 949	VI.skupina(>1 000př.ob.)

Provozovatel a IČO	Vlastník a IČO	Pro místo	Počet zásobovaných obyvatel	Skupina (provozovatelský BM)
Služby obce Slatinice s.r.o. 04452275	Obec Slatinice 00299456	SOUČET obec Slatinice 1.pololetí 2017 + obec Slatinice 2.pololetí 2017	1 415	VI.skupina(>1 000př.ob.)
Správa majetku města Mitroslavi 49433808	Město Miroslav 00293164	Miroslav	2 887	VI.skupina(>1 000př.ob.)
Statutární město Kladno 00234516	Statutární město Kladno 00234516	Kladno - průmyslová zóna východ	3 943	VI.skupina(>1 000př.ob.)
Stavoka Kosice, a.s. 25275119	Obec Ostroměř 00271900	Ostroměř	1 214	VI.skupina(>1 000př.ob.)
Stavoka Kosice, a.s. 25275119	Město Železnice 00272426	Železnice	1 027	VI.skupina(>1 000př.ob.)
STAVOKOMPLET spol.s r.o. 47052945	Obec Církvice 00236012	Církvice	1 138	VI.skupina(>1 000př.ob.)
STAVOKOMPLET spol.s r.o. 47052945	Obec Káraný 00510530	Káraný	1 010	VI.skupina(>1 000př.ob.)
STAVOKOMPLET spol.s r.o. 47052945	Město Kostelec nad Labem 00236951	Kostelec nad Labem	6 300	VI.skupina(>1 000př.ob.)
STAVOKOMPLET spol.s r.o. 47052945	Město Lysá nad Labem 00239402	Lysá nad Labem	7 455	VI.skupina(>1 000př.ob.)
Svazek obcí Lipov, Louka - ČOV a kanalizace 70921148	Svazek obcí Lipov, Louka - ČOV a kanalizace 70921148	Lipov	2 456	VI.skupina(>1 000př.ob.)
Svazek obcí Mírová pod Kozákovem 62013033	Svazek obcí Mírová pod Kozákovem 62013033	Mírová pod Kozákovem	1 739	VI.skupina(>1 000př.ob.)
Svazek vodovodů a kanalizací, Vodárna Zbýšov 49459058	Město Zbýšov 00282928; Obec Zakřany 00282880	Zbýšov a Zakřany	4 353	VI.skupina(>1 000př.ob.)
Synthesia, a.s. 60108916	Synthesia, a.s. 60108916	Pardubice	3 937	VI.skupina(>1 000př.ob.)
Štavsko 68730756	Obec Sobotovice 00488321; Obec Bratčice 00488127; Obec Ledce 00488194	Štavsko	1 340	VI.skupina(>1 000př.ob.)
Šumperská provozní vodohospodářská společnost, a.s. 47674911	Obec Dolní Studénky 00635936	Dolní Studénky vodovod a kanalizace	1 327	VI.skupina(>1 000př.ob.)
Šumperská provozní vodohospodářská společnost, a.s. 47674911	Obec Leština 00302881	Leština	1 274	VI.skupina(>1 000př.ob.)
Technické služby Dolnobřežanska, s.r.o. 03711617	Obec Vestec 00507644; Město Jesenice 00241318	Vestec ZÓNA 1	2 629	VI.skupina(>1 000př.ob.)
Technické služby Hostivice 00875210	Město Hostivice 00241237	Hostivice - Tulipan park	4 140	VI.skupina(>1 000př.ob.)
Technické služby Města Bystré s.r.o. 27483100	Technické služby Města Bystré s.r.o. 27483100	Bystré	1 552	VI.skupina(>1 000př.ob.)
Technické služby města Hrušovany nad Jevišovkou, s.r.o. 26940272	Město Hrušovany nad Jevišovkou 00292877	Hrušovany nad Jevišovkou	2 800	VI.skupina(>1 000př.ob.)
Technické služby města Opočno, s.r.o. 28777981	Město Opočno 00275191	Opočno	3 123	VI.skupina(>1 000př.ob.)
Technické služby města Úvaly, příspěvková organizace 04441869	Město Úvaly 00240931	Úvaly	5 573	VI.skupina(>1 000př.ob.)
Technické služby Mratín spol. s r.o. 28885023	Obec Mratín 00240494	Mratín	1 294	VI.skupina(>1 000př.ob.)
Technické služby obce Šestajovice spol. s r.o. 28240693	Obec Šestajovice 00240851	Šestajovice	3 620	VI.skupina(>1 000př.ob.)
Technické služby Průhonice, s.r.o. 49825291	Obec Průhonice 00241563; Obec Čestlice 00240125	Průhonice	3 537	VI.skupina(>1 000př.ob.)
Technické služby Rudná a.s. 61673056	Technické služby Rudná a.s. 61673056	Rudná	6 079	VI.skupina(>1 000př.ob.)
Technické služby Třešť, spol. s r.o. 25585070	Město Třešť 00286753	Třešť	5 735	VI.skupina(>1 000př.ob.)
TECHNICKÉ SLUŽBY VRBNO s.r.o. 25386344	TECHNICKÉ SLUŽBY VRBNO s.r.o. 25386344	Vrbno pod Pradědem	4 826	VI.skupina(>1 000př.ob.)
Technické služby Žacléř, spol. s r.o. 25991558	Město Žacléř 00278491	Žacléř	3 122	VI.skupina(>1 000př.ob.)
Třanovice služby, o.p.s. 25837958	Obec Třanovice 00576921	Třanovice	1 029	VI.skupina(>1 000př.ob.)
V O D O V O D Y spol. s r.o. 62062948	Obec Osík 00277100	Osík	1 018	VI.skupina(>1 000př.ob.)

Provozovatel a IČO	Vlastník a IČO	Pro místo	Počet zásobovaných obyvatel	Skupina (provozovatelský BM)
V O D O V O D Y spol. s r.o. 62062948	Skupinový vodovod Záhoran 71215786	Záhoran	1 315	VI.skupina(>1 000př.ob.)
V.H.P. Ivanovice na Hané, s.r.o. 25595652	Město Němčice nad Hanou 00288497	Němčice nad Hanou	1 850	VI.skupina(>1 000př.ob.)
VAK Rtyň v Podkrkonoší 49290932	Město Rtyň v Podkrkonoší 00278238	Rtyň v Podkrkonoší	2 834	VI.skupina(>1 000př.ob.)
VaK Zápy, s.r.o. 47544511	Městys Lázně Toušeň 00240893	Městys Lázně Toušeň	1 302	VI.skupina(>1 000př.ob.)
VaK Zápy, s.r.o. 47544511	Městys Nehvizdy 00240524	Městys Nehvizdy	3 035	VI.skupina(>1 000př.ob.)
VaK Zápy, s.r.o. 47544511	Obec Bašť 00240036	Obec Bašť	1 434	VI.skupina(>1 000př.ob.)
VaK Zápy, s.r.o. 47544511	Obec Jenštejn 00240249	Obec Jenštejn	1 065	VI.skupina(>1 000př.ob.)
VaK Zápy, s.r.o. 47544511	Obec Jirny 00240257	Obec Jirny	2 577	VI.skupina(>1 000př.ob.)
Valašskobystřická obecní, spol. s r.o. 25843664	Obec Valašská Bystřice 00304352	Valašská Bystřice	1 440	VI.skupina(>1 000př.ob.)
V-AQUARIUS-B, spol. s r.o. 25555332	Město Velké Bílovice 00283673; Obec Moravský Žižkov 00283371	Velké Bílovice	5 000	VI.skupina(>1 000př.ob.)
VHOS, a. s. 48172901	Obec Brněnec 00276464	Brněnec	1 301	VI.skupina(>1 000př.ob.)
VHOS, a. s. 48172901	Obec Hradec Nad Svitavou 00579530	Hradec nad Svitavou	1 676	VI.skupina(>1 000př.ob.)
VHOS, a. s. 48172901	Obec Jedlová 00276782	Jedlová	1 021	VI.skupina(>1 000př.ob.)
VHOS, a. s. 48172901	Svazek obcí skupinového vodovodu Malá Haná 72040734	Jevíčko	4 615	VI.skupina(>1 000př.ob.)
VHOS, a. s. 48172901	SO TEPLICE 75061414	Městečko Trnávka	2 927	VI.skupina(>1 000př.ob.)
VHOS, a. s. 48172901	Svazek obcí majitelů skupinového vodovodu Fiala 60121050	Morašice	1 072	VI.skupina(>1 000př.ob.)
VHOS, a. s. 48172901	Obec Radiměř 00277258	Radiměř	1 072	VI.skupina(>1 000př.ob.)
VHOS, a. s. 48172901	Svazek majitelů skupinového vodovodu Janov - Strakov - Mikuleč 60121025	SMSV Janov-Strakov-Mikuleč	1 415	VI.skupina(>1 000př.ob.)
VHS SITKA, s.r.o. 47150891	Obec Paseka 00299316	Paseka	1 174	VI.skupina(>1 000př.ob.)
VHS SITKA, s.r.o. 47150891	VHS SITKA, s.r.o. 47150891	Řídeč, Komárov, Mladějovice	1 097	VI.skupina(>1 000př.ob.)
VHS SITKA, s.r.o. 47150891	Obec Štěpánov 00299511; VHS SITKA, s.r.o. 47150891; Obec Liboš 00635758	Štěpánov	2 799	VI.skupina(>1 000př.ob.)
VHS SITKA, s.r.o. 47150891	Obec Újezd 00299618	Újezd a Haukovice	1 083	VI.skupina(>1 000př.ob.)
VLTAHOTÝNSKÁ TEPLÁRENSKÁ a.s. 62497421	Město Týn nad Vltavou 00245585	Týn nad Vltavou	7 638	VI.skupina(>1 000př.ob.)
VODA - svazek obcí 63730880	Obec Vysoká 00296465; Obec Bohušov 00295876; Obec Osoblaha 00296279; Obec Rusín 00296309; Obec Hlinka 00576107; Obec Třešná 00296414; VODA - svazek obcí 63730880; Obec Dívčí Hrad 00576115; Obec Slezské Rudoltice 00296333; Obec Liptaň 00296180	VODA - svazek obcí	3 404	VI.skupina(>1 000př.ob.)
VODA CZ SERVICE s.r.o. 27545547	Obec Provodov-Šonov 00272957	vodovod, kanalizace a ČOV Provodov-Šonov	1 205	VI.skupina(>1 000př.ob.)
Voda Červený Kostelec, s.r.o. 25917919	Město Červený Kostelec 00272566; Obec Zábrodí 00273244; Městys Žernov 00273295; Obec Červená Hora 00486299	Červený Kostelec	8 773	VI.skupina(>1 000př.ob.)
VODAK Humpolec, s.r.o. 49050541	Město Horní Cerekev 00248185	Horní Cerekev	1 354	VI.skupina(>1 000př.ob.)
VODAK Humpolec, s.r.o. 49050541	Město Pacov 00248789	Pacov,Roučkovice-V	4 612	VI.skupina(>1 000př.ob.)
VODAK Humpolec, s.r.o. 49050541	Obec Želiv 00249483	Želiv, bolecho, Vřesník, Lhotice, Brtná, Vitice, Lískovice	1 346	VI.skupina(>1 000př.ob.)
VODÁRENSKÁ AKCIOVÁ SPOLEČNOST, a.s. 49455842	Městys Šatov 002933580; Obec Havraníky 00600342	Daníž	1 456	VI.skupina(>1 000př.ob.)
VODÁRENSKÁ AKCIOVÁ SPOLEČNOST, a.s. 49455842	Svazek obcí Tasovice a Hodonice 68689420; Obec Tasovice 00637611; Obec Krhovice 00600431	Hodonicko	3 754	VI.skupina(>1 000př.ob.)
VODÁRENSKÁ AKCIOVÁ SPOLEČNOST, a.s. 49455842	Město Rajhrad 00282456	Město Rajhrad	2 894	VI.skupina(>1 000př.ob.)
VODÁRENSKÁ AKCIOVÁ SPOLEČNOST, a.s. 49455842	Svazek vodovodů a kanalizací měst a obcí 49468952; Město Velké Opatovice 00281247; Město Boskovice 00279978; Obec Lhota Ropotina 00841803; Obec Okrouhlá 00637254; Obec Cetkovice 00280071	Město Velké Opatovice	9 546	VI.skupina(>1 000př.ob.)
VODÁRENSKÁ AKCIOVÁ SPOLEČNOST, a.s. 49455842	Městys Lomnice 00280577	Městys Lomnice	1 270	VI.skupina(>1 000př.ob.)

Provozovatel a IČO	Vlastník a IČO	Pro místo	Počet zásobovaných obyvatel	Skupina (provozovatelský BM)
VODÁRENSKÁ AKCIOVÁ SPOLEČNOST, a.s. 49455842	Svazek vodovodů a kanalizací měst a obcí 49468952; Městys Sloup 00280950; Obec Suchý 00281000; Obec Žďárná 00281352	Městys Sloup	1 097	VI.skupina(>1 000př.ob.)
VODÁRENSKÁ AKCIOVÁ SPOLEČNOST, a.s. 49455842	Městys Svitávka 00281042	Městys Svitávka	1 670	VI.skupina(>1 000př.ob.)
VODÁRENSKÁ AKCIOVÁ SPOLEČNOST, a.s. 49455842	Obec Drnovice 00280151; Obec Voděrady 00281271	Obec Drnovice	1 179	VI.skupina(>1 000př.ob.)
VODÁRENSKÁ AKCIOVÁ SPOLEČNOST, a.s. 49455842	Obec Holasice 00488143	Obec Holasice	1 027	VI.skupina(>1 000př.ob.)
VODÁRENSKÁ AKCIOVÁ SPOLEČNOST, a.s. 49455842	Městys Lysice 00280615	Obec Lysice	1 921	VI.skupina(>1 000př.ob.)
VODÁRENSKÁ AKCIOVÁ SPOLEČNOST, a.s. 49455842	Obec Ořechov 00282278; Obec Hajany 00637688	Obec Ořechov	2 767	VI.skupina(>1 000př.ob.)
VODÁRENSKÁ AKCIOVÁ SPOLEČNOST, a.s. 49455842	Obec Ostopovice 00282294	Obec Ostopovice	1 271	VI.skupina(>1 000př.ob.)
VODÁRENSKÁ AKCIOVÁ SPOLEČNOST, a.s. 49455842	Obec Sokolnice 00282596; Město Újezd u Brna 00282740	Obec Sokolnice	1 857	VI.skupina(>1 000př.ob.)
VODÁRENSKÁ AKCIOVÁ SPOLEČNOST, a.s. 49455842	Obec Telnice 00282677	Obec Telnice	1 129	VI.skupina(>1 000př.ob.)
VODÁRENSKÁ AKCIOVÁ SPOLEČNOST, a.s. 49455842	Obec Těšany 00282693	Obec Těšany	1 176	VI.skupina(>1 000př.ob.)
VODÁRENSKÁ AKCIOVÁ SPOLEČNOST, a.s. 49455842	Svaz vodovodů Bohdalov 48894401	Svaz vodovodů Bohdalov	1 681	VI.skupina(>1 000př.ob.)
VODÁRENSKÁ AKCIOVÁ SPOLEČNOST, a.s. 49455842	Vodovody a kanalizace Bílovicko 70835004; Obec Řícmanice 00374903	Svazek Bílovicko	3 973	VI.skupina(>1 000př.ob.)
VODÁRENSKÁ AKCIOVÁ SPOLEČNOST, a.s. 49455842	Zásobování vodou 48526061	Svazek Okříšky	2 789	VI.skupina(>1 000př.ob.)
Vodárenská společnost Lánov, spol. s r.o. 47470411	Obec Lánov 00278041	Lánov	1 465	VI.skupina(>1 000př.ob.)
Vodárenská společnost Lánov, spol. s r.o. 47470411	Obec Rudník 00278246	Rudník	1 230	VI.skupina(>1 000př.ob.)
Vodárenská Svitavy s.r.o. 27549704	Skupinový vodovod Svitavy 60891068	Svitavy	1 083	VI.skupina(>1 000př.ob.)
Vodárenské sdružení Bechyňsko 65972104	Město Bechyně 00252069; Obec Sudoměřice U Bechyně 00252964; Obec Černýšovice 00512559; Obec Haškovcova Lhota 00512613; Obec Hodětín 00512630; Obec Radětice 00252743; Obec Březnice 00252131	vodné	6 307	VI.skupina(>1 000př.ob.)
Vodárenský svazek "Bítešsko" 49458191	Městys Veverská Bítýška 00282804; Obec Chudčice 00362956	Veverská Bítýška - Chudčice	3 770	VI.skupina(>1 000př.ob.)
VODÁRNA PLZEŇ a.s. 25205625	Vodárenská a kanalizační a.s. 49786709; Obec Blatnice 00257567; Obec Vejprnice 00258474; TRADING UNIVERSAL s.r.o. 28038975; ENH Czech, s.r.o. 24308021; YARRAMOND a.s. 28988523; Mayfield Plzeň s.r.o. 25607049; CARGOSPOL, spol. s r. o. 62621122; Ing. Michal Mrázek, Pauliny Libor, Jacquemot D.F.M. 00000000; Obec Úherce 00258601; Obec Myslinka 00573019; Město Nýřany 00258199; Obec Tlučná 00258385; Čistírna - svazek obcí Nýřany, Tlučná a Vejprnice 49745221; KB - BLOK systém, s.r.o. 14866021; CORTUSA GROUP s.r.o. 28019814; P3 Parks s.r.o. 01977580; Spolek bydlení Úherce - východ 03317099	Blatnice	6 493	VI.skupina(>1 000př.ob.)
VODÁRNA PLZEŇ a.s. 25205625	Obec Břasy 00258628	Břasy	1 685	VI.skupina(>1 000př.ob.)
VODÁRNA PLZEŇ a.s. 25205625	Vodárenská a kanalizační a.s. 49786709; Obec Česká Bříza 00257630; Obec Dolany 00257672; Jitka Bezděková 00000000; JUDr. Kamil Helus 00000000; DOT UNIVERSE s.r.o. 26405385	Dolany	4 270	VI.skupina(>1 000př.ob.)
VODÁRNA PLZEŇ a.s. 25205625	Vodárenská a kanalizační a.s. 49786709; Obec Žihle 00258580; Město Kralovice 00257966; Obec Bílov 47733381	Hradecko - Kralovice	2 393	VI.skupina(>1 000př.ob.)
VODÁRNA PLZEŇ a.s. 25205625	Obec Chotíkov 00257834; Obec Čeminy 00573051; OZ Nad Ovčínem, družstvo 25243314; JK - TREND STAV s.r.o. 45353824	Chotíkov	1 165	VI.skupina(>1 000př.ob.)
VODÁRNA PLZEŇ a.s. 25205625	Vodárenská a kanalizační a.s. 49786709; Obec Blatnice 00257567; Obec Vejprnice 00258474; Mayfield Plzeň s.r.o. 25607049; TRADING UNIVERSAL s.r.o. 28038975; ENH Czech, s.r.o. 24308021; CARGOSPOL, spol. s r. o. 62621122; Ing. Michal Mrázek, Pauliny Libor, Jacquemot D.F.M. 00000000; CORTUSA GROUP s.r.o. 28019814; Obec Úherce 00258601; Obec Myslinka 00573019; Město Nýřany 00258199; Obec Tlučná 00258385; Spolek bydlení Úherce - východ 03317099; KB -	Myslinka	6 493	VI.skupina(>1 000př.ob.)

Provozovatel a IČO	Vlastník a IČO	Pro místo	Počet zásobovaných obyvatel	Skupina (provozovatelský BM)
	BLOK systém, s.r.o. 14866021; Čistírna - svazek obcí Nýřany, Tlučná a Vejprnice 49745221; P3 Parks s.r.o. 01977580; YARRAMOND a.s. 28988523			
VODÁRNA PLZEŇ a.s. 25205625	Město Starý Plzenec 00257257; Jiří Levora 00000000; Alois Klepsa 00000000	Starý Plzenec	4 776	VI.skupina(>1 000př.ob.)
VODÁRNA PLZEŇ a.s. 25205625	Město Stod 00257265; Centrum sociálních služeb Stod, příspěvková organizace 48333841	Stod	2 985	VI.skupina(>1 000př.ob.)
VODÁRNA PLZEŇ a.s. 25205625	Obec Štěnovice 00257303; Prologis Czech Republic XX s.r.o. 27579620; Back swing s.r.o. 29022568	Štěnovice	1 770	VI.skupina(>1 000př.ob.)
Vodohospodářská a obchodní společnost, a.s. 60109149	Vodohospodářská a obchodní společnost, a.s. 60109149; Město Lázně Bělohrad 00271730; Marek Chmelík 00000000; Martin Ordáň 00000000	Brtev	1 496	VI.skupina(>1 000př.ob.)
Vodohospodářská společnost Benešov, s.r.o. 47535865	Město Bystřice 00231525	Bystřice	2 037	VI.skupina(>1 000př.ob.)
Vodohospodářská společnost Benešov, s.r.o. 47535865	Městys Davle 00241156	Davle	1 503	VI.skupina(>1 000př.ob.)
Vodohospodářská společnost Benešov, s.r.o. 47535865	Městys Divišov 00231690	Divišov	1 174	VI.skupina(>1 000př.ob.)
Vodohospodářská společnost Benešov, s.r.o. 47535865	Obec Horoušany 00240206	Horoušany	1 150	VI.skupina(>1 000př.ob.)
Vodohospodářská společnost Benešov, s.r.o. 47535865	Město Jílové U Prahy 00241326	Jílové	3 757	VI.skupina(>1 000př.ob.)
Vodohospodářská společnost Benešov, s.r.o. 47535865	Obec Kamenice 00240273	Kamenice	3 560	VI.skupina(>1 000př.ob.)
Vodohospodářská společnost Benešov, s.r.o. 47535865	Obec Libeň 00241415	Libeň-Libeň	1 262	VI.skupina(>1 000př.ob.)
Vodohospodářská společnost Benešov, s.r.o. 47535865	Městys Štěchovice 00241725	Městys Štěchovice	1 526	VI.skupina(>1 000př.ob.)
Vodohospodářská společnost Benešov, s.r.o. 47535865	Obec Mirošovice 00240460	Mirošovice	1 020	VI.skupina(>1 000př.ob.)
Vodohospodářská společnost Benešov, s.r.o. 47535865	Město Neveklov 00232386	Neveklov	1 124	VI.skupina(>1 000př.ob.)
Vodohospodářská společnost Benešov, s.r.o. 47535865	Obec Přezletice 00240656	Přezletice	1 320	VI.skupina(>1 000př.ob.)
Vodohospodářská společnost Benešov, s.r.o. 47535865	Obec Psáry 00241580	Psáry	3 122	VI.skupina(>1 000př.ob.)
Vodohospodářská společnost Benešov, s.r.o. 47535865	Obec Senohraby 00240737	Senohraby	1 078	VI.skupina(>1 000př.ob.)
Vodohospodářská společnost Benešov, s.r.o. 47535865	Obec Sulice 00240818	Sulice	1 691	VI.skupina(>1 000př.ob.)
Vodohospodářská společnost Dobříš spol. s r.o. 49549677	Město Dobříš 00242098	Dobříš	7 990	VI.skupina(>1 000př.ob.)
Vodohospodářská společnost Dobříš spol. s r.o. 49549677	Obec Stará Huť 00243329	Stará Huť	1 075	VI.skupina(>1 000př.ob.)
Vodohospodářská společnost Sokolov, s.r.o. 45351325	Obec Strašice 00259098	obec Strašice	2 320	VI.skupina(>1 000př.ob.)
Vodohospodářská společnost Sokolov, s.r.o. 45351325	Vodohospodářské sdružení Rokycanska 48379719; Město Mirošov 00258890; Město Hrádek 00258725; Obec Svojkovice 00573892; Obec Dobřív 00258679; Obec Kamenný Újezd 00573957; Obec Lithlavy 48379701	Rokycansko vodné	6 917	VI.skupina(>1 000př.ob.)
VODOS s.r.o. 47538457	Město Týnec nad Labem 00235831; Obec Krakovany 00235504	030 Týnec nad Labem	2 412	VI.skupina(>1 000př.ob.)
VODOS s.r.o. 47538457	Obec Starý Kolín 00235741	090 Starý Kolín	1 341	VI.skupina(>1 000př.ob.)
VODOS s.r.o. 47538457	Město Zásmuky 00235954	150 Zásmuky	1 450	VI.skupina(>1 000př.ob.)
VODOS s.r.o. 47538457	Město Kostelec nad Černými Lesy 00235474; Živcova píla, s.r.o. 26732777	180 Kostelec n. Č.l.	3 488	VI.skupina(>1 000př.ob.)
VODOS s.r.o. 47538457	ENERGIE AG BOHEMIA s.r.o. 63908298; Obec Květnice 00640042; Obec Rostoklaty 00235709; LENTER Finance s.r.o. 02178974; Marek Lalák 00000000; Jan Rajter 00000000; Endymion spol. s r.o. 25765434	710 Škvorec - vodné	5 598	VI.skupina(>1 000př.ob.)
Vodoservis Planá, spol. s r.o. 26353938	Město Planá 00260096	Planá	5 219	VI.skupina(>1 000př.ob.)
VODOSPOL s. r. o. 48365351	Město Janovice nad Úhlavou 00255611	Janovice nad Úhlavou	1 661	VI.skupina(>1 000př.ob.)
VODOSPOL s. r. o. 48365351	Město Nýrsko 00255921	Nýrsko	4 659	VI.skupina(>1 000př.ob.)

<i>Provozovatel a IČO</i>	<i>Vlastník a IČO</i>	<i>Pro místo</i>	<i>Počet zásobovaných obyvatel</i>	<i>Skupina (provozovatelský BM)</i>
Vodotechnické služby s.r.o. 26048477	Vodotechnické služby s.r.o. 26048477	Počátky	2 700	VI.skupina(>1 000př.ob.)
Vodovod, kanalizace a čistírna odpadních vod v městysi Višňové-příspěvková organizace 72024836	Městys Višňové 00293784; Vodovod, kanalizace a čistírna odpadních vod v městysi Višňové-příspěvková organizace 72024836	višňové	1 231	VI.skupina(>1 000př.ob.)
Vodovodní svazek Mrákotín - Krahulčí 62797816	Městys Mrákotín 00286265	Mrákotín-Krahulčí	1 660	VI.skupina(>1 000př.ob.)
Vodovody a kanalizace Beroun, a.s. 46356975	Město Březnice 00242004	Březnice	3 395	VI.skupina(>1 000př.ob.)
Vodovody a kanalizace Beroun, a.s. 46356975	Město Hostomice 00233269	Hostomice	1 602	VI.skupina(>1 000př.ob.)
Vodovody a kanalizace Beroun, a.s. 46356975	Obec Nová Ves pod Pleší 00242861	Nová Ves pod Pleší	1 087	VI.skupina(>1 000př.ob.)
Vodovody a kanalizace Beroun, a.s. 46356975	Obec Třebotov 00241741; OPT Plus, a.s. 27085287	Třebotov	1 303	VI.skupina(>1 000př.ob.)
Vodovody a kanalizace Beroun, a.s. 46356975	Obec Velké Přílepy 00241806	Velké Přílepy	2 766	VI.skupina(>1 000př.ob.)
Vodovody a kanalizace města Kdyně spol. s r.o. 26326817	Město Kdyně 00253464; Obec Brnířov 00572608	Kdyně	4 892	VI.skupina(>1 000př.ob.)
Vodovody a kanalizace Mladá Boleslav, a.s. 46356983	Městys Loučeň 00239399	Městys Loučeň	1 327	VI.skupina(>1 000př.ob.)
Vodovody a kanalizace Mladá Boleslav, a.s. 46356983	Vodovody a kanalizace Mladá Boleslav, a.s. 46356983; Voda Kondrbálek s.r.o. 28945531; Obec Semčice 00238597; Obec Nepřevázka 00238333; Obec Písková Lhota 00509230	Nepřevázka - průmyslová zóna	2 779	VI.skupina(>1 000př.ob.)
Vodovody a kanalizace Nymburk, a.s. 46357009	Vodovody a kanalizace Nymburk, a.s. 46357009; Obec Kostelní Lhota 00239267; Obec Klučov 00235431; Obec Poříčany 00239666; Ing. František Ludvík 00000000; Obec Písty 00239623; Obec Chrást 00239194; Obec Hradištko 00239135	Voda pitná-Sladovna	4 203	VI.skupina(>1 000př.ob.)
Vodovody a kanalizace Týnec s.r.o. 02433044	Město Týnec nad Sázavou 00232904; Obec Bukovany 00508381	Bukovany, Týnec nad Sázavou - (V); Bukovany - (S)	2 563	VI.skupina(>1 000př.ob.)
Vodovody a kanalizace Týnec s.r.o. 02433044	Město Týnec nad Sázavou 00232904; Obec Bukovany 00508381	Týnec nad Sázavou (V+S); Bukovany (V)	2 563	VI.skupina(>1 000př.ob.)
Vodovody a kanalizace Vsetín, a.s. 47674652	Obec Dolní Bečva 00303747	Dolní Bečva	1 700	VI.skupina(>1 000př.ob.)
Zásobování teplem Vsetín a.s. 45192588	Zásobování teplem Vsetín a.s. 45192588; Vodovody a kanalizace Vsetín, a.s. 47674652	Jasenice	2 000	VI.skupina(>1 000př.ob.)
Zásobování teplem Vsetín a.s. 45192588	Zásobování teplem Vsetín a.s. 45192588; Město Studénka 00298441	Studénka, Nová Horka	9 774	VI.skupina(>1 000př.ob.)
ZIPR s.r.o. 25099337	Město Kouřim 00235482	Kouřim	1 863	VI.skupina(>1 000př.ob.)

4.7 Benchmarking provozovatelských subjektů 2017

Vodovod – skupina VII. (počet připojených obyvatel 301 - 1000)

4.7.1 Charakteristika skupiny

Tato skupina obsahuje 575 Porovnáání. Složení provozovatelů dle charakteru vlastnictví zobrazuje níže uvedený graf. Více než polovina Porovnáání skupiny uvádí provozovatele v komunálním vlastnictví, 15,83 % tvoří Porovnáání s provozovatelem ve vlastnictví soukromém. Dalších 31,30 % představují Porovnáání se soukromým provozovatelem pod zahraniční kontrolou a 3 Porovnáání mají provozovatele ve vlastnictví státu. Další graf zobrazuje podíly počtu Porovnáání podle použitého modelu provozování. U 44,52 % Porovnáání je využit smíšený model provozování, u 45,22 % model čistě oddílný, 9,04 % model oddílný se servisní smlouvou. U 7 Porovnáání se vyskytuje model kombinovaný.

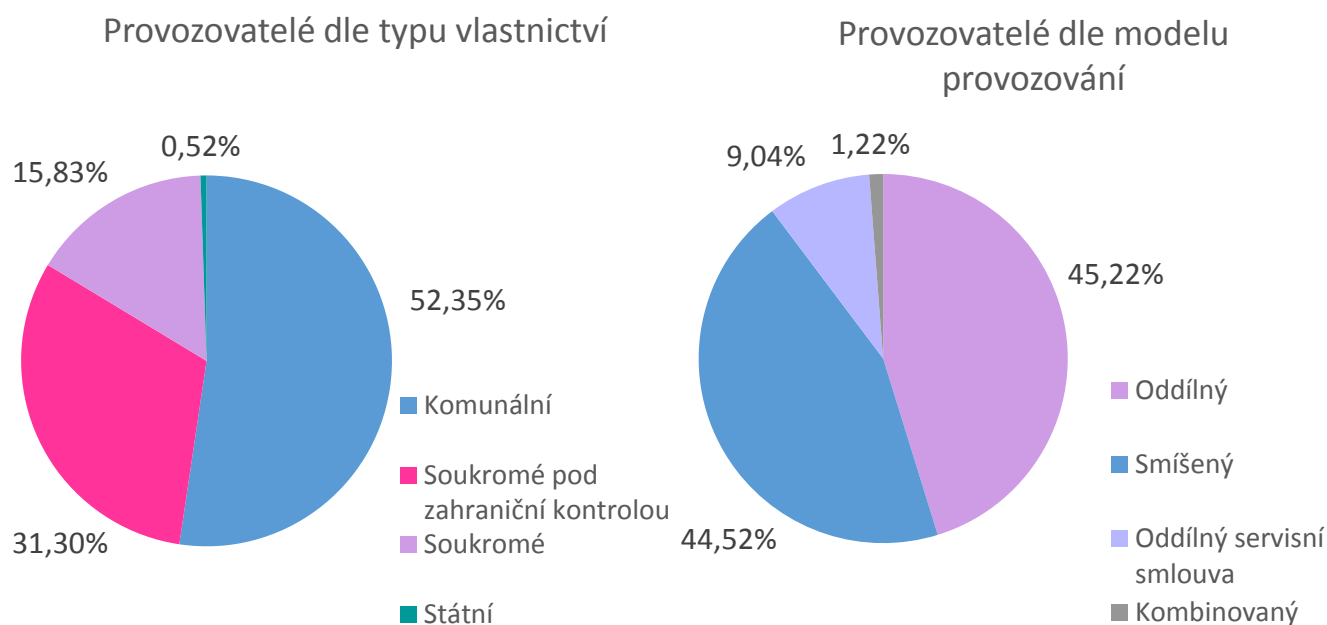

Na vodovodní řady skupiny je prostřednictvím 120 839 přípojek připojeno 319 tis. zásobených obyvatel. Celkem bylo v daném roce dle Porovnáání fakturováno 12,64 mil. m³ pitné vody. Celkové ÚVN na upravení a dopravu této pitné vody činily 384,51 mil. Kč.

Hlavní sledované ukazatele

Označení ukazatele	Název ukazatele	SUMA (Σ)	PRŮMĚR (\emptyset)	MEDIÁN (Q2)	Směrodatná odchylka	MIN	MIN - provozovatel a IČO (vlastník a IČO)	MAX	MAX - provozovatel a IČO (vlastník a IČO)
Základní ukazatele									
ZV01	Počet zásobovaných obyvatel (obyv.)	319 200,73	555,13	512,00	191,23	301,00	ČEVAK a.s. 60849657 (Obec Horní Poříčí 00477133)	996,00	Obec Čistá 00276545 (Obec Čistá 00276545)
ZV03	Délka vodovodních řadů, přepočtená délka (km)	3 114,63	5,42	4,64	3,18	0,26	DISTEP a.s. 65138091 (DISTEP a.s. 65138091)	20,53	ČEVAK a.s. 60849657 (Obec Dívčice 00244775)
ZV09	Voda určená k realizaci (tis. m ³)	16 170,04	28,12	24,07	17,29	4,19	Obec Řečice 00295353 (Obec Řečice 00295353)	177,40	Obec Hajnice 00277827 (Obec Hajnice 00277827)
ZVC30	18. Cena pro vodné (Kč/m ³)	-	28,89	27,82	11,26	6,44	Obec Lučice 00267830 (Obec Lučice 00267830)	123,17	Obec Stožice 48222623 (Obec Stožice 48222623)
ZVC43	4.1 Odpisy (mil. Kč)	34,25	0,06	0,00	0,11	0,00	více Porovnání	0,93	Obec Čistá 00276545 (Obec Čistá 00276545)
ZVC45	4.3 Nájem infrastrukturního majetku (mil. Kč)	23,08	0,04	0,00	0,09	-0,10	1. Vodohospodářská společnost, s.r.o. 47551917 (Obec Úholičky 00640727)	1,00	Vodohospodářská společnost Benešov, s.r.o. 47535865 (Obec Poříčí nad Sázavou 00232513; Michal Choc 00000000)
ZVC46	4.4 Prostředky obnovy infrastrukturního majetku (mil. Kč)	9,85	0,02	0,00	0,06	0,00	více Porovnání	0,44	Obec Mosty U Jablunkova 00296953 (Obec Mosty U Jablunkova 00296953)
ZVC48	5.2 Ostatní provozní náklady externí (mil. Kč)	31,98	0,06	0,03	0,08	-0,49	VODÁRENSKÁ AKCIOVÁ SPOLEČNOST, a.s. 49455842 (Obec Horní Dunajovice 00292818; Obec Želetice 00637165)	0,61	VODAK Humpolec, s.r.o. 49050541 (Město Červená Řečice 00248045)
ZVC50	10. Úplné vlastní náklady (mil. Kč)	384,51	0,67	0,56	0,43	0,00	OP papírna, s.r.o. 25128612 (OP papírna, s.r.o. 25128612)	4,07	Vodohospodářská společnost Benešov, s.r.o. 47535865 (Obec Poříčí nad Sázavou 00232513; Michal Choc 00000000)
ZVC53	D. Voda fakturovaná pitná celkem (mil. m ³)	12,64	0,02	0,02	0,01	0,00	více Porovnání	0,11	Vodohospodářská společnost Benešov, s.r.o. 47535865 (Obec Poříčí nad Sázavou 00232513; Michal Choc 00000000)
ZVC56	11. Jednotkové náklady (Kč/m ³)	-	32,08	30,68	14,27	6,49	Obec Zubří 00842656 (Obec Zubří 00842656)	149,19	VoKa - ekologické stavby, spol. s r.o. 46680331 (Obec Mnich 00248665)
DV64	Hustota přípojek (přepočtená délka) (ks/km)	-	46,20	42,31	22,53	0,00	více Porovnání	165,04	VaK Zápy, s.r.o. 47544511 (Obec Zlonín 00241067)
Výrobní ukazatele									
VV01	Počet obyv. na 1 přípojku (obyv./příp.)	-	5,64	2,63	29,61	0,97	Vodohospodářská společnost Benešov, s.r.o. 47535865 (Obec Petrov 00241539)	480,00	Elektrárna Dětmarovice a.s. 29452279 (Elektrárna Dětmarovice a.s. 29452279)
VV05	Voda určená k realizaci na 1 obyvatele (m ³ /obyv.)	-	50,95	45,17	27,02	7,53	KANALIZACE A VODOVODY Starý Plzenec, a. s. 61778079 (Obec Druztová 00257729)	251,29	Slovácké strojírny, akciová společnost 00008702 (Slovácké strojírny, akciová společnost 00008702)
VV07	Voda nefakturovaná na 1 km přepočtené délky vodovodního řadu na den ((m ³ /km)/den)	-	4,62	2,27	26,55	0,00	více Porovnání	616,38	OP papírna, s.r.o. 25128612 (OP papírna, s.r.o. 25128612)
VV08	Podíl nefakturované vody na vodě určené k realizaci (%)	-	18,93	17,11	14,41	0,00	více Porovnání	99,83	OP papírna, s.r.o. 25128612 (OP papírna, s.r.o. 25128612)
VV10	Ztráty vody na 1 km přepočtené délky vodovodního řadu na den ((m ³ /km)/den)	-	2,56	1,73	2,82	0,00	více Porovnání	25,36	Obec Supíkovice 00303429 (Obec Supíkovice 00303429)
VV11	Podíl ztrát vody na vodě určené k realizaci (%)	-	15,01	12,95	12,16	0,00	více Porovnání	61,67	VoKa - ekologické stavby, spol. s r.o. 46680331 (Obec Mnich 00248665)

Označení ukazatele	Název ukazatele	SUMA (Σ)	PRŮMĚR (Ø)	MEDIÁN (Q2)	Směrodatná odchylka	MIN	MIN - provozovatel a IČO (vlastník a IČO)	MAX	MAX - provozovatel a IČO (vlastník a IČO)
VV15	Podíl nevyhovujících mikrobiologických a biologických vzorků (NMH) (%)	-	3,64	0,00	11,17	0,00	více Porovnání	100,00	Obec Drozdov 00853151 (Obec Drozdov 00853151)
VV16	Podíl nevyhovujících fyzikálně chemických vzorků (NMH) (%)	-	4,86	0,00	15,35	0,00	více Porovnání	100,00	Obec Jiřetín Pod Jedlovou 00261416 (Obec Jiřetín Pod Jedlovou 00261416)
VV17	Počet čerpacích stanic na 1 km přepočtené délky vodovodního řadu (ks/km)	-	0,12	0,00	0,24	0,00	více Porovnání	2,17	DISTEP a.s. 65138091 (DISTEP a.s. 65138091)
Personální ukazatele									
ZVC52	C. Počet pracovníků (osob)	360,49	0,63	0,37	0,85	0,00	více Porovnání	10,00	Obec Bukovinka 00532100 (Obec Bukovinka 00532100)
VP02	Voda fakturovaná pitná celkem na 1 pracovníka společnosti (tis. m ³ /prac.)	-	59,48	63,56	51,14	0,42	OP papírna, s.r.o. 25128612 (OP papírna, s.r.o. 25128612)	346,56	N-systémy s.r.o. 48393193 (Obec Dubicko 00302538)
VP03	Počet zásobených obyvatel na 1 pracovníka společnosti (obyv./prac.)	-	1 654,97	1 265,64	1 454,53	30,50	Obec Rajnochovice 00287661 (Obec Rajnochovice 00287661)	9 233,85	1. SčV, a.s. 47549793 (Obec Drevníky 00242152)
VP04	Počet pracovníků na 1000 přípojek (prac./1000příp.)	-	12,86	1,62	138,94	0,00	více Porovnání	3 000,00	Elektrárna Dětmarovice a.s. 29452279 (Elektrárna Dětmarovice a.s. 29452279)
VP06	Mzdové náklady na 1 m ³ fakturované pitné vody (Kč/m ³)	-	3,51	2,54	3,44	0,00	více Porovnání	21,25	AQUACONSULT, spol. s r.o. 47536209 (Obec Lišnice 00241440)
Ekonomické ukazatele									
VE00	Vodné celkem (tis. Kč)	358 667,60	623,77	510,00	426,57	0,00	více Porovnání	3 663,48	Vodohospodářská společnost Benešov, s.r.o. 47535865 (Obec Poříčí nad Sázavou 00232513; Michal Choc 00000000)
VE03	Podíl kalkulačního zisku k rozdělení na ÚVN (bez části na rozvoj a obnovu) (%)	-	-4,72	0,00	26,74	-86,59	VoKa - ekologické stavby, spol. s r.o. 46680331 (Obec Mních 00248665)	168,04	Obec Zubří 00842656 (Obec Zubří 00842656)
VE04	Podíl kalkulačního zisku na vodném celkem (%)	-	-17,24	0,03	60,99	-645,93	VoKa - ekologické stavby, spol. s r.o. 46680331 (Obec Mních 00248665)	62,69	Obec Zubří 00842656 (Obec Zubří 00842656)
VE05	Jednotkový kalkulační zisk (Kč/m ³)	-	-3,19	0,01	11,52	-129,19	VoKa - ekologické stavby, spol. s r.o. 46680331 (Obec Mních 00248665)	21,24	Obec Radějovice 00240672 (Obec Radějovice 00240672)
VE07	Hodnota infrastrukturního majetku na 1 zásobeného obyvatele (tis. Kč/obyv.)	-	42,36	37,70	31,88	1,11	Obec Lovčičky 00291994 (Obec Lovčičky 00291994)	391,63	Obec Dolní Brusnice 60153415 (Obec Dolní Brusnice 60153415)
OKF	Operační koeficient (-)	-	0,75	0,77	0,27	0,00	více Porovnání	2,20	Obec Radějovice 00240672 (Obec Radějovice 00240672)

4.7.2 Základní ukazatele

Celková délka vodovodních řadů skupiny činí 4 126,99 km (přepočtená délka 3 114,64 km) a průměrná hustota vodovodních přípojek je 46,20 přípojek na km vodovodního řadu. Směrodatná odchylka tohoto ukazatele činí 22,53 přípojek na km sítě, což je hodnota dosahující téměř poloviny průměru a poukazuje na vysoké rozdíly dosažených hodnot. Průměrný počet obyvatel na přípojku je 5,64 obyvatel. Úpraven vody ve skupině bylo celkem vykázáno 521 a v daném roce bylo upraveno celkem 11,03 mil. m³ pitné vody.

Prostředky na obnovu VIM byly tvořeny v kalkulačních položkách opravy VIM ve výši 39,25 mil. Kč, odpisy VIM ve výši 34,25 mil. Kč, nájemné VIM ve výši 23,08 mil. Kč a prostředky obnovy na řádku 4.4 ve výši 9,90 mil. Kč. Tento řádek Porovnání byl využit na 94 Porovnáních. Kladná část kalkulačního zisku určená na obnovu a rozvoj VIM činila celkem 2,51 mil. Kč, byla vykázána na 28 Porovnáních. Na jednom Porovnání byla část zisku určená na obnovu a rozvoj VIM záporná. Jedná se o Porovnání vlastníka a provozovatele Město Deštná.

4.7.3 Výrobní ukazatele

Při pohledu na skupinu jako celek, je možno říci, že kvalita dodávané vody byla vyhovující. Počet odebraných mikrobiologických a biologických vzorků za skupinu činil 3 273 vzorků a z toho jich bylo 143 nevyhovujících (tj. 4,37 %). Počet odebraných fyzikálně chemických vzorků za skupinu činil 3 255 vzorků a z toho jich bylo 207 nevyhovujících (tj. 6,36 %). Následující tabulka uvádí přehled 69 Porovnání (tj. 12 % Porovnání ve skupině), u kterých bylo v souvisejících VÚPE vykázáno více než 20 % nevyhovujících mikrobiologických a biologických nebo fyzikálně chemických vzorků. Průměrný počet odebraných vzorků na jedno Porovnání činí u obou druhů necelých 6 vzorků.

Provozovatel a IČO	Vlastník a IČO	Pro místo	Podíl nevyhovujících mikrobiologických a biologických vzorků (%)	Podíl nevyhovujících fyzikálně chemických vzorků (%)
Obec Drozdov 00853151	Obec Drozdov 00853151	Drozdov	100,00	100,00
Obec Chromeč 00636100	Obec Chromeč 00636100	Chromeč	100,00	100,00
ČEVAK a.s. 60849657	Obec Bujanov 00245810	Bujanov	12,50	100,00
ČEVAK a.s. 60849657	Obec Slavče 00245429	Slavče	0,00	100,00
Obec Jiřetín Pod Jedlovou 00261416	Obec Jiřetín Pod Jedlovou 00261416	Jiřetín pod Jedlovou	0,00	100,00
Obec Klíнец 00640719	Obec Klíнец 00640719; RS BAU s.r.o. 27126196; Mgr. Milan Romanovský 00000000	Klíнец	0,00	100,00
Obec Vílanec 00543772	Obec Vílanec 00543772	Vílanec	0,00	100,00
Vodohospodářská společnost Dobříš spol. s r.o. 49549677	Město Nový Knín 00242888	Nový Knín	50,00	50,00
Středočeská vodovodní a kanalizační s.r.o. 26731240	Obec Řitka 00241644	Řitka	33,33	50,00
Obec Velhartice 00256242	Obec Velhartice 00256242	Velhartice	0,00	83,33
Městys Přídolí 00246093	Městys Přídolí 00246093	Přídolí	0,00	75,00
1. SčV, a.s. 47549793	Obec Petrovice 00243027	Petrovice	0,00	71,43
Šumavské vodovody a kanalizace a.s. 25232100	Město Měčín 00255785	Měčín	34,21	36,67
Obec Draženov 00253332	Obec Draženov 00253332	Draženov	0,00	66,67
Slovácké strojírny, akciová společnost 00008702	Slovácké strojírny, akciová společnost 00008702	MEP POSTŘELMOV	50,00	16,67
Vodohospodářská společnost Dobříš spol. s r.o. 49549677	Obec Voznice 00243531	Voznice	33,33	33,33
Obec Výprachtice 00279765	Obec Výprachtice 00279765	Výprachtice	50,00	12,50
Obec Nalžovice 00242772	Obec Nalžovice 00242772	Nalžovice	40,00	20,00

Provozovatel a IČO	Vlastník a IČO	Pro místo	Podíl nevyhovujících mikrobiologických a biologických vzorků (%)	Podíl nevyhovujících fyzikálně chemických vzorků (%)
Vodohospodářské služby RT, s.r.o. 27461556	Obec Libňatov 00278084	Libňatov	60,00	0,00
AQUAŠUMAVA s.r.o. 64832911	Obec Bolešiny 00255246	Bolešiny	57,14	0,00
ČEVAK a.s. 60849657	Obec Chanovice 00255556	Chanovice	0,00	55,56
Obec Velhartice 00256242	Obec Velhartice 00256242	Nemilkov, Chotěšov, Hory Matky Boží, Stojanovice	16,67	38,71
Obec Jakartovice 00300187	Obec Jakartovice 00300187	Jakartovice	8,33	45,45
VODOSPOL s. r. o. 48365351	Městys Dešenice 00255394	Dešenice	0,00	53,33
ČEVAK a.s. 60849657	Obec Nadějkov 00249891	Nadějkov	14,29	37,50
AQUAŠUMAVA s.r.o. 64832911	Městys Chudenice 00255599	Chudenice	50,00	0,00
ČEVAK a.s. 60849657	Obec Líštany 00258067	Líštany	0,00	50,00
ČEVAK a.s. 60849657	Obec Zbelítov 00511692	Zbelítov	50,00	0,00
Obec Chomutice 00271594	Obec Chomutice 00271594	Chomutice	0,00	50,00
Obec Mosty U Jablunkova 00296953	Obec Mosty U Jablunkova 00296953	obec Mosty u Jablunkova	0,00	50,00
Obec Zašová 00304476	Obec Zašová 00304476	Veselá	25,00	25,00
Vodohospodářské služby RT, s.r.o. 27461556	Obec Choustníkovo Hradiště 00277932	Choustníkovo Hradiště	25,00	25,00
VODOS s.r.o. 47538457	Obec Krupá 00235512	120 Krupá	50,00	0,00
1. SčV, a.s. 47549793	Městys Vysoký Chlumeč 00243582	Vysoký Chlumeč	36,36	9,09
Městys Osvětimany 00291218	Městys Osvětimany 00291218	Osvětimany	0,00	45,45
ČEVAK a.s. 60849657	Obec Dolní Dvořiště 00245844	Dolní Dvořiště	33,33	11,11
Obec Dolní Brusnice 60153415	Obec Dolní Brusnice 60153415	Dolní Brusnice	25,00	16,67
Obec Střítež Nad Bečvou 00635839	Obec Střítež Nad Bečvou 00635839	Střítež nad Bečvou	16,67	25,00
AQUAŠUMAVA s.r.o. 64832911	Obec Svěradice 00573337	Svěradice	40,00	0,00
Obec Herálec 00294306	Obec Herálec 00294306	Herálec	0,00	40,00
Obec Pavlov 00544418	Obec Pavlov 00544418	Pavlov	0,00	40,00
VODÁRENSKÁ AKCIOVÁ SPOLEČNOST, a.s. 49455842	Obec Malešovice 00488038	Obec Malešovice	40,00	0,00
Obec Malé Březno 00556891	Obec Malé Březno 00556891	Obec Malé Březno, Leština	37,50	0,00
AQUAŠUMAVA s.r.o. 64832911	Obec Dlouhá Ves 00255416	Dlouhá Ves	33,33	0,00
ČEVAK a.s. 60849657	Obec Řípec 00667137; Obec Dráčov 00252221	Dráčov + Řípec	0,00	33,33
ČEVAK a.s. 60849657	Městys Bernartice 00249530	Bernartice	33,33	0,00
ČEVAK a.s. 60849657	Obec Lipí 00245160	Lipí	0,00	33,33
Obec Pozděchov 00304204	Obec Pozděchov 00304204	Pozděchov	33,33	0,00
Obec Žeranovice 00287971	Obec Žeranovice 00287971	Žeranovice	0,00	33,33
Vodohospodářské služby RT, s.r.o. 27461556	Obec Třebihošť 00278378	Třebihošť	33,33	0,00
Vodohospodářské služby RT, s.r.o. 27461556	Obec Kunčice Nad Labem 00278033	Kunčice nad Labem	33,33	0,00
AQUAŠUMAVA s.r.o. 64832911	Obec Hlavňovice 00255483	Hlavňovice 2	30,00	0,00
Obec Jestřabí V Krkonoších 00275794	Obec Jestřabí V Krkonoších 00275794	Jestřabí, Roudnice, Křižlice	0,00	28,57
VODOSPOL s. r. o. 48365351	Městys Kolíneč 00255688	Kolíneč	0,00	26,67
1. SčV, a.s. 47549793	TRIPS, spol. s r.o. 62418360; Družstvo Křenice 27599621; Ekologické Křenice u Prahy z.s. 26666197; atd.	Křenice	25,00	0,00
ENVIRO-EKOANALYTIKA, s.r.o. 49446690	Obec Ořechov 00545775	Ořechov	0,00	25,00
Obec Březůvky 00283843	Obec Březůvky 00283843	Březůvky	25,00	0,00
Obec Cejle 00488615	Obec Cejle 00488615	Cejle	0,00	25,00
Obec Huntířov 00261360	Obec Huntířov 00261360	Huntířov	25,00	0,00
Obec Chlumany 00583022	Obec Chlumany 00583022; Zemědělská společnost Chlumany a.s. 00112925	vodovod	25,00	0,00
Obec Kořenov 00262421	Obec Kořenov 00262421	Obec Kořenov	0,00	25,00
Obec Lichkov 00279161	Obec Lichkov 00279161	Lichkov	25,00	0,00
Obec Loukov 00287440	Obec Loukov 00287440	Loukov	0,00	25,00
Obec Partutovice 00301701	Obec Partutovice 00301701	Partutovice	25,00	0,00
Obec Zadní Třeboň 00234028	Obec Zadní Třeboň 00234028	Vodné a stočné Zadní Třeboň	25,00	0,00
Služby obce Studenec, s.r.o. 03806472	Obec Studenec 00290513	Studenec	0,00	25,00
VODOS s.r.o. 47538457	Obec Horní Kruty 00235385	100 Horní Kruty	0,00	25,00

Provozovatel a IČO	Vlastník a IČO	Pro místo	Podíl nevyhovujících mikrobiologických a biologických vzorků (%)	Podíl nevyhovujících fyzikálně chemických vzorků (%)
Vodovody a kanalizace Beroun, a.s. 46356975	Obec Chýnčice 00473227	Chýnčice	25,00	0,00
Šumavské vodovody a kanalizace a.s. 25232100	Obec Bezděkov 00255220	Bezděkov	21,05	0,00

Dalšími významnými výrobními ukazateli pro hodnocení provozovatelských subjektů jsou výše ztrát vody a výše nefakturované vody. Oba ukazatele jsou pro účely objektivního srovnávání vyjádřeny nejen podílem na vodě určené k realizaci, ale i v m³ na km přepočtené délky sítě za den. Nefakturovaná voda jako součást objemu vody určené k realizaci je vykazována v bilančních údajích ve VÚPE vodovodních řadů a obsahuje vlastní spotřebu vody (tj. vody použité provozovatelem pro účely provozu VIM), ostatní nefakturovanou vodu (spotřebovanou např. pro požární účely) a ztráty v trubicí síti (způsobené úniky vody v důsledku netěsností, havárií apod., nepřesnostmi v měření, neoprávněnými odběry). Ukazatele, k jejichž výpočtu je použito množství nefakturované vody, mohou být ovlivněny skutečností, že je zde často zahrnuta voda spotřebovaná v provozech, které nesouvisí s výrobou a dodávkou pitné vody. Ukazatel množství nefakturované vody v m³/km/den může být dále výrazně ovlivněn celkovou délkou vodovodní sítě, do které není zahrnuta délka přiváděcích řadů. V případě, že je výše nefakturované vody uváděna včetně hodnoty pro přiváděcí řady, je ukazatel zkreslen. V takových případech je třeba zohlednit i ukazatel množství nefakturované vody vyjádřený podílem na vodě určené k realizaci.

Ztráty vody jsou v praxi určovány rozdílem mezi vodou nefakturovanou a součtem vody pro vlastní spotřebu a vody ostatní nefakturované, jejíž množství je odhadováno. Výši ztrát ovlivňují spolu se stavem VIM, tlakovými poměry v síti a celkovým objemem dodávané vody také subjektivní faktory (např. zkušenost zodpovědných pracovníků a přesnost měření).

Celkový objem nefakturované pitné vody ve skupině činí 3,47 mil. m³. Celkový podíl objemu nefakturované vody na vodě určené k realizaci činí 21,45 %. Objem nefakturované vody na km přepočtené délky sítě a den činí průměrně ve skupině 4,62 m³/km/den. Nejvyšší objem nefakturované vody na km sítě a den byl zjištěn ve VÚPE související s Porovnáním pro místo OP papírna provozovatele OP papírna s. r. o., a to 616,38 m³/km/den. Podíl nefakturované vody na vodě určené k realizaci je 99,83 %. Jedná se zřejmě o areálový vodovod a ve vodě nefakturované je s největší pravděpodobností zahrnuta voda dodaná do provozů nesouvisejících s výrobou a dodávkou pitné vody.

Graf níže znázorňuje zmíněné ukazatele nefakturované vody pro Porovnání ve skupině s vyznačeným 95% percentilem objemu nefakturované vody na km a den ve výši 9,75 m³/km/den.

Nefakturovaná voda v m³/km/den a v % - nefakturovaná voda přesahující 95% percentil v m³/km/den

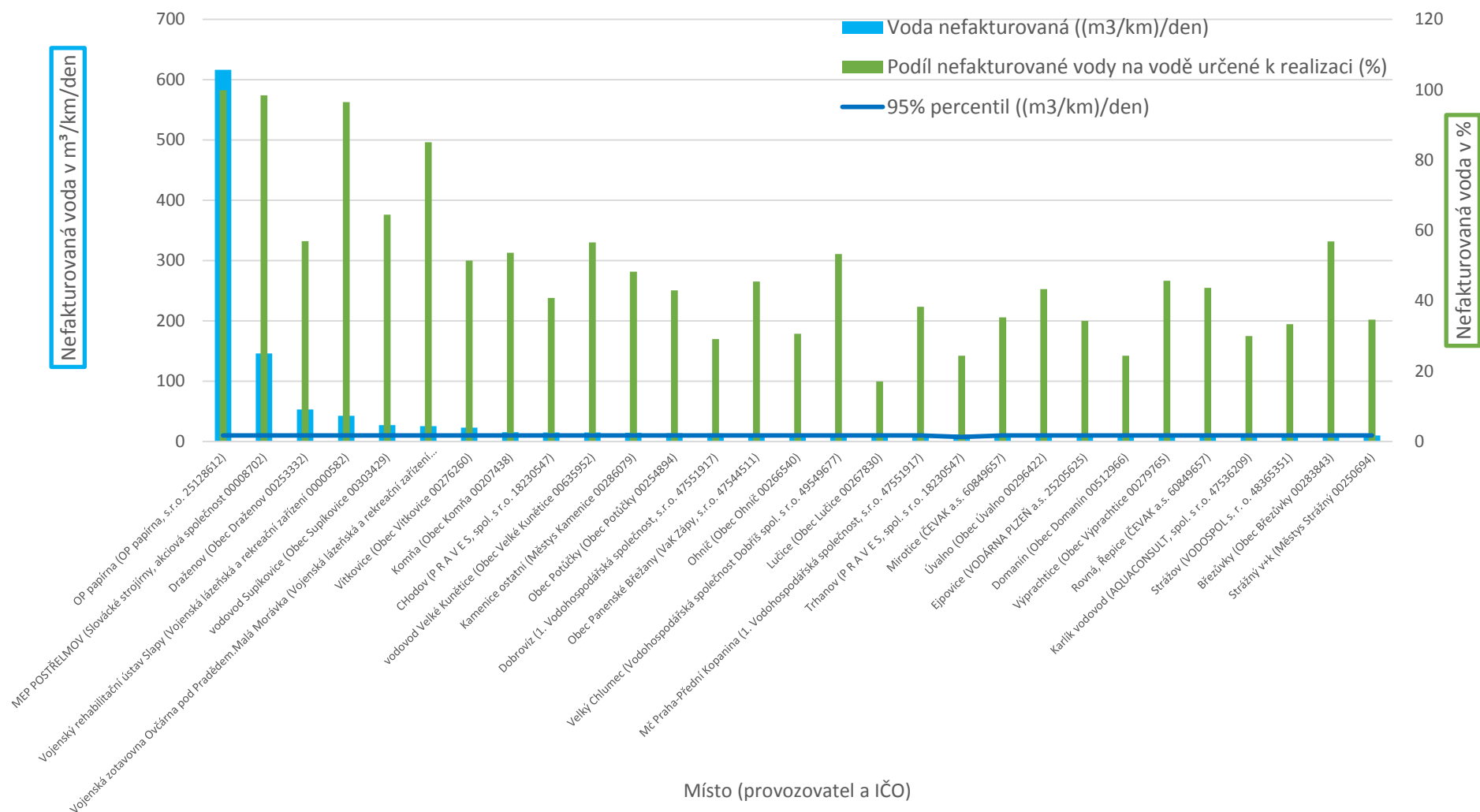

Následující tabulka uvádí přehled Porovnaní, u kterých bylo v souvisejících VÚPE zjištěno, že přesahují 95% percentil skupiny v ukazateli voda nefakturovaná na km sítě a den. Dále jsou zde pro porovnání uvedeny ukazatele ztrát pitné vody.

Provozovatel a IČO	Vlastník a IČO	Pro místo	Voda nefakturovaná ((m ³ /km)/den)	Podíl nefakturované vody na vodě určené k realizaci (%)	Ztráty vody ((m ³ /km)/den)	Podíl ztrát vody na vodě určené k realizaci (%)
OP papírna, s.r.o. 25128612	OP papírna, s.r.o. 25128612	OP papírna	616,376	99,825	0,000	0,000
Slovácké strojírný, akciová společnost 00008702	Slovácké strojírný, akciová společnost 00008702	MEP POSTŘELMOV	145,834	98,393	0,000	0,000
Obec Draženov 00253332	Obec Draženov 00253332	Draženov	53,205	56,948	10,426	11,160
Vojenská lázeňská a rekreační zařízení 00000582	Vojenská lázeňská a rekreační zařízení 00000582	Vojenský rehabilitační ústav Slapy	42,682	96,440	0,000	0,000
Obec Supíkovice 00303429	Obec Supíkovice 00303429	vodovod Supíkovice	27,013	64,457	25,362	60,518
Vojenská lázeňská a rekreační zařízení 00000582	Vojenská lázeňská a rekreační zařízení 00000582	Vojenská zotavovna Ovčárna pod Pradědem.Malá Morávka	25,560	85,069	0,000	0,000
Obec Vítkovice 00276260	Obec Vítkovice 00276260	Vítkovice	22,831	51,389	8,022	18,056
Obec Komňa 00207438	Obec Komňa 00207438	Komňa	15,462	53,637	9,076	31,486
P R A V E S, spol. s r.o. 18230547	Obec Chodov 00253421	CHodov	14,999	40,770	14,176	38,533
Obec Velké Kunětice 00635952	Obec Velké Kunětice 00635952	vodovod Velké Kunětice	14,787	56,612	14,160	54,213
Městys Kamenice 00286079	Městys Kamenice 00286079	Kamenice ostatní	14,527	48,248	13,361	44,376
Obec Potůčky 00254894	Obec Potůčky 00254894	Obec Potůčky	13,480	42,982	13,480	42,982
1. Vodohospodářská společnost, s.r.o. 47551917	Obec Dobrovíz 00241164	Dobrovíz	13,229	29,121	13,229	29,121
VaK Zápy, s.r.o. 47544511	Obec Panenské Břežany 00240583	Obec Panenské Břežany	12,302	45,446	10,910	40,302
Obec Ohnič 00266540	Obec Ohnič 00266540	Ohnič	11,773	30,632	11,538	30,023
Vodohospodářská společnost Dobříš spol. s r.o. 49549677	Obec Velký Chlumeč 00509850	Velký Chlumeč	11,697	53,283	11,628	52,970
Obec Lučice 00267830	Obec Lučice 00267830	Lučice	11,679	17,055	0,000	0,000
1. Vodohospodářská společnost, s.r.o. 47551917	Městská část Praha-Přední Kopanina 00241571	MČ Praha-Přední Kopanina	11,553	38,257	11,553	38,257
P R A V E S, spol. s r.o. 18230547	Obec Trhanov 00572209	Trhanov	11,436	24,366	10,136	21,597
ČEVAK a.s. 60849657	Město Mirovice 00249840	Mirovice	11,248	35,270	11,060	34,680
Obec Úvalno 00296422	Obec Úvalno 00296422	Úvalno	11,231	43,303	6,935	26,739
VODÁRNA PLZEŇ a.s. 25205625	Obec Ejpovice 00258695	Ejpovice	11,211	34,284	11,021	33,704
Obec Domanín 00512966	Obec Domanín 00512966	Domanín	10,872	24,390	10,872	24,390
Obec Výprachtice 00279765	Obec Výprachtice 00279765	Výprachtice	10,664	45,648	9,597	41,083
ČEVAK a.s. 60849657	Obec Řepice 00667820; Obec Rovná 00667811	Rovná, Řepice	10,620	43,642	10,301	42,329
AQUACONSULT, spol. s r.o. 47536209	Obec Karlík 44684967; Obec Lety 00241393	Karlík vodovod	10,512	29,979	8,526	24,317
VODOSPOL s. r. o. 48365351	Město Strážov 00256102	Strážov	10,115	33,315	10,037	33,060
Obec Březůvky 00283843	Obec Březůvky 00283843	Březůvky	10,113	56,851	8,932	50,212
Městys Strážný 00250694	Městys Strážný 00250694	Strážný v+k	9,997	34,596	5,920	20,486

Při distribuci vody k odběratelům došlo ke ztrátám pitné vody v celkové výši 2,67 mil. m³, což představuje 16,49 % z celkového objemu vody určené k realizaci. Průměrné ztráty pitné vody ve skupině činí 2,56 m³/km/den. Nejvyšší ztráty pitné vody ve výši 25,36 na kilometr přepočtené délky byly vykázány ve VÚPE náležící k Porovnaní pro místo Vodovod Supíkovice provozovatele Obec Supíkovice. Graf níže znázorňuje zmíněné ukazatele ztrát pitné vody pro Porovnaní ve skupině s vyznačeným 95% percentilem objemu ztrát pitné vody na km a den, který činí 8,21 m³/km/den.

Ztráty vody v m3/km/den a v % - ztráty vody přesahující 90% percentil v m3/km/den

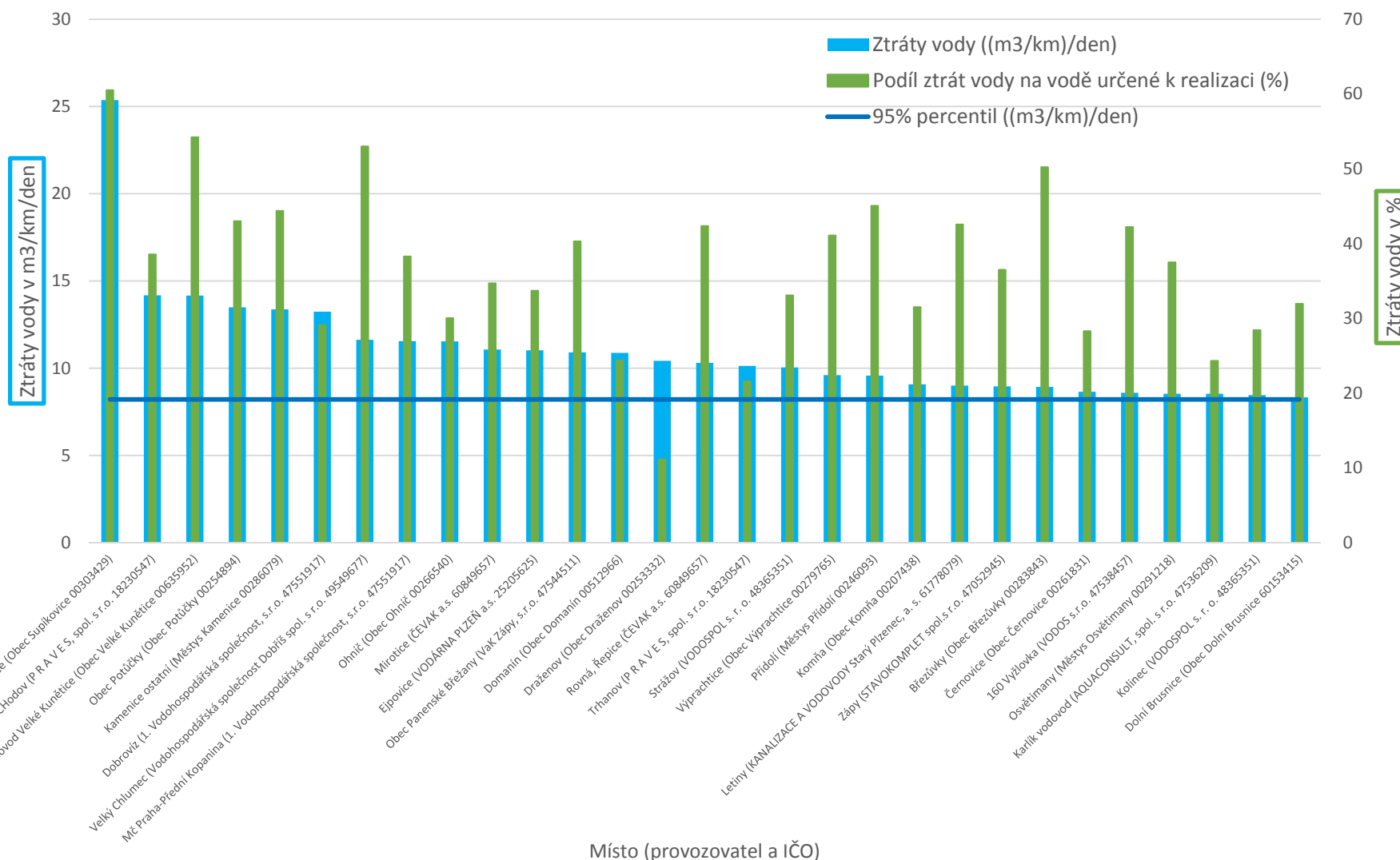

Následující tabulka uvádí seznam 59 Porovnáání (tj. 10,26 % Porovnáání ve skupině) s vykázanými nulovými ztrátami vody v souvisejících VÚPE, pro porovnáání jsou zde uvedeny i ukazatele nefakturované vody. Ani při malé délce vodovodní sítě není možné, aby byly ztráty vody nulové. Takový údaj poukazuje na chybu ve vykazování, případně na nedostatečné sledování údajů potřebných pro vykazování ztrát vody.

<i>Provozovatel a IČO</i>	<i>Vlastník a IČO</i>	<i>Pro místo</i>	<i>Voda nefakturovaná ((m³/km)/den)</i>	<i>Podíl nefakturované vody na vodě určené k realizaci (%)</i>	<i>Ztráty vody ((m³/km)/den)</i>	<i>Podíl ztrát vody na vodě určené k realizaci (%)</i>
Elektrárna Dětmárovice a.s. 29452279	Elektrárna Dětmárovice a.s. 29452279	Dětmárovice	0,0000	0,000	0,000	0,000
Obec Město Libavá 04498704	Obec Město Libavá 04498704	Libavá	0,0000	0,000	0,000	0,000
Městys Žehušice 00236683	Městys Žehušice 00236683	Žehušice	0,0000	0,000	0,000	0,000
Obec Bernartice 00302325	Obec Bernartice 00302325	Bernartice	0,0000	0,000	0,000	0,000
Obec Choryně 00303844	Obec Choryně 00303844	Choryně	0,0000	0,000	0,000	0,000
Devět křížů 65264908	Devět křížů 65264908	Devět křížů	0,0000	0,000	0,000	0,000
Obec Budětsko 00599999	Obec Budětsko 00599999	Vodovod Budětsko	0,0000	0,000	0,000	0,000
Vodovody a kanalizace Beroun, a.s. 46356975	Obec Hvoždany 00242292	Obec Hvoždany	0,0000	0,000	0,000	0,000
AQUAŠUMAVA s.r.o. 64832911	Obec Pačejov 00255963	Pačejov	0,0000	0,000	0,000	0,000
TOSHULIN, a.s. 25510851	TOSHULIN, a.s. 25510851	Hulín	0,0000	0,000	0,000	0,000
Obec Štěpánovice 00365548	Obec Štěpánovice 00365548	Štěpánovice	0,0000	0,000	0,000	0,000
ENVIRO-EKOANALYTIKA, s.r.o. 49446690	Obec Ořechov 00545775	Ořechov	0,0000	0,000	0,000	0,000
KANALIZACE A VODOVODY Starý Plzeňec, a. s. 61778079	Obec Štěnovický Borek 00574040	Štěnovický Borek	0,0000	0,000	0,000	0,000
Obec Horní Krupá 00267481	Obec Horní Krupá 00267481	Horní Krupá	0,0000	0,000	0,000	0,000
AQUAŠUMAVA s.r.o. 64832911	Městys Chudenice 00255599	Chudenice	0,0000	0,000	0,000	0,000
Obec Horní Újezd 00636274	Obec Horní Újezd 00636274	Horní Újezd	0,0000	0,000	0,000	0,000
Obec Radošovice 00232602	Obec Radošovice 00232602	Radošovice	0,0000	0,000	0,000	0,000
Obec Bukovec 00535940	Obec Bukovec 00535940	Bukovec	0,0000	0,000	0,000	0,000
Obec Malá Morava 00302970	Obec Malá Morava 00302970	Malá Morava	0,0000	0,000	0,000	0,000
Obec Bernartice 00277665	Obec Bernartice 00277665	Bernartice	0,0000	0,000	0,000	0,000
Obec Chlumany 00583022	Obec Chlumany 00583022; Zemědělská společnost Chlumany a.s. 00112925	vodovod	0,0000	0,000	0,000	0,000
Obec Zubří 00842656	Obec Zubří 00842656	Obec Zubří	0,0000	0,000	0,000	0,000
Obec Sedletín 00580058	Obec Sedletín 00580058	Sedletín	0,0000	0,000	0,000	0,000
Obec Herálec 00294306	Obec Herálec 00294306	Herálec	0,0000	0,000	0,000	0,000
Obec Lichkov 00279161	Obec Lichkov 00279161	Lichkov	0,0000	0,000	0,000	0,000
AQUAŠUMAVA s.r.o. 64832911	Obec Velký Bor 00256269	Velký Bor	0,0000	0,000	0,000	0,000
Obec Oráčov 00244198	Obec Oráčov 00244198	Obec Oráčov	0,0000	0,000	0,000	0,000
Obec Pavlov 00544418	Obec Pavlov 00544418	Pavlov	0,0000	0,000	0,000	0,000
AQUAŠUMAVA s.r.o. 64832911	Obec Hlavňovice 00255483	Hlavňovice 2	0,0000	0,000	0,000	0,000
Obec Kojčice 00511315	Obec Kojčice 00511315	Kojčice	0,0000	0,000	0,000	0,000
Obec Horní Vltavice 00250422	Obec Horní Vltavice 00250422	Horní Vltavice	0,0000	0,000	0,000	0,000
Obec Lesná 00259969	Obec Lesná 00259969	Lesná	0,0000	0,000	0,000	0,000
Obec Vitějovice 00250813	Obec Vitějovice 00250813	Vitějovice	0,0000	0,000	0,000	0,000

VoKa - ekologické stavby, spol. s r.o. 46680331	Obec Cetoraz 00247936	Cetoraz	0,0000	0,000	0,000	0,000
Obec Újezd 00253839	Obec Újezd 00253839	Vrty u Dobré vody	0,031	0,123	0,000	0,000
Obec Srbeč 00244449	Obec Srbeč 00244449	Obec Srbeč	0,032	0,525	0,000	0,000
Obec Struhařov 00232751	Obec Struhařov 00232751	Struhařov	0,039	0,348	0,000	0,000
Obec Nevojice 00292150	Obec Nevojice 00292150	k.ú. Nevojice	0,121	1,190	0,000	0,000
AQUA Vatín, příspěvková organizace 71294902	Obec Vatín 00842362	Vodovod a Kanalizace Vatín	0,234	2,225	0,000	0,000
Městys Prosiměřice 00293415	Městys Prosiměřice 00293415	Prosiměřice	0,541	3,441	0,000	0,000
ČEVAK a.s. 60849657	Obec Kovářov 00249777	Kovářov	0,726	4,302	0,000	0,000
Obec Bohdalec 00599280	Obec Bohdalec 00599280	Vodovod a kanalizace Bohdalec	0,764	14,158	0,000	0,000
Obec Šanov 00244481	Obec Šanov 00244481	Obec Šanov	0,807	2,302	0,000	0,000
Služby obce Studenec, s.r.o. 03806472	Obec Studenec 00290513	Studenec	0,837	11,471	0,000	0,000
DISTEP a.s. 65138091	DISTEP a.s. 65138091	Frýdek-Místek Voda dodaná s tlakem	0,891	0,847	0,000	0,000
DISTEP a.s. 65138091	DISTEP a.s. 65138091	Frýdek-Místek voda dodaná s tlakem snižená	0,891	0,847	0,000	0,000
Obec Vedrovice 00293741	Obec Vedrovice 00293741	Vedrovice	1,448	8,580	0,000	0,000
Obec Třebětice 00666548	Obec Třebětice 00666548	Třebětice	1,694	13,600	0,000	0,000
Obec Rychnověk 00273007	Obec Rychnověk 00273007	Rychnověk, Zvole	1,766	11,076	0,000	0,000
Obec Bocanovice 00535931	Obec Bocanovice 00535931	Bocanovice	1,966	7,567	0,000	0,000
Obec Chotusice 00236128	Obec Chotusice 00236128	Chotusice	4,892	26,166	0,000	0,000
Obec Jiřetín Pod Jedlovou 00261416	Obec Jiřetín Pod Jedlovou 00261416	Jiřetín pod Jedlovou	5,325	40,799	0,000	0,000
CPI BYTY, a.s. 26228700	CPI BYTY, a.s. 26228700	Nový Borek	6,067	22,321	0,000	0,000
Městys Stará Říše 00286648	Městys Stará Říše 00286648	Stará Říše	8,088	41,345	0,000	0,000
Obec Lučice 00267830	Obec Lučice 00267830	Lučice	11,679	17,055	0,000	0,000
Vojenská lázeňská a rekreační zařízení 00000582	Vojenská lázeňská a rekreační zařízení 00000582	Vojenská zotavovna Ovčárna pod Pradědem.Malá Morávka	25,560	85,069	0,000	0,000
Vojenská lázeňská a rekreační zařízení 00000582	Vojenská lázeňská a rekreační zařízení 00000582	Vojenský rehabilitační ústav Slapy	42,682	96,440	0,000	0,000
Slovácké strojírny, akciová společnost 00008702	Slovácké strojírny, akciová společnost 00008702	MEP POSTŘELMOV	145,834	98,393	0,000	0,000
OP papírna, s.r.o. 25128612	OP papírna, s.r.o. 25128612	OP papírna	616,376	99,825	0,000	0,000

4.7.4 Personální ukazatele

Celkem za skupinu bylo vykázáno 360 pracovníků provozovatelských subjektů. Průměrně připadá na jednoho pracovníka 1 651,71 připojených obyvatel. Mzdové náklady na m³ fakturované pitné vody činily průměrně 3,51 Kč/m³ a průměrný podíl mzdových nákladů na ÚVN byl vyčíslen na 11,41 %. Externí provozní náklady průměrně tvořily 2,88 Kč/m³ a 9,36 % ÚVN. Ve skupině se nachází 8 Porovnaní, na kterých byly vykázány mzdové náklady i externí provozní náklady v nulové výši, což může vypovídat o nevykazování souvisejících nákladů ve skutečné výši.

Na 68 Porovnání je vykázán nulový počet pracovníků. Na 32 z nich jsou zároveň vykázány nenulové mzdové náklady. Přehled těchto Porovnání je uveden v následující tabulce.

Provozovatel a IČO	Vlastník a IČO	Pro místo	Počet pracovníků	Mzdy (mil. Kč)
Vodohospodářská společnost Benešov, s.r.o. 47535865	Obec Poříčí nad Sázavou 00232513; Michal Choc 00000000	Poříčí nad Sázavou	0,0	0,461
Vodohospodářská společnost Benešov, s.r.o. 47535865	Obec Chocerady 00231860	Chocerady	0,0	0,287
Vodohospodářská společnost Benešov, s.r.o. 47535865	Obec Stříbrná Skalice 00235750	Stříbrná Skalice	0,0	0,207
Vodohospodářská společnost Benešov, s.r.o. 47535865	Městys Netvořice 00232360	Netvořice	0,0	0,204
Vodohospodářská společnost Benešov, s.r.o. 47535865	Město Trhový Štěpánov 00232874	Trhový Štěpánov	0,0	0,173
Vodohospodářská společnost Benešov, s.r.o. 47535865	Město Krásná Hora nad Vltavou 00242535	Krásná Hora	0,0	0,140
Vodohospodářská společnost Benešov, s.r.o. 47535865	Obec Petrov 00241539	Petrov	0,0	0,139
Vodohospodářská společnost Benešov, s.r.o. 47535865	Obec Bečváry 00235245	Bečváry	0,0	0,128
Vodohospodářská společnost Benešov, s.r.o. 47535865	Obec Mrač 00232271	Mrač	0,0	0,123
Vodohospodářská společnost Benešov, s.r.o. 47535865	Obec Tehovec 43750648	Tehovec	0,0	0,121
KANALIZACE A VODOVODY Starý Plzeňec, a. s. 61778079	Obec Dnešice 00256544	Dnešice	0,0	0,121
KANALIZACE A VODOVODY Starý Plzeňec, a. s. 61778079	Obec Letiny 00256820	Letiny	0,0	0,104
Vodohospodářská společnost Benešov, s.r.o. 47535865	Obec Krhanice 00232025	Krhanice	0,0	0,102
Obec Velhartice 00256242	Obec Velhartice 00256242	Nemilkov, Chotěšov, Hory Matky Boží, Stojanovice	0,0	0,101
Vodohospodářská společnost Benešov, s.r.o. 47535865	Obec Hrusice 00240222	Hrusice	0,0	0,099
KANALIZACE A VODOVODY Starý Plzeňec, a. s. 61778079	Město Kasejovice 00256731	Kasejovice	0,0	0,096
KANALIZACE A VODOVODY Starý Plzeňec, a. s. 61778079	Obec Nezvěstice 00257028	Nezvěstice	0,0	0,087
Obec Darkovice 00635456	Obec Darkovice 00635456	Obec Darkovice	0,0	0,081
Vodohospodářská společnost Benešov, s.r.o. 47535865	Obec Kostelec U Křížků 00240354	Kostelec u Křížků	0,0	0,075
Obec Vedrovice 00293741	Obec Vedrovice 00293741	Vedrovice	0,0	0,072
Vodohospodářská společnost Benešov, s.r.o. 47535865	Obec Kamenný Přívoz 00241351	Kamenný Přívoz - Újezdec	0,0	0,066
Vodohospodářská společnost Benešov, s.r.o. 47535865	Obec Jankov 00231916	Jankov	0,0	0,065
Vodohospodářská společnost Benešov, s.r.o. 47535865	Obec Čtyřkoly 00508519; EXCON, a.s. 00506729	Čtyřkoly	0,0	0,059
Vodohospodářská společnost Benešov, s.r.o. 47535865	Obec Pravonín 00232548	Pravonín	0,0	0,049
KANALIZACE A VODOVODY Starý Plzeňec, a. s. 61778079	Obec Letkov 00574155	Letkov	0,0	0,044
ENVIRO-EKOANALYTIKA, s.r.o. 49446690	Obec Fryšava pod Žakovou horou 00294284	Vodovod Fryšava	0,0	0,035
KANALIZACE A VODOVODY Starý Plzeňec, a. s. 61778079	Obec Štěnovický Borek 00574040	Štěnovický Borek	0,0	0,031
Vodohospodářská společnost Benešov, s.r.o. 47535865	Obec Pohoří 00241555	Pohoří - Chotouň	0,0	0,028
Obec Velhartice 00256242	Obec Velhartice 00256242	Velhartice	0,0	0,025
Obec Bozkov 00275611	Obec Bozkov 00275611	Bozkov	0,0	0,024
Obec Osek 00251631	Obec Osek 00251631	Osek	0,0	0,022
PRVOK s.r.o. 28128257	Obec Benešov Nad Černou 00245780	Benešov nad Černou	0,0	0,015

4.7.5 Ekonomické ukazatele

Celkové vodné v daném roce činilo 358,67 mil. Kč. Průměrné vodné na jedno Porovnání činí 623,77 tis. Kč při průměrné ceně 28,89 Kč/m³. Kalkulační zisk celkem (v tomto případě ztráta) byl vyčíslen na – 25,26 mil. Kč. Podíly Porovnání podle toho, zda vykazovala kladný nebo záporný kalkulační zisk, znázorňuje níže uvedený graf. 279 Porovnání vykazuje záporný kalkulační zisk. V těchto případech dochází k dotování provozování, zejména vlastníkem VIM. Dále uvedená tabulka obsahuje seznam Porovnání, ve kterých je kalkulační zisk záporný.

Kalkulační zisk

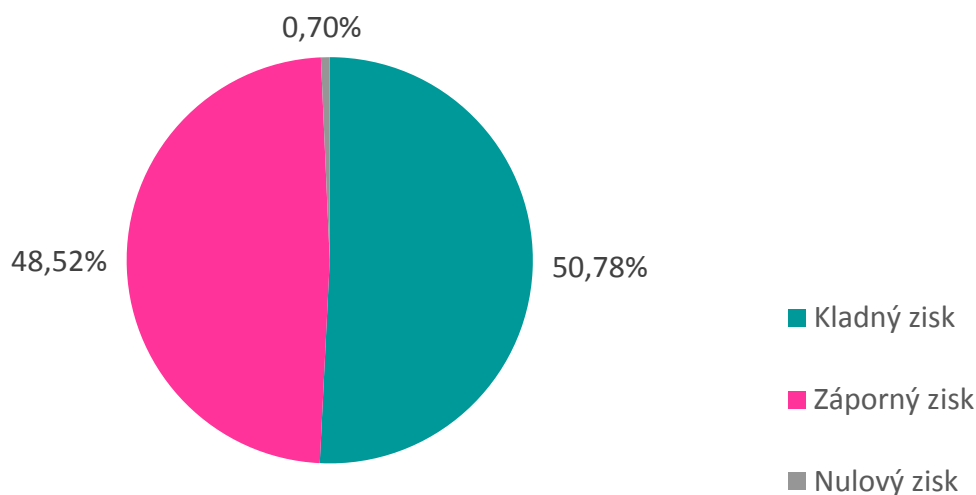

Provozovatel a IČO	Vlastník a IČO	Pro místo	Záporný kalkulační zisk (mil. Kč)	Podíl kalkulačního zisku na ÚVN (%)
VoKa - ekologické stavby, spol. s r.o. 46680331	Obec Mnich 00248665	Mnich - Mirotín, Chválkov	-1,231	-86,59
Obec Rohozná 00286516	Obec Rohozná 00286516	Rohozná	-0,808	-84,98
Obec Černovice 00261831	Obec Černovice 00261831	Černovice	-1,419	-81,28
VoKa - ekologické stavby, spol. s r.o. 46680331	Obec Olešná 00515761	Olešná	-0,598	-80,67
Obec Milešov 00242721	Obec Milešov 00242721	Milešov, Trhovky	-0,187	-73,27
AQUAŠUMAVA s.r.o. 64832911	Obec Hlavňovice 00255483	Hlavňovice 2	-0,522	-72,78
Obec Nalžovice 00242772	Obec Nalžovice 00242772	Nalžovice	-0,511	-72,51
Obec Oudoleň 00267996	Obec Oudoleň 00267996	Oudoleň	-0,388	-71,21
Obec Staré Hamry 00297241	Obec Staré Hamry 00297241	vodovod	-0,300	-70,08
Obec Obyčtov 00546739	Obec Obyčtov 00546739	Obyčtov	-0,453	-68,26
Obec Vyskytná Nad Jihlavou 00286893	Obec Vyskytná Nad Jihlavou 00286893	Vyskytná nad Jihlavou	-0,772	-67,62
Vodohospodářská společnost Dobříš spol. s r.o. 49549677	Obec Voznice 00243531	Voznice	-0,723	-64,86
Obec Záhoří 00276308	Obec Záhoří 00276308	Záhoří, Proseč, Smrčí, Dlouhý, Pipce	-0,664	-62,60
VODOS s.r.o. 47538457	Obec Oleška 00235610	170 Bulánka, Oleška, Krymlov	-0,531	-60,75
Obec Rajnochovice 00287661	Obec Rajnochovice 00287661	Rajnochovice	-0,265	-59,21
CPI BYTY, a.s. 26228700	CPI BYTY, a.s. 26228700	Nový Borek	-0,921	-58,54
Obec Kobylá nad Vidnavkou 70599971	Obec Kobylá nad Vidnavkou 70599971	vodovod Kobylá	-0,324	-58,33
Obec Bory 00294055	Obec Bory 00294055	Bory	-0,200	-58,01
Obec Nedakonice 00291153	Obec Nedakonice 00291153	Nedakonice	-0,625	-57,88
Obec Chomutice 00271594	Obec Chomutice 00271594	Chomutice	-0,472	-57,35
Vodohospodářské služby RT, s.r.o. 27461556	Obec Kunčice Nad Labem 00278033	Kunčice nad Labem	-0,312	-55,30
Obec Rychnověk 00273007	Obec Rychnověk 00273007	Rychnověk, Zvole	-0,347	-54,96
Obec Pavlov 00286401	Obec Pavlov 00286401	Pavlov	-0,176	-54,76
Obec Nevojice 00292150	Obec Nevojice 00292150	k.ú. Nevojice	-0,235	-54,58
VODAK Humpolec, s.r.o. 49050541	Obec Obrataň 00248746	Obrataň, Vintířov	-0,476	-54,03
Obec Lesná 00259969	Obec Lesná 00259969	Lesná	-0,217	-53,89
Obec Jestřabí V Krkonoších 00275794	Obec Jestřabí V Krkonoších 00275794	Jestřabí, Roudnice, Křižlice	-0,198	-53,26
Vodovody a kanalizace Beroun, a.s. 46356975	Obec Hvožďany 00242292	Obec Hvožďany	-0,746	-52,31
Obec Háje Nad Jizerou 00275689	Obec Háje Nad Jizerou 00275689	Háje nad Jizerou	-0,290	-52,27
Obec Úvalno 00296422	Obec Úvalno 00296422	Úvalno	-0,802	-51,54
Obec Osek 00251631	Obec Osek 00251631	Osek	-0,456	-50,00
Obec Leština u Světlé 00267783	Obec Leština u Světlé 00267783	Leština u Světlé	-0,297	-49,93
Obec Hnátnice 00278874	Obec Hnátnice 00278874	Hnátnice	-0,342	-48,93
Obec Olešnice V Orlických Horách 00275174	Obec Olešnice V Orlických Horách 00275174	Olešnice v Orlických horách	-0,377	-48,68
Obec Věcov 00295621	Obec Věcov 00295621	Věcov	-0,282	-48,64
Obec Čistá 00276545	Obec Čistá 00276545	Čistá	-0,796	-48,18

<i>Provozovatel a IČO</i>	<i>Vlastník a IČO</i>	<i>Pro místo</i>	<i>Záporný kalkulační zisk (mil. Kč)</i>	<i>Podíl kalkulačního zisku na ÚVN (%)</i>
Obec Zadní Třeboň 00234028	Obec Zadní Třeboň 00234028	Vodné a stočné Zadní Třeboň	-0,294	-48,01
Vodohospodářské služby RT, s.r.o. 27461556	Obec Libňatov 00278084	Libňatov	-0,234	-47,87
VODAK Humpolec, s.r.o. 49050541	Obec Loket 00232165	Loket, Brzotice, Alberovice, Kačerov, Němčice	-0,249	-47,75
Obec Lampertice 00580741	Obec Lampertice 00580741	RVS Lampertice	-0,222	-47,64
Obec Vlčková 00568767	Obec Vlčková 00568767	Vlčková	-0,216	-47,48
Obec Dolní Kalná 00277762	Obec Dolní Kalná 00277762	Dolní Kalná, Slemeno	-0,376	-47,33
Obec Český Rudolec 00246441	Obec Český Rudolec 00246441	Obec Český Rudolec	-0,509	-46,96
Obec Bystročice 00298735	Obec Bystročice 00298735	Bystročice	-0,461	-46,95
AQUAŠUMAVA s.r.o. 64832911	Obec Pačejov 00255963	Pačejov	-0,400	-46,18
Obec Řečice 00295353	Obec Řečice 00295353	Vodovod Řečice	-0,079	-46,00
Obec Kejžlice 00248398	Obec Kejžlice 00248398	ČOV Kejžlice	-0,193	-45,96
Vodohospodářská společnost Dobříš spol. s r.o. 49549677	Obec Svaté Pole 00662984	Svaté Pole	-0,333	-43,90
Vodohospodářská společnost Dobříš spol. s r.o. 49549677	Město Nový Knín 00242888	Nový Knín	-0,666	-43,58
Obec Ujčov 00599891	Obec Ujčov 00599891	Vodovod Ujčov	-0,234	-43,36
Městys Louňovice pod Blaníkem 00232173	Městys Louňovice pod Blaníkem 00232173	Louňovice pod Blaníkem	-0,214	-42,99
Obec Strašín 00256099	Obec Strašín 00256099	Obec Strašín	-0,108	-42,74
Obec Malenice 00251461	Obec Malenice 00251461	obec Malenice	-0,375	-42,61
Frydlantská energetika s.r.o. 29460131	Frydlantská energetika s.r.o. 29460131	Vodovod - areál FERRUM	-0,583	-42,54
AQUAŠUMAVA s.r.o. 64832911	Město Rabí 00256030	Rabí	-0,238	-42,37
Obec Jiřetín Pod Jedlovou 00261416	Obec Jiřetín Pod Jedlovou 00261416	Jiřetín pod Jedlovou	-0,915	-42,26
Obec Horní Studénky 00635944	Obec Horní Studénky 00635944	H.Studénky kanalizace a čov	-0,123	-41,98
Obec Velké Kunětice 00635952	Obec Velké Kunětice 00635952	vodovod Velké Kunětice	-0,155	-41,34
AQUAŠUMAVA s.r.o. 64832911	Obec Svěradice 00573337	Svěradice	-0,187	-41,20
Obec Sázava 00374466	Obec Sázava 00374466	Sázava	-0,205	-40,55
Obec Bratrušov 00635847	Obec Bratrušov 00635847	Bratrušov	-0,346	-40,47
ENVIRO-EKOANALYTIKA, s.r.o. 49446690	Obec Fryšava pod Žákovou horou 00294284	Vodovod Fryšava	-0,256	-40,26
Obec Drozdov 00853151	Obec Drozdov 00853151	Drozdov	-0,175	-40,09
Obec Bukovka 00273422	Obec Bukovka 00273422	Bukovka	-0,200	-39,88
Obec Uhelná 00636053	Obec Uhelná 00636053	vodovod Uhelná	-0,179	-39,69
Obec Hředle 00243761	Obec Hředle 00243761	Obec Hředle	-0,207	-38,98
Vodohospodářská společnost Dobříš spol. s r.o. 49549677	Obec Obořiště 00242934	Obořiště - Lhotka	-0,203	-38,52
Obec Loukov 00287440	Obec Loukov 00287440	Loukov	-0,342	-37,76
Obec Horní Habartice 00555932	Obec Horní Habartice 00555932	Horní Habartice	-0,232	-37,61
Hájek - Kozlanský HAK s.r.o. 26825180	Obec Dlouhomilov 00302490	Dlouhomilov	-0,151	-37,47
Městys Osvětimany 00291218	Městys Osvětimany 00291218	Osvětimany	-0,378	-37,25
Obec Lukavice 00302961	Obec Lukavice 00302961	Lukavice, Vlachov, Slavoňov	-0,495	-37,14
Vodohospodářská společnost Benešov, s.r.o. 47535865	Obec Tehovec 43750648	Tehovec	-0,354	-36,06
Hájek - Kozlanský HAK s.r.o. 26825180	Obec Brníčko 00302422	Brníčko - vodovod	-0,189	-35,60
Velkojesenická s.r.o. 25937715	Obec Velká Jesenice 00273163	Velká Jesenice	-0,253	-35,58
Obec Krásněves 00545210	Obec Kněževs 00599492; Obec Krásněves 00545210	Krásněves -Kněževs	-0,086	-35,18
VoKa - ekologické stavby, spol. s r.o. 46680331	Obec Cetoraz 00247936	Cetoraz	-0,079	-35,16
Obec Vílanec 00543772	Obec Vílanec 00543772	Vílanec	-0,145	-34,61
Obec Dolní Branná 00277738	Obec Dolní Branná 00277738	Dolní Branná	-0,406	-34,29
Městys Sněžné 00295451	Městys Sněžné 00295451	Sněžné	-0,294	-34,26
Obec Klíнец 00640719	Obec Klíнец 00640719; RS BAU s.r.o. 27126196; Mgr. Milan Romanovský 00000000	Klíнец	-0,266	-33,83
Chodské vodárny a kanalizace, a.s. 49788761	Chodské vodárny a kanalizace, a.s. 49788761	Chodská Lhota	-0,149	-33,39
Městys Želetava 00290751	Městys Želetava 00290751	Městys Želetava	-0,378	-33,24
Obec Žižkovo Pole 00268569	Obec Žižkovo Pole 00268569	Platná	-0,200	-32,83
Vodovody a kanalizace Beroun, a.s. 46356975	Obec Srbsko 00233803	Obec Srbsko	-0,110	-32,51
Obec Horní Vltavice 00250422	Obec Horní Vltavice 00250422	Horní Vltavice	-0,103	-31,59
Obec Hošťálkovy 00296031	Obec Hošťálkovy 00296031	Hošťálkovy	-0,096	-31,47
Vodohospodářská společnost Benešov, s.r.o. 47535865	Město Trhový Štěpánov 00232874	Trhový Štěpánov	-0,448	-31,42
Obec Milíkov 00492621	Obec Milíkov 00492621	Milíkov	-0,199	-29,93
Vodohospodářská společnost Benešov, s.r.o. 47535865	Městys Netvořice 00232360	Netvořice	-0,311	-29,80

<i>Provozovatel a IČO</i>	<i>Vlastník a IČO</i>	<i>Pro místo</i>	<i>Záporný kalkulační zisk (mil. Kč)</i>	<i>Podíl kalkulačního zisku na ÚVN (%)</i>
Obec Těškovice 00535117	Obec Těškovice 00535117	Vodovod a kanalizace Těškovice	-0,320	-29,61
Obec Starý Hrozenkov 00291331	Obec Starý Hrozenkov 00291331	Starý Hrozenkov	-0,137	-29,30
Obec Pavlov 00544418	Obec Pavlov 00544418	Pavlov	-0,088	-29,08
AQUACONSULT, spol. s r.o. 47536209	Obec Svinaře 00233862	Svinaře	-0,178	-28,67
Vodohospodářská společnost Benešov, s.r.o. 47535865	Obec Jankov 00231916	Jankov	-0,163	-28,60
VaK Zápy, s.r.o. 47544511	Obec Panenské Břežany 00240583	Obec Panenské Břežany	-0,493	-28,48
VoKa - ekologické stavby, spol. s r.o. 46680331	VoKa - ekologické stavby, spol. s r.o. 46680331	Bioagra	-0,143	-28,44
Českoskalické vodárny, s.r.o. 27481557	Obec Nahořany 00272850	Nahořany	-0,125	-28,39
Obec Zašová 00304476	Obec Zašová 00304476	Veselá	-0,133	-28,00
Obec Čistá U Horek 00275662	Obec Čistá U Horek 00275662	Čistá	-0,156	-27,89
Obec Krušovice 00243965	Obec Krušovice 00243965	Obec Krušovice	-0,119	-27,75
Zásadská vodárenská společnost, s.r.o. 64049485	Zásadská vodárenská společnost, s.r.o. 64049485	Zásada	-0,405	-27,08
Obec Lomnice 00296198	Obec Lomnice 00296198	Lomnice	-0,194	-27,06
Obec Tisová 00279641	Obec Tisová 00279641	Tisová	-0,138	-26,97
Obec Lučice 00267830	Obec Lučice 00267830	Lučice	-0,062	-26,88
Hájek - Kozlanský HAK s.r.o. 26825180	Obec Kolšov 00302791	Kolšov	-0,173	-26,53
VODOS s.r.o. 47538457	Obec Dobřichov 00235342	260 Dobřichov	-0,050	-26,40
VODAK Humpolec, s.r.o. 49050541	Městys Křivsoudov 00232076	Křivsoudov, Lhota Bubeneč	-0,140	-25,74
Obec Batňovice 00277657	Obec Batňovice 00277657	vodovod Batňovice	-0,219	-25,47
Obec Hoštejn 00302589	Obec Hoštejn 00302589	Hoštejn	-0,111	-25,32
Břežanský vodovod, s.r.o. 25592025	Obec Břežany 00292583	Břežany	-0,304	-25,20
Obec Koldín 00279056	Obec Koldín 00279056	Koldín	-0,071	-25,09
Obec Třebovice 00279650	Obec Třebovice 00279650	Třebovice	-0,169	-25,08
Obec Nekmír 00258164	Obec Nekmír 00258164	Nekmír >	-0,049	-24,93
Obec Brusné 00287091	Obec Brusné 00287091	Brusné	-0,096	-24,69
VaK Zápy, s.r.o. 47544511	Obec Záryby 00237361	Obec Záryby	-0,260	-24,64
Obec Lodhěřov 00247014	Obec Lodhěřov 00247014	Lodhěřov a m.č.	-0,184	-23,47
VaK Zápy, s.r.o. 47544511	Obec Sluhy 00240753	Obec Sluhy	-0,102	-23,24
Obec Čistá 00243680	Obec Čistá 00243680	Obec Čistá	-0,235	-22,76
STAVOKOMPLET spol.s r.o. 47052945	Obec Skorkov 70541981	Skorkov	-0,082	-22,58
ČEVAK a.s. 60849657	Město Bělčice 00250953	Bělčice	-0,117	-22,57
Obec Veselý Žďár 00268445	Obec Veselý Žďár 00268445	Veselý Žďár	-0,133	-22,47
Městys Úsobí 00268411	Městys Úsobí 00268411	Úsobí	-0,075	-22,32
Obec Dolní Brusnice 60153415	Obec Dolní Brusnice 60153415	Dolní Brusnice	-0,183	-22,25
Obec Jedlí 00302716	Obec Jedlí 00302716	Jedlí	-0,175	-22,10
Obec Mankovice 00600776	Obec Mankovice 00600776	Vodovod Mankovice	-0,105	-21,78
Obec Lísek 00294730	Obec Lísek 00294730	Lísek	-0,035	-21,40
Vodohospodářská společnost Dobříš spol. s r.o. 49549677	Obec Velký Chlumeč 00509850	Velký Chlumeč	-0,121	-21,23
VODÁRENSKÁ AKCIOVÁ SPOLEČNOST, a.s. 49455842	Vodovody a kanalizace Židlochovicko 49458841; Obec Opatovice 00488241	Obec Opatovice	-0,177	-21,01
Obec Jakartovice 00300187	Obec Jakartovice 00300187	Jakartovice	-0,239	-21,00
Obec Chromeč 00636100	Obec Chromeč 00636100	Chromeč	-0,097	-20,95
VODOS s.r.o. 47538457	Obec Horní Kruty 00235385	100 Horní Kruty	-0,101	-20,89
Městys Přídolí 00246093	Městys Přídolí 00246093	Přídolí	-0,118	-20,72
ČEVAK a.s. 60849657	Obec Střelské Hoštice 00251844	Střelské Hoštice	-0,192	-20,00
Obec Březová 00290858	Obec Březová 00290858	Březová	-0,084	-19,86
Obec Uherčice 00293709	Obec Uherčice 00293709	Uherčice	-0,052	-19,71
AQUAŠUMAVA s.r.o. 64832911	Městys Chudenice 00255599	Chudenice	-0,103	-19,65
Obec Týn Nad Bečvou 00850641	Obec Týn Nad Bečvou 00850641	Týn nad Bečvou	-0,123	-19,29
Město Hartmanice 00255467	Město Hartmanice 00255467	Hartmanice	-0,121	-19,08
Chodské vodárny a kanalizace, a.s. 49788761	Městys Koloveč 00253481	Koloveč	-0,116	-17,96
Provozní Nový Malín s.r.o. 25861905	Obec Hradišín 00302619	Hradišín	-0,081	-17,57
VODOS s.r.o. 47538457	Obec Vyžlovka 00235938	160 Vyžlovka	-0,163	-17,54
ČEVAK a.s. 60849657	Obec Losiná 00256871; Černý Pavel 00000000; Lenka Bůžková 00000000	Losiná	-0,299	-17,44
Obec Solenice 00243311	Obec Solenice 00243311	Solenice	-0,145	-17,26
VODOS s.r.o. 47538457	Obec Miskovice 00236233	070 Miskovice	-0,176	-17,14
Městys Žehušice 00236683	Městys Žehušice 00236683	Žehušice	-0,185	-17,10
Obec Jiřice 00248355	Obec Jiřice 00248355	Jiřice, Speřice	-0,206	-17,08

<i>Provozovatel a IČO</i>	<i>Vlastník a IČO</i>	<i>Pro místo</i>	<i>Záporný kalkulační zisk (mil. Kč)</i>	<i>Podíl kalkulačního zisku na ÚVN (%)</i>
VODAK Humpolec, s.r.o. 49050541	Město Červená Řečice 00248045	Červená Řečice	-0,271	-16,75
Obec Lovčičky 00291994	Obec Lovčičky 00291994	Lovčičky	-0,148	-16,64
Vodohospodářská společnost Benešov, s.r.o. 47535865	Obec Pohoří 00241555	Pohoří - Chotouň	-0,033	-16,54
Obec Budětsko 00599999	Obec Budětsko 00599999	Vodovod Budětsko	-0,055	-16,35
Obec Čermná 00277711	Obec Čermná 00277711	Čermná	-0,064	-16,16
Obec Francova Lhota 00303755	Obec Francova Lhota 00303755	Francova Lhota	-0,093	-15,88
Obec Partutovice 00301701	Obec Partutovice 00301701	Partutovice	-0,100	-15,64
Obec Dvory 00239071	Obec Dvory 00239071	Dvory	-0,046	-15,21
ČEVAK a.s. 60849657	Obec Kestřany 00249742	Kestřany	-0,163	-14,89
Vodohospodářská společnost Benešov, s.r.o. 47535865	Obec Mrač 00232271	Mrač	-0,139	-14,59
ENVIRO-EKOANALYTIKA, s.r.o. 49446690	Obec Ořechov 00545775	Ořechov	-0,043	-14,52
REVO S Rokycany, s. r. o. 49197282	Obec Tymákov 00257338	Tymákov 1-6-2017	-0,075	-14,43
Obec Mosty U Jablunkova 00296953	Obec Mosty U Jablunkova 00296953	obec Mosty u Jablunkova	-0,304	-13,88
Obec Struhařov 00240800	Obec Struhařov 00240800	Struhařov	-0,076	-13,63
VHOS, a. s. 48172901	Obec Banín 00579441	Banín	-0,036	-13,24
Obec Kosov 00302813	Obec Kosov 00302813	Kosov	-0,038	-12,97
ČEVAK a.s. 60849657	Obec Hospříz 00246751; Obec Blažejov 00246298	Hospříz	-0,106	-12,79
AH-ENERGY, s.r.o. 26910055	Regionální centrum kooperace, a.s. 26933357	Průmyslový areál 0288, Slavičín	-0,138	-12,69
Obec Cejle 00488615	Obec Cejle 00488615	Cejle	-0,062	-12,56
ČEVAK a.s. 60849657	Obec Košice 00252468	Košice	-0,067	-12,29
Správa majetku obce Lovčice, příspěvková organizace 75156903	Obec Lovčice 00285072	Lovčice	-0,093	-11,77
Obec Běstvína 00269841	Obec Běstvína 00269841	Běstvína	-0,045	-11,72
Obec Světice 00240826	Obec Světice 00240826	Světice	-0,146	-11,58
Obec Pavlínov 00599654	Obec Pavlínov 00599654	Pavlínov	-0,035	-11,26
Vodohospodářská společnost Dobříš spol. s r.o. 49549677	Obec Rosovice 00243191	Rosovice	-0,154	-11,23
Obec Jívka 00277983	Obec Jívka 00277983	Jívka	-0,069	-11,12
Vodohospodářská společnost Benešov, s.r.o. 47535865	Obec Stříbrná Skalice 00235750	Stříbrná Skalice	-0,131	-11,00
ČEVAK a.s. 60849657	Obec Dasný 00581224	Dasný	-0,046	-10,97
ČEVAK a.s. 60849657	Obec Štáhlavy 00257290	Štáhlavy	-0,122	-10,84
Vodohospodářská společnost Benešov, s.r.o. 47535865	Obec Bečváry 00235245	Bečváry	-0,087	-10,39
CONMACO TECHNISERVIS s.r.o. 27136264	CONMACO TECHNISERVIS s.r.o. 27136264	Vítkovice v Krkonoších	-0,058	-10,28
Obec Březůvky 00283843	Obec Březůvky 00283843	Březůvky	-0,035	-10,17
Šumavské vodovody a kanalizace a.s. 25232100	Město Měčín 00255785	Měčín	-0,059	-10,15
Obec Rovensko 00303305	Obec Rovensko 00303305	Rovensko	-0,062	-10,13
Obec Ludvíkovice 00831964	Obec Ludvíkovice 00831964	Ludvíkovice	-0,104	-10,10
Vodohospodářská společnost Benešov, s.r.o. 47535865	Obec Poříčí nad Sázavou 00232513; Michal Choc 00000000	Poříčí nad Sázavou	-0,405	-9,95
KANALIZACE A VODOVODY Starý Plzeň, a. s. 61778079	Obec Letiny 00256820	Letiny	-0,048	-9,95
Obec Dolní Tošanovice 00576875	Obec Dolní Tošanovice 00576875	Dolní Tošanovice	-0,055	-9,82
Obec Darkovice 00635456	Obec Darkovice 00635456	Obec Darkovice	-0,063	-9,74
Obec Dešná 00246492	Obec Dešná 00246492	Dešná a m.č.	-0,032	-9,20
Městys Kamenice 00286079	Městys Kamenice 00286079	Kamenice ostatní	-0,033	-9,08
Obec Tísek 00298484	Obec Tísek 00298484	Vodovod a kanalizace Tísek	-0,075	-9,01
ČEVAK a.s. 60849657	Obec Nadějkov 00249891	Nadějkov	-0,023	-8,81
Obec Růžená 00488658	Obec Růžená 00488658	Růžená	-0,017	-8,73
Obec Vítkovice 00276260	Obec Vítkovice 00276260	Vítkovice	-0,034	-8,42
Obec Kámen 00267597	Obec Kámen 00267597	Kámen	-0,022	-8,39
Obec Malá Veleň 00525049	Obec Malá Veleň 00525049	Malá Veleň	-0,029	-8,36
Obec Lichkov 00279161	Obec Lichkov 00279161	Lichkov	-0,024	-8,05
ČEVAK a.s. 60849657	Obec Žabovřesky 00245747	Žabovřesky	-0,087	-8,04
Služby obce Studenec, s.r.o. 03806472	Obec Studenec 00290513	Studenec	-0,032	-8,02
Obec Kařez 00258806	Obec Kařez 00258806	Kařez	-0,059	-7,93
VHOS, a. s. 48172901	Obec Pohledy 00277151	Pohledy	-0,017	-7,75
Obec Markvartice 00271802	Obec Markvartice 00271802	Markvartice	-0,024	-7,37

Provozovatel a IČO	Vlastník a IČO	Pro místo	Záporný kalkulační zisk (mil. Kč)	Podíl kalkulačního zisku na ÚVN (%)
Obec Malá Morava 00302970	Obec Malá Morava 00302970	Malá Morava	-0,025	-7,10
Ing. Miroslav Balaj 47990091	Obec Norberčany 00296252	Norberčany	-0,018	-7,05
VoKa - ekologické stavby, spol. s r.o. 46680331	Obec Senožaty 00249050	Senožaty	-0,091	-6,93
Vodohospodářská společnost Benešov, s.r.o. 47535865	Obec Pravonín 00232548	Pravonín	-0,023	-6,85
Obec Štěpánovice 00365548	Obec Štěpánovice 00365548	Štěpánovice	-0,019	-6,80
Skupinový vodovod Hejnice - Česká Rybná 69171556	Obec Hejnice 00278831	Hejnice	-0,036	-6,60
Obec Pozdřechov 00304204	Obec Pozdřechov 00304204	Pozdřechov	-0,019	-6,50
Obec Velichovky 00273155	Obec Velichovky 00273155	Velichovky + Hustířany	-0,044	-6,46
VODOSPOL s. r. o. 48365351	Město Strážov 00256102	Strážov	-0,067	-6,17
Brněnské vodárny a kanalizace, a.s. 46347275	Obec Vranov 00282855	obec Vranov	-0,064	-6,02
Obec Hybrálec 00543705	Obec Hybrálec 00543705	Hybrálec	-0,025	-5,88
Obec Ktiš 00250503	Obec Ktiš 00250503	Ktiš, Březovík, Smědeč - voda, Ktiš, Smědeč kanál	-0,019	-5,84
Obec Svatoslav 00282626	Obec Svatoslav 00282626	Svatoslav	-0,012	-5,49
Elektrárna Dětmárovice a.s. 29452279	Elektrárna Dětmárovice a.s. 29452279	Dětmárovice	-0,137	-5,46
VHOS, a. s. 48172901	Obec Dětrichov 00276561	Dětrichov	-0,035	-5,33
Vodárenská společnost Lánov, spol. s r.o. 47470411	Městys Černý Důl 00277720	Černý Důl	-0,057	-5,21
Obec Kateřinice 00303917	Obec Kateřinice 00303917	Kateřinice	-0,051	-5,17
VODOS s.r.o. 47538457	Obec Radovesnice I 00639737	240 Radovesnice	-0,011	-5,04
Obec Bukovec 00535940	Obec Bukovec 00535940	Bukovec	-0,013	-4,94
Vodohospodářská společnost Benešov, s.r.o. 47535865	Město Krásná Hora nad Vltavou 00242535	Krásná Hora	-0,023	-4,71
Obec Choryně 00303844	Obec Choryně 00303844	Choryně	-0,042	-4,48
Obec Omlenice 00246034	Obec Omlenice 00246034	Omlenice	-0,013	-4,46
Vodovody a kanalizace Beroun, a.s. 46356975	Obec Dobříč 00241172; Josef Kozák 00000000	Dobříč	-0,020	-4,44
Šumperská provozní vodohospodářská společnost, a.s. 47674911	Obec Zvole 00303666	Zvole	-0,021	-4,27
Město Stráž nad Nežárkou 00247502	Město Stráž nad Nežárkou 00247502	Město Stráž nad Nežárkou	-0,060	-4,10
TOSHULIN, a.s. 25510851	TOSHULIN, a.s. 25510851	Hulín	-0,019	-4,06
Slovácké strojírny, akciová společnost 00008702	Slovácké strojírny, akciová společnost 00008702	MEP POSTŘELMOV	-0,001	-4,00
Brněnské vodárny a kanalizace, a.s. 46347275	Městys Štěpánov nad Svratkou 00295558	Městys Štěpánov nad Svratkou	-0,018	-3,88
VODOS s.r.o. 47538457	Obec Jestřábí Lhota 00235415	O60 Jestřábí Lhota	-0,019	-3,82
Obec Jesenice 00242373	Obec Jesenice 00242373	Jesenice	-0,017	-3,77
VODOS s.r.o. 47538457	Obec Ždánice 00473791	140 Ždánice	-0,013	-3,71
1. SčV, a.s. 47549793	TRIPS, spol. s r.o. 62418360; Družstvo Křenice 27599621; Ekologické Křenice u Prahy z.s. 26666197; atd.	Křenice	-0,080	-3,70
ČEVAK a.s. 60849657	Obec Tučapy 00253049	Tučapy	-0,026	-3,64
Obec Hříšice 00246794	Obec Hříšice 00246794	Hříšice	-0,013	-3,61
P R A V E S, spol. s r.o. 18230547	Obec Milavče 00253570	Milavče	-0,012	-3,55
Obec Drahonice 00251135	Obec Drahonice 00251135	v+k	-0,008	-3,26
Vodovody a kanalizace Beroun, a.s. 46356975	Obec Chýnvice 00473227	Chýnvice	-0,018	-3,07
VODOSPOL s. r. o. 48365351	Obec Běšiny 00255211	Běšiny	-0,023	-2,90
Obec Rohozná 00277274	Obec Rohozná 00277274	Rohozná	-0,021	-2,83
1. Vodohospodářská společnost, s.r.o. 47551917	Obec Dobrovíz 00241164	Dobrovíz	-0,074	-2,80
Obec Újezd 00253839	Obec Újezd 00253839	Vrty u Dobré vody	-0,004	-2,52
Obec Chroboly 00250465	Obec Chroboly 00250465	Chroboly, Záhoří, Leptač	-0,018	-2,46
Obec Kořenov 00262421	Obec Kořenov 00262421	Obec Kořenov	-0,014	-2,38
Vodohospodářské služby RT, s.r.o. 27461556	Obec Třebihošť 00278378	Třebihošť	-0,010	-2,20
ČEVAK a.s. 60849657	Obec Líštiny 00258067	Líštiny	-0,012	-2,10
ČEVAK a.s. 60849657	Městys Štěkeň 00251895	Štěkeň	-0,028	-2,02
VODÁRENSKÁ AKCIOVÁ SPOLEČNOST, a.s. 49455842	Obec Rajhradice 00488291	Obec Rajhradice	-0,020	-2,01
Obec Dětrichov Nad Bystřicí 00295931	Obec Dětrichov Nad Bystřicí 00295931	Dětrichov nad Bystřicí	-0,012	-2,00
VODÁRNA PLZEŇ a.s. 25205625	Obec Ejpovice 00258695	Ejpovice	-0,025	-1,89
1. SčV, a.s. 47549793	Obec Drevníky 00242152	Drevníky	-0,004	-1,88

Provozovatel a IČO	Vlastník a IČO	Pro místo	Záporný kalkulační zisk (mil. Kč)	Podíl kalkulačního zisku na ÚVN (%)
Brněnské vodárny a kanalizace, a.s. 46347275	Městys Doubravník 00294268; Vířský oblastní vodovod, sdružení měst, obcí a svazků obcí 60552662	Městys Doubravník	-0,015	-1,85
Vodohospodářská společnost Benešov, s.r.o. 47535865	Obec Kamenný Přívoz 00241351	Kamenný Přívoz - Újezdec	-0,012	-1,77
Obec Růžďka 00304280	Obec Růžďka 00304280	Růžďka	-0,008	-1,67
Obec Bocanovice 00535931	Obec Bocanovice 00535931	Bocanovice	-0,005	-1,54
Obec Veverské Knínice 00378640	Obec Veverské Knínice 00378640	Veverské Knínice	-0,007	-1,39
Městys Jimramov 00294471	Městys Jimramov 00294471	Jimramov	-0,009	-1,20
Miloš Kratochvíl 49088025	Obec Kostomlaty Pod Milešovkou 00266396	Kostomlaty pod Milešovkou	-0,008	-0,97
Obec Chlumany 00583022	Obec Chlumany 00583022; Zemědělská společnost Chlumany a.s. 00112925	vodovod	-0,001	-0,76
Středočeská vodovodní a kanalizační s.r.o. 26731240	Obec Řitka 00241644	Řitka	-0,016	-0,66
Městys Strážný 00250694	Městys Strážný 00250694	Strážný v+k	-0,004	-0,55
Obec Podolí I 00250007	Obec Podolí I 00250007	podolí I	-0,002	-0,53
AQUAŠUMAVA s.r.o. 64832911	Obec Dlouhá Ves 00255416	Dlouhá Ves	-0,002	-0,51
Vodovody a kanalizace Beroun, a.s. 46356975	Vodovody a kanalizace Beroun, a.s. 46356975; Obec Mezouň 00233587; Ing. Jiří Kučírek 00000000	Mezouň	-0,001	-0,42
Obec Radostice 00487520	Obec Radostice 00487520	Radostice	-0,002	-0,37
Obec Loučka 00568643	Obec Loučka 00568643	Loučka	-0,001	-0,30
Obec Silůvky 00488305	Obec Silůvky 00488305	Silůvky	-0,001	-0,19
N-systémy s.r.o. 48393193	Obec Hrabová 00636061	obec Hrabová	0,000	-0,12
Brněnské vodárny a kanalizace, a.s. 46347275	Obec Nebovidy 00488097	obec Nebovidy	0,000	-0,05
Městys Stará Říše 00286648	Městys Stará Říše 00286648	Stará Říše	0,000	-0,01
Městys Hvězdlice 00291811	Městys Hvězdlice 00291811	Hvězdlice	0,000	-0,01
Obec Bouzov 00298719	Obec Bouzov 00298719	Bouzov	0,000	-0,01
Obec Číměř 00246450	Obec Číměř 00246450	Číměř	0,000	-0,01
Obec Třebětice 00666548	Obec Třebětice 00666548	Třebětice	0,000	-0,01
Obec Tasov 00488879	Obec Tasov 00488879	Tasov	0,000	-0,01
Obec Výprachtice 00279765	Obec Výprachtice 00279765	Výprachtice	0,000	-0,01
Vojenská lázeňská a rekreační zařízení 00000582	Vojenská lázeňská a rekreační zařízení 00000582	Vojenský rehabilitační ústav Slapy	0,000	-0,01
Obec Moravany 00285129	Obec Moravany 00285129	Moravany	0,000	-0,004113
Obec Draženov 00253332	Obec Draženov 00253332	Draženov	0,000	-0,002809
Obec Město Libavá 04498704	Obec Město Libavá 04498704	Libavá	0,000	-0,000676

Průměrný OKF ve skupině činil 0,75. Pouze u 93 Porovnání vychází OKF větší nebo rovno 1. U ostatních Porovnání nejsou z vybraného vodného financovány vykázané náklady a minimální teoretická výše prostředků na obnovu VIM z důvodu nízké ceny pro vodné nebo nízkého množství fakturované vody.

Následující tabulka uvádí přehled Porovnání, u kterých byl zjištěn 1,5krát vyšší podíl zisku na ÚVN, než činí jeho medián ve skupině. Ve skupinách s nízkým počtem připojených osob a s významným vlivem pravidel rozhodování typických pro komunální sektor vysoký podíl zisku na ÚVN signalizuje vykazování neúplné výše skutečných nákladů na výrobu a dodání pitné vody.

Provozovatel a IČO	Vlastník a IČO	Pro místo	Kalkulační zisk (mil. Kč)	Podíl kalkulačního zisku na ÚVN (%)
Obec Zubří 00842656	Obec Zubří 00842656	Obec Zubří	0,398	168,04
Městys Havlíčkova Borová 00267431	Městys Havlíčkova Borová 00267431	Havlíčková Borová	0,400	137,21
Obec Dalečín 00294179	Obec Dalečín 00294179	Dalečín	0,452	131,10
Obec Radějovice 00240672	Obec Radějovice 00240672	Radějovice obec	0,361	126,79
VODÁRENSKÁ AKCIOVÁ SPOLEČNOST, a.s. 49455842	Obec Horní Dunajovice 00292818; Obec Želetice 00637165	Horní Dunajovice	0,284	125,30
Obec Bukovinka 00532100	Obec Bukovinka 00532100	Bukovinka	0,387	107,13
AQUA Vatín, příspěvková organizace 71294902	Obec Vatín 00842362	Vodovod a Kanalizace Vatín	0,101	87,46
Obec Polnička 00840670	Obec Polnička 00840670	Polnička	0,348	85,99

Benchmarking provozovatelských subjektů 2017

Vodovod – skupina VII.

(počet připojených obyvatel 301 - 1000)

Provozovatel a IČO	Vlastník a IČO	Pro místo	Kalkulační zisk (mil. Kč)	Podíl kalkulačního zisku na ÚVN (%)
OP papírna, s.r.o. 25128612	OP papírna, s.r.o. 25128612	OP papírna	0,001	78,48
VODAK Humpolec, s.r.o. 49050541	Město Pacov 00248789	Velká Rovná, Malá Rovná, Zhoř, Bedřichov, Jetřichovec. Hrádek-V	0,776	78,48
Obec Střítež Nad Bečvou 00635839	Obec Střítež Nad Bečvou 00635839	Střítež nad Bečvou	0,383	76,31
Obec Štáblovice 00635448	Obec Štáblovice 00635448	Štáblovice	0,371	66,78
Obec Kameničky 00270245	Obec Kameničky 00270245	Kameničky	0,106	58,32
AQUAŠUMAVA s.r.o. 64832911	Obec Bolešiny 00255246	Bolešiny	0,131	53,50
ČEVAK a.s. 60849657	Obec Radimovice u Želče 00252751	Radimovice u Želče	0,097	50,63
Obec Vlčice 00278441	Obec Vlčice 00278441	Vlčice	0,110	48,75
Obec Srbeč 00244449	Obec Srbeč 00244449	Obec Srbeč	0,178	45,94
Obec Martinice v Krkonoších 00580805	Obec Martinice v Krkonoších 00580805	Martinice v Krkonoších	0,121	45,02
Obec Nová Pec 00250619	Obec Nová Pec 00250619	Obec Nová Pec	0,117	44,82
Šumperská provozní vodohospodářská společnost, a.s. 47674911	Obec Oskava 00303101	Oskava	0,166	44,43
Obec Bartošovice V Orlických Horách 00274691	Obec Bartošovice V Orlických Horách 00274691	Bartošovice v Orlických horách	0,111	43,37
Obec Plavsko 00512699	Obec Plavsko 00512699	Plavsko	0,151	43,24
ČEVAK a.s. 60849657	Obec Slapy 00667161	Slapy	0,140	38,91
Město Deštná 00246506	Město Deštná 00246506	Deštná	0,218	36,67
Vodovody a kanalizace Jablonné nad Orlicí, a.s. 48173398	Obec Borovnice 00274747; Obec Vrbice 00579211; Obec Chleny 00274917	Přestavky	0,241	35,77
AQUAŠUMAVA s.r.o. 64832911	Obec Velký Bor 00256269	Velký Bor	0,123	34,21
ČEVAK a.s. 60849657	Městys Radomyšl 00251721	Radomyšl	0,490	33,88
Technické služby Petřikov s.r.o. 24818933	Obec Petřikov 00240591	Petřikov	0,120	33,83
Vodovody a kanalizace Vysoké Mýto, s.r.o. 25923099	Obec Vračovice-Orlov 00580856; Obec Zálší 00279803; Městys České Heřmanice 00278661; atd.	Vodovod Zálší, Vračovice, Chotěšiny	0,071	32,81
Obec Velhartice 00256242	Obec Velhartice 00256242	Velhartice	0,179	31,80
Obec Kocbeře 00278009	Obec Kocbeře 00278009	Kocbeře	0,109	29,53
Obec Bernartice 00277665	Obec Bernartice 00277665	Bernartice	0,213	29,31
Městys Bojanov 00269867	Městys Bojanov 00269867	Bojanov	0,041	28,54
Vodohospodářská společnost Benešov, s.r.o. 47535865	Obec Kostelec U Křížků 00240354	Kostelec u Křížků	0,141	28,27
VODÁRENSKÁ AKCIOVÁ SPOLEČNOST, a.s. 49455842	Obec Malešovice 00488038	Obec Malešovice	0,100	28,10
VODÁRENSKÁ AKCIOVÁ SPOLEČNOST, a.s. 49455842	Obec Nesvačilka 00637505	Obec Nesvačilka	0,064	27,68
Obec Huntířov 00261360	Obec Huntířov 00261360	Huntířov	0,247	27,49
Obec Březina 00280020	Obec Březina 00280020	Březina	0,203	26,61
Obec Malé Březno 00556891	Obec Malé Březno 00556891	Obec Malé Březno, Leština	0,131	25,93
Obec Závada 00635553	Obec Závada 00635553	Závada	0,086	25,04
ČEVAK a.s. 60849657	ČEVAK a.s. 60849657; Obec Hlincová Hora 00581321	Hlincová Hora	0,148	24,99
Obec Domanín 00512966	Obec Domanín 00512966	Domanín	0,245	23,35
VODOSPOL s. r. o. 48365351	Městys Kolínek 00255688	Kolínek	0,223	23,01
VODAK Humpolec, s.r.o. 49050541	Městys Božejov 00247855	Božejov, Nová Ves	0,136	22,11
VODOS s.r.o. 47538457	Obec Polepy 00235644	230 Polepy	0,086	20,83
Obec Oráčov 00244198	Obec Oráčov 00244198	Obec Oráčov	0,031	20,52
Obec Herálec 00294306	Obec Herálec 00294306	Herálec	0,078	20,11
Vojenská lázeňská a rekreační zařízení 00000582	Vojenská lázeňská a rekreační zařízení 00000582	Vojenská zotavovna Ovčárna pod Pradědem. Malá Morávka	0,021	20,01
Obec Smilovice 00576905	Obec Smilovice 00576905	Smilovice	0,103	19,92
VODOSPOL s. r. o. 48365351	Obec Vrhavěč 00256307	Vrhavěč	0,141	19,88
KANALIZACE A VODOVODY Starý Plzenec, a. s. 61778079	Obec Letkov 00574155	Letkov	0,100	19,81
STAVOKOMPLET spol.s r.o. 47052945	Obec Postřižín 00240621; TE.Capital Investment a.s. 28223012	Postřižín	0,166	19,60
Obec Šebrov - Kateřina 00281077	Obec Šebrov - Kateřina 00281077	Šebrov-Kateřina	0,115	19,44
ČEVAK a.s. 60849657	Obec Volenice 00397342	Volenice	0,080	18,78
ČEVAK a.s. 60849657	Obec Zbelítov 00511692	Zbelítov	0,031	18,54
Obec Supíkovice 00303429	Obec Supíkovice 00303429	vodovod Supíkovice	0,068	18,37
Vodárenská společnost Lánov, spol. s r.o. 47470411	Obec Dolní Lánov 00277771	Dolní Lánov	0,076	17,34
Obec Ohnič 00266540	Obec Ohnič 00266540	Ohnič	0,070	17,17
VODÁRENSKÁ AKCIOVÁ SPOLEČNOST, a.s. 49455842	Obec Žatčany 00282944	Obec Žatčany	0,091	17,14

Provozovatel a IČO	Vlastník a IČO	Pro místo	Kalkulační zisk (mil. Kč)	Podíl kalkulačního zisku na ÚVN (%)
VODOS s.r.o. 47538457	Obec Velký Osek 00235873	050 Velký Osek	0,138	17,06
ČEVAK a.s. 60849657	Obec Želeč 00253201	Želeč	0,132	16,94
ČEVAK a.s. 60849657	Obec Pleše 00512702; Obec Újezdec 00512745; Obec Doňov 00476722; atd.	Doňov	0,095	16,89
Obec Pluhův Žďár 00247260	Obec Pluhův Žďár 00247260	Pluhův Žďár a m.č.	0,085	16,74
KANALIZACE A VODOVODY Starý Plzenec, a. s. 61778079	Obec Štěnovický Borek 00574040	Štěnovický Borek	0,054	16,61
ČEVAK a.s. 60849657	Obec Adamov 00581160	Adamov	0,181	16,42
Městys Vrchotovy Janovice 00233005	Městys Vrchotovy Janovice 00233005	Vrchotovy Janovice	0,114	16,22
ČEVAK a.s. 60849657	Obec Čičenice 00251097	Čičenice	0,100	16,05
Obec Vanovice 00281191	Obec Vanovice 00281191	Vanovice	0,087	16,00
VaK Zápy, s.r.o. 47544511	Obec Klíčany 00240303	Obec Klíčany	0,153	15,71
Obec Kojčice 00511315	Obec Kojčice 00511315	Kojčice	0,017	15,52
ČEVAK a.s. 60849657	Obec Všemyslice 00245666	Všemyslice	0,286	15,51
Obec Hnanice 00600351	Obec Hnanice 00600351	Hnanice	0,131	15,37
ČEVAK a.s. 60849657	Obec Čížová 00249602	Čížová	0,281	15,26
ČEVAK a.s. 60849657	Obec Choustník 00252361; Zemědělské a obchodní družstvo PODHRADÍ 00114618	Choustník	0,047	15,00
Obec Ostrov 00279315	Obec Ostrov 00279315	Ostrov	0,043	14,58
KANALIZACE A VODOVODY Starý Plzenec, a. s. 61778079	Obec Dnešice 00256544	Dnešice	0,082	14,57
VODÁRENSKÁ AKCIOVÁ SPOLEČNOST, a.s. 49455842	Obec Radňovice 00545422	obec Radňovice	0,039	14,48
Obec Jindřichov 00301345	Obec Jindřichov 00301345	Jindřichov	0,047	14,46
STAVOKOMPLET spol.s r.o. 47052945	Městys Zápy 00472051	Zápy	0,105	14,46
VODAK Humpolec, s.r.o. 49050541	Obec Košetice 00248444	Košetice	0,208	14,18
Obec Velatice 00488364	Obec Velatice 00488364	Velatice	0,060	14,18
STAVOKOMPLET spol.s r.o. 47052945	Obec Únětice 00241792	Únětice	0,200	14,13
Stavoka Kosice, a.s. 25275119	Obec Mladějov 00271845	Mladějov	0,042	14,02
VODA-RA s.r.o. 48172456	Obec Radvanice 00278220	Radvanice	0,120	14,00
ČEVAK a.s. 60849657	Obec Ratibořské Hory 00252794	Ratibořské Hory	0,064	13,69
ČEVAK a.s. 60849657	Obec Skalice 00252867	Skalice	0,044	13,52
1. Vodohospodářská společnost, s.r.o. 47551917	Obec Úholičky 00640727	Úholičky	0,106	13,22
ČEVAK a.s. 60849657	Obec Písečné 00247227	Písečné	0,020	12,90
Obec Vítějovice 00250813	Obec Vítějovice 00250813	Vítějovice	0,022	12,84
STAVOKOMPLET spol.s r.o. 47052945	Obec Přešimasy 00235652	Přešimasy	0,089	12,84
ČEVAK a.s. 60849657	Obec Chelčice 00251241	Chelčice	0,137	12,65
Obec Velká Nad Veličkou 00285447	Obec Velká Nad Veličkou 00285447	Velká nad Veličkou	0,091	12,59
Obec Sázavka 00268186	Obec Sázavka 00268186	Sázavka	0,020	12,58
Stavoka Kosice, a.s. 25275119	Obec Libuň 00271764	Libuň	0,086	12,54
1. SčV, a.s. 47549793	Obec Mochov 00240486	Mochov	0,105	12,52
VODOS s.r.o. 47538457	Obec Kozojedy 00235491	210 Kozojedy	0,088	12,49
1. SčV, a.s. 47549793	Obec Dobřejovice 00240141	Dobřejovice	0,226	12,42
ČEVAK a.s. 60849657	Obec Roudná 00252816	Roudná	0,112	12,18
ČEVAK a.s. 60849657	Obec Žimutice 00245763	Žimutice	0,036	12,16
ČEVAK a.s. 60849657	Obec Roseč 00512729; Obec Ratiboř 00512711	Ratiboř	0,054	11,93
P R A V E S, spol. s r.o. 18230547	Městys Všeruby 00253871	Všeruby, Hájek, Hyršov, Pomezí, Chalupy, Brůdek	0,062	11,74
Severočeské vodovody a kanalizace, a.s. 49099451	Obec Všeň 00276278	Všeň	0,077	11,64
AQUACONSULT, spol. s r.o. 47536209	Obec Lety 00241393	Lety vodovod DTP	0,259	11,61
Vodohospodářské služby RT, s.r.o. 27461556	Obec Choustníkovo Hradiště 00277932	Choustníkovo Hradiště	0,086	11,42
Vodohospodářská společnost Benešov, s.r.o. 47535865	Obec Krhanice 00232025	Krhanice	0,142	11,35
KANALIZACE A VODOVODY Starý Plzenec, a. s. 61778079	Město Kasejovice 00256731	Kasejovice	0,066	11,32
ČEVAK a.s. 60849657	Svazek obcí Peklov 70939560	Svazek Peklov	0,044	11,30
PRVOK s.r.o. 28128257	Obec Dolní Třebonín 00245852	Dolní Třebonín	0,151	11,29
PRVOK s.r.o. 28128257	Obec Benešov nad Černou 00245780	Benešov nad Černou	0,065	11,23
Obec Bystřička 00303739	Obec Bystřička 00303739	Bystřička	0,050	11,13
Obec Horní Krupá 00267481	Obec Horní Krupá 00267481	Horní Krupá	0,039	11,03
Kunčická s.r.o. 27833267	Obec Kunčice Pod Ondřejníkem 00296856	Čeladná - BRC	0,095	11,02
ČEVAK a.s. 60849657	Obec Libnič 00581445	Libnič	0,049	11,01
ČEVAK a.s. 60849657	Město Černošín 00259772	Černošín	0,104	10,94
ČEVAK a.s. 60849657	Obec Libějovice 00667641	Libějovice	0,047	10,75

Provozovatel a IČO	Vlastník a IČO	Pro místo	Kalkulační zisk (mil. Kč)	Podíl kalkulačního zisku na ÚVN (%)
Chodské vodárny a kanalizace, a.s. 49788761	Chodské vodárny a kanalizace, a.s. 49788761; Město Hostouň 00253391	Hostouň	0,098	10,70
AQUACONSULT, spol. s r.o. 47536209	Obec Karlík 44684967; Obec Lety 00241393	Karlík vodovod	0,075	10,31
Obec Bozkov 00275611	Obec Bozkov 00275611	Bozkov	0,046	10,23
Město Úsov 00303500	Město Úsov 00303500	město Úsov	0,046	10,05
ČEVAK a.s. 60849657	Obec Kamenná 00581429	Kamenná	0,031	10,01
ČEVAK a.s. 60849657	Městys Hořice na Šumavě 00245909	Hořice na Šumavě	0,081	10,00
ČEVAK a.s. 60849657	Obec Pištín 00581844	Pištín	0,071	10,00
ČEVAK a.s. 60849657	Obec Černá V Pošumaví 00245828; Petr Beneš 67652123	Černá v Pošumaví	0,100	10,00
ČEVAK a.s. 60849657	Obec Doubravice 00251101; Obec Mečichov 00251470; Obec Hlupín 00477125	svazek obcí Doubravice	0,082	9,99
ČEVAK a.s. 60849657	Obec Dobeš 00249629	Dobeš	0,072	9,99
ČEVAK a.s. 60849657	Obec Dražice 00252239	Dražice	0,072	9,98
ČEVAK a.s. 60849657	Obec Mirkovice 00246000	Mirkovice	0,050	9,94
1. Vodohospodářská společnost, s.r.o. 47551917	Městská část Praha-Přední Kopanina 00241571	MČ Praha-Přední Kopanina	0,080	9,88
ČEVAK a.s. 60849657	Obec Zahájí 00581372	Zahájí	0,049	9,85
ČEVAK a.s. 60849657	Obec Olešník 00245291	Olešník	0,085	9,85
VHOS, a. s. 48172901	Obec Březina 00276472	Březina	0,020	9,79
ČEVAK a.s. 60849657	Obec Ločnice 00245208	Ločnice	0,040	9,68
Obec Těškov 00259136	Obec Těškov 00259136	obec Těškov	0,025	9,66
ČEVAK a.s. 60849657	Obec Dívčice 00244775	Dívčice	0,053	9,63
1. SčV, a.s. 47549793	Městys Vysoký Chlumeč 00243582	Vysoký Chlumeč	0,070	9,63
Vodovody a kanalizace Beroun, a.s. 46356975	Obec Tetín 00233889	Tetín	0,107	9,60
ČEVAK a.s. 60849657	Obec Kovářov 00249777	Kovářov	0,056	9,51
1. Vodohospodářská společnost, s.r.o. 47551917	Obec Kněževés 00241377	Kněževés	0,131	9,51
ČEVAK a.s. 60849657	Městys Čestice 00251089	Čestice	0,040	9,50
ČEVAK a.s. 60849657	Obec Neplachov 00581801	Neplachov	0,034	9,49
1. SčV, a.s. 47549793	Obec Petrovice 00243027	Petrovice	0,066	9,48
AQUACONSULT, spol. s r.o. 47536209	Obec Všenory 00241849	Všenory vodovod	0,085	9,44
ČEVAK a.s. 60849657	Obec Lipí 00245160	Lipí	0,069	9,38
ČEVAK a.s. 60849657	Obec Chanovice 00255556	Chanovice	0,066	9,36
ČEVAK a.s. 60849657	Obec Římov 00245402	Římov	0,076	9,31
VHOS, a. s. 48172901	Skupinový vodovod BOHUŇOVICE 72027649	Bohuňovice	0,071	9,28
ČEVAK a.s. 60849657	Obec Vitín 00581925	Vitín	0,043	9,23
ČEVAK a.s. 60849657	Obec Dubičné 00581275	Dubičné	0,039	9,22
Obec Hostašovice 00600725	Obec Hostašovice 00600725	vodovod a kanalizace Hostašovice	0,061	9,22
ČEVAK a.s. 60849657	Městys Besednice 00245798	Besednice	0,072	9,19
ČEVAK a.s. 60849657	Obec Plav 00581861	Plav	0,060	9,17
AQUACONSULT, spol. s r.o. 47536209	Obec Mořina 00233595	Mořina vodovod	0,054	9,15
ČEVAK a.s. 60849657	Obec Opařany 00252638	Opařany	0,088	9,07
ČEVAK a.s. 60849657	Obec Horní Pěna 00246719	Horní Pěna	0,054	9,07
VODOSPOL s. r. o. 48365351	Městys Dešenice 00255394	Dešenice	0,046	8,90
VLTAVOTÝNSKÁ TEPLÁRENSKÁ a.s. 62497421	Obec Dynín 00244864	Dynín	0,045	8,78
VHOS, a. s. 48172901	Obec Trpín 00277495	Trpín	0,047	8,78
ČEVAK a.s. 60849657	Obec Lnáře 00251437	Lnáře	0,046	8,76
VHOS, a. s. 48172901	Obec Opatov 00277088; Obec Opatovec 00579602	Opatovec	0,058	8,64
1. SčV, a.s. 47549793	Obec Herink 00640140; OPTREAL, spol. s r.o. 25098420; Fare Invest a.s. 27624072	Herink	0,183	8,63
ČEVAK a.s. 60849657	Obec Lenora 00250538	Lenora	0,081	8,62
Obec Křečovice 00232068	Obec Křečovice 00232068	Křečovice, Nahoruby	0,067	8,59
ČEVAK a.s. 60849657	Obec Čejkovice 00244724	Čejkovice	0,039	8,58
ČEVAK a.s. 60849657	Obec Holubov 00245879	Holubov	0,101	8,57
ČEVAK a.s. 60849657	Obec Lipno nad Vltavou 00245976; Sun and Snow s.r.o. 28125339; STAR VILL Lipno, s.r.o. 27783324; atd.	Lipno nad Vltavou	0,196	8,45
ČEVAK a.s. 60849657	Obec Vidov 00581917	Vidov	0,065	8,35
STAVOKOMPLET spol.s r.o. 47052945	Obec Hradešín 00665100	Hradešín	0,045	8,26
DISTEP a.s. 65138091	DISTEP a.s. 65138091	Frýdek-Místek voda dodaná s tlakem snížená	0,024	8,19
Chodské vodárny a kanalizace, a.s. 49788761	Obec Díly 00572586	Díly	0,021	8,19

Provozovatel a IČO	Vlastník a IČO	Pro místo	Kalkulační zisk (mil. Kč)	Podíl kalkulačního zisku na ÚVN (%)
ČEVAK a.s. 60849657	Obec Bujanov 00245810	Bujanov	0,058	8,18
Obec Velhartice 00256242	Obec Velhartice 00256242	Nemilkov, Chotěšov, Hory Matky Boží, Stojanovice	0,077	8,15
VHOS, a. s. 48172901	Prameny 60121211	Bělá nad Svitavou	0,052	7,93
AQUACONSULT, spol. s r.o. 47536209	Obec Kosoř 00241385	Kosoř	0,096	7,89
VHOS, a. s. 48172901	Obec Pustá Kamenice 00277231	Pustá Kamenice	0,023	7,87
V.H.P. Ivanovice na Hané, s.r.o. 25595652	Obec Drysice 00372030	Vodovod Drysice	0,022	7,55
N-systémy s.r.o. 48393193	Obec Dubicko 00302538	obec Dubicko	0,038	7,48
DISTEP a.s. 65138091	DISTEP a.s. 65138091	Frýdek-Místek Voda dodaná s tlakem	0,029	7,45
Obec Volfířov 00247715	Obec Volfířov 00247715	Obec Volfířov	0,049	7,40
VHOS, a. s. 48172901	Obec Trstěnice 00277509	Trstěnice	0,042	7,36
ČEVAK a.s. 60849657	Obec Doudleby 00244813	Doudleby	0,028	7,33
Vodohospodářská společnost Benešov, s.r.o. 47535865	Obec Hrusice 00240222	Hrusice	0,030	7,09
ČEVAK a.s. 60849657	Obec Popelín 00247286	Popelín	0,033	7,09
ČEVAK a.s. 60849657	Obec Horní Poříčí 00477133	Horní Poříčí	0,021	7,00
ČEVAK a.s. 60849657	Obec Vráto 00581950	Vráto	0,046	6,93
Vodohospodářská společnost Benešov, s.r.o. 47535865	Obec Petrov 00241539	Petrov	0,092	6,88
ČEVAK a.s. 60849657	Obec Myslkovice 00667048	Myslkovice	0,017	6,76
ČEVAK a.s. 60849657	Obec Úsilné 00581909	Úsilné	0,037	6,74
Vodovody a kanalizace Vysočina s.r.o. 29367476	Obec Valeč 00290637	Valeč 1. tarifní pásmo	0,043	6,70
ČEVAK a.s. 60849657	Obec Albrechtice Nad Vltavou 00249521	Albrechtice	0,048	6,69
P R A V E S, spol. s r.o. 18230547	Obec Chodov 00253421	CHodov	0,028	6,67
VHOS, a. s. 48172901	Obec Bělá u Jevíčka 00484164	Bělá u Jevíčka	0,048	6,65
ČEVAK a.s. 60849657	Obec Soběnov 00665657	Soběnov	0,028	6,58
Vodovody a kanalizace Beroun, a.s. 46356975	Obec Čisovice 00241148	Čisovice	0,039	6,58
Vodohospodářská společnost Benešov, s.r.o. 47535865	Obec Chocerady 00231860	Chocerady	0,070	6,43
ČEVAK a.s. 60849657	Obec Čimelice 00249599	Čimelice	0,047	6,37
VHOS, a. s. 48172901	Obec Benátky 00276375	Benátky	0,013	6,15
Chodské vodárny a kanalizace, a.s. 49788761	Obec Česká Kubice 00253294	Česká Kubice	0,055	5,88
Šumavské vodovody a kanalizace a.s. 25232100	Obec Bezděkov 00255220	Bezděkov	0,035	5,74
Obec Svratouch 00271004	Obec Svratouch 00271004	Svratouch	0,024	5,68
VaK Zápy, s.r.o. 47544511	Obec Zlonín 00241067	Obec Zlonín	0,051	5,68
1. SčV, a.s. 47549793	Obec Kosova Hora 00242471	Kosova Hora	0,059	5,65
Brněnské vodárny a kanalizace, a.s. 46347275	Obec Dolní Loučky 00294241	obec Dolní Loučky	0,041	5,65
VaK Zápy, s.r.o. 47544511	Obec Veliká Ves 43750486	Obec Veliká Ves	0,027	5,50
ČEVAK a.s. 60849657	Obec Řepice 00667820; Obec Rovná 00667811	Rovná, Řepice	0,044	5,49
Městys Prosiměřice 00293415	Městys Prosiměřice 00293415	Prosiměřice	0,027	5,41
Krnovské vodovody a kanalizace, s. r. o. 47674148	Obec Brantice 00295884	Brantice	0,034	5,34
ČEVAK a.s. 60849657	Městys Stádlec 00252930	Stádlec	0,015	5,32
ČEVAK a.s. 60849657	Obec Slavče 00245429	Slavče	0,030	5,26
VODA CZ SERVICE s.r.o. 27545547	Obec Deštné V Orlických Horách 00274844	Vodovod a kanalizace Deštné v Orlických horách	0,034	5,23
VODOS s.r.o. 47538457	Město Týnec nad Labem 00235831; Obec Krakovany 00235504	SOUČET 040 Krakovany 1-6/2017 + 040 Krakovany 7-12/2017	0,025	5,11
Obec Stožice 48222623	Obec Stožice 48222623	Stožice	0,100	5,11
Obec Nový Vestec 00240541	Obec Nový Vestec 00240541	Nový Vestec	0,031	5,01
Obec Horní Újezd 00636274	Obec Horní Újezd 00636274	Horní Újezd	0,022	4,95
VODÁRENSKÁ AKCIOVÁ SPOLEČNOST, a.s. 49455842	Obec Skalice Nad Svitavou 00280933; Svazek vodovodů a kanalizací měst a obcí 49468952; Obec Jabloňany 00636754; atd.	Obec Jabloňany	0,017	4,93
V.H.P. Ivanovice na Hané, s.r.o. 25595652	Obec Heršpice 00542458	Vodovod Heršpice	0,024	4,92
VODÁRENSKÁ AKCIOVÁ SPOLEČNOST, a.s. 49455842	Obec Rozseč Nad Kunštátem 00280879	Obec Rozseč nad Kunštátem	0,024	4,89
ČEVAK a.s. 60849657	Obec Olešnice 00245283	Olešnice	0,032	4,78
1. SčV, a.s. 47549793	Obec Tucharaz 00235814; Bohemia Apple Development, s.r.o. 24842915	Tucharaz	0,040	4,74
ČEVAK a.s. 60849657	Obec Netřebice 00246018	Netřebice	0,020	4,63
ČEVAK a.s. 60849657	Město Mirotice 00249840	Mirotice	0,061	4,48
Obec Hajnice 00277827	Obec Hajnice 00277827	Hajnice 1	0,023	4,47
ČEVAK a.s. 60849657	Město Jistebnice 00252425	Jistebnice	0,032	4,44
Obec Chvaleč 00277941	Obec Chvaleč 00277941	Chvaleč	0,014	4,43

Provozovatel a IČO	Vlastník a IČO	Pro místo	Kalkulační zisk (mil. Kč)	Podíl kalkulačního zisku na ÚVN (%)
VODÁRENSKÁ AKCIOVÁ SPOLEČNOST, a.s. 49455842	Obec Drnovice 00280151; Obec Voděřady 00281271	Obec Voděřady	0,025	4,30
VODÁRENSKÁ AKCIOVÁ SPOLEČNOST, a.s. 49455842	Obec Rebešovice 00488089	Obec Rebešovice	0,061	4,30
VoKa - ekologické stavby, spol. s r.o. 46680331	Městys Nová Cerekev 00248720	Nová Cerekev	0,019	4,21
ČEVAK a.s. 60849657	Městys Bernartice 00249530	Bernartice	0,036	4,18
VoKa - ekologické stavby, spol. s r.o. 46680331	Městys Nová Cerekev 00248720	Nová Cerekev-místní části	0,022	4,13
KANALIZACE A VODOVODY Starý Plzenec, a. s. 61778079	Obec Nezvěstice 00257028	Nezvěstice	0,022	3,88
Montáže inženýrských sítí spol. s r.o. 43389554	Obec Skřípov 00600083	Skřípov	0,008	3,85

Ve skupině se nacházejí Porovnání s poměrně vysokou cenou pro vodné. Tabulka níže uvádí přehled Porovnání, u kterých je cena pro vodné vyšší 1,5násobek průměru Porovnání, která splňují vybraná kritéria ve skupině (viz následující kapitola).

Provozovatel a IČO	Vlastník a IČO	Pro místo	Cena pro vodné (Kč/m ³)
Obec Stožice 48222623	Obec Stožice 48222623	Stožice	123,17
Vodovody a kanalizace Beroun, a.s. 46356975	S.O.N.Y International Proprietary Limited 00033010; Obec Trnová 00640701	Trnová	73,55
Obec Velhartice 00256242	Obec Velhartice 00256242	Nemilkov, Chotěšov, Hory Matky Boží, Stojanovice	67,13
VODA CZ SERVICE s.r.o. 27545547	VINTEX s.r.o. 25620614	Vodovod, kanalizace a ČOV Babice	63,86
Elektrárna Dětmorovice a.s. 29452279	Elektrárna Dětmorovice a.s. 29452279	Dětmorovice	54,55
STAVOKOMPLET spol.s r.o. 47052945	Obec Skorkov 70541981	Skorkov	54,00
ČEVAK a.s. 60849657	Obec Vráto 00581950	Vráto	52,71
Obec Město Libavá 04498704	Obec Město Libavá 04498704	Libavá	51,97
Středočeská vodovodní a kanalizační s.r.o. 26731240	Obec Řitka 00241644	Řitka	51,79
1. SčV, a.s. 47549793	Obec Tuchoraz 00235814; Bohemia Apple Development, s.r.o. 24842915	Tuchoraz	51,31
Městys Žehušice 00236683	Městys Žehušice 00236683	Žehušice	51,25
ČEVAK a.s. 60849657	Obec Řepice 00667820; Obec Rovná 00667811	Rovná, Řepice	51,21

4.7.6 Porovnání splňující vybraná kritéria

Pro hodnocení Porovnání z pohledu plnění cílů regulace byly stanoveny mezní hodnoty vybraných ukazatelů (kritérií), které by měly znamenat zabezpečení samofinancovatelnosti provozování a obnovy VIM za přiměřenou cenu. Způsob stanovení těchto hodnot je uveden v kapitole 2.2. Následující tabulka uvádí konkrétní hodnoty kritérií pro tuto skupinu.

Operační koeficient	$1 \leq OKF \leq 1,5$
Cena pro vodné	= 40% až 60% percentil Porovnání splňujících podmínku pro OKF (tj. 32,12 až 36,34 Kč/m ³)
Nefakturovaná voda v m ³ na km přepočtené délky za den	≤ průměr skupiny, tj. 4,91 m ³ /km/den

Uvedená kritéria splnilo na následujících 12 Porovnáních 8 provozovatelských subjektů.

Provozovatel a IČO	Vlastník a IČO	Pro místo
Brněnské vodárny a kanalizace, a.s. 46347275	Obec Dolní Loučky 00294241	obec Dolní Loučky
ČEVAK a.s. 60849657	Město Černošín 00259772	Černošín
ČEVAK a.s. 60849657	Městys Hořice na Šumavě 00245909	Hořice na Šumavě
ČEVAK a.s. 60849657	Obec Olešník 00245291	Olešník
ČEVAK a.s. 60849657	Obec Úsilné 00581909	Úsilné
Devět křížů 65264908	Devět křížů 65264908	Devět křížů
DISTEP a.s. 65138091	DISTEP a.s. 65138091	Frýdek-Místek Voda dodaná s tlakem
STAVOKOMPLET spol.s r.o. 47052945	Obec Přišimasy 00235652	Přišimasy
VHOS, a. s. 48172901	Obec Opatov 00277088; Obec Opatovec 00579602	Opatovec

Provozovatel a IČO	Vlastník a IČO	Pro místo
VODÁRENSKÁ AKCIOVÁ SPOLEČNOST, a.s. 49455842	Obec Drnovice 00280151; Obec Voděrady 00281271	Obec Voděrady
VODÁRENSKÁ AKCIOVÁ SPOLEČNOST, a.s. 49455842	Obec Nesvačilka 00637505	Obec Nesvačilka
Vodohospodářská společnost Benešov, s.r.o. 47535865	Obec Kostelec U Křížků 00240354	Kostelec u Křížků

Následující tabulka uvádí průměrné hodnoty kritérií a dalších dvou ukazatelů, které dosáhly výše uvedené subjekty, a dále jejich 10% percentily a mediány ve skupině.

Kritérium	Průměr z Porovnání splňujících kritéria	Medián	10% percentil
Operační koeficient (-)	1,06	0,75	0,38
Cena pro vodné (Kč/m ³)	34,00	27,82	15,65
Nefakturovaná voda v m ³ na km přepočtené délky za den	2,03	2,27	0,24
Podíl generovaných prostředků na obnovu a rozvoj k hodnotě VIM (%)	1,46	0,43	0,00
Počet zásobených obyvatel na 1 pracovníka společnosti	2 053,71	1 265,64	333,70
Jednotkové náklady (Kč/m ³)	30,74	30,68	16,14

V následujícím grafu je průměr hodnot výše uvedených ukazatelů z Porovnání splňujících vybraná kritéria porovnán s 10% percentilem a mediánem skupiny. Z grafu je patrné, že mediány ukazatelů všech Porovnání ve skupině jsou kromě ukazatele nefakturovaná voda na km přepočtené délky sítě za den nižší než průměr z Porovnání splňujících vybraná kritéria. Jednotkové ÚVN jsou u Porovnání splňujících vybraná kritéria téměř stejně vysoké jako u mediánu skupiny. Tuto skutečnost lze, vzhledem k jejich výši srovnatelné s průměrem všech analyzovaných dat (viz kapitola 2.5), interpretovat tak, že se vykazované náklady u většiny Porovnání blíží jejich reálné výši.

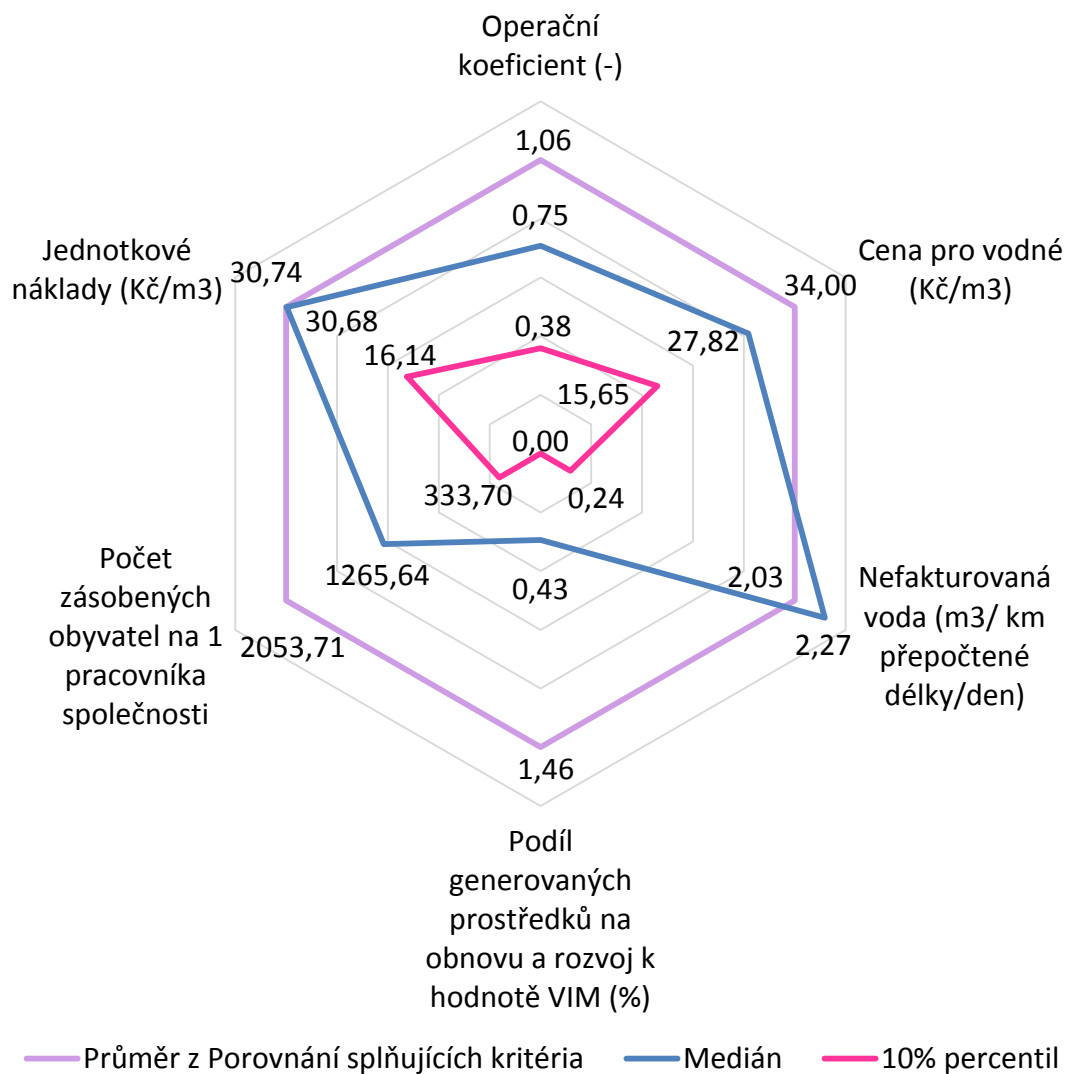

4.7.7 Seznam provozovatelských subjektů

Provozovatel a IČO	Vlastník a IČO	Pro místo	Počet zásobovaných obyvatel	Skupina (provozovatelský BM)
"Bělská skupina" 67106455	Bělská skupina 67106455	vodovod Mrtník, ČOV Loza	420	VII.skupina(>300př.ob.)
1. SčV, a.s. 47549793	Obec Dobřejovice 00240141	Dobřejovice	563	VII.skupina(>300př.ob.)
1. SčV, a.s. 47549793	Obec Drevníky 00242152	Drevníky	311	VII.skupina(>300př.ob.)
1. SčV, a.s. 47549793	Obec Herink 00640140; OPTREAL, spol. s r.o. 25098420; Fare Invest a.s. 27624072	Herink	441	VII.skupina(>300př.ob.)
1. SčV, a.s. 47549793	Obec Kosova Hora 00242471	Kosova Hora	895	VII.skupina(>300př.ob.)
1. SčV, a.s. 47549793	TRIPS, spol. s r.o. 62418360; Družstvo Křenice 27599621; Ekologické Křenice u Prahy z.s. 26666197; Obec Křenice 00640182	Křenice	756	VII.skupina(>300př.ob.)
1. SčV, a.s. 47549793	Obec Mochov 00240486	Mochov	894	VII.skupina(>300př.ob.)
1. SčV, a.s. 47549793	Obec Petrovice 00243027	Petrovice	719	VII.skupina(>300př.ob.)
1. SčV, a.s. 47549793	Obec Tucharaz 00235814; Bohemia Apple Development, s.r.o. 24842915	Tucharaz	470	VII.skupina(>300př.ob.)
1. SčV, a.s. 47549793	Městys Vysoký Chlumec 00243582	Vysoký Chlumec	818	VII.skupina(>300př.ob.)
1. Vodohospodářská společnost, s.r.o. 47551917	Obec Dobrovíz 00241164	Dobrovíz	420	VII.skupina(>300př.ob.)

Provozovatel a IČO	Vlastník a IČO	Pro místo	Počet zásobovaných obyvatel	Skupina (provozovatelský BM)
1. Vodohospodářská společnost, s.r.o. 47551917	Obec Kněžves 00241377	Kněžves	550	VII.skupina(>300př.ob.)
1. Vodohospodářská společnost, s.r.o. 47551917	Městská část Praha-Přední Kopanina 00241571	MČ Praha-Přední Kopanina	484	VII.skupina(>300př.ob.)
1. Vodohospodářská společnost, s.r.o. 47551917	Obec Úholičky 00640727	Úholičky	651	VII.skupina(>300př.ob.)
AH-ENERGY, s.r.o. 26910055	Regionální centrum kooperace, a.s. 26933357	Průmyslový areál 0288, Slavičín	370	VII.skupina(>300př.ob.)
AQUA Vatín, příspěvková organizace 71294902	Obec Vatín 00842362	Vodovod a Kanalizace Vatín	333	VII.skupina(>300př.ob.)
AQUACONSULT, spol. s r.o. 47536209	Obec Černolice 00241113	Černolice	465	VII.skupina(>300př.ob.)
AQUACONSULT, spol. s r.o. 47536209	Obec Karlík 44684967; Obec Lety 00241393	Karlík vodovod	714	VII.skupina(>300př.ob.)
AQUACONSULT, spol. s r.o. 47536209	Obec Kosoř 00241385	Kosoř	978	VII.skupina(>300př.ob.)
AQUACONSULT, spol. s r.o. 47536209	Obec Lety 00241393	Lety vodovod DTP	765	VII.skupina(>300př.ob.)
AQUACONSULT, spol. s r.o. 47536209	Obec Líšnice 00241440	Líšnice	333	VII.skupina(>300př.ob.)
AQUACONSULT, spol. s r.o. 47536209	Obec Mořina 00233595	Mořina vodovod	669	VII.skupina(>300př.ob.)
AQUACONSULT, spol. s r.o. 47536209	Obec Svinaře 00233862	Svinaře	864	VII.skupina(>300př.ob.)
AQUACONSULT, spol. s r.o. 47536209	Obec Všenory 00241849	Všenory vodovod	903	VII.skupina(>300př.ob.)
AQUAŠUMAVA s.r.o. 64832911	Obec Bolešiny 00255246	Bolešiny	520	VII.skupina(>300př.ob.)
AQUAŠUMAVA s.r.o. 64832911	Obec Dlouhá Ves 00255416	Dlouhá Ves	625	VII.skupina(>300př.ob.)
AQUAŠUMAVA s.r.o. 64832911	Obec Hlavňovice 00255483	Hlavňovice 2	341	VII.skupina(>300př.ob.)
AQUAŠUMAVA s.r.o. 64832911	Městys Chudenice 00255599	Chudenice	540	VII.skupina(>300př.ob.)
AQUAŠUMAVA s.r.o. 64832911	Město Nalžovské Hory 00255866	Nalžovské Hory	789	VII.skupina(>300př.ob.)
AQUAŠUMAVA s.r.o. 64832911	Obec Pačejov 00255963	Pačejov	618	VII.skupina(>300př.ob.)
AQUAŠUMAVA s.r.o. 64832911	Město Rabí 00256030	Rabí	350	VII.skupina(>300př.ob.)
AQUAŠUMAVA s.r.o. 64832911	Obec Svěradice 00573337	Svěradice	321	VII.skupina(>300př.ob.)
AQUAŠUMAVA s.r.o. 64832911	Obec Velký Bor 00256269	Velký Bor	517	VII.skupina(>300př.ob.)
AQUATIC, spol. s r.o. 60737832	Městys Knínice 00280330	Knínice	882	VII.skupina(>300př.ob.)
Brněnské vodárny a kanalizace, a.s. 46347275	Městys Doubravník 00294268; Vířský oblastní vodovod, sdružení měst, obcí a svazků obcí 60552662	Městys Doubravník	812	VII.skupina(>300př.ob.)
Brněnské vodárny a kanalizace, a.s. 46347275	Městys Štěpánov nad Svratkou 00295558	Městys Štěpánov nad Svratkou	603	VII.skupina(>300př.ob.)
Brněnské vodárny a kanalizace, a.s. 46347275	Obec Dolní Loučky 00294241	obec Dolní Loučky	915	VII.skupina(>300př.ob.)
Brněnské vodárny a kanalizace, a.s. 46347275	Obec Nebovidy 00488097	obec Nebovidy	738	VII.skupina(>300př.ob.)
Brněnské vodárny a kanalizace, a.s. 46347275	Obec Vranov 00282855	obec Vranov	767	VII.skupina(>300př.ob.)
Břežanský vodovod, s.r.o. 25592025	Obec Břežany 00292583	Břežany	890	VII.skupina(>300př.ob.)
CONMACO TECHNISERVIS s.r.o. 27136264	CONMACO TECHNISERVIS s.r.o. 27136264	Vítkovice v Krkonoších	500	VII.skupina(>300př.ob.)
CPI BYTY, a.s. 26228700	CPI BYTY, a.s. 26228700	Nový Borek	498	VII.skupina(>300př.ob.)
Českoskalické vodárny, s.r.o. 27481557	Obec Nahořany 00272850	Nahořany	410	VII.skupina(>300př.ob.)
ČEVAK a.s. 60849657	Obec Adamov 00581160	Adamov	618	VII.skupina(>300př.ob.)
ČEVAK a.s. 60849657	Obec Albrechtice Nad Vltavou 00249521	Albrechtice	448	VII.skupina(>300př.ob.)
ČEVAK a.s. 60849657	Město Bělčice 00250953	Bělčice	686	VII.skupina(>300př.ob.)
ČEVAK a.s. 60849657	Městys Bernartice 00249530	Bernartice	790	VII.skupina(>300př.ob.)
ČEVAK a.s. 60849657	Městys Besednice 00245798	Besednice	824	VII.skupina(>300př.ob.)
ČEVAK a.s. 60849657	Obec Bujanov 00245810	Bujanov	359	VII.skupina(>300př.ob.)
ČEVAK a.s. 60849657	Obec Čejjetice 00251054	Čejjetice	710	VII.skupina(>300př.ob.)
ČEVAK a.s. 60849657	Obec Čejkovice 00244724	Čejkovice	312	VII.skupina(>300př.ob.)
ČEVAK a.s. 60849657	Obec Černá v Pošumaví 00245828; Petr Beneš 67652123	Černá v Pošumaví	748	VII.skupina(>300př.ob.)
ČEVAK a.s. 60849657	Město Černošín 00259772	Černošín	801	VII.skupina(>300př.ob.)
ČEVAK a.s. 60849657	Městys Čestice 00251089	Čestice	583	VII.skupina(>300př.ob.)
ČEVAK a.s. 60849657	Obec Čičenice 00251097	Čičenice	430	VII.skupina(>300př.ob.)
ČEVAK a.s. 60849657	Obec Čimelice 00249599	Čimelice	350	VII.skupina(>300př.ob.)
ČEVAK a.s. 60849657	Obec Čížová 00249602	Čížová	893	VII.skupina(>300př.ob.)
ČEVAK a.s. 60849657	Obec Dasný 00581224	Dasný	307	VII.skupina(>300př.ob.)
ČEVAK a.s. 60849657	Obec Dívčice 00244775	Dívčice	515	VII.skupina(>300př.ob.)
ČEVAK a.s. 60849657	Obec Dobev 00249629	Dobev	537	VII.skupina(>300př.ob.)
ČEVAK a.s. 60849657	Obec Dolní Dvořiště 00245844	Dolní Dvořiště	983	VII.skupina(>300př.ob.)

Provozovatel a IČO	Vlastník a IČO	Pro místo	Počet zásobovaných obyvatel	Skupina (provozovatelský BM)
ČEVAK a.s. 60849657	Obec Pleše 00512702; Obec Újezdec 00512745; Obec Doňov 00476722; Obec Višňová 00512753; Obec Záhoří 00512770	Doňov	502	VII.skupina(>300př.ob.)
ČEVAK a.s. 60849657	Obec Doudleby 00244813	Doudleby	403	VII.skupina(>300př.ob.)
ČEVAK a.s. 60849657	Obec Řípec 00667137; Obec Dráčov 00252221	Dráčov + Řípec	541	VII.skupina(>300př.ob.)
ČEVAK a.s. 60849657	Obec Dražice 00252239	Dražice	774	VII.skupina(>300př.ob.)
ČEVAK a.s. 60849657	Obec Dubičné 00581275	Dubičné	338	VII.skupina(>300př.ob.)
ČEVAK a.s. 60849657	ČEVAK a.s. 60849657; Obec Hlincová Hora 00581321	Hlincová Hora	364	VII.skupina(>300př.ob.)
ČEVAK a.s. 60849657	Obec Holubov 00245879	Holubov	961	VII.skupina(>300př.ob.)
ČEVAK a.s. 60849657	Obec Horní Pěna 00246719	Horní Pěna	515	VII.skupina(>300př.ob.)
ČEVAK a.s. 60849657	Obec Horní Poříčí 00477133	Horní Poříčí	301	VII.skupina(>300př.ob.)
ČEVAK a.s. 60849657	Městys Hořice na Šumavě 00245909	Hořice na Šumavě	678	VII.skupina(>300př.ob.)
ČEVAK a.s. 60849657	Obec Hosín 00244937	Hosín	755	VII.skupina(>300př.ob.)
ČEVAK a.s. 60849657	Obec Hospříz 00246751; Obec Blažejov 00246298	Hospříz	575	VII.skupina(>300př.ob.)
ČEVAK a.s. 60849657	Obec Hradešice 00255548	Hradešice	402	VII.skupina(>300př.ob.)
ČEVAK a.s. 60849657	Obec Chanovice 00255556	Chanovice	618	VII.skupina(>300př.ob.)
ČEVAK a.s. 60849657	Obec Chelčice 00251241	Chelčice	408	VII.skupina(>300př.ob.)
ČEVAK a.s. 60849657	Obec Choustník 00252361; Zemědělské a obchodní družstvo PODHRADÍ 00114618	Choustník	460	VII.skupina(>300př.ob.)
ČEVAK a.s. 60849657	Obec Jarošov Nad Nežárkou 00246859	Jarošov nad Nežárkou	874	VII.skupina(>300př.ob.)
ČEVAK a.s. 60849657	Obec Jílovice 00245038	Jílovice	709	VII.skupina(>300př.ob.)
ČEVAK a.s. 60849657	Město Jistebnice 00252425	Jistebnice	971	VII.skupina(>300př.ob.)
ČEVAK a.s. 60849657	Obec Kamenná 00581429	Kamenná	419	VII.skupina(>300př.ob.)
ČEVAK a.s. 60849657	Obec Kestřany 00249742	Kestřany	565	VII.skupina(>300př.ob.)
ČEVAK a.s. 60849657	Obec Klenovice 00512672	Klenovice	590	VII.skupina(>300př.ob.)
ČEVAK a.s. 60849657	Obec Košice 00252468	Košice	634	VII.skupina(>300př.ob.)
ČEVAK a.s. 60849657	Obec Kovářov 00249777	Kovářov	731	VII.skupina(>300př.ob.)
ČEVAK a.s. 60849657	Obec Lenora 00250538	Lenora	668	VII.skupina(>300př.ob.)
ČEVAK a.s. 60849657	Obec Libějovice 00667641	Libějovice	400	VII.skupina(>300př.ob.)
ČEVAK a.s. 60849657	Obec Libnič 00581445	Libnič	410	VII.skupina(>300př.ob.)
ČEVAK a.s. 60849657	Obec Lipí 00245160	Lipí	588	VII.skupina(>300př.ob.)
ČEVAK a.s. 60849657	Obec Lipno nad Vltavou 00245976; Sun and Snow s.r.o. 28125339; STAR VILL Lipno, s.r.o. 27783324; Lipno Dreams s.r.o. 28066740	Lipno nad Vltavou	342	VII.skupina(>300př.ob.)
ČEVAK a.s. 60849657	Obec Líštany 00258067	Líštany	348	VII.skupina(>300př.ob.)
ČEVAK a.s. 60849657	Obec Lnáře 00251437	Lnáře	615	VII.skupina(>300př.ob.)
ČEVAK a.s. 60849657	Obec Ločenice 00245208	Ločenice	454	VII.skupina(>300př.ob.)
ČEVAK a.s. 60849657	Obec Losiná 00256871; Černý Pavel 00000000; Lenka Bůžková 00000000	Losiná	996	VII.skupina(>300př.ob.)
ČEVAK a.s. 60849657	Obec Lužnice 00477311	Lužnice	390	VII.skupina(>300př.ob.)
ČEVAK a.s. 60849657	Obec Malý Bor 00255777; AGROSPOL, Malý Bor a.s. 49195492	Malý Bor	467	VII.skupina(>300př.ob.)
ČEVAK a.s. 60849657	Obec Merklín 00256901	Merklín	831	VII.skupina(>300př.ob.)
ČEVAK a.s. 60849657	Obec Mirkovice 00246000	Mirkovice	308	VII.skupina(>300př.ob.)
ČEVAK a.s. 60849657	Město Mirovice 00249840	Mirovice	913	VII.skupina(>300př.ob.)
ČEVAK a.s. 60849657	Obec Myslkovice 00667048	Myslkovice	342	VII.skupina(>300př.ob.)
ČEVAK a.s. 60849657	Obec Nadějkov 00249891	Nadějkov	430	VII.skupina(>300př.ob.)
ČEVAK a.s. 60849657	Obec Neplachov 00581801	Neplachov	346	VII.skupina(>300př.ob.)
ČEVAK a.s. 60849657	Obec Netřebice 00246018	Netřebice	370	VII.skupina(>300př.ob.)
ČEVAK a.s. 60849657	Obec Olešnice 00245283	Olešnice	746	VII.skupina(>300př.ob.)
ČEVAK a.s. 60849657	Obec Olešník 00245291	Olešník	691	VII.skupina(>300př.ob.)
ČEVAK a.s. 60849657	Obec Opařany 00252638	Opařany	917	VII.skupina(>300př.ob.)
ČEVAK a.s. 60849657	Obec Písečné 00247227	Písečné	323	VII.skupina(>300př.ob.)
ČEVAK a.s. 60849657	Obec Pištín 00581844	Pištín	567	VII.skupina(>300př.ob.)
ČEVAK a.s. 60849657	Obec Plav 00581861	Plav	378	VII.skupina(>300př.ob.)
ČEVAK a.s. 60849657	Obec Popelín 00247286	Popelín	450	VII.skupina(>300př.ob.)
ČEVAK a.s. 60849657	Obec Radimovice u Želče 00252751	Radimovice u Želče	362	VII.skupina(>300př.ob.)
ČEVAK a.s. 60849657	Městys Radomyšl 00251721	Radomyšl	716	VII.skupina(>300př.ob.)
ČEVAK a.s. 60849657	Obec Roseč 00512729; Obec Ratiboř 00512711	Ratiboř	339	VII.skupina(>300př.ob.)
ČEVAK a.s. 60849657	Obec Ratibořské Hory 00252794	Ratibořské Hory	459	VII.skupina(>300př.ob.)
ČEVAK a.s. 60849657	Obec Ražice 00250074	Ražice	372	VII.skupina(>300př.ob.)
ČEVAK a.s. 60849657	Obec Roudná 00252816	Roudná	508	VII.skupina(>300př.ob.)

Provozovatel a IČO	Vlastník a IČO	Pro místo	Počet zásobovaných obyvatel	Skupina (provozovatelský BM)
ČEVAK a.s. 60849657	Obec Řepice 00667820; Obec Rovná 00667811	Rovná, Řepice	644	VII.skupina(>300př.ob.)
ČEVAK a.s. 60849657	Obec Římov 00245402	Římov	701	VII.skupina(>300př.ob.)
ČEVAK a.s. 60849657	Obec Sedlec 00245411	Sedlec	457	VII.skupina(>300př.ob.)
ČEVAK a.s. 60849657	Obec Skalice 00252867	Skalice	395	VII.skupina(>300př.ob.)
ČEVAK a.s. 60849657	Obec Slapy 00667161	Slapy	442	VII.skupina(>300př.ob.)
ČEVAK a.s. 60849657	Obec Slavče 00245429	Slavče	521	VII.skupina(>300př.ob.)
ČEVAK a.s. 60849657	Obec Soběnov 00665657	Soběnov	332	VII.skupina(>300př.ob.)
ČEVAK a.s. 60849657	Městys Stádlec 00252930	Stádlec	374	VII.skupina(>300př.ob.)
ČEVAK a.s. 60849657	Obec Střelské Hoštice 00251844	Střelské Hoštice	599	VII.skupina(>300př.ob.)
ČEVAK a.s. 60849657	Obec Stříbřec 00247529	Stříbřec	349	VII.skupina(>300př.ob.)
ČEVAK a.s. 60849657	Obec Lipno nad Vltavou 00245976; Sun and Snow s.r.o. 28125339; STAR VILL Lipno, s.r.o. 27783324; Lipno Dreams s.r.o. 28066740	Sun and Snow	342	VII.skupina(>300př.ob.)
ČEVAK a.s. 60849657	Obec Svatý Jan nad Malší 00245488	Svatý Jan nad Malší	395	VII.skupina(>300př.ob.)
ČEVAK a.s. 60849657	Obec Doubravice 00251101; Obec Mečichov 00251470; Obec Hlupín 00477125	svazek obcí Doubravice	537	VII.skupina(>300př.ob.)
ČEVAK a.s. 60849657	Svazek obcí Peklov 70939560	Svazek Peklov	351	VII.skupina(>300př.ob.)
ČEVAK a.s. 60849657	Obec Štáhlavy 00257290	Štáhlavy	450	VII.skupina(>300př.ob.)
ČEVAK a.s. 60849657	Městys Štěkeň 00251895	Štěkeň	764	VII.skupina(>300př.ob.)
ČEVAK a.s. 60849657	Obec Temelín 00245534	Temelín	628	VII.skupina(>300př.ob.)
ČEVAK a.s. 60849657	Obec Tučapy 00253049	Tučapy	589	VII.skupina(>300př.ob.)
ČEVAK a.s. 60849657	Obec Úsilné 00581909	Úsilné	442	VII.skupina(>300př.ob.)
ČEVAK a.s. 60849657	Obec Vidov 00581917	Vidov	521	VII.skupina(>300př.ob.)
ČEVAK a.s. 60849657	Obec Vitín 00581925	Vitín	324	VII.skupina(>300př.ob.)
ČEVAK a.s. 60849657	Obec Volenice 00397342	Volenice	452	VII.skupina(>300př.ob.)
ČEVAK a.s. 60849657	Obec Vráto 00581950	Vráto	303	VII.skupina(>300př.ob.)
ČEVAK a.s. 60849657	Obec Všemyslice 00245666	Všemyslice	903	VII.skupina(>300př.ob.)
ČEVAK a.s. 60849657	Obec Zahájí 00581372	Zahájí	461	VII.skupina(>300př.ob.)
ČEVAK a.s. 60849657	Obec Zbelítov 00511692	Zbelítov	301	VII.skupina(>300př.ob.)
ČEVAK a.s. 60849657	Obec Žabovřesky 00245747	Žabovřesky	455	VII.skupina(>300př.ob.)
ČEVAK a.s. 60849657	Obec Želeč 00253201	Želeč	862	VII.skupina(>300př.ob.)
ČEVAK a.s. 60849657	Obec Žimutice 00245763	Žimutice	498	VII.skupina(>300př.ob.)
Devět křížů 65264908	Devět křížů 65264908	Devět křížů	485	VII.skupina(>300př.ob.)
DISTEP a.s. 65138091	DISTEP a.s. 65138091	Frydek-Místek Voda dodaná s tlakem	508	VII.skupina(>300př.ob.)
DISTEP a.s. 65138091	DISTEP a.s. 65138091	Frydek-Místek voda dodaná s tlakem snížená	428	VII.skupina(>300př.ob.)
Elektrárna Dětmarovice a.s. 29452279	Elektrárna Dětmarovice a.s. 29452279	Dětmarovice	480	VII.skupina(>300př.ob.)
ENVIRO-EKOANALYTIKA, s.r.o. 49446690	Obec Ořechov 00545775	Ořechov	316	VII.skupina(>300př.ob.)
ENVIRO-EKOANALYTIKA, s.r.o. 49446690	Obec Fryšava pod Žákovou horou 00294284	Vodovod Fryšava	347	VII.skupina(>300př.ob.)
Frydlantská energetika s.r.o. 29460131	Frydlantská energetika s.r.o. 29460131	Vodovod - areál FERRUM	480	VII.skupina(>300př.ob.)
Hájek - Kozlanský HAK s.r.o. 26825180	Obec Brničko 00302422	Brničko - vodovod	625	VII.skupina(>300př.ob.)
Hájek - Kozlanský HAK s.r.o. 26825180	Obec Dlouhomilov 00302490	Dlouhomilov	397	VII.skupina(>300př.ob.)
Hájek - Kozlanský HAK s.r.o. 26825180	Obec Kolšov 00302791	Kolšov	714	VII.skupina(>300př.ob.)
Hájek - Kozlanský HAK s.r.o. 26825180	Obec Lesnice 00302872	Lesnice - voda	628	VII.skupina(>300př.ob.)
Chodské vodárny a kanalizace, a.s. 49788761	Obec Česká Kubice 00253294	Česká Kubice	837	VII.skupina(>300př.ob.)
Chodské vodárny a kanalizace, a.s. 49788761	Obec Díly 00572586	Díly	365	VII.skupina(>300př.ob.)
Chodské vodárny a kanalizace, a.s. 49788761	Chodské vodárny a kanalizace, a.s. 49788761; Město Hostouň 00253391	Hostouň	942	VII.skupina(>300př.ob.)
Chodské vodárny a kanalizace, a.s. 49788761	Chodské vodárny a kanalizace, a.s. 49788761	Chodská Lhota	321	VII.skupina(>300př.ob.)
Chodské vodárny a kanalizace, a.s. 49788761	Městys Koloveč 00253481	Koloveč	740	VII.skupina(>300př.ob.)
Chodské vodárny a kanalizace, a.s. 49788761	Obec Mrákov 00253618	Mrákov	989	VII.skupina(>300př.ob.)
Ing. Miroslav Balaj 47990091	Obec Norberčany 00296252	Norberčany	308	VII.skupina(>300př.ob.)
KANALIZACE A VODOVODY Starý Plzenec, a. s. 61778079	Obec Dnešice 00256544	Dnešice	565	VII.skupina(>300př.ob.)
KANALIZACE A VODOVODY Starý Plzenec, a. s. 61778079	Obec Druztová 00257729	Druztová	660	VII.skupina(>300př.ob.)
KANALIZACE A VODOVODY Starý Plzenec, a. s. 61778079	Město Kasejovice 00256731	Kasejovice	759	VII.skupina(>300př.ob.)

Benchmarking provozovatelských subjektů 2017

Vodovod – skupina VII.

(počet připojených obyvatel 301 - 1000)

<i>Provozovatel a IČO</i>	<i>Vlastník a IČO</i>	<i>Pro místo</i>	<i>Počet zásobovaných obyvatel</i>	<i>Skupina (provozovatelský BM)</i>
KANALIZACE A VODOVODY Starý Plzenec, a. s. 61778079	Obec Letiny 00256820	Letiny	375	VII.skupina(>300př.ob.)
KANALIZACE A VODOVODY Starý Plzenec, a. s. 61778079	Obec Letkov 00574155	Letkov	545	VII.skupina(>300př.ob.)
KANALIZACE A VODOVODY Starý Plzenec, a. s. 61778079	Obec Nezvěstice 00257028	Nezvěstice	886	VII.skupina(>300př.ob.)
KANALIZACE A VODOVODY Starý Plzenec, a. s. 61778079	Obec Štěnovický Borek 00574040	Štěnovický Borek	335	VII.skupina(>300př.ob.)
Krnovské vodovody a kanalizace, s. r. o. 47674148	Obec Brantice 00295884	Brantice	955	VII.skupina(>300př.ob.)
Kunčická s.r.o. 27833267	Obec Kunčice Pod Ondřejníkem 00296856	Čeladná - BRC	633	VII.skupina(>300př.ob.)
Město Deštná 00246506	Město Deštná 00246506	Deštná	680	VII.skupina(>300př.ob.)
Město Hartmanice 00255467	Město Hartmanice 00255467	Hartmanice	695	VII.skupina(>300př.ob.)
Město Stráž nad Nežárkou 00247502	Město Stráž nad Nežárkou 00247502	Město Stráž nad Nežárkou	762	VII.skupina(>300př.ob.)
Město Úsov 00303500	Město Úsov 00303500	město Úsov	379	VII.skupina(>300př.ob.)
Městys Bojanov 00269867	Městys Bojanov 00269867	Bojanov	303	VII.skupina(>300př.ob.)
Městys Havlíčkova Borová 00267431	Městys Havlíčkova Borová 00267431	Havlíčková Borová	919	VII.skupina(>300př.ob.)
Městys Hvězdlice 00291811	Městys Hvězdlice 00291811	Hvězdlice	527	VII.skupina(>300př.ob.)
Městys Jimramov 00294471	Městys Jimramov 00294471	Jimramov	894	VII.skupina(>300př.ob.)
Městys Kamenice 00286079	Městys Kamenice 00286079	Kamenice ostatní	339	VII.skupina(>300př.ob.)
Městys Louňovice pod Bláníkem 00232173	Městys Louňovice pod Bláníkem 00232173	Louňovice pod Bláníkem	588	VII.skupina(>300př.ob.)
Městys Osvětimany 00291218	Městys Osvětimany 00291218	Osvětimany	640	VII.skupina(>300př.ob.)
Městys Prosiměřice 00293415	Městys Prosiměřice 00293415	Prosiměřice	575	VII.skupina(>300př.ob.)
Městys Přídolí 00246093	Městys Přídolí 00246093	Přídolí	524	VII.skupina(>300př.ob.)
Městys Sněžné 00295451	Městys Sněžné 00295451	Sněžné	572	VII.skupina(>300př.ob.)
Městys Stará Říše 00286648	Městys Stará Říše 00286648	Stará Říše	629	VII.skupina(>300př.ob.)
Městys Strážný 00250694	Městys Strážný 00250694	Strážný v+k	365	VII.skupina(>300př.ob.)
Městys Úsobí 00268411	Městys Úsobí 00268411	Úsobí	566	VII.skupina(>300př.ob.)
Městys Vraný 00235121	Městys Vraný 00235121	Městys Vraný	640	VII.skupina(>300př.ob.)
Městys Vrchotovy Janovice 00233005	Městys Vrchotovy Janovice 00233005	Vrchotovy Janovice	780	VII.skupina(>300př.ob.)
Městys Žehušice 00236683	Městys Žehušice 00236683	Žehušice	636	VII.skupina(>300př.ob.)
Městys Želetava 00290751	Městys Želetava 00290751	Městys Želetava	740	VII.skupina(>300př.ob.)
Miloš Kratochvíl 49088025	Obec Kostomlaty Pod Milešovkou 00266396	Kostomlaty pod Milešovkou	915	VII.skupina(>300př.ob.)
Montáže inženýrských sítí spol. s r.o. 43389554	Obec Skřípov 00600083	Skřípov	306	VII.skupina(>300př.ob.)
N-systémy s.r.o. 48393193	Město Úsov 00303500	město Úsov	379	VII.skupina(>300př.ob.)
N-systémy s.r.o. 48393193	Obec Dubicko 00302538	obec Dubicko	512	VII.skupina(>300př.ob.)
N-systémy s.r.o. 48393193	Obec Dubicko 00302538	obec Dubicko	512	VII.skupina(>300př.ob.)
N-systémy s.r.o. 48393193	Obec Hrabová 00636061	obec Hrabová	312	VII.skupina(>300př.ob.)
N-systémy s.r.o. 48393193	Obec Hrabová 00636061	obec Hrabová	312	VII.skupina(>300př.ob.)
N-systémy s.r.o. 48393193	Obec Zvole 00303666	obec Zvole	413	VII.skupina(>300př.ob.)
Obec Bartošovice V Orlických Horách 00274691	Obec Bartošovice V Orlických Horách 00274691	Bartošovice v Orlických horách	333	VII.skupina(>300př.ob.)
Obec Batňovice 00277657	Obec Batňovice 00277657	vodovod Batňovice	754	VII.skupina(>300př.ob.)
Obec Bernartice 00277665	Obec Bernartice 00277665	Bernartice	790	VII.skupina(>300př.ob.)
Obec Bernartice 00302325	Obec Bernartice 00302325	Bernartice	495	VII.skupina(>300př.ob.)
Obec Běstvina 00269841	Obec Běstvina 00269841	Běstvina	393	VII.skupina(>300př.ob.)
Obec Bocanovice 00535931	Obec Bocanovice 00535931	Bocanovice	407	VII.skupina(>300př.ob.)
Obec Bohdalec 00599280	Obec Bohdalec 00599280	Vodovod a kanalizace Bohdalec	486	VII.skupina(>300př.ob.)
Obec Bory 00294055	Obec Bory 00294055	Bory	533	VII.skupina(>300př.ob.)
Obec Bouzov 00298719	Obec Bouzov 00298719	Bouzov	820	VII.skupina(>300př.ob.)
Obec Bozkov 00275611	Obec Bozkov 00275611	Bozkov	495	VII.skupina(>300př.ob.)
Obec Bratrušov 00635847	Obec Bratrušov 00635847	Bratrušov	593	VII.skupina(>300př.ob.)
Obec Brusné 00287091	Obec Brusné 00287091	Brusné	350	VII.skupina(>300př.ob.)
Obec Březina 00280020	Obec Březina 00280020	Březina	650	VII.skupina(>300př.ob.)
Obec Březová 00290858	Obec Březová 00290858	Březová	943	VII.skupina(>300př.ob.)
Obec Březůvky 00283843	Obec Březůvky 00283843	Březůvky	367	VII.skupina(>300př.ob.)
Obec Budětsko 00599999	Obec Budětsko 00599999	Vodovod Budětsko	381	VII.skupina(>300př.ob.)
Obec Bukovec 00535940	Obec Bukovec 00535940	Bukovec	421	VII.skupina(>300př.ob.)
Obec Bukovinka 00532100	Obec Bukovinka 00532100	Bukovinka	852	VII.skupina(>300př.ob.)
Obec Bukovka 00273422	Obec Bukovka 00273422	Bukovka	362	VII.skupina(>300př.ob.)
Obec Bystročice 00298735	Obec Bystročice 00298735	Bystročice	765	VII.skupina(>300př.ob.)
Obec Bystřička 00303739	Obec Bystřička 00303739	Bystřička	823	VII.skupina(>300př.ob.)

<i>Provozovatel a IČO</i>	<i>Vlastník a IČO</i>	<i>Pro místo</i>	<i>Počet zásobovaných obyvatel</i>	<i>Skupina (provozovatelský BM)</i>
Obec Cejle 00488615	Obec Cejle 00488615	Cejle	475	VII.skupina(>300př.ob.)
Obec Čehovice 00288101	Obec Čehovice 00288101	Čehovice	402	VII.skupina(>300př.ob.)
Obec Čermná 00277711	Obec Čermná 00277711	Čermná	352	VII.skupina(>300př.ob.)
Obec Černovice 00261831	Obec Černovice 00261831	Černovice	586	VII.skupina(>300př.ob.)
Obec Český Rudolec 00246441	Obec Český Rudolec 00246441	Obec Český Rudolec	751	VII.skupina(>300př.ob.)
Obec Číměř 00246450	Obec Číměř 00246450	Číměř	573	VII.skupina(>300př.ob.)
Obec Čistá 00243680	Obec Čistá 00243680	Obec Čistá	693	VII.skupina(>300př.ob.)
Obec Čistá 00276545	Obec Čistá 00276545	Čistá	996	VII.skupina(>300př.ob.)
Obec Čistá U Horek 00275662	Obec Čistá U Horek 00275662	Čistá	490	VII.skupina(>300př.ob.)
Obec Dalečín 00294179	Obec Dalečín 00294179	Dalečín	545	VII.skupina(>300př.ob.)
Obec Darkovice 00635456	Obec Darkovice 00635456	Obec Darkovice	995	VII.skupina(>300př.ob.)
Obec Daskabát 00635359	Obec Daskabát 00635359	Daskabát	597	VII.skupina(>300př.ob.)
Obec Dešná 00246492	Obec Dešná 00246492	Dešná a m.č.	370	VII.skupina(>300př.ob.)
Obec Dětrřichov Nad Bystřicí 00295931	Obec Dětrřichov Nad Bystřicí 00295931	Dětrřichov nad Bystřicí	455	VII.skupina(>300př.ob.)
Obec Dolní Branná 00277738	Obec Dolní Branná 00277738	Dolní Branná	800	VII.skupina(>300př.ob.)
Obec Dolní Brusnice 60153415	Obec Dolní Brusnice 60153415	Dolní Brusnice	377	VII.skupina(>300př.ob.)
Obec Dolní Kalná 00277762	Obec Dolní Kalná 00277762	Dolní Kalná, Slemeno	617	VII.skupina(>300př.ob.)
Obec Dolní Tošanovice 00576875	Obec Dolní Tošanovice 00576875	Dolní Tošanovice	360	VII.skupina(>300př.ob.)
Obec Domanín 00512966	Obec Domanín 00512966	Domanín	388	VII.skupina(>300př.ob.)
Obec Drahonice 00251135	Obec Drahonice 00251135	v+k	331	VII.skupina(>300př.ob.)
Obec Draženov 00253332	Obec Draženov 00253332	Draženov	404	VII.skupina(>300př.ob.)
Obec Drozdov 00853151	Obec Drozdov 00853151	Drozdov	337	VII.skupina(>300př.ob.)
Obec Dvory 00239071	Obec Dvory 00239071	Dvory	500	VII.skupina(>300př.ob.)
Obec Francova Lhota 00303755	Obec Francova Lhota 00303755	Francova Lhota	412	VII.skupina(>300př.ob.)
Obec Háje Nad Jizerou 00275689	Obec Háje Nad Jizerou 00275689	Háje nad Jizerou	435	VII.skupina(>300př.ob.)
Obec Hajnice 00277827	Obec Hajnice 00277827	Hajnice 1	867	VII.skupina(>300př.ob.)
Obec Herálec 00294306	Obec Herálec 00294306	Herálec	487	VII.skupina(>300př.ob.)
Obec Heřmaničky 00231771	Obec Heřmaničky 00231771	Heřmaničky	533	VII.skupina(>300př.ob.)
Obec Hnanice 00600351	Obec Hnanice 00600351	Hnanice	334	VII.skupina(>300př.ob.)
Obec Hnátnice 00278874	Obec Hnátnice 00278874	Hnátnice	783	VII.skupina(>300př.ob.)
Obec Horní Habartice 00555932	Obec Horní Habartice 00555932	Horní Habartice	410	VII.skupina(>300př.ob.)
Obec Horní Krupá 00267481	Obec Horní Krupá 00267481	Horní Krupá	470	VII.skupina(>300př.ob.)
Obec Horní Studénky 00635944	Obec Horní Studénky 00635944	H.Studénky kanalizace a čov	310	VII.skupina(>300př.ob.)
Obec Horní Újezd 00636274	Obec Horní Újezd 00636274	Horní Újezd	411	VII.skupina(>300př.ob.)
Obec Horní Vltavice 00250422	Obec Horní Vltavice 00250422	Horní Vltavice	350	VII.skupina(>300př.ob.)
Obec Hostašovice 00600725	Obec Hostašovice 00600725	vodovod a kanalizace Hostašovice	767	VII.skupina(>300př.ob.)
Obec Hošťálkovy 00296031	Obec Hošťálkovy 00296031	Hošťálkovy	332	VII.skupina(>300př.ob.)
Obec Hoštejn 00302589	Obec Hoštejn 00302589	Hoštejn	422	VII.skupina(>300př.ob.)
Obec Hředle 00243761	Obec Hředle 00243761	Obec Hředle	516	VII.skupina(>300př.ob.)
Obec Hříšice 00246794	Obec Hříšice 00246794	Hříšice	331	VII.skupina(>300př.ob.)
Obec Huntřívov 00261360	Obec Huntřívov 00261360	Huntřívov	564	VII.skupina(>300př.ob.)
Obec Hybrálec 00543705	Obec Hybrálec 00543705	Hybrálec	377	VII.skupina(>300př.ob.)
Obec Chlumany 00583022	Obec Chlumany 00583022; Zemědělská společnost Chlumany a.s. 00112925	vodovod	307	VII.skupina(>300př.ob.)
Obec Chomutice 00271594	Obec Chomutice 00271594	Chomutice	434	VII.skupina(>300př.ob.)
Obec Choryně 00303844	Obec Choryně 00303844	Choryně	716	VII.skupina(>300př.ob.)
Obec Chotusice 00236128	Obec Chotusice 00236128	Chotusice	724	VII.skupina(>300př.ob.)
Obec Chotýšany 00231886	Obec Chotýšany 00231886	Chotýšany	302	VII.skupina(>300př.ob.)
Obec Chroboly 00250465	Obec Chroboly 00250465	Chroboly, Záhoří, Leptač	441	VII.skupina(>300př.ob.)
Obec Chromeč 00636100	Obec Chromeč 00636100	Chromeč	560	VII.skupina(>300př.ob.)
Obec Chvaleč 00277941	Obec Chvaleč 00277941	Chvaleč	446	VII.skupina(>300př.ob.)
Obec Jakartovice 00300187	Obec Jakartovice 00300187	Jakartovice	740	VII.skupina(>300př.ob.)
Obec Jedlí 00302716	Obec Jedlí 00302716	Jedlí	670	VII.skupina(>300př.ob.)
Obec Jesenice 00242373	Obec Jesenice 00242373	Jesenice	414	VII.skupina(>300př.ob.)
Obec Jestřábí V Krkonoších 00275794	Obec Jestřábí V Krkonoších 00275794	Jestřábí, Roudnice, Křižlice	480	VII.skupina(>300př.ob.)
Obec Jindřichov 00301345	Obec Jindřichov 00301345	Jindřichov	425	VII.skupina(>300př.ob.)
Obec Jiřetín Pod Jedlovou 00261416	Obec Jiřetín Pod Jedlovou 00261416	Jiřetín pod Jedlovou	600	VII.skupina(>300př.ob.)
Obec Jiřice 00248355	Obec Jiřice 00248355	Jiřice, Speřice	835	VII.skupina(>300př.ob.)
Obec Jívka 00277983	Obec Jívka 00277983	Jívka	426	VII.skupina(>300př.ob.)
Obec Kámen 00267597	Obec Kámen 00267597	Kámen	361	VII.skupina(>300př.ob.)
Obec Kameničky 00270245	Obec Kameničky 00270245	Kameničky	625	VII.skupina(>300př.ob.)
Obec Kařez 00258806	Obec Kařez 00258806	Kařez	430	VII.skupina(>300př.ob.)
Obec Kateřinice 00303917	Obec Kateřinice 00303917	Kateřinice	932	VII.skupina(>300př.ob.)

Benchmarking provozovatelských subjektů 2017

Vodovod – skupina VII.

(počet připojených obyvatel 301 - 1000)

<i>Provozovatel a IČO</i>	<i>Vlastník a IČO</i>	<i>Pro místo</i>	<i>Počet zásobovaných obyvatel</i>	<i>Skupina (provozovatelský BM)</i>
Obec Kežlice 00248398	Obec Kežlice 00248398	ČOV Kežlice	372	VII.skupina(>300př.ob.)
Obec Klíneček 00640719	Obec Klíneček 00640719; RS BAU s.r.o. 27126196; Mgr. Milan Romanovský 00000000	Klíneček	580	VII.skupina(>300př.ob.)
Obec Kobylá nad Vidnavkou 70599971	Obec Kobylá nad Vidnavkou 70599971	vodovod Kobylá	346	VII.skupina(>300př.ob.)
Obec Kocbeře 00278009	Obec Kocbeře 00278009	Kocbeře	494	VII.skupina(>300př.ob.)
Obec Kojčice 00511315	Obec Kojčice 00511315	Kojčice	315	VII.skupina(>300př.ob.)
Obec Koldín 00279056	Obec Koldín 00279056	Koldín	325	VII.skupina(>300př.ob.)
Obec Komňa 00207438	Obec Komňa 00207438	Komňa	563	VII.skupina(>300př.ob.)
Obec Kořenov 00262421	Obec Kořenov 00262421	Obec Kořenov	811	VII.skupina(>300př.ob.)
Obec Kosov 00302813	Obec Kosov 00302813	Kosov	318	VII.skupina(>300př.ob.)
Obec Krásněves 00545210	Obec Kněževés 00599492; Obec Krásněves 00545210	Krásněves -Kněževés	328	VII.skupina(>300př.ob.)
Obec Krušovice 00243965	Obec Krušovice 00243965	Obec Krušovice	568	VII.skupina(>300př.ob.)
Obec Křečovice 00232068	Obec Křečovice 00232068	Křečovice, Nahoruby	511	VII.skupina(>300př.ob.)
Obec Ktiš 00250503	Obec Ktiš 00250503	Ktiš, Březovík, Smědeč - voda, Ktiš, Smědeč kanál	356	VII.skupina(>300př.ob.)
Obec Lampertice 00580741	Obec Lampertice 00580741	RVS Lampertice	351	VII.skupina(>300př.ob.)
Obec Lesná 00259969	Obec Lesná 00259969	Lesná	420	VII.skupina(>300př.ob.)
Obec Leština u Světlé 00267783	Obec Leština u Světlé 00267783	Leština u Světlé	563	VII.skupina(>300př.ob.)
Obec Levínská Olešnice 00854662	Obec Levínská Olešnice 00854662	Levínská Olešnice, Žďár	339	VII.skupina(>300př.ob.)
Obec Lichkov 00279161	Obec Lichkov 00279161	Lichkov	495	VII.skupina(>300př.ob.)
Obec Lísek 00294730	Obec Lísek 00294730	Lísek	322	VII.skupina(>300př.ob.)
Obec Lodhěřov 00247014	Obec Lodhěřov 00247014	Lodhěřov a m.č.	615	VII.skupina(>300př.ob.)
Obec Lomnice 00296198	Obec Lomnice 00296198	Lomnice	426	VII.skupina(>300př.ob.)
Obec Loučka 00568643	Obec Loučka 00568643	Loučka	503	VII.skupina(>300př.ob.)
Obec Loukov 00287440	Obec Loukov 00287440	Loukov	950	VII.skupina(>300př.ob.)
Obec Lovčičky 00291994	Obec Lovčičky 00291994	Lovčičky	630	VII.skupina(>300př.ob.)
Obec Lučice 00267830	Obec Lučice 00267830	Lučice	635	VII.skupina(>300př.ob.)
Obec Ludvíkovice 00831964	Obec Ludvíkovice 00831964	Ludvíkovice	901	VII.skupina(>300př.ob.)
Obec Lukavice 00302961	Obec Lukavice 00302961	Lukavice, Vlachov, Slavoňov	402	VII.skupina(>300př.ob.)
Obec Lukavice 00302961	Obec Lukavice 00302961	obec Lukavice	443	VII.skupina(>300př.ob.)
Obec Malá Morava 00302970	Obec Malá Morava 00302970	Malá Morava	399	VII.skupina(>300př.ob.)
Obec Malá Veleň 00525049	Obec Malá Veleň 00525049	Malá Veleň	413	VII.skupina(>300př.ob.)
Obec Malé Březno 00556891	Obec Malé Březno 00556891	Obec Malé Březno, Leština	508	VII.skupina(>300př.ob.)
Obec Malenice 00251461	Obec Malenice 00251461	obec Malenice	622	VII.skupina(>300př.ob.)
Obec Mankovice 00600776	Obec Mankovice 00600776	Vodovod Mankovice	514	VII.skupina(>300př.ob.)
Obec Markvartice 00271802	Obec Markvartice 00271802	Markvartice	370	VII.skupina(>300př.ob.)
Obec Martinice v Krkonoších 00580805	Obec Martinice v Krkonoších 00580805	Martinice v Krkonoších	575	VII.skupina(>300př.ob.)
Obec Město Libavá 04498704	Obec Město Libavá 04498704	Libavá	620	VII.skupina(>300př.ob.)
Obec Milešov 00242721	Obec Milešov 00242721	Milešov, Trhovky	350	VII.skupina(>300př.ob.)
Obec Milíkov 00492621	Obec Milíkov 00492621	Milíkov	506	VII.skupina(>300př.ob.)
Obec Moravany 00285129	Obec Moravany 00285129	Moravany	541	VII.skupina(>300př.ob.)
Obec Mosty U Jablunkova 00296953	Obec Mosty U Jablunkova 00296953	obec Mosty u Jablunkova	659	VII.skupina(>300př.ob.)
Obec Nalžovice 00242772	Obec Nalžovice 00242772	Nalžovice	334	VII.skupina(>300př.ob.)
Obec Nedakonice 00291153	Obec Nedakonice 00291153	Nedakonice	891	VII.skupina(>300př.ob.)
Obec Někmiř 00258164	Obec Někmiř 00258164	Někmiř >	398	VII.skupina(>300př.ob.)
Obec Nevojice 00292150	Obec Nevojice 00292150	k.ú. Nevojice	369	VII.skupina(>300př.ob.)
Obec Nová Pec 00250619	Obec Nová Pec 00250619	Obec Nová Pec	396	VII.skupina(>300př.ob.)
Obec Nový Vestec 00240541	Obec Nový Vestec 00240541	Nový Vestec	430	VII.skupina(>300př.ob.)
Obec Obyčtov 00546739	Obec Obyčtov 00546739	Obyčtov	412	VII.skupina(>300př.ob.)
Obec Ohníč 00266540	Obec Ohníč 00266540	Ohníč	469	VII.skupina(>300př.ob.)
Obec Olešnice V Orlických Horách 00275174	Obec Olešnice V Orlických Horách 00275174	Olešnice v Orlických horách	440	VII.skupina(>300př.ob.)
Obec Omlenice 00246034	Obec Omlenice 00246034	Omlenice	388	VII.skupina(>300př.ob.)
Obec Oráčov 00244198	Obec Oráčov 00244198	Obec Oráčov	346	VII.skupina(>300př.ob.)
Obec Osek 00251631	Obec Osek 00251631	Osek	498	VII.skupina(>300př.ob.)
Obec Ostrov 00279315	Obec Ostrov 00279315	Ostrov	600	VII.skupina(>300př.ob.)
Obec Oudoleň 00267996	Obec Oudoleň 00267996	Oudoleň	311	VII.skupina(>300př.ob.)
Obec Partutovice 00301701	Obec Partutovice 00301701	Partutovice	497	VII.skupina(>300př.ob.)
Obec Pavlínov 00599654	Obec Pavlínov 00599654	Pavlínov	310	VII.skupina(>300př.ob.)
Obec Pavlov 00286401	Obec Pavlov 00286401	Pavlov	328	VII.skupina(>300př.ob.)
Obec Pavlov 00544418	Obec Pavlov 00544418	Pavlov	332	VII.skupina(>300př.ob.)
Obec Plavsko 00512699	Obec Plavsko 00512699	Plavsko	448	VII.skupina(>300př.ob.)
Obec Pluhův Žďár 00247260	Obec Pluhův Žďár 00247260	Pluhův Žďár a m.č.	507	VII.skupina(>300př.ob.)

Benchmarking provozovatelských subjektů 2017**Vodovod – skupina VII.***(počet připojených obyvatel 301 - 1000)*

<i>Provozovatel a IČO</i>	<i>Vlastník a IČO</i>	<i>Pro místo</i>	<i>Počet zásobovaných obyvatel</i>	<i>Skupina (provozovatelský BM)</i>
Obec Podolí I 00250007	Obec Podolí I 00250007	podolí I	308	VII.skupina(>300př.ob.)
Obec Polnička 00840670	Obec Polnička 00840670	Polnička	782	VII.skupina(>300př.ob.)
Obec Postupice 00232521	Obec Postupice 00232521	Postupice	560	VII.skupina(>300př.ob.)
Obec Potůčky 00254894	Obec Potůčky 00254894	Obec Potůčky	425	VII.skupina(>300př.ob.)
Obec Pozdřechov 00304204	Obec Pozdřechov 00304204	Pozdřechov	520	VII.skupina(>300př.ob.)
Obec Radějovice 00240672	Obec Radějovice 00240672	Radějovice obec	606	VII.skupina(>300př.ob.)
Obec Radešínská Svratka 00295205	Obec Radešínská Svratka 00295205	Vodovod Radešínská Svratka	458	VII.skupina(>300př.ob.)
Obec Radostice 00487520	Obec Radostice 00487520	Radostice	622	VII.skupina(>300př.ob.)
Obec Radošovice 00232602	Obec Radošovice 00232602	Radošovice	320	VII.skupina(>300př.ob.)
Obec Rajnochovice 00287661	Obec Rajnochovice 00287661	Rajnochovice	305	VII.skupina(>300př.ob.)
Obec Rohozná 00277274	Obec Rohozná 00277274	Rohozná	635	VII.skupina(>300př.ob.)
Obec Rohozná 00286516	Obec Rohozná 00286516	Rohozná	402	VII.skupina(>300př.ob.)
Obec Rovensko 00303305	Obec Rovensko 00303305	Rovensko	734	VII.skupina(>300př.ob.)
Obec Růžďka 00304280	Obec Růžďka 00304280	Růžďka	488	VII.skupina(>300př.ob.)
Obec Růžená 00488658	Obec Růžená 00488658	Růžená	346	VII.skupina(>300př.ob.)
Obec Rychnověk 00273007	Obec Rychnověk 00273007	Rychnověk, Zvole	542	VII.skupina(>300př.ob.)
Obec Řečice 00295353	Obec Řečice 00295353	Vodovod Řečice	470	VII.skupina(>300př.ob.)
Obec Sázava 00374466	Obec Sázava 00374466	Sázava	543	VII.skupina(>300př.ob.)
Obec Sázavka 00268186	Obec Sázavka 00268186	Sázavka	315	VII.skupina(>300př.ob.)
Obec Sedletín 00580058	Obec Sedletín 00580058	Sedletín	429	VII.skupina(>300př.ob.)
Obec Silůvky 00488305	Obec Silůvky 00488305	Silůvky	745	VII.skupina(>300př.ob.)
Obec Skorošice 00635863	Obec Skorošice 00635863	Skorošice	499	VII.skupina(>300př.ob.)
Obec Smilovice 00576905	Obec Smilovice 00576905	Smilovice	488	VII.skupina(>300př.ob.)
Obec Solenice 00243311	Obec Solenice 00243311	Solenice	360	VII.skupina(>300př.ob.)
Obec Srbeč 00244449	Obec Srbeč 00244449	Obec Srbeč	419	VII.skupina(>300př.ob.)
Obec Staré Hamry 00297241	Obec Staré Hamry 00297241	vodovod	350	VII.skupina(>300př.ob.)
Obec Starý Hrozenkov 00291331	Obec Starý Hrozenkov 00291331	Starý Hrozenkov	876	VII.skupina(>300př.ob.)
Obec Stožice 48222623	Obec Stožice 48222623	Stožice	343	VII.skupina(>300př.ob.)
Obec Strašín 00256099	Obec Strašín 00256099	Obec Strašín	330	VII.skupina(>300př.ob.)
Obec Struhařov 00232751	Obec Struhařov 00232751	Struhařov	420	VII.skupina(>300př.ob.)
Obec Struhařov 00240800	Obec Struhařov 00240800	Struhařov	770	VII.skupina(>300př.ob.)
Obec Střítež Nad Bečvou 00635839	Obec Střítež Nad Bečvou 00635839	Střítež nad Bečvou	860	VII.skupina(>300př.ob.)
Obec Supíkovic 00303429	Obec Supíkovic 00303429	vodovod Supíkovic	654	VII.skupina(>300př.ob.)
Obec Svatoslav 00282626	Obec Svatoslav 00282626	Svatoslav	415	VII.skupina(>300př.ob.)
Obec Světlice 00240826	Obec Světlice 00240826	Světlice	900	VII.skupina(>300př.ob.)
Obec Svratouch 00271004	Obec Svratouch 00271004	Svratouch	760	VII.skupina(>300př.ob.)
Obec Šanov 00244481	Obec Šanov 00244481	Obec Šanov	526	VII.skupina(>300př.ob.)
Obec Šebrov - Kateřina 00281077	Obec Šebrov - Kateřina 00281077	Šebrov-Kateřina	815	VII.skupina(>300př.ob.)
Obec Štáblovice 00635448	Obec Štáblovice 00635448	Štáblovice	644	VII.skupina(>300př.ob.)
Obec Štěpánovice 00365548	Obec Štěpánovice 00365548	Štěpánovice	520	VII.skupina(>300př.ob.)
Obec Tasov 00488879	Obec Tasov 00488879	Tasov	302	VII.skupina(>300př.ob.)
Obec Těškov 00259136	Obec Těškov 00259136	obec Těškov	303	VII.skupina(>300př.ob.)
Obec Těškovice 00535117	Obec Těškovice 00535117	Vodovod a kanalizace Těškovice	835	VII.skupina(>300př.ob.)
Obec Tísek 00298484	Obec Tísek 00298484	Vodovod a kanalizace Tísek	963	VII.skupina(>300př.ob.)
Obec Tisová 00279641	Obec Tisová 00279641	Tisová	480	VII.skupina(>300př.ob.)
Obec Třebětice 00666548	Obec Třebětice 00666548	Třebětice	314	VII.skupina(>300př.ob.)
Obec Třebovice 00279650	Obec Třebovice 00279650	Třebovice	771	VII.skupina(>300př.ob.)
Obec Týn Nad Bečvou 00850641	Obec Týn Nad Bečvou 00850641	Týn nad Bečvou	722	VII.skupina(>300př.ob.)
Obec Uhelná 00636053	Obec Uhelná 00636053	vodovod Uhelná	455	VII.skupina(>300př.ob.)
Obec Uherčice 00293709	Obec Uherčice 00293709	Uherčice	376	VII.skupina(>300př.ob.)
Obec Ujčov 00599891	Obec Ujčov 00599891	Vodovod Ujčov	457	VII.skupina(>300př.ob.)
Obec Újezd 00253839	Obec Újezd 00253839	Vrty u Dobré vody	315	VII.skupina(>300př.ob.)
Obec Úvalno 00296422	Obec Úvalno 00296422	Úvalno	950	VII.skupina(>300př.ob.)
Obec Vanovice 00281191	Obec Vanovice 00281191	Vanovice	533	VII.skupina(>300př.ob.)
Obec Věcov 00295621	Obec Věcov 00295621	Věcov	338	VII.skupina(>300př.ob.)
Obec Vedrovice 00293741	Obec Vedrovice 00293741	Vedrovice	840	VII.skupina(>300př.ob.)
Obec Velatice 00488364	Obec Velatice 00488364	Velatice	737	VII.skupina(>300př.ob.)
Obec Velhartice 00256242	Obec Velhartice 00256242	Nemilkov, Chotěšov, Hory Matky Boží, Stojanovice	392	VII.skupina(>300př.ob.)
Obec Velhartice 00256242	Obec Velhartice 00256242	Velhartice	401	VII.skupina(>300př.ob.)
Obec Velichovky 00273155	Obec Velichovky 00273155	Velichovky + Hustífany	715	VII.skupina(>300př.ob.)
Obec Velká Nad Veličkou 00285447	Obec Velká Nad Veličkou 00285447	Velká nad Veličkou	650	VII.skupina(>300př.ob.)
Obec Velké Kunětice 00635952	Obec Velké Kunětice 00635952	vodovod Velké Kunětice	548	VII.skupina(>300př.ob.)

Benchmarking provozovatelských subjektů 2017**Vodovod – skupina VII.**

(počet připojených obyvatel 301 - 1000)

<i>Provozovatel a IČO</i>	<i>Vlastník a IČO</i>	<i>Pro místo</i>	<i>Počet zásobovaných obyvatel</i>	<i>Skupina (provozovatelský BM)</i>
Obec Veselý Žďár 00268445	Obec Veselý Žďár 00268445	Veselý Žďár	555	VII.skupina(>300př.ob.)
Obec Veverské Knínice 00378640	Obec Veverské Knínice 00378640	Veverské Knínice	717	VII.skupina(>300př.ob.)
Obec Vílanec 00543772	Obec Vílanec 00543772	Vílanec	363	VII.skupina(>300př.ob.)
Obec Vitějovice 00250813	Obec Vitějovice 00250813	Vitějovice	380	VII.skupina(>300př.ob.)
Obec Vítkovice 00276260	Obec Vítkovice 00276260	Vítkovice	504	VII.skupina(>300př.ob.)
Obec Vlčice 00278441	Obec Vlčice 00278441	Vlčice	512	VII.skupina(>300př.ob.)
Obec Vlčková 00568767	Obec Vlčková 00568767	Vlčková	369	VII.skupina(>300př.ob.)
Obec Volfřívov 00247715	Obec Volfřívov 00247715	Obec Volfřívov	462	VII.skupina(>300př.ob.)
Obec Výprachtice 00279765	Obec Výprachtice 00279765	Výprachtice	805	VII.skupina(>300př.ob.)
Obec Vyskytná Nad Jihlavou 00286893	Obec Vyskytná Nad Jihlavou 00286893	Vyskytná nad Jihlavou	898	VII.skupina(>300př.ob.)
Obec Zadní Třebaň 00234028	Obec Zadní Třebaň 00234028	Vodné a stočné Zadní Třebaň	332	VII.skupina(>300př.ob.)
Obec Záhoří 00276308	Obec Záhoří 00276308	Záhoří, Proseč, Smrčí, Dlouhý, Pipce	395	VII.skupina(>300př.ob.)
Obec Zašová 00304476	Obec Zašová 00304476	Veselá	462	VII.skupina(>300př.ob.)
Obec Závada 00635553	Obec Závada 00635553	Závada	606	VII.skupina(>300př.ob.)
Obec Zubří 00842656	Obec Zubří 00842656	Obec Zubří	478	VII.skupina(>300př.ob.)
Obec Žeranovice 00287971	Obec Žeranovice 00287971	Žeranovice	628	VII.skupina(>300př.ob.)
Obec Žižkovo Pole 00268569	Obec Žižkovo Pole 00268569	Platná	396	VII.skupina(>300př.ob.)
OP papírna, s.r.o. 25128612	OP papírna, s.r.o. 25128612	OP papírna	550	VII.skupina(>300př.ob.)
P R A V E S, spol. s r.o. 18230547	Obec Chodov 00253421	Chodov	664	VII.skupina(>300př.ob.)
P R A V E S, spol. s r.o. 18230547	Obec Milavče 00253570	Milavče	460	VII.skupina(>300př.ob.)
P R A V E S, spol. s r.o. 18230547	Obec Trhanov 00572209	Trhanov	486	VII.skupina(>300př.ob.)
P R A V E S, spol. s r.o. 18230547	Městys Všeruby 00253871	Všeruby, Hájek, Hyršov, Pomezí, Chalupy, Brůdek	780	VII.skupina(>300př.ob.)
Provozni Nový Malín s.r.o. 25861905	Obec Hradišín 00302619	Hradišín	800	VII.skupina(>300př.ob.)
PRVOK s.r.o. 28128257	Obec Benešov nad Černou 00245780	Benešov nad Černou	995	VII.skupina(>300př.ob.)
PRVOK s.r.o. 28128257	Obec Dolní Třebonín 00245852	Dolní Třebonín	996	VII.skupina(>300př.ob.)
R E V O S Rokycany, s. r. o. 49197282	Obec Tymákov 00257338	Tymákov 1-6-2017	795	VII.skupina(>300př.ob.)
Severočeské vodovody a kanalizace, a.s. 49099451	Obec Všeň 00276278	Všeň	577	VII.skupina(>300př.ob.)
Skupinový vodovod Hejnice - Česká Rybná 69171556	Obec Hejnice 00278831	Hejnice	487	VII.skupina(>300př.ob.)
Slovácké strojírny, akciová společnost 00008702	Slovácké strojírny, akciová společnost 00008702	MEP POSTŘELMOV	369	VII.skupina(>300př.ob.)
Služby obce Studenec, s.r.o. 03806472	Obec Studenec 00290513	Studenec	570	VII.skupina(>300př.ob.)
Správa majetku obce Lovčice, příspěvková organizace 75156903	Obec Lovčice 00285072	Lovčice	800	VII.skupina(>300př.ob.)
Stavoka Kosice, a.s. 25275119	Obec Libuň 00271764	Libuň	703	VII.skupina(>300př.ob.)
Stavoka Kosice, a.s. 25275119	Obec Mladějov 00271845	Mladějov	409	VII.skupina(>300př.ob.)
STAVOKOMPLET spol.s r.o. 47052945	Obec Hradešín 00665100	Hradešín	400	VII.skupina(>300př.ob.)
STAVOKOMPLET spol.s r.o. 47052945	Obec Postřižín 00240621; TE.Capital Investment a.s. 28223012	Postřižín	478	VII.skupina(>300př.ob.)
STAVOKOMPLET spol.s r.o. 47052945	Obec Příšimasy 00235652	Příšimasy	765	VII.skupina(>300př.ob.)
STAVOKOMPLET spol.s r.o. 47052945	Obec Skorkov 70541981	Skorkov	530	VII.skupina(>300př.ob.)
STAVOKOMPLET spol.s r.o. 47052945	Obec Únětice 00241792	Únětice	658	VII.skupina(>300př.ob.)
STAVOKOMPLET spol.s r.o. 47052945	Městys Zápy 00472051	Zápy	678	VII.skupina(>300př.ob.)
Středočeská vodovodní a kanalizační s.r.o. 26731240	Obec Řitka 00241644	Řitka	889	VII.skupina(>300př.ob.)
Šumavské vodovody a kanalizace a.s. 25232100	Obec Bezděkov 00255220	Bezděkov	700	VII.skupina(>300př.ob.)
Šumavské vodovody a kanalizace a.s. 25232100	Město Měčín 00255785	Měčín	639	VII.skupina(>300př.ob.)
Šumperská provozní vodohospodářská společnost, a.s. 47674911	Obec Oskava 00303101	Oskava	953	VII.skupina(>300př.ob.)
Šumperská provozní vodohospodářská společnost, a.s. 47674911	Obec Zvole 00303666	Zvole	413	VII.skupina(>300př.ob.)
Technické služby Petřikov s.r.o. 24818933	Obec Petřikov 00240591	Petřikov	504	VII.skupina(>300př.ob.)
TOSHULIN, a.s. 25510851	TOSHULIN, a.s. 25510851	Hulín	630	VII.skupina(>300př.ob.)
V.H.P. Ivanovice na Hané, s.r.o. 25595652	Obec Drysice 00372030	Vodovod Drysice	487	VII.skupina(>300př.ob.)
V.H.P. Ivanovice na Hané, s.r.o. 25595652	Obec Heršpice 00542458	Vodovod Heršpice	733	VII.skupina(>300př.ob.)
VaK Zápy, s.r.o. 47544511	Obec Klíčany 00240303	Obec Klíčany	329	VII.skupina(>300př.ob.)
VaK Zápy, s.r.o. 47544511	Obec Panenské Břežany 00240583	Obec Panenské Břežany	565	VII.skupina(>300př.ob.)
VaK Zápy, s.r.o. 47544511	Obec Sluhy 00240753	Obec Sluhy	519	VII.skupina(>300př.ob.)

Benchmarking provozovatelských subjektů 2017**Vodovod – skupina VII.**

(počet připojených obyvatel 301 - 1000)

Provozovatel a IČO	Vlastník a IČO	Pro místo	Počet zásobovaných obyvatel	Skupina (provozovatelský BM)
VaK Zápy, s.r.o. 47544511	Obec Veliká Ves 43750486	Obec Veliká Ves	318	VII.skupina(>300př.ob.)
VaK Zápy, s.r.o. 47544511	Obec Záryby 00237361	Obec Záryby	957	VII.skupina(>300př.ob.)
VaK Zápy, s.r.o. 47544511	Obec Zlonín 00241067	Obec Zlonín	590	VII.skupina(>300př.ob.)
Velkojeseničká s.r.o. 25937715	Obec Velká Jesenice 00273163	Velká Jesenice	596	VII.skupina(>300př.ob.)
VHOS, a. s. 48172901	Obec Banín 00579441	Banín	308	VII.skupina(>300př.ob.)
VHOS, a. s. 48172901	Prameny 60121211	Bělá nad Svitavou	614	VII.skupina(>300př.ob.)
VHOS, a. s. 48172901	Obec Bělá U Jevíčka 00484164	Bělá u Jevíčka	342	VII.skupina(>300př.ob.)
VHOS, a. s. 48172901	Obec Benátky 00276375	Benátky	356	VII.skupina(>300př.ob.)
VHOS, a. s. 48172901	Skupinový vodovod BOHUŇOVICE 72027649	Bohuňovice	493	VII.skupina(>300př.ob.)
VHOS, a. s. 48172901	Obec Březina 00276472	Březina	337	VII.skupina(>300př.ob.)
VHOS, a. s. 48172901	Obec Dědřichov 00276561	Dědřichov	311	VII.skupina(>300př.ob.)
VHOS, a. s. 48172901	Obec Opatov 00277088; Obec Opatovec 00579602	Opatovec	415	VII.skupina(>300př.ob.)
VHOS, a. s. 48172901	Obec Pohledy 00277151	Pohledy	306	VII.skupina(>300př.ob.)
VHOS, a. s. 48172901	Obec Pustá Kamenice 00277231	Pustá Kamenice	311	VII.skupina(>300př.ob.)
VHOS, a. s. 48172901	Obec Trpín 00277495	Trpín	419	VII.skupina(>300př.ob.)
VHOS, a. s. 48172901	Obec Trstěnice 00277509	Trstěnice	515	VII.skupina(>300př.ob.)
VLTAHOTÝNSKÁ TEPLÁRENSKÁ a.s. 62497421	Obec Dynín 00244864	Dynín	313	VII.skupina(>300př.ob.)
VODA CZ SERVICE s.r.o. 27545547	Obec Deštné V Orlických Horách 00274844	Vodovod a kanalizace Deštné v Orlických horách	510	VII.skupina(>300př.ob.)
VODA CZ SERVICE s.r.o. 27545547	VINTEX s.r.o. 25620614	Vodovod, kanalizace a ČOV Babice	839	VII.skupina(>300př.ob.)
VODAK Humpolec, s.r.o. 49050541	Městys Božejov 00247855	Božejov, Nová Ves	618	VII.skupina(>300př.ob.)
VODAK Humpolec, s.r.o. 49050541	Městys Čechtice 00231550	Čechtice	980	VII.skupina(>300př.ob.)
VODAK Humpolec, s.r.o. 49050541	Město Červená Řečice 00248045	Červená Řečice	922	VII.skupina(>300př.ob.)
VODAK Humpolec, s.r.o. 49050541	Obec Košetice 00248444	Košetice	690	VII.skupina(>300př.ob.)
VODAK Humpolec, s.r.o. 49050541	Městys Křivsoudov 00232076	Křivsoudov, Lhota Bubeneč	425	VII.skupina(>300př.ob.)
VODAK Humpolec, s.r.o. 49050541	Obec Lohetka 00232165	Lohetka, Brzotice, Alberovice, Kačerov, Němčice	340	VII.skupina(>300př.ob.)
VODAK Humpolec, s.r.o. 49050541	Obec Obrataň 00248746	Obrataň, Vintířov	838	VII.skupina(>300př.ob.)
VODAK Humpolec, s.r.o. 49050541	Město Pacov 00248789	Velká Rovná, Malá Rovná, Zhoř, Bedřichov, Jetřichovec, Hrádek-V	353	VII.skupina(>300př.ob.)
VODA-RA s.r.o. 48172456	Obec Radvanice 00278220	Radvanice	950	VII.skupina(>300př.ob.)
VODÁRENSKÁ AKCIOVÁ SPOLEČNOST, a.s. 49455842	Obec Horní Dunajovice 00292818; Obec Želetice 00637165	Horní Dunajovice	882	VII.skupina(>300př.ob.)
VODÁRENSKÁ AKCIOVÁ SPOLEČNOST, a.s. 49455842	Městys Medlov 00488046	Městys Medlov	567	VII.skupina(>300př.ob.)
VODÁRENSKÁ AKCIOVÁ SPOLEČNOST, a.s. 49455842	Obec Skalice Nad Svitavou 00280933; Svazek vodovodů a kanalizací měst a obcí 49468952; Obec Jabloňany 00636754; Město Boskovice 00279978	Obec Jabloňany	460	VII.skupina(>300př.ob.)
VODÁRENSKÁ AKCIOVÁ SPOLEČNOST, a.s. 49455842	Obec Malešovice 00488038	Obec Malešovice	582	VII.skupina(>300př.ob.)
VODÁRENSKÁ AKCIOVÁ SPOLEČNOST, a.s. 49455842	Obec Nesvačilka 00637505	Obec Nesvačilka	320	VII.skupina(>300př.ob.)
VODÁRENSKÁ AKCIOVÁ SPOLEČNOST, a.s. 49455842	Vodovody a kanalizace Židlochovicko 49458841; Obec Opatovice 00488241	Obec Opatovice	472	VII.skupina(>300př.ob.)
VODÁRENSKÁ AKCIOVÁ SPOLEČNOST, a.s. 49455842	Obec Radňovice 00545422	obec Radňovice	318	VII.skupina(>300př.ob.)
VODÁRENSKÁ AKCIOVÁ SPOLEČNOST, a.s. 49455842	Obec Rajhradice 00488291	Obec Rajhradice	880	VII.skupina(>300př.ob.)
VODÁRENSKÁ AKCIOVÁ SPOLEČNOST, a.s. 49455842	Obec Rebešovice 00488089	Obec Rebešovice	687	VII.skupina(>300př.ob.)
VODÁRENSKÁ AKCIOVÁ SPOLEČNOST, a.s. 49455842	Obec Rozseč Nad Kunštátem 00280879	Obec Rozseč nad Kunštátem	546	VII.skupina(>300př.ob.)
VODÁRENSKÁ AKCIOVÁ SPOLEČNOST, a.s. 49455842	Obec Sebranice 00280917	Obec Sebranice	617	VII.skupina(>300př.ob.)
VODÁRENSKÁ AKCIOVÁ SPOLEČNOST, a.s. 49455842	Obec Skalice Nad Svitavou 00280933; Svazek vodovodů a kanalizací měst a obcí 49468952; Obec Jabloňany 00636754; Město Boskovice 00279978	Obec Skalice nad Svitavou	460	VII.skupina(>300př.ob.)
VODÁRENSKÁ AKCIOVÁ SPOLEČNOST, a.s. 49455842	Obec Úsobrno 00281174	Obec Úsobrno	421	VII.skupina(>300př.ob.)

<i>Provozovatel a IČO</i>	<i>Vlastník a IČO</i>	<i>Pro místo</i>	<i>Počet zásobovaných obyvatel</i>	<i>Skupina (provozovatelský BM)</i>
VODÁRENSKÁ AKCIOVÁ SPOLEČNOST, a.s. 49455842	Obec Drnovice 00280151; Obec Voděřady 00281271	Obec Voděřady	585	VII.skupina(>300př.ob.)
VODÁRENSKÁ AKCIOVÁ SPOLEČNOST, a.s. 49455842	Obec Žatčany 00282944	Obec Žatčany	726	VII.skupina(>300př.ob.)
Vodárenská společnost Lánov, spol. s r.o. 47470411	Městys Černý Důl 00277720	Černý Důl	760	VII.skupina(>300př.ob.)
Vodárenská společnost Lánov, spol. s r.o. 47470411	Obec Dolní Lánov 00277771	Dolní Lánov	732	VII.skupina(>300př.ob.)
VODÁRNA PLZEŇ a.s. 25205625	Obec Ejovice 00258695	Ejovice	580	VII.skupina(>300př.ob.)
Vodohospodářská společnost Benešov, s.r.o. 47535865	Obec Bečváry 00235245	Bečváry	988	VII.skupina(>300př.ob.)
Vodohospodářská společnost Benešov, s.r.o. 47535865	Obec Čtyřkoly 00508519; EXCON, a.s. 00506729	Čtyřkoly	511	VII.skupina(>300př.ob.)
Vodohospodářská společnost Benešov, s.r.o. 47535865	Obec Hrusice 00240222	Hrusice	595	VII.skupina(>300př.ob.)
Vodohospodářská společnost Benešov, s.r.o. 47535865	Obec Chocerady 00231860	Chocerady	976	VII.skupina(>300př.ob.)
Vodohospodářská společnost Benešov, s.r.o. 47535865	Obec Jankov 00231916	Jankov	630	VII.skupina(>300př.ob.)
Vodohospodářská společnost Benešov, s.r.o. 47535865	Obec Kamenný Přívoz 00241351	Kamenný Přívoz - Újezdec	793	VII.skupina(>300př.ob.)
Vodohospodářská společnost Benešov, s.r.o. 47535865	Obec Kostelec U Křížků 00240354	Kostelec u Křížků	592	VII.skupina(>300př.ob.)
Vodohospodářská společnost Benešov, s.r.o. 47535865	Město Krásná Hora nad Vltavou 00242535	Krásná Hora	650	VII.skupina(>300př.ob.)
Vodohospodářská společnost Benešov, s.r.o. 47535865	Obec Krhanice 00232025	Krhanice	814	VII.skupina(>300př.ob.)
Vodohospodářská společnost Benešov, s.r.o. 47535865	Obec Mrač 00232271	Mrač	587	VII.skupina(>300př.ob.)
Vodohospodářská společnost Benešov, s.r.o. 47535865	Městys Netvořice 00232360	Netvořice	791	VII.skupina(>300př.ob.)
Vodohospodářská společnost Benešov, s.r.o. 47535865	Obec Petrov 00241539	Petrov	470	VII.skupina(>300př.ob.)
Vodohospodářská společnost Benešov, s.r.o. 47535865	Obec Pohorí 00241555	Pohorí - Chotouň	312	VII.skupina(>300př.ob.)
Vodohospodářská společnost Benešov, s.r.o. 47535865	Obec Poříčí nad Sázavou 00232513; Michal Choc 00000000	Poříčí nad Sázavou	991	VII.skupina(>300př.ob.)
Vodohospodářská společnost Benešov, s.r.o. 47535865	Obec Pravonín 00232548	Pravonín	412	VII.skupina(>300př.ob.)
Vodohospodářská společnost Benešov, s.r.o. 47535865	Obec Stříbrná Skalice 00235750	Stříbrná Skalice	928	VII.skupina(>300př.ob.)
Vodohospodářská společnost Benešov, s.r.o. 47535865	Obec Tehovec 43750648	Tehovec	500	VII.skupina(>300př.ob.)
Vodohospodářská společnost Benešov, s.r.o. 47535865	Město Trhový Štěpánov 00232874	Trhový Štěpánov	832	VII.skupina(>300př.ob.)
Vodohospodářská společnost Dobříš spol. s r.o. 49549677	Město Nový Knín 00242888	Nový Knín	700	VII.skupina(>300př.ob.)
Vodohospodářská společnost Dobříš spol. s r.o. 49549677	Obec Obořiště 00242934	Obořiště - Lhotka	600	VII.skupina(>300př.ob.)
Vodohospodářská společnost Dobříš spol. s r.o. 49549677	Obec Rosovice 00243191	Rosovice	520	VII.skupina(>300př.ob.)
Vodohospodářská společnost Dobříš spol. s r.o. 49549677	Obec Sváté Pole 00662984	Sváté Pole	451	VII.skupina(>300př.ob.)
Vodohospodářská společnost Dobříš spol. s r.o. 49549677	Obec Velký Chlumec 00509850	Velký Chlumec	367	VII.skupina(>300př.ob.)
Vodohospodářská společnost Dobříš spol. s r.o. 49549677	Obec Voznice 00243531	Voznice	500	VII.skupina(>300př.ob.)
Vodohospodářské služby RT, s.r.o. 27461556	Obec Choucníkovo Hradiště 00277932	Choucníkovo Hradiště	585	VII.skupina(>300př.ob.)
Vodohospodářské služby RT, s.r.o. 27461556	Obec Kunčice Nad Labem 00278033	Kunčice nad Labem	388	VII.skupina(>300př.ob.)
Vodohospodářské služby RT, s.r.o. 27461556	Obec Libňatov 00278084	Libňatov	319	VII.skupina(>300př.ob.)
Vodohospodářské služby RT, s.r.o. 27461556	Obec Třebihošť 00278378	Třebihošť	406	VII.skupina(>300př.ob.)

Provozovatel a IČO	Vlastník a IČO	Pro místo	Počet zásobovaných obyvatel	Skupina (provozovatelství BM)
VODOS s.r.o. 47538457	Obec Velký Osek 00235873	050 Velký Osek	654	VII.skupina(>300př.ob.)
VODOS s.r.o. 47538457	Obec Jestřábí Lhota 00235415	060 Jestřábí Lhota	501	VII.skupina(>300př.ob.)
VODOS s.r.o. 47538457	Obec Miskovice 00236233	070 Miskovice	738	VII.skupina(>300př.ob.)
VODOS s.r.o. 47538457	Obec Horní Kruty 00235385	100 Horní Kruty	341	VII.skupina(>300př.ob.)
VODOS s.r.o. 47538457	Obec Krupá 00235512	120 Krupá	386	VII.skupina(>300př.ob.)
VODOS s.r.o. 47538457	Obec Ždánice 00473791	140 Ždánice	359	VII.skupina(>300př.ob.)
VODOS s.r.o. 47538457	Obec Vyžlovka 00235938	160 Vyžlovka	588	VII.skupina(>300př.ob.)
VODOS s.r.o. 47538457	Obec Oleška 00235610	170 Bulánka, Oleška, Krymlov	488	VII.skupina(>300př.ob.)
VODOS s.r.o. 47538457	Obec Jevany 00235423	200 Jevany	714	VII.skupina(>300př.ob.)
VODOS s.r.o. 47538457	Obec Kozojedy 00235491	210 Kozojedy	847	VII.skupina(>300př.ob.)
VODOS s.r.o. 47538457	Obec Polepy 00235644	230 Polepy	557	VII.skupina(>300př.ob.)
VODOS s.r.o. 47538457	Obec Radovesnice I 00639737	240 Radovesnice	370	VII.skupina(>300př.ob.)
VODOS s.r.o. 47538457	Obec Dobřichov 00235342	260 Dobřichov	597	VII.skupina(>300př.ob.)
VODOS s.r.o. 47538457	Město Týnec nad Labem 00235831; Obec Krakovany 00235504	SOUČET 040 Krakovany 1-6/2017 + 040 Krakovany 7-12/2017	420	VII.skupina(>300př.ob.)
VODOSPOL s. r. o. 48365351	Obec Běšiny 00255211	Běšiny	723	VII.skupina(>300př.ob.)
VODOSPOL s. r. o. 48365351	Městys Dešenice 00255394	Dešenice	636	VII.skupina(>300př.ob.)
VODOSPOL s. r. o. 48365351	Městys Kolinec 00255688	Kolinec	961	VII.skupina(>300př.ob.)
VODOSPOL s. r. o. 48365351	Město Strážov 00256102	Strážov	944	VII.skupina(>300př.ob.)
VODOSPOL s. r. o. 48365351	Obec Vrhavěč 00256307	Vrhavěč	818	VII.skupina(>300př.ob.)
Vodovody a kanalizace Beroun, a.s. 46356975	Obec Čisovice 00241148	Čisovice	996	VII.skupina(>300př.ob.)
Vodovody a kanalizace Beroun, a.s. 46356975	Obec Dobříč 00241172; Josef Kozák 00000000	Dobříč	306	VII.skupina(>300př.ob.)
Vodovody a kanalizace Beroun, a.s. 46356975	Obec Chýnčice 00473227	Chýnčice	379	VII.skupina(>300př.ob.)
Vodovody a kanalizace Beroun, a.s. 46356975	Obec Jíloviště 00241334	Jíloviště	625	VII.skupina(>300př.ob.)
Vodovody a kanalizace Beroun, a.s. 46356975	Vodovody a kanalizace Beroun, a.s. 46356975; Obec Mezouň 00233587; Ing. Jiří Kučírek 00000000	Mezouň	602	VII.skupina(>300př.ob.)
Vodovody a kanalizace Beroun, a.s. 46356975	Obec Hvožďany 00242292	Obec Hvožďany	656	VII.skupina(>300př.ob.)
Vodovody a kanalizace Beroun, a.s. 46356975	Obec Srbsko 00233803	Obec Srbsko	384	VII.skupina(>300př.ob.)
Vodovody a kanalizace Beroun, a.s. 46356975	Obec Tachlovice 00233871	Tachlovice	891	VII.skupina(>300př.ob.)
Vodovody a kanalizace Beroun, a.s. 46356975	Obec Tetín 00233889	Tetín	714	VII.skupina(>300př.ob.)
Vodovody a kanalizace Beroun, a.s. 46356975	S.O.N.Y International Proprietary Limited 00033010; Obec Trnová 00640701	Trnová	388	VII.skupina(>300př.ob.)
Vodovody a kanalizace Beroun, a.s. 46356975	Obec Zahořany 00640778; YBN CONSULT - Znalecký ústav s.r.o. 25614274; MN okna Mníšek s.r.o. 27459985	Zahořany	418	VII.skupina(>300př.ob.)
Vodovody a kanalizace Jablonné nad Orlicí, a.s. 48173398	Obec Borovnice 00274747; Obec Vrbice 00579211; Obec Chleny 00274917	Přestavlky	727	VII.skupina(>300př.ob.)
Vodovody a kanalizace Vysočina s.r.o. 29367476	Obec Valeč 00290637	Valeč 1. tarifní pásmo	564	VII.skupina(>300př.ob.)
Vodovody a kanalizace Vysoké Mýto, s.r.o. 25923099	Obec Vračovice-Orlov 00580856; Obec Zálší 00279803; Městys České Heřmanice 00278661; Vodovody a kanalizace Vysoké Mýto, s.r.o. 25923099	Vodovod Zálší, Vračovice, Chotěšiny	437	VII.skupina(>300př.ob.)
Vojenská lázeňská a rekreační zařízení 00000582	Vojenská lázeňská a rekreační zařízení 00000582	Vojenská zotavovna Ovčárna pod Pradědem.Malá Morávka	450	VII.skupina(>300př.ob.)
Vojenská lázeňská a rekreační zařízení 00000582	Vojenská lázeňská a rekreační zařízení 00000582	Vojenský rehabilitační ústav Slapy	350	VII.skupina(>300př.ob.)
VoKa - ekologické stavby, spol. s r.o. 46680331	VoKa - ekologické stavby, spol. s r.o. 46680331	Bioagra	471	VII.skupina(>300př.ob.)
VoKa - ekologické stavby, spol. s r.o. 46680331	Obec Cetoraz 00247936	Cetoraz	307	VII.skupina(>300př.ob.)
VoKa - ekologické stavby, spol. s r.o. 46680331	Obec Čejov 00248002	Čejov	562	VII.skupina(>300př.ob.)

<i>Provozovatel a IČO</i>	<i>Vlastník a IČO</i>	<i>Pro místo</i>	<i>Počet zásobovaných obyvatel</i>	<i>Skupina (provozovatelský BM)</i>
VoKa - ekologické stavby, spol. s r.o. 46680331	Obec Mnich 00248665	Mnich - Mirotín, Chválkov	414	VII.skupina(>300př.ob.)
VoKa - ekologické stavby, spol. s r.o. 46680331	Městys Nová Cerekev 00248720	Nová Cerekev	715	VII.skupina(>300př.ob.)
VoKa - ekologické stavby, spol. s r.o. 46680331	Městys Nová Cerekev 00248720	Nová Cerekev-místní části	348	VII.skupina(>300př.ob.)
VoKa - ekologické stavby, spol. s r.o. 46680331	Obec Olešná 00515761	Olešná	573	VII.skupina(>300př.ob.)
VoKa - ekologické stavby, spol. s r.o. 46680331	Obec Senožaty 00249050	Senožaty	670	VII.skupina(>300př.ob.)
Zásadská vodárenská společnost, s.r.o. 64049485	Zásadská vodárenská společnost, s.r.o. 64049485	Zásada	845	VII.skupina(>300př.ob.)

4.8 Benchmarking provozovatelských subjektů 2017

Vodovod – skupina VIII.

(počet připojených obyvatel 300 a méně)

4.8.1 Charakteristika skupiny

Tato skupina obsahuje 690 Porovnáání. Složení provozovatelů dle charakteru vlastnictví zobrazuje níže uvedený graf. Více než polovina Porovnáání skupiny uvádí provozovatele v komunálním vlastnictví, 20,14 % tvoří Porovnáání s provozovatelem ve vlastnictví soukromém. Dalších 20,58 % představují Porovnáání se soukromým provozovatelem pod zahraniční kontrolou a dvě Porovnáání mají provozovatele ve vlastnictví státu. Další graf zobrazuje podíly počtu Porovnáání ve skupině podle použitého modelu provozování. U více než poloviny Porovnáání je využit smíšený model provozování, zhruba třetinu tvoří model čistě oddílný a u necelých 14 % je model oddílný se servisní smlouvou. U 4 Porovnáání se vyskytuje

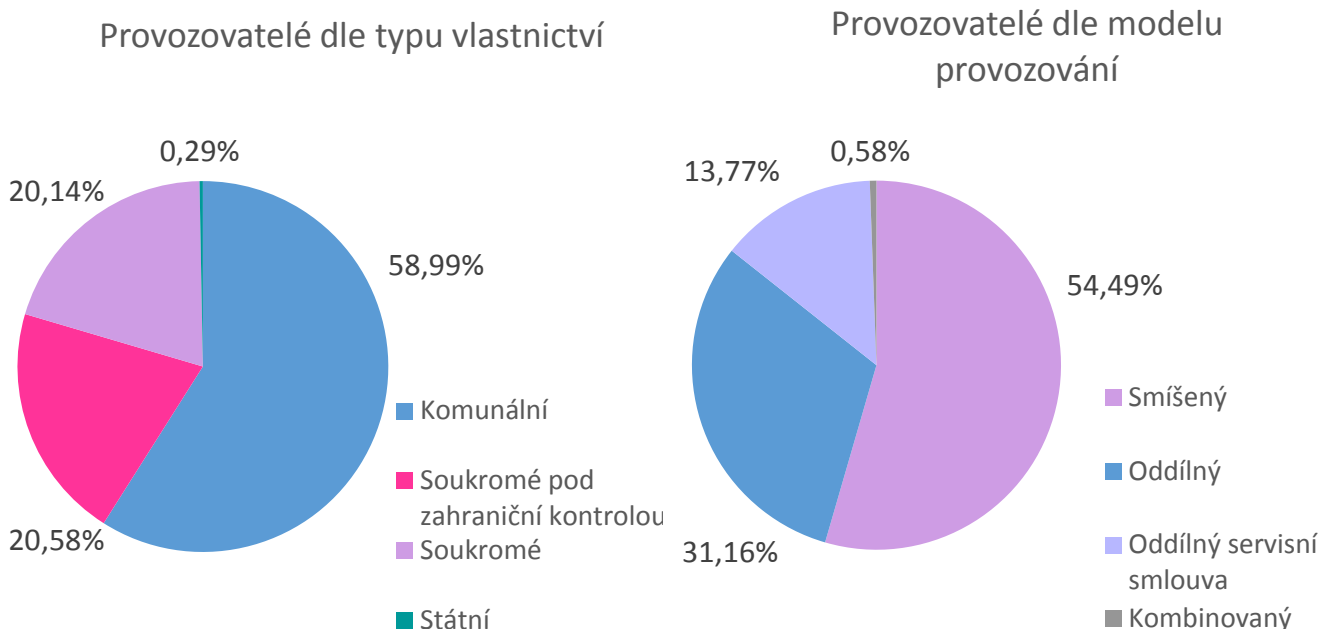

model kombinovaný.

Na vodovodní řady skupiny je prostřednictvím 47 567 přípojek připojeno 107 tis. zásobených obyvatel. Celkem bylo v daném roce dle Porovnáání fakturováno 6,88 mil. m³ pitné vody. Celkové ÚVN na upravení a dopravu této pitné vody činily 210,22 mil. Kč.

Hlavní sledované ukazatele

Označení ukazatele	Název ukazatele	SUMA (Σ)	PRŮMĚR (Ø)	MEDIÁN (Q2)	Směrodatná odchylka	MIN	MIN - provozovatel a IČO (vlastník a IČO)	MAX	MAX - provozovatel a IČO (vlastník a IČO)
Základní ukazatele									
ZV01	Počet zásobovaných obyvatel (obyv.)	107 412,25	155,67	150,00	79,71	1,00	Plzeňská teplárenská, a.s. 49790480 (Plzeňská teplárenská, a.s. 49790480)	300,00	Obec Police 00290149 (Obec Police 00290149)
ZV03	Délka vodovodních řadů, přepočtená délka (km)	1 442,94	2,09	1,65	1,67	0,02	Obec Podkopná Lhota 00544493 (Obec Podkopná Lhota 00544493)	14,42	ENERGOAQUA, a.s. 15503461 (ENERGOAQUA, a.s. 15503461)
ZV09	Voda určená k realizaci (tis. m ³)	9 019,47	13,07	7,24	64,22	0,04	Brněnské vodárny a kanalizace, a.s. 46347275 (Obec Černvín 00599344)	1 430,87	ENERGOAQUA, a.s. 15503461 (ENERGOAQUA, a.s. 15503461)
ZVC30	18. Cena pro vodné (Kč/m ³)	-	29,29	26,26	18,75	3,00	Obec Mysletín 00476455 (Obec Mysletín 00476455)	220,32	TEiKO spol. s r.o. 44004770 (TEiKO spol. s r.o. 44004770)
ZVC43	4.1 Odpisy (mil. Kč)	20,98	0,03	0,00	0,07	0,00	více Porovnání	0,59	Obec Němčice 00665169 (Obec Němčice 00665169)
ZVC45	4.3 Nájem infrastrukturního majetku (mil. Kč)	5,87	0,01	0,00	0,03	-0,18	Severočeské vodovody a kanalizace, a.s. 49099451 (Obec Janov Nad Nisou 00262358; Baboon reality, s.r.o. 25421158)	0,38	Chodské vodárny a kanalizace, a.s. 49788761 (Obec Velký Malahov 00572446)
ZVC46	4.4 Prostředky obnovy infrastrukturního majetku (mil. Kč)	7,31	0,01	0,00	0,05	-0,01	NEMMOOVI, s.r.o. 25547291 (Obec Daňkovice 00599352)	0,63	VoKa - ekologické stavby, spol. s r.o. 46680331 (Obec Lidmaň 00583481)
ZVC48	5.2 Ostatní provozní náklady externí (mil. Kč)	23,30	0,03	0,02	0,05	0,00	více Porovnání	0,58	Severomoravské vodovody a kanalizace Ostrava a.s. 45193665 (Severomoravské vodovody a kanalizace Ostrava a.s. 45193665; Statutární město Ostrava 00845451; Letecké Cargo Mošnov s.r.o. 28936175)
ZVC50	10. Úplné vlastní náklady (mil. Kč)	210,22	0,30	0,20	0,78	0,00	Radouňská vodohospodářská společnost, a.s. 26061015 (Obec Drhovice 00512605)	18,60	Plzeňská teplárenská, a.s. 49790480 (Plzeňská teplárenská, a.s. 49790480)
ZVC53	D. Voda fakturovaná pitná celkem (mil. m ³)	6,88	0,01	0,01	0,03	0,00	ČEVAK a.s. 60849657 (Obec Horní Skrýchov 00666882)	0,83	Plzeňská teplárenská, a.s. 49790480 (Plzeňská teplárenská, a.s. 49790480)
ZVC56	11. Jednotkové náklady (Kč/m ³)	-	45,89	32,86	125,82	3,39	Obec Podmokly 49209001 (Obec Podmokly 49209001)	3 007,00	ČEVAK a.s. 60849657 (Obec Horní Skrýchov 00666882)
DV64	Hustota přípojek (přepočtená délka) (ks/km)	-	42,78	38,09	31,76	0,00	více Porovnání	560,00	Obec Kamenný Újezd 00573957 (Obec Kamenný Újezd 00573957)
Výrobní ukazatele									
VV01	Počet obyv. na 1 přípojku (obyv./příp.)	-	3,24	2,28	5,88	0,01	ENERGOAQUA, a.s. 15503461 (ENERGOAQUA, a.s. 15503461)	69,00	Obec Dolní Krupá 00267368 (Obec Dolní Krupá 00267368)
VV05	Voda určená k realizaci na 1 byvatele (m ³ /obyv.)	-	3 505,26	48,40	63 431,59	3,75	Radouňská vodohospodářská společnost, a.s. 26061015 (Obec Drhovice 00512605)	1 430 865,00	ENERGOAQUA, a.s. 15503461 (ENERGOAQUA, a.s. 15503461)
VV07	Voda nefakturovaná na 1 km přepočtené délky vodovodního řadu na den ((m ³ /km)/den)	-	3,51	0,99	10,87	0,00	více Porovnání	182,53	Plzeňská teplárenská, a.s. 49790480 (Plzeňská teplárenská, a.s. 49790480)
VV08	Podíl nefakturované vody na vodě určené k realizaci (%)	-	16,17	10,32	18,18	0,00	více Porovnání	96,86	Obec Korolupy 00600423 (Obec Korolupy 00600423)
VV10	Ztráty vody na 1 km přepočtené délky vodovodního řadu na den ((m ³ /km)/den)	-	2,00	0,54	4,07	0,00	více Porovnání	34,93	ENERGOAQUA, a.s. 15503461 (ENERGOAQUA, a.s. 15503461)

Benchmarking provozovatelských subjektů 2017

Vodovod – skupina VIII.

(počet připojených obyvatel 300 a méně)

Označení ukazatele	Název ukazatele	SUMA (Σ)	PRŮMĚR (Ø)	MEDIÁN (Q2)	Směrodatná odchylka	MIN	MIN - provozovatel a IČO (vlastník a IČO)	MAX	MAX - provozovatel a IČO (vlastník a IČO)
VV11	Podíl ztrát vody na vodě určené k realizaci (%)	-	11,59	5,68	14,85	0,00	více Porovnání	90,29	ČEVAK a.s. 60849657 (Obec Rodvínov 00247375)
VV15	Podíl nevyhovujících mikrobiologických a biologických vzorků (NMH) (%)	-	5,49	0,00	14,45	0,00	více Porovnání	100,00	Obec Olšany 00303097 (Obec Olšany 00303097)
VV16	Podíl nevyhovujících fyzikálně chemických vzorků (NMH) (%)	-	7,59	0,00	21,59	0,00	více Porovnání	100,00	Obec Sibřina 00240745 (Obec Sibřina 00240745)
VV17	Počet čerpacích stanic na 1 km přepočtené délky vodovodního řádu (ks/km)	-	0,28	0,00	0,90	0,00	více Porovnání	14,37	Obec Znětíněk 00599964 (Obec Znětíněk 00599964)
Personální ukazatele									
ZVC52	C. Počet pracovníků (osob)	338,07	0,49	0,20	0,75	0,00	více Porovnání	14,00	Plzeňská teplárenská, a.s. 49790480 (Plzeňská teplárenská, a.s. 49790480)
VP02	Voda fakturovaná pitná celkem na 1 pracovníka společnosti (tis. m ³ /prac.)	-	41,46	22,60	44,50	0,48	Obec Tchořovice 00667871 (Obec Tchořovice 00667871)	257,49	N-systémy s.r.o. 48393193 (Vodovod Pomoraví, svazek obcí 47921129)
VP03	Počet zásobených obyvatel na 1 pracovníka společnosti (obyv./prac.)	-	2 666,17	304,00	35 678,11	0,07	Plzeňská teplárenská, a.s. 49790480 (Plzeňská teplárenská, a.s. 49790480)	847 411,62	ČEVAK a.s. 60849657 (Obec Horní Skrýchov 00666882)
VP04	Počet pracovníků na 1000 přípojek (prac./1000přip.)	-	35,36	2,79	534,53	0,00	více Porovnání	14 000,00	Plzeňská teplárenská, a.s. 49790480 (Plzeňská teplárenská, a.s. 49790480)
VP06	Mzdové náklady na 1 m ³ fakturované pitné vody (Kč/m ³)	-	5,91	2,27	28,29	0,00	více Porovnání	677,94	Brněnské vodárny a kanalizace, a.s. 46347275 (Obec Černvír 00599344)
Ekonomické ukazatele									
VE00	Vodné celkem (tis. Kč)	182 689,42	264,77	156,58	758,38	0,31	ČEVAK a.s. 60849657 (Obec Horní Skrýchov 00666882)	17 521,31	Plzeňská teplárenská, a.s. 49790480 (Plzeňská teplárenská, a.s. 49790480)
VE03	Podíl kalkulačního zisku k rozdělení na ÚVN (bez části na rozvoj a obnovu) (%)	-	-11,27	-3,04	64,64	-98,87	ČEVAK a.s. 60849657 (Obec Horní Skrýchov 00666882)	1 412,66	Radouňská vodohospodářská společnost, a.s. 26061015 (Obec Drhovice 00512605)
VE04	Podíl kalkulačního zisku na vodném celkem (%)	-	-71,29	-3,13	386,62	-8 746,69	ČEVAK a.s. 60849657 (Obec Horní Skrýchov 00666882)	93,39	Radouňská vodohospodářská společnost, a.s. 26061015 (Obec Drhovice 00512605)
VE05	Jednotkový kalkulační zisk (Kč/m ³)	-	-16,61	-0,75	124,50	-2 973,00	ČEVAK a.s. 60849657 (Obec Horní Skrýchov 00666882)	90,33	OKD, a.s. 26863154 (OKD, a.s. 26863154)
VE07	Hodnota infrastrukturního majetku na 1 zásobeného obyvatele (tis. Kč/obyv.)	-	795,36	50,29	10 530,41	2,11	Domov sociálních služeb Liblín, příspěvková organizace 48379794 (Domov sociálních služeb Liblín, příspěvková organizace 48379794)	198 330,00	Plzeňská teplárenská, a.s. 49790480 (Plzeňská teplárenská, a.s. 49790480)
OKF	Operační koeficient (-)	-	0,65	0,64	0,34	0,00	Brněnské vodárny a kanalizace, a.s. 46347275 (Vírský oblastní vodovod, sdružení měst, obcí a svazků obcí 60552662)	2,96	Obec Staré Křečany 00261653 (Obec Staré Křečany 00261653)

4.8.2 Základní ukazatele

Celková délka vodovodních řadů skupiny činí 2 006,73 km (přepočtená délka 1 442,94 km) a průměrná hustota vodovodních přípojek je 42,78 přípojek na km vodovodního řadu. Směrodatná odchylka tohoto ukazatele je ve skupině 31,76 přípojek na km sítě, což je hodnota převyšující polovinu průměru a poukazuje na vysoké rozdíly hodnot. Průměrný počet obyvatel na přípojku je 3,24 obyvatel na přípojku. Úpraven vody bylo celkem vykázáno 503 a v daném roce bylo upraveno celkem 23,63 mil. m³ pitné vody.

Prostředky na obnovu VIM byly tvořeny v kalkulačních položkách opravy VIM ve výši 25,84 mil. Kč, odpisy VIM ve výši 20,98 mil. Kč, nájemným ve výši 5,87 mil. Kč a prostředky obnovy na řádku 4.4 ve výši 7,31 mil. Kč. Tento řádek byl využit na 127 Porovnáních. Kladná část kalkulačního zisku určená na obnovu a rozvoj VIM činila celkem 1,26 mil. Kč a byla vykázána na 24 Porovnáních. Na jednom Porovnání byla část zisku určená na obnovu a rozvoj VIM záporná. Jedná se o Porovnání vlastníka a provozovatele Obec Lipinka.

4.8.3 Výrobní ukazatele

Při pohledu na skupinu jako celek, je možno říci, že kvalita dodávané vody byla vyhovující. Počet odebraných mikrobiologických a biologických vzorků za skupinu činil 2 650 vzorků a z toho jich bylo 179 nevyhovujících (tj. 6,75 %). Počet odebraných fyzikálně chemických vzorků za skupinu činil 2 727 vzorků a z toho jich bylo 232 nevyhovujících (tj. 8,51 %). Následující tabulka uvádí přehled 129 Porovnání (tj. 18,70 % Porovnání ve skupině), u kterých bylo v souvisejících VÚPE vykázáno více než 20 % nevyhovujících mikrobiologických a biologických nebo fyzikálně chemických vzorků. Toto poměrně vysoké procento může být ovlivněno také nízkým počtem odebraných vzorků u jednotlivých Porovnání. Jejich průměrný počet činí u obou druhů vzorků necelé 4 vzorky na jedno Porovnání.

Provozovatel a IČO	Vlastník a IČO	Pro místo	Podíl nevyhovujících mikrobiologických a biologických vzorků (%)	Podíl nevyhovujících fyzikálně chemických vzorků (%)
Obec Jakubovice 00635979	Obec Jakubovice 00635979	Jakubovice	100,00	100,00
Obec Lhota-Vlasenice 00584088	Obec Lhota-Vlasenice 00584088	Lhota	100,00	100,00
Obec Olšany 00303097	Obec Olšany 00303097	Olšany	100,00	100,00
Vodohospodářská společnost Benešov, s.r.o. 47535865	Město Vlašim 00232947	Znosim	100,00	100,00
Vodohospodářská společnost Dobříš spol. s r.o. 49549677	Obec Bojanovice 00241091	Lečice	100,00	100,00
Vodohospodářské služby RT, s.r.o. 27461556	Amálie Patzeltová 00000000	Dolní Malá Úpa	66,67	100,00
Obec Skočice 00251780	Obec Skočice 00251780	Lidmovice	40,00	100,00
1. SČV, a.s. 47549793	Obec Osečany 00473871	Osečany	33,33	100,00
Obec Branná 00302406	Obec Branná 00302406	Branná	66,67	66,67
Obec Kostelec Nad Vltavou 00249769	Obec Kostelec Nad Vltavou 00249769	Kostelec nad Vltavou	50,00	77,78
Elektrárna Tisová, a.s. 29160189	Elektrárna Tisová, a.s. 29160189	Elektrárna Tisová, a.s.	75,00	50,00
Obec Hodíškov 00560031	Obec Hodíškov 00560031	Hodíškov	50,00	75,00
Obec Zduchovice 00473910	Obec Zduchovice 00473910	Zduchovice	20,00	100,00
Šumavské vodovody a kanalizace a.s. 25232100	Obec Břežany 00573396	Břežany	14,29	100,00
Obec Ježená 00373737	Obec Ježená 00373737	Ježená	20,00	87,50
ČEVAK a.s. 60849657	Obec Ločeničky 00245208	Nesměň	0,00	100,00
ČEVAK a.s. 60849657	Obec Bohumilice 00250333	Bohumilice	0,00	100,00
ČEVAK a.s. 60849657	Obec Pohorská Ves 00475483	Pohorská Ves	0,00	100,00
ENVIRO-EKOANALYTIKA, s.r.o. 49446690	Obec Kadov 00599476	Kadov	25,00	75,00
Město Plasy 00258245	Město Plasy 00258245	Plasy	0,00	100,00
Obec Báčovice 00512231	Obec Báčovice 00512231	Báčovice	0,00	100,00

Provozovatel a IČO	Vlastník a IČO	Pro místo	Podíl nevyhovujících mikrobiologických a biologických vzorků (%)	Podíl nevyhovujících fyzikálně chemických vzorků (%)
Obec Křeč 00248479	Obec Křeč 00248479	Křeč	0,00	100,00
Obec Měšín 00543721	Obec Měšín 00543721	Vodovod Měšín	0,00	100,00
Obec Nové Sady 00842168	Obec Nové Sady 00842168	Nové Sady	0,00	100,00
Obec Ostrov 00662925	Obec Ostrov 00662925	Ostrov	0,00	100,00
Obec Sibřina 00240745	Obec Sibřina 00240745	Sibřina	0,00	100,00
Obec Staré Křečany 00261653	Obec Staré Křečany 00261653	Brtníky - Staré Křečany	0,00	100,00
AQUACONSULT, spol. s r.o. 47536209	Městská část Praha-Zličín 00241881	Zličín vodovod	0,00	83,33
Obec Blížkov 00599271	Obec Blížkov 00599271	Blížkov	20,00	60,00
AQUAŠUMAVA s.r.o. 64832911	XAVEROV, a.s. 27460363	Otín	25,00	50,00
ČEVAK a.s. 60849657	Obec Buková 00256471	Buková	25,00	50,00
Obec Bačkov 00579777	Obec Bačkov 00579777	Báčkov	0,00	75,00
Obec Mirošov 00373834	Obec Mirošov 00373834	Mirošov	0,00	75,00
Severočeské vodovody a kanalizace, a.s. 49099451	Obec Kutrovice 00640506; Obec Neprobylice 00640492; Obec Kvíllice 00234575	Kvílice, Kutrovice, Neprobylice	42,86	28,57
Vodohospodářská společnost Dobříš spol. s r.o. 49549677	Obec Bojanovice 00241091	Bojanovice	33,33	33,33
Vodohospodářské služby RT, s.r.o. 27461556	Obec Litič 00581046	Litič	0,00	66,67
Vodovody a kanalizace Beroun, a.s. 46356975	Obec Dolní Hbity 00242101	Dolní Hbity	0,00	66,67
VoKa - ekologické stavby, spol. s r.o. 46680331	Obec Žirov 00515914	Žirov	25,00	40,00
VHS SITKA, s.r.o. 47150891	Obec Domašov u Šternberka 00635286	Domašov	42,86	20,00
Obec Mokrosuky 00573329	Obec Mokrosuky 00573329	Mokrosuky	61,54	0,00
Nemocnice Prachatice a.s. 26095165	Nemocnice Prachatice a.s. 26095165	vodovod	0,00	57,14
AQUAŠUMAVA s.r.o. 64832911	Obec Nezamyslice 43313931	Nezamyslice	55,56	0,00
Obec Šindelová 00259632	Obec Šindelová 00259632	Šindelová	7,69	46,15
ProEnergia s.r.o. 28144236	DEVIL, s.r.o. 60825863	Planá-jih v+k	20,00	33,33
AQUAŠUMAVA s.r.o. 64832911	Město Rejštejn 00256048	Rejštejn	50,00	0,00
BARACOM a. s. 63079763	BARACOM a. s. 63079763	Hoštice	50,00	0,00
ČEVAK a.s. 60849657	Obec Žišov 00667331	Žišov	50,00	0,00
ČEVAK a.s. 60849657	Obec Zlukov 00667315	Zlukov	0,00	50,00
EKOSAGE, s.r.o. 26295822	Městys Strážek 00295493	Strážek, Mitrov	0,00	50,00
Ing. Jan Šmolík 71992073	Obec Příkosice 18243665	obec Příkosice	0,00	50,00
Miloš Kratochvíl 49088025	Obec Lukov 00832081	Lukov + Štěpánov	50,00	0,00
Obec Dolní Krupá 00267368	Obec Dolní Krupá 00267368	Dolní Krupá	0,00	50,00
Obec Karlova Studánka 00296104	Obec Karlova Studánka 00296104	Karlova Studánka	0,00	50,00
Obec Moldava V Krušných Horách 00266507	Obec Moldava V Krušných Horách 00266507	Dolní Moldava	50,00	0,00
Obec Petrovice 00576123	Obec Petrovice 00576123	Petrovice	0,00	50,00
Obec Prosenická Lhota 00243116	Obec Prosenická Lhota 00243116	Prosenická Lhota	50,00	0,00
Obec Slavětín 00635332	Obec Slavětín 00635332	obec Slavětín	0,00	50,00
Vodohospodářské služby RT, s.r.o. 27461556	Obec Libotov 00578193	Libotov	50,00	0,00
Vodovod Drslavice 75102382	Obec Zábrdí 00583146; Obec Drslavice 00583006; Obec Kratušín 00583049	vodovod Drslavice, Kratušín, Zabrdí	50,00	0,00
VoKa - ekologické stavby, spol. s r.o. 46680331	Obec Leskovice 00248509	Leskovice	0,00	50,00
VoKa - ekologické stavby, spol. s r.o. 46680331	Obec Zachotín 00515809	Častonín	50,00	0,00
Obec Prášíly 43313957	Obec Prášíly 43313957	Prášíly, Nová Hůrka	42,86	0,00
Obec Nebahovy 00250597	Obec Nebahovy 00250597	vodovod	0,00	40,00
Obec Radešín 00599727	Obec Radešín 00599727	Vodovod a kanalizace Radešín	0,00	40,00
Obec Sklené nad Oslavou 00295400	Obec Sklené nad Oslavou 00295400	Vodovod, ČOV a kanalizace Sklené nad Oslavou	40,00	0,00
Obec Volenice 00243515	Obec Volenice 00243515	Bubovice	0,00	40,00
VoKa - ekologické stavby, spol. s r.o. 46680331	Obec Salačova Lhota 00249017	Salačova Lhota	40,00	0,00
Severočeské vodovody a kanalizace, a.s. 49099451	Obec Janov Nad Nisou 00262358; Baboon reality, s.r.o. 25421158	Janov n. Nisou	22,22	16,67
Vodovody a kanalizace Trutnov, a.s. 60108711	Obec Malá Úpa 00656119	Malá Úpa	25,00	12,50
ČEVAK a.s. 60849657	Obec Soběkury 00257222	Soběkury	0,00	33,33
ČEVAK a.s. 60849657	Obec Val 00667226	Val	33,33	0,00
ČEVAK a.s. 60849657	Obec Chrástovice 00251267	Chrástovice	0,00	33,33
Devět křížů 65264908	Obec Přibyslavice 00637548	Přibyslavice	33,33	0,00
Obec Čluněk 00246468	Obec Čluněk 00246468	Čluněk	0,00	33,33
Obec Doupě 42634695	Obec Doupě 42634695	Doupě	0,00	33,33
Obec Kvilda 00250511	Obec Kvilda 00250511	Kvilda	33,33	0,00

Provozovatel a IČO	Vlastník a IČO	Pro místo	Podíl nevyhovujících mikrobiologických a biologických vzorků (%)	Podíl nevyhovujících fyzikálně chemických vzorků (%)
Obec Malá Losenice 00545171	Obec Malá Losenice 00545171	Malá Losenice	0,00	33,33
Obec Nedrahovice 00242802	Obec Nedrahovice 00242802	Nedrahovice	0,00	33,33
Obec Pavlov 00268011	Obec Pavlov 00268011	Obec Pavlov	0,00	33,33
Obec Příkrý 00276022	Obec Příkrý 00276022	Příkrý	33,33	0,00
Obec Stožec 00250686	Obec Stožec 00250686	Stožec, České Žleby	33,33	0,00
Obec Strašice 00251828	Obec Strašice 00251828	Strašice	0,00	33,33
Obec Studené 00279561	Obec Studené 00279561	Studené	0,00	33,33
Obec Svatý Jan 00243388	Obec Svatý Jan 00243388	Svatý Jan	0,00	33,33
Obec Zhoř 00250287	Obec Zhoř 00250287	Zhoř	0,00	33,33
Severočeské vodovody a kanalizace, a.s. 49099451	Obec Křižany 00262943; Severočeská vodárenská společnost a.s. 49099469	Křižany	0,00	33,33
VODÁRENSKÁ AKCIOVÁ SPOLEČNOST, a.s. 49455842	Obec Morašice 00637441	Morašice	33,33	0,00
Vodárenská společnost Lánov, spol. s r.o. 47470411	Obec Dolní Dvůr 00277754	Dolní Dvůr	33,33	0,00
VODÁRNA PLZEŇ a.s. 25205625	Centrum sociálních služeb Stod, příspěvková organizace 48333841	CSS Stod	0,00	33,33
Vodohospodářské služby RT, s.r.o. 27461556	Zemědělská a.s. Výšina 60108932	Staré Buky	33,33	0,00
Vodohospodářské služby RT, s.r.o. 27461556	Zemědělské družstvo Roprachtice 00655961	Roprachtice	33,33	0,00
Vodohospodářské služby RT, s.r.o. 27461556	Obec Mříčná 00275930	Mříčná	33,33	0,00
Vodovody a kanalizace Beroun, a.s. 46356975	Obec Svatý Jan Pod Skalou 00509825	Obec Svatý Jan pod Skalou	33,33	0,00
VoKa - ekologické stavby, spol. s r.o. 46680331	Obec Mezilesí 00248631	Mezilesí	33,33	0,00
VoKa - ekologické stavby, spol. s r.o. 46680331	Obec Krásná Hora 00267694	Broumova Lhota	33,33	0,00
VoKa - ekologické stavby, spol. s r.o. 46680331	Obec Buřenice 00512265	Buřenice, Babice, Radějov	28,57	0,00
VoKa - ekologické stavby, spol. s r.o. 46680331	Obec Budíkov 00247901	Budíkov	28,57	0,00
AQUAŠUMAVA s.r.o. 64832911	Obec Hlavňovice 00255483	Hlavňovice 1	25,00	0,00
ČEVAK a.s. 60849657	Obec Horní Dvořiště 00245887	Horní Dvořiště	25,00	0,00
ČEVAK a.s. 60849657	Obec Nové Mitrovice 00257052	Nové Mitrovice	0,00	25,00
ENERGOAQUA, a.s. 15503461	ENERGOAQUA, a.s. 15503461	Prumyslový areál	0,00	25,00
Integrované centrum sociálních služeb Odlochovice 70875324	Integrované centrum sociálních služeb Odlochovice 70875324	Odlochovice	25,00	0,00
Obec Boňkov 00179680	Obec Boňkov 00179680	Boňkov	0,00	25,00
Obec Budkov 00583332	Obec Budkov 00583332	vodovod	25,00	0,00
Obec Červená Lhota 00376787	Obec Červená Lhota 00376787	Červená Lhota	0,00	25,00
Obec Hartmanice 00276634	Obec Hartmanice 00276634	Hartmanice	0,00	25,00
Obec Hartmanice 00581291	Obec Hartmanice 00581291	Hartmanice	25,00	0,00
Obec Hluboké Dvory 00637734	Obec Hluboké Dvory 00637734	Hluboké Dvory	25,00	0,00
Obec Horní Lomná 00535974	Obec Horní Lomná 00535974	Horní Lomná	0,00	25,00
Obec Horní Smržov 00532126	Obec Horní Smržov 00532126	Horní Smržov	0,00	25,00
Obec Hracholusky 00250431	Obec Hracholusky 00250431	Žitná	25,00	0,00
Obec Kelníky 00568589	Obec Kelníky 00568589	Kelníky	25,00	0,00
Obec Orličky 00279307	Obec Orličky 00279307	Orličky	25,00	0,00
Obec Podkopná Lhota 00544493	Obec Podkopná Lhota 00544493	Podkopná Lhota-vodovod - FIRMY	25,00	0,00
Obec Podkopná Lhota 00544493	Obec Podkopná Lhota 00544493	Podkopná Lhota - vodovod - obyvatelé s netrvalým pobytem	25,00	0,00
Obec Podkopná Lhota 00544493	Obec Podkopná Lhota 00544493	Podkopná Lhota-vodovod-obyvatelé s trvalým pobytem	25,00	0,00
Obec Příštpo 48527467	Obec Příštpo 48527467	Příštpo	0,00	25,00
Obec Skuhrov 00268232	Obec Skuhrov 00268232	Skuhrov	0,00	25,00
Obec Zderaz 15054225	Obec Zderaz 15054225	Zderaz	0,00	25,00
Stavební vodohospodářská, s.r.o. 28771346	Obec Stašov 00277401	Stašov	25,00	0,00
TVIGERA Invest a.s. 04810279	NA KOPCI s.r.o. 03650995	Pustevny 7-12/2017	25,00	0,00
Václav Vonásek 18734987	Obec Mlečice 00258903	Mlečice	25,00	0,00
VODÁRENSKÁ AKCIOVÁ SPOLEČNOST, a.s. 49455842	Obec Rudolec 00599786	Vodovod Rudolec	0,00	25,00
VoKa - ekologické stavby, spol. s r.o. 46680331	Obec Rovná 00583537	Rovná u Hořepníka	25,00	0,00
VoKa - ekologické stavby, spol. s r.o. 46680331	Obec Arneštovice 00475858	Arneštovice	0,00	25,00
VoKa - ekologické stavby, spol. s r.o. 46680331	Obec Bořetice 00512257	Bořetice	25,00	0,00
VoKa - ekologické stavby, spol. s r.o. 46680331	Obec Švábov 47367105	Švábov	25,00	0,00
ZEAS AGRO a.s. RÁBÍN 25182421	ZEAS AGRO a.s. RÁBÍN 25182421	vodovod	25,00	0,00

Benchmarking provozovatelských subjektů 2017

Vodovod – skupina VIII.

(počet připojených obyvatel 300 a méně)

Dalšími významnými výrobními ukazateli pro hodnocení provozovatelských subjektů jsou výše ztrát vody a výše nefakturované vody. Oba ukazatele jsou pro účely objektivního srovnávání vyjádřeny nejen podílem na vodě určené k realizaci, ale i v m^3 na km přepočtené délky sítě za den. Nefakturovaná voda jako součást objemu vody určené k realizaci je vykazována v bilančních údajích ve VÚPE vodovodních řadů a obsahuje vlastní spotřebu vody (tj. vody použité provozovatelem pro účely provozu VIM), ostatní nefakturovanou vodu (spotřebovanou např. pro požární účely) a ztráty v trubicí síti (způsobené úniky vody v důsledku netěsností, havárií apod., nepřesnostmi v měření, neoprávněnými odběry). Ukazatele, k jejichž výpočtu je použito množství nefakturované vody, mohou být ovlivněny skutečností, že je zde často zahrnuta voda spotřebovaná v provozech, které nesouvisí s výrobou a dodávkou pitné vody. Ukazatel množství nefakturované vody v $\text{m}^3/\text{km}/\text{den}$ může být dále výrazně ovlivněn celkovou délkou vodovodní sítě, do které není zahrnuta délka přiváděcích řadů. V případě, že je výše nefakturované vody uváděna včetně hodnoty pro přiváděcí řady, je ukazatel zkreslen. V takových případech je třeba zohlednit i ukazatel množství nefakturované vody vyjádřený podílem na vodě určené k realizaci.

Ztráty vody jsou v praxi určovány rozdílem mezi vodou nefakturovanou a součtem vody pro vlastní spotřebu a vody ostatní nefakturované, jejíž množství je odhadováno. Výši ztrát ovlivňují spolu se stavem VIM, tlakovými poměry v síti a celkovým objemem dodávané vody také subjektivní faktory (např. zkušenost zodpovědných pracovníků a přesnost měření).

Celkový objem nefakturované pitné vody ve skupině činí 1,63 mil. m^3 . Celkový podíl objemu nefakturované vody na vodě určené k realizaci činí 18,07 %. Objem nefakturované vody na km přepočtené délky sítě a den činí průměrně ve skupině 3,51 $\text{m}^3/\text{km}/\text{den}$. Nejvyšší objem nefakturované vody na km sítě a den bylo zjištěno ve VÚPE související s Porovnáním pro místo Plzeňský prazdroj a.s. provozovatele Plzeňská teplárenská. Ukazatel množství nefakturované vody v $\text{m}^3/\text{km}/\text{den}$ může být výrazně ovlivněn celkovou délkou vodovodní sítě, do které není zahrnuta délka přiváděcích řadů. V případě, že je výše nefakturované vody uváděna včetně hodnoty pro přiváděcí řady, je ukazatel zkreslen. V takových případech je třeba zohlednit i ukazatel množství nefakturované vody jako podílu z vody určené k realizaci, která je pro místo Plzeňský prazdroj pouze 3,03 %.

Graf níže znázorňuje zmíněné ukazatele nefakturované vody pro Porovnání ve skupině s vyznačeným 95% percentilem objemu nefakturované vody na km a den, který činí 12,32 $\text{m}^3/\text{km}/\text{den}$.

Nefakturovaná voda v m³/km/den a v % - nefakturovaná voda přesahující 95% percentil v m³/km/den

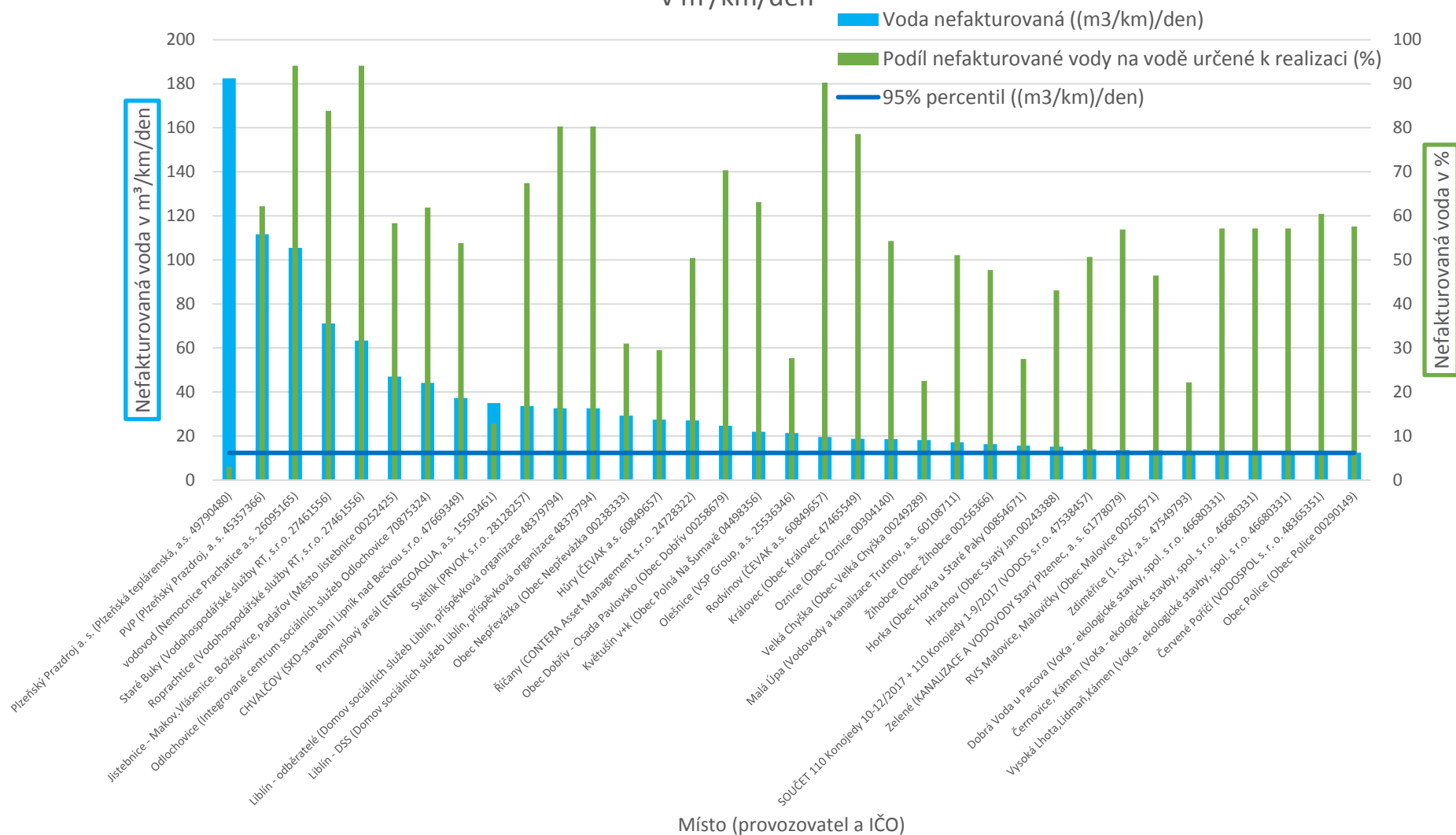

Benchmarking provozovatelských subjektů 2017
 Vodovod – skupina VIII.
 (počet připojených obyvatel 300 a méně)

Následující tabulka uvádí přehled Porovnání, u kterých bylo v souvisejících VÚPE zjištěno, že přesahují 95% percentil skupiny v ukazateli voda nefakturovaná na km sítě a den. Dále jsou zde pro porovnání uvedeny ukazatele ztrát pitné vody.

Provozovatel a IČO	Vlastník a IČO	Pro místo	Voda nefakturovaná ((m ³ /km)/den)	Podíl nefakturované vody na vodě určené k realizaci (%)	Ztráty vody ((m ³ /km)/den)	Podíl ztrát vody na vodě určené k realizaci (%)
Plzeňská teplárenská, a.s. 49790480	Plzeňská teplárenská, a.s. 49790480	Plzeňský Prazdroj a. s.	182,529	3,028	0,000	0,000
Plzeňský Prazdroj, a. s. 45357366	Plzeňský Prazdroj, a. s. 45357366	PVP	111,663	62,167	0,050	0,028
Nemocnice Prachatice a.s. 26095165	Nemocnice Prachatice a.s. 26095165	vodovod	105,485	94,123	3,417	3,049
Vodohospodářské služby RT, s.r.o. 27461556	Zemědělská a.s. Výšina 60108932	Staré Buky	71,096	83,852	28,623	33,759
Vodohospodářské služby RT, s.r.o. 27461556	Zemědělské družstvo Roprachtice 00655961	Roprachtice	63,332	94,129	21,955	32,631
Město Jistebnice 00252425	Město Jistebnice 00252425	Jistebnice - Makov.Vlásenice. Bozejovice, Padařov	47,005	58,333	23,503	29,167
Integrované centrum sociálních služeb Odlochovice 70875324	Integrované centrum sociálních služeb Odlochovice 70875324	Odlochovice	44,081	61,913	0,000	0,000
SKD-stavební Lipník nad Bečvou s.r.o. 47669349	Obec Chvalčov 00488895	CHVALČOV	37,212	53,832	1,486	2,150
ENERGOAQUA, a.s. 15503461	ENERGOAQUA, a.s. 15503461	Prumyslový areál	35,023	12,883	34,928	12,848
PRVOK s.r.o. 28128257	Obec Světlík 00246166	Světlík	33,624	67,428	33,094	66,366
Domov sociálních služeb Liblín, příspěvková organizace 48379794	Domov sociálních služeb Liblín, příspěvková organizace 48379794	Liblín - odběratelé	32,520	80,327	0,000	0,000
Domov sociálních služeb Liblín, příspěvková organizace 48379794	Domov sociálních služeb Liblín, příspěvková organizace 48379794	Liblín - DSS	32,520	80,327	0,000	0,000
Obec Nepřevázka 00238333	Obec Nepřevázka 00238333	Obec Nepřevázka	29,313	30,993	29,313	30,993
ČEVAK a.s. 60849657	Obec Hůry 00581381; Martin Hanzal 00000000	Hůry	27,404	29,505	26,485	28,515
CONTERA Asset Management s.r.o. 24728322	CONTERA Investment III. s.r.o. 24702668	Říčany	27,086	50,443	18,486	34,428
Obec Dobřív 00258679	Obec Dobřív 00258679	Obec Dobřív - Osada Pavlovsko	24,654	70,375	0,000	0,000
Obec Polná Na Šumavě 04498356	Obec Polná Na Šumavě 04498356	Květušín v+k	21,978	63,154	21,844	62,767
VSP Group, a.s. 25536346	VSP Group, a.s. 25536346	Olešnice	21,367	27,692	0,000	0,000
ČEVAK a.s. 60849657	Obec Rodvínov 00247375	Rodvínov	19,534	90,295	19,532	90,286
Obec Královec 47465549	Obec Královec 47465549	Královec	18,684	78,592	18,684	78,592
Obec Oznice 00304140	Obec Oznice 00304140	Oznice	18,642	54,270	16,041	46,698
Obec Velká Chyška 00249289	Obec Velká Chyška 00249289	Velká Chyška	18,126	22,509	18,126	22,509
Vodovody a kanalizace Trutnov, a.s. 60108711	Obec Malá Úpa 00656119	Malá Úpa	17,079	51,086	16,366	48,952
Obec Žihobce 00256366	Obec Žihobce 00256366	Žihobce	16,327	47,712	16,327	47,712
Obec Horka u Staré Paky 00854671	Obec Horka u Staré Paky 00854671	Horka	15,696	27,500	7,135	12,500
Obec Svatý Jan 00243388	Obec Svatý Jan 00243388	Hrachov	15,135	43,047	15,135	43,047
VODOS s.r.o. 47538457	Obec Konojedy 00665134	SOUČET 110 Konojedy 10-12/2017 + 110 Konojedy 1-9/2017	13,945	50,697	13,945	50,697
KANALIZACE A VODOVODY Starý Plzeňec, a. s. 61778079	Obec Lužany 00256897	Zelené	13,552	56,916	13,552	56,916
Obec Malovice 00250571	Obec Malovice 00250571	RVS Malovice, Malovičky	13,438	46,448	11,172	38,615
1. SČV, a.s. 47549793	Jan Fořt 12558354	Zdiměřice	12,976	22,158	12,976	22,158
VoKa - ekologické stavby, spol. s r.o. 46680331	Obec Dobrá Voda U Pacova 00511358	Dobrá Voda u Pacova	12,466	57,128	12,466	57,128
VoKa - ekologické stavby, spol. s r.o. 46680331	Obec Dobrá Voda U Pacova 00511358	Černovice, Kámen	12,466	57,128	12,466	57,128

Provozovatel a IČO	Vlastník a IČO	Pro místo	Voda nefakturovaná ((m ³ /km)/den)	Podíl nefakturované vody na vodě určené k realizaci (%)	Ztráty vody ((m ³ /km)/den)	Podíl ztrát vody na vodě určené k realizaci (%)
VoKa - ekologické stavby, spol. s r.o. 46680331	Obec Dobrá Voda U Pacova 00511358	Vysoká Lhota, Lidmaň, Kámen	12,466	57,128	12,466	57,128
VODOSPOL s. r. o. 48365351	Obec Červené Poříčí 00573469	Červené Poříčí	12,423	60,467	11,768	57,277
Obec Police 00290149	Obec Police 00290149	Obec Police	12,421	57,624	12,421	57,624

Při distribuci vody k odběratelům došlo ke ztrátám pitné vody v celkové výši 1,08 mil. m³, což představuje 11 % z celkového objemu vody určené k realizaci. Průměrné ztráty pitné vody ve skupině činí 2,0 m³/km/den. Nejvyšší ztráty pitné vody ve výši 34,93 m³ na kilometr přepočtené délky za den byly vykázány ve VÚPE náležící k Porovnání pro místo Průmyslový areál provozovatele ENERGOAQUA, a. s. Jedná se pravděpodobně o areálový vodovod. Graf níže znázorňuje zmíněné ukazatele ztrát pitné vody pro Porovnání ve skupině s vyznačeným 95% percentilem objemu ztrát pitné vody na km a den ve výši 8,76 m³/km/den.

Ztráty vody v m³/km/den a v % - ztráty vody přesahující 95% percentil v m³/km/den

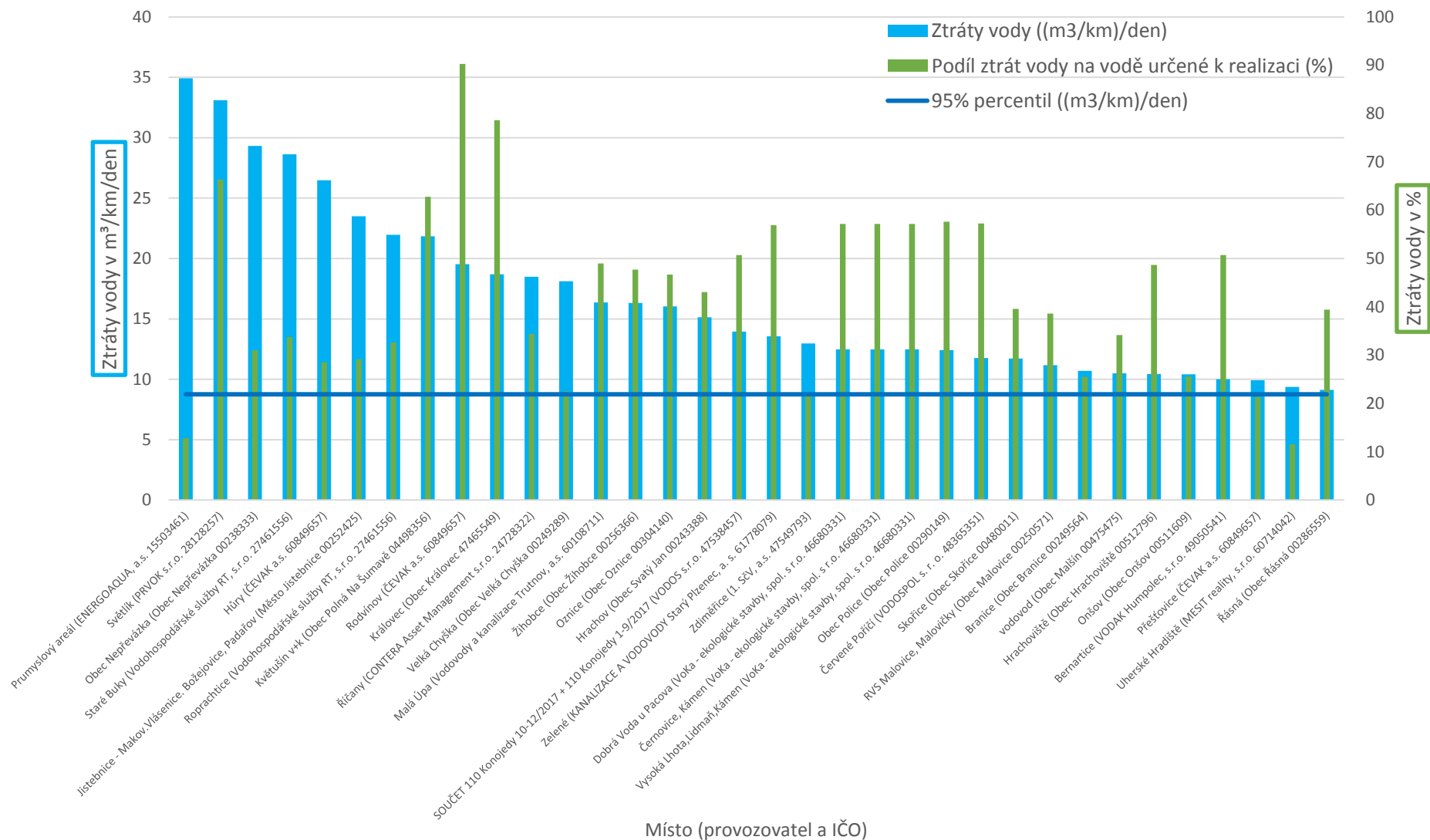

Následující tabulka uvádí seznam 191 Porovnáni (tj. 27,68 % Porovnáni ve skupině) s vykázanými nulovými ztrátami vody v souvisejících VÚPE, pro porovnáni jsou zde uvedeny i ukazatele nefakturované vody. Ani při malé délce vodovodní sítě není možné, aby byly ztráty vody nulové. Takový údaj poukazuje na chybu ve vykazování, případně na nedostatečné sledování údajů potřebných pro vykazování ztrát vody.

Provozovatel a IČO	Vlastník a IČO	Pro místo	Voda nefakturovaná ((m ³ /km)/den)	Podíl nefakturované vody na vodě určené k realizaci (%)	Ztráty vody ((m ³ /km)/den)	Podíl ztrát vody na vodě určené k realizaci (%)
1. SČV, a.s. 47549793	Obec Přehvozdí 00473758	Přehvozdí	0,0000	0,000	0,000	0,000
AEROLUX, s.r.o. 25031945	AEROLUX, s.r.o. 25031945	průmyslový areál Luhov	11,435	24,192	0,000	0,000
AGRO Přestavky a.s. 25066331	Obec Přestavky u Čerčan 00232564	Přestavky	0,800	6,053	0,000	0,000
AQUACONSULT, spol. s r.o. 47536209	Městská část Praha-Zličín 00241881	Zličín vodovod	0,0000	0,000	0,000	0,000
AQUAStop, v.o.s. 47984597	Obec Valšov 00576034	Valšov	0,250	2,959	0,000	0,000
AQUAŠUMAVA s.r.o. 64832911	Obec Dobruška 47730862	Dobruška	0,0000	0,000	0,000	0,000
AQUAŠUMAVA s.r.o. 64832911	Obec Hamry 43313809	Hamry	0,0000	0,000	0,000	0,000
AQUAŠUMAVA s.r.o. 64832911	Obec Hlavňovice 00255483	Hlavňovice 1	0,0000	0,000	0,000	0,000
AQUAŠUMAVA s.r.o. 64832911	Obec Mezihoří 43313833	Mezihoří	0,0000	0,000	0,000	0,000
AQUAŠUMAVA s.r.o. 64832911	Obec Nezamyslice 43313931	Nezamyslice	0,0000	0,000	0,000	0,000
AQUAŠUMAVA s.r.o. 64832911	Obec Olšany 00573582	Olšany	0,0000	0,000	0,000	0,000
AQUAŠUMAVA s.r.o. 64832911	XAVEROV, a.s. 27460363	Otín	0,0000	0,000	0,000	0,000
AQUAŠUMAVA s.r.o. 64832911	Město Rejstejn 00256048	Rejstejn	0,0000	0,000	0,000	0,000
AQUAŠUMAVA s.r.o. 64832911	Zemědělské družstvo Š v i h o v 00117196	ZD Švihov	0,0000	0,000	0,000	0,000
AQUAŠUMAVA s.r.o. 64832911	Městys Čachrov 00255319	Čachrov	0,0000	0,000	0,000	0,000
BARACOM a. s. 63079763	ALTOL COMPANY CZ, a.s. 24749273	Chotětov	0,109	2,222	0,000	0,000
BARACOM a. s. 63079763	BARACOM a. s. 63079763	Zdětín - U Vodojemu	0,0000	0,000	0,000	0,000
BARACOM a. s. 63079763	BARACOM a. s. 63079763	Zdiby	0,0000	0,000	0,000	0,000
Bobrava, spol. s r.o. 46903089	Bobrava, spol. s r.o. 46903089	RD Bobrava	1,768	6,250	0,000	0,000
ČEVAK a.s. 60849657	Obec Val 00667226	Drahov	0,002	0,025	0,000	0,000
ČEVAK a.s. 60849657	Obec Chrástovice 00251267	Chrástovice	0,516	4,534	0,000	0,000
ČEVAK a.s. 60849657	Obec Střítež 00583774	Střítež - Ráveň	0,0000	0,000	0,000	0,000
D + V STAVOS s.r.o. 46967044	Obec Stošíkovice Na Louce 00637581	Stošíkovice na Louce	0,764	5,162	0,000	0,000
Devět křížů 65264908	Obec Lesní Hluboké 00637190	Lesní Hluboké	0,0000	0,000	0,000	0,000
Devět křížů 65264908	Obec Přibyslavice 00637548	Přibyslavice	0,0000	0,000	0,000	0,000
Domov pro seniory Stachy-Kúsov 00477095	Domov pro seniory Stachy-Kúsov 00477095	Stachy - Kúsov	0,0000	0,000	0,000	0,000
Domov seniorů Vojkov, poskytovatel sociálních služeb 71229132	Středočeský kraj 70891095	Vojkov	0,149	1,532	0,000	0,000
Domov sociálních služeb Liblín, příspěvková organizace 48379794	Domov sociálních služeb Liblín, příspěvková organizace 48379794	Liblín - DSS	32,520	80,327	0,000	0,000
Domov sociálních služeb Liblín, příspěvková organizace 48379794	Domov sociálních služeb Liblín, příspěvková organizace 48379794	Liblín - odběratelé	32,520	80,327	0,000	0,000
Elektrárna Tisová, a.s. 29160189	Elektrárna Tisová, a.s. 29160189	Elektrárna Tisová, a.s.	0,0000	0,000	0,000	0,000
Integrované centrum sociálních služeb Odlochovice 70875324	Integrované centrum sociálních služeb Odlochovice 70875324	Odlochovice	44,081	61,913	0,000	0,000
KANALIZACE A VODOVODY Starý Plzeňec, a. s. 61778079	Obec Mohelnice 00256951	Mohelnice	0,0000	0,000	0,000	0,000
KANALIZACE A VODOVODY Starý Plzeňec, a. s. 61778079	Obec Oplot 00574147	Oplot	0,0000	0,000	0,000	0,000

<i>Provozovatel a IČO</i>	<i>Vlastník a IČO</i>	<i>Pro místo</i>	<i>Voda nefaktuovaná ((m³/km)/den)</i>	<i>Podíl nefaktuované vody na vodě určené k realizaci (%)</i>	<i>Ztráty vody ((m³/km)/den)</i>	<i>Podíl ztrát vody na vodě určené k realizaci (%)</i>
KANALIZACE A VODOVODY Starý Plzenec, a. s. 61778079	Obec Týniště 00574252	Týniště	0,0000	0,000	0,000	0,000
MEFAS, s.r.o. 25255231	MEFAS, s.r.o. 25255231	Sudín	3,955	10,998	0,000	0,000
MěPOS, příspěvková organizace 00562238	Město Šenov 00297291	Vodovod Šenov - Václavovická	0,0000	0,000	0,000	0,000
Město Bohumín 00297569	Město Bohumín 00297569	Bohumín	0,0000	0,000	0,000	0,000
Město Bojkovice 00290807	Město Bojkovice 00290807	Bojkovice	0,117	2,626	0,000	0,000
Město Plasy 00258245	Město Plasy 00258245	Plasy	0,0000	0,000	0,000	0,000
Město Strážov 00256102	Město Strážov 00256102	Záhorčice. Horní Němčice. Víteň	0,0000	0,000	0,000	0,000
Městys Česká Bělá 00267279	Městys Česká Bělá 00267279	Česká Bělá, Cibotín	0,0000	0,000	0,000	0,000
Městys Neustupov 00232378	Městys Neustupov 00232378	Jiřetice	0,932	19,772	0,000	0,000
Městys Neustupov 00232378	Městys Neustupov 00232378	Neustupov	0,771	2,547	0,000	0,000
Obec Babice 00375357	Obec Babice 00375357	Babice	0,544	10,372	0,000	0,000
Obec Bácovice 00512231	Obec Bácovice 00512231	Bácovice	1,142	6,098	0,000	0,000
Obec Blatno 00261807	Obec Blatno 00261807	Radenov - vodovod	0,040	0,236	0,000	0,000
Obec Bohostice 00662763	Obec Bohostice 00662763	Bohostice	4,680	29,320	0,000	0,000
Obec Boňkov 00179680	Obec Boňkov 00179680	Boňkov	0,0000	0,000	0,000	0,000
Obec Borovnice 00580210	Obec Borovnice 00580210	Borovnice	1,498	61,499	0,000	0,000
Obec Bystrá 00511218	Obec Bystrá 00511218	Bystrá	0,0000	0,000	0,000	0,000
Obec Cekov 00478814	Obec Cekov 00478814	obec Cekov	0,677	14,817	0,000	0,000
Obec Cítov 00236764	Obec Cítov 00236764	Cítov stočné, Daminěves vodné	0,0000	0,000	0,000	0,000
Obec Čakov 00231541	Obec Čakov 00231541	Čakov	0,0000	0,000	0,000	0,000
Obec Červená Lhota 00376787	Obec Červená Lhota 00376787	Červená Lhota	0,0000	0,000	0,000	0,000
Obec Červený Hrádek 00476714	Obec Červený Hrádek 00476714	První kopec	0,0000	0,000	0,000	0,000
Obec České Lhotice 00269956	Obec České Lhotice 00269956	České Lhotice	0,043	0,298	0,000	0,000
Obec Člunek 00246468	Obec Člunek 00246468	Člunek	1,022	2,256	0,000	0,000
Obec Dlažov 00255408	Obec Dlažov 00255408	Dlažov	0,108	0,858	0,000	0,000
Obec Dlouhá Brtnice 00373664	Obec Dlouhá Brtnice 00373664	Dlouhá Brtnice	0,058	0,596	0,000	0,000
Obec Dobřív 00258679	Obec Dobřív 00258679	Obec Dobřív - Osada Pavlovsko	24,654	70,375	0,000	0,000
Obec Dobšice 00581241	Obec Dobšice 00581241	Dobšice	0,0000	0,000	0,000	0,000
Obec Dolní Krupá 00267368	Obec Dolní Krupá 00267368	Dolní Krupá	0,0000	0,000	0,000	0,000
Obec Dolní Ločov 00578312	Obec Dolní Ločov 00578312	Dolní Ločov	0,0000	0,000	0,000	0,000
Obec Drážov 00251143	Obec Drážov 00251143	Drážov	0,145	3,816	0,000	0,000
Obec Druhanov 00179591	Obec Druhanov 00179591	Druhanov	0,0000	0,000	0,000	0,000
Obec Dubčany 00576221	Obec Dubčany 00576221	Obec Dubčany	0,0000	0,000	0,000	0,000
Obec Dunajovice 00512974	Obec Dunajovice 00512974	Dunajovice	0,0000	0,000	0,000	0,000
Obec Hartmanice 00581291	Obec Hartmanice 00581291	Hartmanice	0,0000	0,000	0,000	0,000
Obec Heřmaneč 00477010	Obec Heřmaneč 00477010	Obec Heřmaneč	0,0000	0,000	0,000	0,000
Obec Hlavenec 00474177	Obec Hlavenec 00474177	Vodovod Hlavenec	1,863	16,651	0,000	0,000
Obec Hluboké Dvory 00637734	Obec Hluboké Dvory 00637734	Hluboké Dvory	0,047	0,528	0,000	0,000
Obec Horní Lomná 00535974	Obec Horní Lomná 00535974	Horní Lomná	1,542	12,000	0,000	0,000
Obec Hořesedly 00243710	Obec Hořesedly 00243710	Obec Hořesedly	9,227	33,708	0,000	0,000
Obec Hoslovice 00251216	Obec Hoslovice 00251216	Hoslovice	0,0000	0,000	0,000	0,000
Obec Hřčava 00296732	Obec Hřčava 00296732	Obec Hřčava	0,0000	0,000	0,000	0,000

<i>Provozovatel a IČO</i>	<i>Vlastník a IČO</i>	<i>Pro místo</i>	<i>Voda nefakturovaná ((m³/km)/den)</i>	<i>Podíl nefakturované vody na vodě určené k realizaci (%)</i>	<i>Ztráty vody ((m³/km)/den)</i>	<i>Podíl ztrát vody na vodě určené k realizaci (%)</i>
Obec Hředle 00233277	Obec Hředle 00233277	Hředle u Zdic	0,0000	0,000	0,000	0,000
Obec Chomle 00573973	Obec Chomle 00573973	vodovod Chomle	1,039	10,889	0,000	0,000
Obec Jakubovice 00635979	Obec Jakubovice 00635979	Jakubovice	0,0000	0,000	0,000	0,000
Obec Jetětice 00249734	Obec Jetětice 00249734	Jetětice	0,0000	0,000	0,000	0,000
Obec Kamenný Újezd 00573957	Obec Kamenný Újezd 00573957	obec Kamenný Újezd	2,922	0,300	0,000	0,000
Obec Kelníky 00568589	Obec Kelníky 00568589	Kelníky	0,0000	0,000	0,000	0,000
Obec Kladníky 00636291	Obec Kladníky 00636291	Kladníky	0,0000	0,000	0,000	0,000
Obec Kladruba 00508454	Obec Kladruba 00508454	Kladruba	0,0000	0,000	0,000	0,000
Obec Korolupy 00600423	Obec Korolupy 00600423	Korolupy	7,289	96,860	0,000	0,000
Obec Kostelní Hlavno 00238112	Obec Kostelní Hlavno 00238112	Vodovod a kanalizace Kostelní Hlavno	0,869	22,973	0,000	0,000
Obec Kozlov 04521811	Obec Kozlov 04521811	Kozlov	0,0000	0,000	0,000	0,000
Obec Kozlov 04521811	Obec Kozlov 04521811	Slavkov	0,0000	0,000	0,000	0,000
Obec Kozmice 00232017	Obec Kozmice 00232017	Kozmice	0,0000	0,000	0,000	0,000
Obec Kvilda 00250511	Obec Kvilda 00250511	Kvilda	0,0000	0,000	0,000	0,000
Obec Kyškovice 00263869	Obec Kyškovice 00263869	Kyškovice	0,0000	0,000	0,000	0,000
Obec Lešná 00303992	Obec Lešná 00303992	Choryně	0,0000	0,000	0,000	0,000
Obec Lešná 00303992	Obec Lešná 00303992	Lešná, Lhotka nad Bečvou	0,0000	0,000	0,000	0,000
Obec Lešná 00303992	Obec Lešná 00303992	Mštěnovice	0,0000	0,000	0,000	0,000
Obec Lhota Pod Radčem 00573817	Obec Lhota Pod Radčem 00573817	Lhota pod Radčem	0,0000	0,000	0,000	0,000
Obec Lhota-Vlasenice 00584088	Obec Lhota-Vlasenice 00584088	Lhota	0,564	5,493	0,000	0,000
Obec Lhota-Vlasenice 00584088	Obec Lhota-Vlasenice 00584088	Vlasenice	0,860	3,386	0,000	0,000
Obec Lichnov 00298115	Obec Lichnov 00298115	obec Lichnov	0,0000	0,000	0,000	0,000
Obec Luboměř pod Strážnou 04498712	Obec Luboměř pod Strážnou 04498712	Luboměř p. Strážnou	3,952	8,832	0,000	0,000
Obec Malá Losenice 00545171	Obec Malá Losenice 00545171	Malá Losenice	0,0000	0,000	0,000	0,000
Obec Mazelov 00581453	Obec Mazelov 00581453	Mazelov	0,0000	0,000	0,000	0,000
Obec Město Libavá 04498704	Obec Město Libavá 04498704	Heroltovice	0,0000	0,000	0,000	0,000
Obec Měšín 00543721	Obec Měšín 00543721	Vodovod Měšín	0,0000	0,000	0,000	0,000
Obec Meziříčí 00667021	Obec Meziříčí 00667021	Obec Meziříčí	0,0000	0,000	0,000	0,000
Obec Mezná 47248955	Obec Čelistná 47248971	Čelistná	0,0000	0,000	0,000	0,000
Obec Mojně 00665665	Obec Mojně 00665665	Mojně	0,0000	0,000	0,000	0,000
Obec Moldava V Krušných Horách 00266507	Obec Moldava V Krušných Horách 00266507	Nové Město	0,0000	0,000	0,000	0,000
Obec Mostek 00278157	Obec Mostek 00278157	Debrné u Mostku	0,0000	0,000	0,000	0,000
Obec Němčice 00665169	Obec Němčice 00665169	Němčice	0,0000	0,000	0,000	0,000
Obec Nevid 00519995	Obec Nevid 00519995	obec Nevid	0,0000	0,000	0,000	0,000
Obec Nicov 00583405	Obec Nicov 00583405	Nicov	0,0000	0,000	0,000	0,000
Obec Nové Sady 00842168	Obec Nové Sady 00842168	Nové Sady	0,0000	0,000	0,000	0,000
Obec Obrubce 00509302	Obec Obrubce 00509302	Obrubce	0,058	0,704	0,000	0,000
Obec Orličky 00279307	Obec Orličky 00279307	Orličky	0,0000	0,000	0,000	0,000
Obec Ovesná Lhota 00580015	Obec Ovesná Lhota 00580015	Ovesná Lhota	0,0000	0,000	0,000	0,000
Obec Plískov 00573841	Obec Plískov 00573841	obec Plískov	0,424	11,467	0,000	0,000
Obec Pocinovice 00253677	Obec Pocinovice 00253677	Pocinovice	0,0000	0,000	0,000	0,000
Obec Podkopná Lhota 00544493	Obec Podkopná Lhota 00544493	Podkopná Lhota-vodovod - FIRMY	3,077	30,096	0,000	0,000
Obec Podkopná Lhota 00544493	Obec Podkopná Lhota 00544493	Podkopná Lhota-vodovod-obyvatelé s trvalým pobytem	3,077	30,096	0,000	0,000

Provozovatel a IČO	Vlastník a IČO	Pro místo	Voda nefaktuovaná ((m ³ /km)/den)	Podíl nefaktuované vody na vodě určené k realizaci (%)	Ztráty vody ((m ³ /km)/den)	Podíl ztrát vody na vodě určené k realizaci (%)
Obec Podkopná Lhota 00544493	Obec Podkopná Lhota 00544493	Podopná Lhota - vodovod - obyvatelé s netrvalým pobytem	3,077	30,096	0,000	0,000
Obec Podmokly 49209001	Obec Podmokly 49209001	Podmokly	0,0000	0,000	0,000	0,000
Obec Prosenická Lhota 00243116	Obec Prosenická Lhota 00243116	Prosenická Lhota	0,0000	0,000	0,000	0,000
Obec Pšovky 00244279	Obec Pšovky 00244279	Obec Pšovky	0,120	0,582	0,000	0,000
Obec Radešín 00599727	Obec Radešín 00599727	Vodovod a kanalizace Radešín	0,0000	0,000	0,000	0,000
Obec Raková 00519391	Obec Raková 00519391	obec Raková	0,0000	0,000	0,000	0,000
Obec Rataje 00252786	Obec Rataje 00252786	Rataje	0,221	7,407	0,000	0,000
Obec Rybné 00373907	Obec Rybné 00373907	Rybné	0,0000	0,000	0,000	0,000
Obec Szomín 00842346	Obec Szomín 00842346	Obec Szomín	0,0000	0,000	0,000	0,000
Obec Sedlice 00662968	Obec Sedlice 00662968	Sedlice	1,291	18,295	0,000	0,000
Obec Sirá 00478512	Obec Sirá 00478512	obec Sirá	0,0000	0,000	0,000	0,000
Obec Skuhrov 00268232	Obec Skuhrov 00268232	Skuhrov	1,031	4,375	0,000	0,000
Obec Soběhrdy 00232700	Obec Soběhrdy 00232700	Soběhrdy	0,0000	0,000	0,000	0,000
Obec Staré Křečany 00261653	Obec Staré Křečany 00261653	Brtníky - Staré Křečany	5,297	23,438	0,000	0,000
Obec Staré Místo 00578584	Obec Staré Místo 00578584	Staré Místo	0,0000	0,000	0,000	0,000
Obec Stradouň 00270962	Obec Stradouň 00270962	Stradouň	2,821	7,285	0,000	0,000
Obec Strachujov 00599859	Obec Strachujov 00599859	Strachujov	0,0000	0,000	0,000	0,000
Obec Syřenov 00276189	Obec Syřenov 00276189	Obec Syřenov	2,749	28,704	0,000	0,000
Obec Tichonice 00232831	Obec Tichonice 00232831	Tichonice	0,0000	0,000	0,000	0,000
Obec Trpísty 00573710	Obec Trpísty 00573710	Trpísty	1,601	18,565	0,000	0,000
Obec Třeštica 42634547	Obec Třeštica 42634547	Třeštica	0,0000	0,000	0,000	0,000
Obec Ubušínek 00543586	Obec Ubušínek 00543586	Ubušínek	0,0000	0,000	0,000	0,000
Obec Úherčice 43500081	Obec Úherčice 43500081	Úherčice	0,0000	0,000	0,000	0,000
Obec Valašská Senice 00635774	Obec Valašská Senice 00635774	Valašská Senice	0,138	4,173	0,000	0,000
Obec Velký Ratmírov 00666556	Obec Velký Ratmírov 00666556	Velký Ratmírov	0,0000	0,000	0,000	0,000
Obec Vepřová 00374440	Obec Vepřová 00374440	Vodovod Vepřová - spádová pitná voda a kanalizace	7,212	15,388	0,000	0,000
Obec Vepřová 00374440	Obec Vepřová 00374440	Vodovod Vepřová - tlaková pitná voda	7,212	15,388	0,000	0,000
Obec Volenice 00243515	Obec Volenice 00243515	Volenice	0,0000	0,000	0,000	0,000
Obec Vranov 00869007	Obec Vranov 00869007	Vranov u Stříbra	1,125	18,135	0,000	0,000
Obec Vrchy 00848514	Obec Vrchy 00848514	Vodovod Vrchy	0,0000	0,000	0,000	0,000
Obec Všenice 00573833	Obec Všenice 00573833	Všenice	0,0000	0,000	0,000	0,000
Obec Všesulov 00640026	Obec Všesulov 00640026	Obec Všesulov	0,568	4,898	0,000	0,000
Obec Výkleky 00850659	Obec Výkleky 00850659	Výkleky	0,0000	0,000	0,000	0,000
Obec Zhoř 00250287	Obec Zhoř 00250287	Zhoř	0,602	10,315	0,000	0,000
Obec Zlatá Olešnice 00262625	Obec Zlatá Olešnice 00262625	Zlatá Olešnice	0,0000	0,000	0,000	0,000
Obec Znětíněk 00599964	Obec Znětíněk 00599964	Znětíněk	0,0000	0,000	0,000	0,000
Obec Želechovice nad Dřevnicí 75158094	Obec Želechovice nad Dřevnicí 75158094	Vodovod-Paseky	0,0000	0,000	0,000	0,000
Obec Žihobce 00256366	Obec Žihobce 00256366	Rozsedly	0,0000	0,000	0,000	0,000
Obec Žitková 00542351	Obec Žitková 00542351	Žitková	1,747	23,212	0,000	0,000
Plzeňská teplárenská, a.s. 49790480	Plzeňská teplárenská, a.s. 49790480	Plzeňský Prazdroj a. s.	182,529	3,028	0,000	0,000
PRVOK s.r.o. 28128257	Obec Dolní Třebonín 00245852	Záluží	0,0000	0,000	0,000	0,000

Provozovatel a IČO	Vlastník a IČO	Pro místo	Voda nefakturovaná ((m ³ /km)/den)	Podíl nefakturované vody na vodě určené k realizaci (%)	Ztráty vody ((m ³ /km)/den)	Podíl ztrát vody na vodě určené k realizaci (%)
Příkosická zemědělská a.s. 25179403	Obec Kakejcov 18243649	obec Kakejcov vodovod	0,0000	0,000	0,000	0,000
R E V O S Rokycany, s. r. o. 49197282	Město Zbiroh 00259225	Třebnuška 12-2016-11-2017	0,0000	0,000	0,000	0,000
RV Styl s. r. o. 26821486	Prosper Golf Resort a.s. 05277736	Čeladná 1	0,0000	0,000	0,000	0,000
RV Styl s. r. o. 26821486	Richard Kučík 66712688	Čeladná 2	0,0000	0,000	0,000	0,000
RV Styl s. r. o. 26821486	RV Styl s. r. o. 26821486; PANORAMA areál, spol.s r.o. 26232952	Čeladná 3	0,0000	0,000	0,000	0,000
RV Styl s. r. o. 26821486	Prosper Golf Resort a.s. 05277736	Čeladná 4	0,0000	0,000	0,000	0,000
Severomoravské vodovody a kanalizace Ostrava a.s. 45193665	Severomoravské vodovody a kanalizace Ostrava a.s. 45193665; Statutární město Ostrava 00845451; Letecké Cargo Mošnov s.r.o. 28936175	A 7 Mošnov	0,0000	0,000	0,000	0,000
TEiKO spol. s r.o. 44004770	TEiKO spol. s r.o. 44004770	Spytihněv	0,0000	0,000	0,000	0,000
Těšovský statek s.r.o. 26369800	Josef Kehart, Karel Šperl 00000000	Dolejší Těšov	0,0000	0,000	0,000	0,000
ÚSOVSKO a. s. 60793015	ÚSOVSKO a. s. 60793015	Rohle	7,993	68,768	0,000	0,000
V O D O V O D Y spol. s r.o. 62062948	Obec Bučina 00278581	Bučina	0,0000	0,000	0,000	0,000
VÁPENKA VITOUL s.r.o. 60778130	VÁPENKA VITOUL s.r.o. 60778130	Mladeč	1,822	47,826	0,000	0,000
Vodárenská společnost Lánov, spol. s r.o. 47470411	Obec Dolní Dvůr 00277754	Dolní Dvůr	0,0000	0,000	0,000	0,000
VODÁRNA PLZEŇ a.s. 25205625	Obec Plešnice 00573078	Plešnice	0,020	0,184	0,000	0,000
Vodohospodářská společnost Benešov, s.r.o. 47535865	Město Vlašim 00232947	Znosim	0,0000	0,000	0,000	0,000
Vodohospodářské služby RT, s.r.o. 27461556	Amálie Patzeltová 00000000	Dolní Malá Úpa	0,630	5,605	0,000	0,000
Vodohospodářské služby RT, s.r.o. 27461556	Josef Weber 00000000	Trutnov - lokalita Na Přebytku	0,0000	0,000	0,000	0,000
Vodotechnické služby s.r.o. 26048477	Obec Bělá 00512249	Bělá	1,317	7,803	0,000	0,000
VoKa - ekologické stavby, spol. s r.o. 46680331	Obec Arnešovice 00475858	Arnešovice	0,0000	0,000	0,000	0,000
VoKa - ekologické stavby, spol. s r.o. 46680331	Obec Bořetice 00512257	Bořetice	0,0000	0,000	0,000	0,000
VoKa - ekologické stavby, spol. s r.o. 46680331	Obec Krásná Hora 00267694	Broumova Lhota	0,0000	0,000	0,000	0,000
VoKa - ekologické stavby, spol. s r.o. 46680331	Obec Zachotín 00515809	Častonín	0,0000	0,000	0,000	0,000
VoKa - ekologické stavby, spol. s r.o. 46680331	Obec Důl 47248998	Důl	0,0000	0,000	0,000	0,000
VoKa - ekologické stavby, spol. s r.o. 46680331	Vodní spolek Hruštička 68550588	Krasoňov	0,0000	0,000	0,000	0,000
VoKa - ekologické stavby, spol. s r.o. 46680331	Obec Nová Buková 00583511	Obec Nová Buková	0,0000	0,000	0,000	0,000
VoKa - ekologické stavby, spol. s r.o. 46680331	Obec Švábov 47367105	Švábov	0,0000	0,000	0,000	0,000
VoKa - ekologické stavby, spol. s r.o. 46680331	Obec Včelnička 00511196	Včelnička	0,0000	0,000	0,000	0,000
VoKa - ekologické stavby, spol. s r.o. 46680331	Obec Vokov 00511307	Vokov	0,0000	0,000	0,000	0,000
VoKa - ekologické stavby, spol. s r.o. 46680331	Obec Zlátenka 00511498	Zlátenka	0,0000	0,000	0,000	0,000
VoKa - ekologické stavby, spol. s r.o. 46680331	Obec Žiřov 00515914	Žiřov	0,0000	0,000	0,000	0,000
VSP Group, a.s. 25536346	VSP Group, a.s. 25536346	Olešnice	21,367	27,692	0,000	0,000
ZOD Brniště a.s. 00119407	ZOD Brniště a.s. 00119407	Brniště	11,643	77,440	0,000	0,000

4.8.4 Personální ukazatele

Celkem za skupinu bylo vykázáno 338 pracovníků provozovatelských subjektů. Průměrně připadá na jednoho pracovníka 2 666,17 připojených obyvatel. Mzdové náklady na m³ fakturované pitné vody činily průměrně 5,91 Kč/m³ a průměrný podíl na ÚVN byl vyčíslen na 12,28 %. Externí provozní náklady průměrně činily 6,35 Kč/m³ a 17,42 % ÚVN. Ve

Benchmarking provozovatelských subjektů 2017

Vodovod – skupina VIII.

(počet připojených obyvatel 300 a méně)

skupině se nachází 16 Porovnání, na kterých byly vykázány mzdové náklady i externí ostatní provozní náklady v nulové výši, což může vypovídat o nevykazování souvisejících nákladů ve skutečné výši.

Ve skupině se vyskytuje 175 Porovnání, která mají vykázán nulový počet pracovníků. Na 84 z nich jsou zároveň vykázány nenulové mzdové náklady. Přehled těchto Porovnání je uveden v následující tabulce.

Provozovatel a IČO	Vlastník a IČO	Pro místo	Počet pracovníků	Mzdy (mil. Kč)
1. SčV, a.s. 47549793	Obec Dublovice 00242195	Zvírotice	0,0	0,134
Vodohospodářská společnost Benešov, s.r.o. 47535865	Obec Rabyně 00232599	Rabyně	0,0	0,123
Vodohospodářská společnost Benešov, s.r.o. 47535865	Obec Křečovice 00232068	Živohošť	0,0	0,098
KANALIZACE A VODOVODY Starý Plzenec, a. s. 61778079	Obec Chocenice 00256676	Chocenice	0,0	0,089
KANALIZACE A VODOVODY Starý Plzenec, a. s. 61778079	Obec Seč 00257192	Seč	0,0	0,076
KANALIZACE A VODOVODY Starý Plzenec, a. s. 61778079	Obec Přichovice 00257133	Přichovice	0,0	0,065
KANALIZACE A VODOVODY Starý Plzenec, a. s. 61778079	Obec Roupov 00257176	Roupov	0,0	0,064
KANALIZACE A VODOVODY Starý Plzenec, a. s. 61778079	Obec Vrčeň 00257427	Vrčeň	0,0	0,060
Vodovody a kanalizace Beroun, a.s. 46356975	Obec Dolní Hbity 00242101	Dolní Hbity	0,0	0,059
KANALIZACE A VODOVODY Starý Plzenec, a. s. 61778079	Obec Přestavky 48333344	Přestavky	0,0	0,057
Vodohospodářská společnost Benešov, s.r.o. 47535865	Obec Hvězdonic 00231819	Hvězdonice	0,0	0,049
KANALIZACE A VODOVODY Starý Plzenec, a. s. 61778079	Obec Týniště 00574252	Týniště	0,0	0,046
ČEVAK a.s. 60849657	Obec Bradáčov 00512532	Bradáčov	0,0	0,043
1. SčV, a.s. 47549793	Obec Osečany 00473871	Osečany	0,0	0,041
KANALIZACE A VODOVODY Starý Plzenec, a. s. 61778079	Obec Lužany 00256897	Zelené	0,0	0,040
P R A V E S, spol. s r.o. 18230547	Obec Miřkov 00572659	Miřkov	0,0	0,040
P R A V E S, spol. s r.o. 18230547	Obec Mnichov 00572225	Mnichov, Pivoň, Vranov	0,0	0,037
KANALIZACE A VODOVODY Starý Plzenec, a. s. 61778079	Obec Horšice 00256609	Horšice	0,0	0,035
P R A V E S, spol. s r.o. 18230547	Obec Nový Kramolín 00572292	Nový Kramolín	0,0	0,034
V.H.P. Ivanovice na Hané, s.r.o. 25595652	Obec Orlovice 00373541	Vodovod Orlovice	0,0	0,033
P R A V E S, spol. s r.o. 18230547	Obec Stráž 00253774	Stráž	0,0	0,031
Vodohospodářská společnost Benešov, s.r.o. 47535865	Obec Psáře 00508489	Psáře	0,0	0,031
P R A V E S, spol. s r.o. 18230547	Obec Mezholezy (Dříve Okres Domažlice) 00573311	Mezholezy	0,0	0,030
P R A V E S, spol. s r.o. 18230547	Obec Vidice 00572411	Vidice	0,0	0,028
Obec Bystřice 00296562	Obec Bystřice 00296562	Bystřice a Nýdek	0,0	0,027
Obec Malovice 00250571	Obec Malovice 00250571	Krtelský vodovod	0,0	0,027
ČEVAK a.s. 60849657	Obec Blažejov 00246298	Oldříš-Mutyněves	0,0	0,027
ČEVAK a.s. 60849657	Obec Březí 47256851	Březí	0,0	0,022
KANALIZACE A VODOVODY Starý Plzenec, a. s. 61778079	Obec Přichovice 00257133	Zálesí	0,0	0,021
KANALIZACE A VODOVODY Starý Plzenec, a. s. 61778079	Obec Nové Mitrovce 00257052	Nechánice . Nové Mitrovce	0,0	0,021
KANALIZACE A VODOVODY Starý Plzenec, a. s. 61778079	Obec Oplot 00574147	Oplot	0,0	0,021
P R A V E S, spol. s r.o. 18230547	Obec Nemanice 00253634	Nemanice, Lísková	0,0	0,021
ČEVAK a.s. 60849657	Obec Bukovník 47730871	Bukovník	0,0	0,020
KANALIZACE A VODOVODY Starý Plzenec, a. s. 61778079	Obec Zdemyslice 00257451	Zdemyslice	0,0	0,018
Vodohospodářská společnost Benešov, s.r.o. 47535865	Obec Pravonín 00232548	Křížov	0,0	0,018
N-systémy s.r.o. 48393193	Vodovod Pomoraví, svazek obcí 47921129	obec Police	0,0	0,017
Brněnské vodárny a kanalizace, a.s. 46347275	Vírský oblastní vodovod, sdružení měst, obcí a svazků obcí 60552662	obec Švařec	0,0	0,016
Obec Zajíčkov 00515795	Obec Zajíčkov 00515795	Zajíčkov	0,0	0,016
Vodohospodářská společnost Benešov, s.r.o. 47535865	Město Vlašim 00232947	Znosim	0,0	0,016
Vodohospodářská společnost Benešov, s.r.o. 47535865	Obec Lštění 00508527	Zlenice	0,0	0,016
ČEVAK a.s. 60849657	České dráhy, a.s. 70994226	České Dráhy a. s.	0,0	0,015
P R A V E S, spol. s r.o. 18230547	Obec Ždánov 00572594; Obec Pařezov 00572276	Ždanov	0,0	0,015
P R A V E S, spol. s r.o. 18230547	Obec Zahořany 00253880	Zahořany	0,0	0,014
TEIKO spol. s r.o. 44004770	TEIKO spol. s r.o. 44004770	Spytihněv	0,0	0,013
ČEVAK a.s. 60849657	Město Jistebnice 00252425	Jistebnice - Hůrka	0,0	0,013
ČEVAK a.s. 60849657	Obec Břehov 00581208	Břehov	0,0	0,012
Brněnské vodárny a kanalizace, a.s. 46347275	Obec Černvír 00599344	obec Černvír	0,0	0,012
Vodohospodářská společnost Benešov, s.r.o. 47535865	Obec Křížkový Újezdec 00240397	Křížkový Újezdec	0,0	0,011
VaK Zápý, s.r.o. 47544511	KEGA INVESTMENT, a.s. 27387208	KEGA Stará Boleslav	0,0	0,010
P R A V E S, spol. s r.o. 18230547	Obec Hradiště 00572501	Hradiště	0,0	0,010
ČEVAK a.s. 60849657	Obec Modrá Hůrka 00581763	Modrá Hůrka	0,0	0,010
Vodohospodářská společnost Benešov, s.r.o. 47535865	Obec Zvěstov 00233099	Šlapánov	0,0	0,008

Provozovatel a IČO	Vlastník a IČO	Pro místo	Počet pracovníků	Mzdy (mil. Kč)
Obec Orlík nad Vltavou 00249939	Obec Orlík nad Vltavou 00249939	Orlík nad Vltavou	0,0	0,008
Stavoka Kosice, a.s. 25275119	Obec Sobčice 00272108	Sobčice	0,0	0,007
Obec Kostelec Nad Vltavou 00249769	Obec Kostelec Nad Vltavou 00249769	Kostelec nad Vltavou	0,0	0,007
Obec Podkopná Lhota 00544493	Obec Podkopná Lhota 00544493	Podkopná Lhota-vodovod - FIRMY	0,0	0,006
VoKa - ekologické stavby, spol. s r.o. 46680331	Obec Dobrá Voda U Pacova 00511358	Dobrá Voda u Pacova	0,0	0,006
P R A V E S, spol. s r.o. 18230547	Obec Úsilov 00572535	Úsilov	0,0	0,005
Obec Bušanovice 00582999	Obec Bušanovice 00582999	v+k	0,0	0,005
Obec Skočice 00251780	Obec Skočice 00251780	Skočice	0,0	0,005
Obec Malšín 00475475	Obec Malšín 00475475	vodovod	0,0	0,005
Obec Bystrá 00511218	Obec Bystrá 00511218	Bystrá	0,0	0,005
VODOS s.r.o. 47538457	Městys Suchdol 00236462	080 Suchdol	0,0	0,004
PRVOK s.r.o. 28128257	Obec Dolní Třebonín 00245852	Záluží	0,0	0,004
VaK Zápy, s.r.o. 47544511	WORLD HOUSE s.r.o. 27129799	World House - Královice	0,0	0,003
ČEVAK a.s. 60849657	Českomoravský štěrť, a.s. 25502247	Českomoravský štěrť	0,0	0,002
Obec Mezná 47248955	Obec Čelistná 47248971	Čelistná	0,0	0,002
P R A V E S, spol. s r.o. 18230547	Obec Vlkanov 00572233	Vlkanov	0,0	0,002
Obec Žernovice 00583162	Obec Žernovice 00583162	vodovod, stočné se nvyvírá	0,0	0,002
Město Rožmberk nad Vltavou 00246115	Město Rožmberk nad Vltavou 00246115	Přízeř v+k	0,0	0,002
MěPOS, příspěvková organizace 00562238	Město Šenov 00297291	Vodovod Šenov - Šenovská	0,0	0,002
Obec Radhostice 00250643	Obec Radhostice 00250643	vodovod	0,0	0,002
ČEVAK a.s. 60849657	Obec Horní Skrýchov 00666882	Horní Skrýchov	0,0	0,002
KANALIZACE A VODOVODY Starý Plzenec, a. s. 61778079	Obec Borovy 00573388	Borovy	0,0	0,002
Brněnské vodárny a kanalizace, a.s. 46347275	Obec Koroužné 00545686	obec Koroužné	0,0	0,002
ČEVAK a.s. 60849657	Obec Sedlečko U Soběslavě 00667145	Sedlečko u Soběslavě	0,0	0,001
ČEVAK a.s. 60849657	Obec Únětice 00574333	Únětice	0,0	0,001
Obec Hracholusky 00250431	Obec Hracholusky 00250431	Žitná	0,0	0,001
Obec Mičovice 00583090	Obec Mičovice 00583090	Mičovice, Jáma-vodovod, Mičovice kanál	0,0	0,001
Obec Buzice 47256869	Obec Buzice 47256869	v+k	0,0	0,001
Obec Zbytiny 00250864	Obec Zbytiny 00250864	Blažejovice v+k	0,0	0,001
Obec Kožušice 00372498	Obec Kožušice 00372498	Kožušice	0,0	0,001
Obec Polná Na Šumavě 04498356	Obec Polná Na Šumavě 04498356	Polná v+k	0,0	0,001
Obec Podkopná Lhota 00544493	Obec Podkopná Lhota 00544493	Podkopná Lhota -vodovod - obyvatelé s netrvalým pobytem	0,0	0,000205

4.8.5 Ekonomické ukazatele

Celkové vodné za skupinu činilo 182,69 mil. Kč. Průměrné vodné na jedno Porovnání činí 264,77 tis. Kč při průměrné ceně 29,29 Kč/m³. Kalkulační zisk celkem (v tomto případě ztráta) byl vyčíslen na – 27,53 mil. Kč. Podíly Porovnání podle toho, zda vykazovala kladný nebo záporný kalkulační zisk, znázorňuje níže uvedený graf. 410 Porovnání vykazuje záporný kalkulační zisk. V těchto případech dochází k dotování provozování, zejména vlastníkem VIM. Dále uvedená tabulka obsahuje seznam Porovnání, ve kterých je kalkulační zisk záporný.

Kalkulační zisk

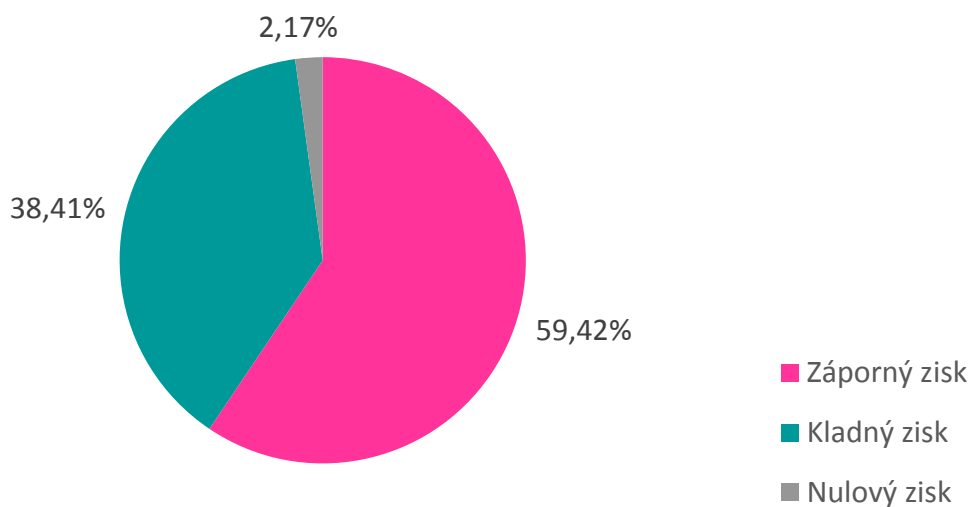

Provozovatel a IČO	Vlastník a IČO	Pro místo	Záporný kalkulační zisk (mil. Kč)	Podíl kalkulačního zisku na ÚVN (%)
Plzeňská teplárenská, a.s. 49790480	Plzeňská teplárenská, a.s. 49790480	Plzeňský Prazdroj a. s.	-1,077	-5,79
CONTERA Asset Management s.r.o. 24728322	CONTERA Investment III. s.r.o. 24702668	Říčany	-1,024	-52,44
Obec Valkeřice 00555967	Obec Valkeřice 00555967	Valkeřice	-0,938	-85,04
Obec Licibořice 00497011	Obec Licibořice 00497011	Licibořice	-0,926	-86,85
Obec Bousov 00654655	Obec Bousov 00654655	Bousov	-0,785	-86,70
Vodohospodářská společnost Dobříš spol. s r.o. 49549677	Obec Chotilsko 00242306	Chotilsko-Mokrosko-Prostřední Lhota	-0,666	-76,03
VoKa - ekologické stavby, spol. s r.o. 46680331	Obec Salačova Lhota 00249017	Salačova Lhota	-0,639	-70,32
Vodohospodářská společnost Benešov, s.r.o. 47535865	Obec Rabyně 00232599	Rabyně	-0,574	-72,20
Vodohospodářské služby RT, s.r.o. 27461556	Obec Bukovina U Čisté 00275646	Bukovina u Čisté	-0,557	-79,67
Miloš Vyhličko 10504206	Obec Roprachtice 00276065	Roprachtice	-0,536	-86,00
Obec Chlumeck 00599433	Obec Chlumeck 00599433	Chlumeck	-0,529	-69,29
Obec Zlatá Olešnice 00262625	Obec Zlatá Olešnice 00262625	Zlatá Olešnice	-0,512	-96,15
AQUAŠUMAVA s.r.o. 64832911	Obec Hlavňovice 00255483	Hlavňovice 1	-0,477	-77,97
Jihlavské vodovody a kanalizace a.s. 29248281	Statutární Město Jihlava 00286010; S.O.K. real, a.s. 25345524	SOUČET Jihlava 1.1.2017 - 30.6.2017 + Jihlava 1.7.2017 - 31.12.2017	-0,468	-80,42
Obec Staré Místo 00578584	Obec Staré Místo 00578584	Staré Místo	-0,411	-67,38
Obec Křoví 00545406	Obec Křoví 00545406	Křoví	-0,402	-77,55
Obec Týček 00573825	Obec Týček 00573825	Týček	-0,399	-74,02
Obec Tehov 00508501	Obec Tehov 00508501	Tehov	-0,398	-63,31
Obec Kelníky 00568589	Obec Kelníky 00568589	Kelníky	-0,370	-59,72
MESIT reality, s.r.o. 60714042	MESIT reality, s.r.o. 60714042	Uherské Hradiště	-0,362	-16,10
Vodohospodářská společnost Dobříš spol. s r.o. 49549677	Obec Hřiměždice 00242268	Hřiměždice - Vestec	-0,356	-79,64
VODAK Humpolec, s.r.o. 49050541	Obec Bernartice 00473359	Bernartice	-0,329	-70,79
Brněnské vodárny a kanalizace, a.s. 46347275	Obec Skorotice 48895636	obec Skorotice	-0,316	-64,30
Obec Moldava V Krušných Horách 00266507	Obec Moldava V Krušných Horách 00266507	Dolní Moldava	-0,300	-72,89
Obec Dřevěnice 00578321	Obec Dřevěnice 00578321	Dřevěnice	-0,292	-53,77
Obec Bohdaneč 00236004	Obec Bohdaneč 00236004	Bohdaneč	-0,287	-34,72
Obec Bílá 00577669	Obec Bílá 00577669	vodovod Bílá	-0,285	-89,21
Obec Rataje 00252786	Obec Rataje 00252786	Rataje	-0,275	-75,98
Obec Pocinovice 00253677	Obec Pocinovice 00253677	Pocinovice	-0,273	-67,59
Obec Strážné 00580180	Obec Strážné 00580180	Strážné	-0,269	-48,71
Obec Líšná 00479110	Obec Líšná 00479110	Obec Líšná	-0,269	-69,30
Obec Chvalnov-Lísky 00287270	Obec Chvalnov-Lísky 00287270	Chvalnov /Lisky	-0,267	-59,93
Obec Nepřevázka 00238333	Obec Nepřevázka 00238333	Obec Nepřevázka	-0,267	-56,93
Obec Kyškovice 00263869	Obec Kyškovice 00263869	Kyškovice	-0,265	-33,25
Obec Písek 00535982	Obec Písek 00535982	Písek	-0,263	-86,15
VoKa - ekologické stavby, spol. s r.o. 46680331	Obec Švábov 47367105	Švábov	-0,261	-87,98

<i>Provozovatel a IČO</i>	<i>Vlastník a IČO</i>	<i>Pro místo</i>	<i>Záporný kalkulační zisk (mil. Kč)</i>	<i>Podíl kalkulačního zisku na ÚVN (%)</i>
Obec Nemotice 00292133	Obec Nemotice 00292133	Nemotice	-0,257	-66,82
Obec Horní Kalná 00580783	Obec Horní Kalná 00580783	Horní Kalná	-0,253	-77,17
Obec Dlouhé 00599361	Obec Dlouhé 00599361	Vodovod a kanalizace Dlouhé	-0,245	-65,29
Vodohospodářská společnost Benešov, s.r.o. 47535865	Obec Křečovice 00232068	Živohošť	-0,234	-44,20
Obec Onšov 00511609	Obec Onšov 00511609	Onšov	-0,231	-29,53
Plzeňský Prazdroj, a. s. 45357366	Plzeňský Prazdroj, a. s. 45357366	PVP	-0,229	-6,76
Obec Střevač 00272175	Obec Střevač 00272175	Batín	-0,228	-80,97
D + V STAVOS s.r.o. 46967044	Obec Stošíkovice Na Louce 00637581	Stošíkovice na Louce	-0,228	-58,31
Obec Mokrosuky 00573329	Obec Mokrosuky 00573329	Mokrosuky	-0,220	-81,78
Obec Vlčice 00636045	Obec Vlčice 00636045	vodovod Vlčice	-0,207	-53,39
Obec Polesí 00583529	Obec Polesí 00583529	Polesí	-0,207	-85,12
Brněnské vodárny a kanalizace, a.s. 46347275	Vírský oblastní vodovod, sdružení měst, obcí a svazků obcí 60552662	obec Švařec	-0,204	-95,82
Obec Nové Sady 00842168	Obec Nové Sady 00842168	Nové Sady	-0,203	-65,15
Obec Milovice U Hořic 00578444	Obec Milovice U Hořic 00578444	Milovice	-0,200	-49,78
Vodohospodářské služby RT, s.r.o. 27461556	Zemědělská a.s. Výšina 60108932	Staré Buky	-0,195	-54,16
Obec Zajíčkov 00515795	Obec Zajíčkov 00515795	Zajíčkov	-0,194	-65,99
VODAK Humpolec, s.r.o. 49050541	Obec Pošná 00248886	Zahrádka	-0,194	-60,64
Vodohospodářské služby RT, s.r.o. 27461556	Obec Libotov 00578193	Libotov	-0,193	-77,51
Obec Hoštice 00251232	Obec Hoštice 00251232	obec Hoštice	-0,190	-48,67
VODAK Humpolec, s.r.o. 49050541	Obec Libkova Voda 00515957	Libkova Voda	-0,190	-51,85
Obec Žďár 00583952	Obec Žďár 00583952	Žďár	-0,188	-81,03
Obec Hvozdec 00362948	Obec Hvozdec 00362948	Hvozdec	-0,188	-47,96
Obec Příkrý 00276022	Obec Příkrý 00276022	Příkrý	-0,187	-63,02
Obec Královec 47465549	Obec Královec 47465549	Královec	-0,186	-60,05
VoKa - ekologické stavby, spol. s r.o. 46680331	Obec Lidmaň 00583481	Lidmaň	-0,185	-16,24
Obec Mezno 00232220	Obec Mezno 00232220	Vodovod Mezno a Mitrovce	-0,178	-52,04
Obec Vojkov 00232955	Obec Vojkov 00232955	Vojkov.Bezmíř	-0,178	-35,92
Obec Velké Janovice 00840637	Obec Velké Janovice 00840637	Vodovod Velké Janovice	-0,176	-73,75
Obec Petroupim 00232475	Obec Petroupim 00232475	obec	-0,175	-61,68
Obec Březina 00476421	Obec Březina 00476421	Březina	-0,174	-60,91
VoKa - ekologické stavby, spol. s r.o. 46680331	Obec Vykantice 00249408	Vykantice	-0,173	-40,28
Obec Bobruvka 00545376	Obec Bobruvka 00545376	Vodovod a kanalizace Bobruvka	-0,172	-52,71
Obec Tchořovice 00667871	Obec Tchořovice 00667871	obec	-0,171	-57,26
Obec Bílý Kámen 00373621	Obec Bílý Kámen 00373621	Bílý Kámen	-0,167	-50,24
Obec Bořetín 00476439	Obec Bořetín 00476439	Bořetín	-0,166	-85,92
Obec Záhoří 00667285	Obec Záhoří 00667285	obec Záhoří	-0,165	-57,67
Obec Šimanov 00373940	Obec Šimanov 00373940	Šimanov	-0,162	-56,97
Obec Sedlice 00249041	Obec Sedlice 00249041	Sedlice	-0,161	-71,16
Obec Všeradice 00234001	Obec Všeradice 00234001	Obec Všeradice	-0,161	-37,13
Vodohospodářská společnost Dobříš spol. s r.o. 49549677	Obec Rybníky 00875899	Rybníky	-0,160	-29,30
Obec Malá Losenice 00545171	Obec Malá Losenice 00545171	Malá Losenice	-0,156	-64,47
Obec Jeseník nad Odrou 00297976	Obec Jeseník nad Odrou 00297976	Vodovod Blahutovice, kanalizace Jeseník n/O	-0,154	-40,70
Obec Příštpo 48527467	Obec Příštpo 48527467	Příštpo	-0,154	-50,76
Obec Zderaz 15054225	Obec Zderaz 15054225	Zderaz	-0,152	-25,61
VoKa - ekologické stavby, spol. s r.o. 46680331	Obec Leskovice 00248509	Leskovice	-0,150	-70,64
VODAK Humpolec, s.r.o. 49050541	Obec Obrataň 00248746	Šimpach,Hrobská Zahrádka,Sudkův Důl	-0,148	-46,32
Obec Branice 00249564	Obec Branice 00249564	Branice	-0,147	-28,17
Obec Úsuší 00366005	Obec Úsuší 00366005	Úsuší	-0,144	-77,45
Obec Karlova Studánka 00296104	Obec Karlova Studánka 00296104	Karlova Studánka	-0,139	-18,87
Obec Kunratice 00831379	Obec Kunratice 00831379	Kunratice	-0,137	-46,66
Obec Vysoký Újezd 00579220	Obec Vysoký Újezd 00579220	Vysoký Újezd	-0,137	-58,44
Obec Trpísty 00573710	Obec Trpísty 00573710	Trpísty	-0,136	-66,63
VoKa - ekologické stavby, spol. s r.o. 46680331	Obec Bratřice 00247871	Vodojem Bratřice	-0,133	-22,62
Obec Dvory Nad Lužnicí 00477001	Obec Dvory Nad Lužnicí 00477001	Dvory nad Lužnicí	-0,131	-47,97
Obec Mirošov 00373834	Obec Mirošov 00373834	Mirošov	-0,131	-59,88
Obec Velký Ratmírov 00666556	Obec Velký Ratmírov 00666556	Velký Ratmírov	-0,130	-15,22

Benchmarking provozovatelských subjektů 2017

Vodovod – skupina VIII.

(počet připojených obyvatel 300 a méně)

Provozovatel a IČO	Vlastník a IČO	Pro místo	Záporný kalkulační zisk (mil. Kč)	Podíl kalkulačního zisku na ÚVN (%)
EKOSAGE, s.r.o. 26295822	Městys Strážek 00295493	Strážek, Mitrov	-0,130	-13,93
Obec Branná 00302406	Obec Branná 00302406	Branná	-0,128	-37,89
Obec Lešná 00303992	Obec Lešná 00303992	Lešná, Lhotka nad Bečvou	-0,128	-10,91
Obec Přivětice 00259012	Obec Přivětice 00259012	Přivětice	-0,127	-44,60
ENVIRO-EKOANALYTIKA, s.r.o. 49446690	Obec Kadov 00599476	Kadov	-0,127	-52,31
Obec Zlámanec 00368687	Obec Zlámanec 00368687	Zlámanec	-0,125	-53,11
Obec Hůrky 00258741	Obec Hůrky 00258741	Hůrky	-0,121	-47,97
Obec Horka u Staré Paky 00854671	Obec Horka u Staré Paky 00854671	Horka	-0,121	-29,37
P R A V E S, spol. s r.o. 18230547	Obec Zahořany 00253880	Zahořany	-0,120	-41,44
Obec Samšina 00272078	Obec Samšina 00272078	Samšina	-0,119	-38,13
Obec Řásná 00286559	Obec Řásná 00286559	Řásná	-0,119	-49,62
VoKa - ekologické stavby, spol. s r.o. 46680331	Obec Buřenice 00512265	Buřenice, Babice, Radějov	-0,118	-56,06
VODOS s.r.o. 47538457	Obec Štíhllice 00639745	250 Štíhllice	-0,118	-68,78
Obec Ježená 00373737	Obec Ježená 00373737	Ježená	-0,118	-67,92
Obec Podkopná Lhota 00544493	Obec Podkopná Lhota 00544493	Podkopná Lhota-vodovod-obyvatelé s trvalým pobytem	-0,118	-42,83
VODAK Humpolec, s.r.o. 49050541	Obec Zbilidy 00373991	Zbilidy	-0,117	-43,25
VoKa - ekologické stavby, spol. s r.o. 46680331	Obec Velký Rybník 00515931	Velký Rybník	-0,117	-49,26
VoKa - ekologické stavby, spol. s r.o. 46680331	Obec Střítež 00511510	Střítež	-0,114	-83,84
Vodohospodářská společnost Benešov, s.r.o. 47535865	Obec Psáře 00508489	Psáře	-0,114	-42,23
Obec Vilémovice 00268488	Obec Vilémovice 00268488	Vilémovice	-0,114	-32,32
Obec Nedrahovice 00242802	Obec Nedrahovice 00242802	Nedrahovice	-0,114	-57,19
Obec Žitková 00542351	Obec Žitková 00542351	Žitková	-0,112	-42,66
ČEPRO, a.s. 60193531	ČEPRO, a.s. 60193531	Cerekvice nad Bystřicí	-0,112	-16,89
Obec Žernovík 00637289	Obec Žernovík 00637289	Žernovík	-0,112	-24,03
Obec Radešín 00599727	Obec Radešín 00599727	Vodovod a kanalizace Radešín	-0,111	-65,23
Obec Police 00290149	Obec Police 00290149	Obec Police	-0,110	-33,79
Obec Zbytiny 00250864	Obec Zbytiny 00250864	Zbytiny v+k	-0,108	-54,12
Vodohospodářské služby RT, s.r.o. 27461556	Obec Litič 00581046	Litič	-0,108	-26,75
AQUAŠUMAVA s.r.o. 64832911	Obec Dobříš 47730862	Dobříš	-0,107	-64,98
Obec Kochánov 00579882	Obec Kochánov 00579882	Kochánov	-0,106	-41,29
Obec Plandry 00373893	Obec Plandry 00373893	Plandry	-0,105	-44,55
Obec Podolí 00635791	Obec Podolí 00635791	Podolí	-0,104	-55,92
Obec Komárno 00287326	Obec Komárno 00287326	Komárno	-0,102	-43,11
Obec Merboltice 00555959	Obec Merboltice 00555959	Merboltice	-0,102	-48,08
Ing. Miroslav Balaj 47990091	Obec Křišťanovice 00296147	Křišťanovice	-0,101	-37,22
VODOS s.r.o. 47538457	Obec Konojedy 00665134	SOUČET 110 Konojedy 10-12/2017 + 110 Konojedy 1-9/2017	-0,101	-23,21
MěPOS, příspěvková organizace 00562238	Město Šenov 00297291	Vodovod Lapačka a Alejský dvůr - kanalizační stoky	-0,100	-27,96
VODAK Humpolec, s.r.o. 49050541	Obec Útěchovice 00511331	Útěchovice	-0,099	-60,84
Obec Služátky 00179779	Obec Služátky 00179779	Služátky	-0,098	-57,72
Obec Srní 00256081	Obec Srní 00256081	Srní	-0,098	-12,08
Obec Jenišovice 00270237	Obec Jenišovice 00270237	Jenišovice	-0,095	-20,28
Vodohospodářské služby RT, s.r.o. 27461556	Obec Hřibojedy 00581011	Hřibojedy	-0,094	-22,44
VoKa - ekologické stavby, spol. s r.o. 46680331	Obec Důl 47248998	Důl	-0,092	-87,46
Ing. Miroslav Balaj 47990091	Obec Bílčice 00295868	Bílčice	-0,092	-18,56
Vodohospodářská společnost Dobříš spol. s r.o. 49549677	Obec Županovice 00663051	Županovice	-0,088	-35,49
Obec Krajiňčko 00667587	Obec Krajiňčko 00667587	obec	-0,088	-30,59
Obec Němčice 00665169	Obec Němčice 00665169	Němčice	-0,087	-9,04
Obec Polná Na Šumavě 04498356	Obec Polná Na Šumavě 04498356	Květušín v+k	-0,087	-34,51
Obec Lhota Pod Radčem 00573817	Obec Lhota Pod Radčem 00573817	Lhota pod Radčem	-0,087	-23,99
Obec Arnolec 00373613	Obec Arnolec 00373613	Arnolec	-0,084	-34,03
Obec Sirá 00478512	Obec Sirá 00478512	obec Sirá	-0,084	-30,29
VODÁRENSKÁ AKCIOVÁ SPOLEČNOST, a.s. 49455842	Obec Rudolec 00599786	Vodovod Rudolec	-0,083	-27,55
Obec Hodíškov 00560031	Obec Hodíškov 00560031	Hodíškov	-0,081	-48,30
VoKa - ekologické stavby, spol. s r.o. 46680331	Obec Vokov 00511307	Vokov	-0,081	-42,25
AQUAŠUMAVA s.r.o. 64832911	Obec Olšany 00573582	Olšany	-0,080	-55,38
VoKa - ekologické stavby, spol. s r.o. 46680331	Obec Budíkov 00247901	Budíkov	-0,078	-26,11

Provozovatel a IČO	Vlastník a IČO	Pro místo	Záporný kalkulační zisk (mil. Kč)	Podíl kalkulačního zisku na ÚVN (%)
Obec Lešná 00303992	Obec Lešná 00303992	Choryně	-0,075	-14,76
Obec Zlatá Olešnice 00278483	Obec Zlatá Olešnice 00278483	Zlatá Olešnice	-0,075	-28,55
P R A V E S, spol. s r.o. 18230547	Obec Mířkov 00572659	Mířkov	-0,075	-37,20
Obec Malovice 00250571	Obec Malovice 00250571	RVS Malovice, Malovičky	-0,074	-29,29
Obec Podkopná Lhota 00544493	Obec Podkopná Lhota 00544493	Podkopná Lhota-vodovod - FIRMY	-0,074	-64,04
Zemědělské družstvo Miletín 00021512	Zemědělské družstvo Miletín 00021512	vodovod ZD Miletín	-0,073	-49,68
Domov seniorů Vojkov, poskytovatel sociálních služeb 71229132	Středočeský kraj 70891095	Vojkov	-0,072	-52,65
Obec Zavlekov 00256315	Obec Zavlekov 00256315	Zavlekov	-0,071	-25,52
Obec Sklené nad Oslavou 00295400	Obec Sklené nad Oslavou 00295400	Vodovod, ČOV a kanalizace Sklené nad Oslavou	-0,071	-88,05
AQUAŠUMAVA s.r.o. 64832911	Obec Mezihoří 43313833	Mezihoří	-0,070	-58,16
Služby obce Červená Voda, s.r.o. 01582836	Obec Červená Voda 00278637	Červená Voda	-0,070	-34,00
Obec Cítov 00236764	Obec Cítov 00236764	Cítov stočné, Daminěves vodné	-0,070	-37,22
Obec Žihobce 00256366	Obec Žihobce 00256366	Žihobce	-0,069	-23,38
Obec Blížkov 00599271	Obec Blížkov 00599271	Blížkov	-0,067	-23,82
VODAK Humpolec, s.r.o. 49050541	Městys Čechtice 00231550	Otročice	-0,067	-53,98
Obec Nicov 00583405	Obec Nicov 00583405	Nicov	-0,066	-51,99
Obec Radim 00272001	Obec Radim 00272001	Radim - Tužín	-0,065	-15,79
Obec Zdobín 00580864	Obec Zdobín 00580864	Zdobín	-0,065	-33,71
Obec Borovnice 00580210	Obec Borovnice 00580210	Borovnice	-0,065	-62,27
Vodohospodářské služby RT, s.r.o. 27461556	Zemědělské družstvo Roprachtice 00655961	Roprachtice	-0,064	-34,38
Obec Lukavec u Hořic 00271781	Obec Lukavec u Hořic 00271781	Lukavec	-0,064	-15,36
Obec Chomle 00573973	Obec Chomle 00573973	vodovod Chomle	-0,064	-34,20
VODAK Humpolec, s.r.o. 49050541	Obec Želiv 00249483	Miletín	-0,064	-74,11
Obec Chlum 48222631	Obec Chlum 48222631	Chlum	-0,064	-37,36
Obec Hartmanice 00581291	Obec Hartmanice 00581291	Hartmanice	-0,063	-67,74
Vodohospodářská společnost Dobříš spol. s r.o. 49549677	Obec Bojanovice 00241091	Bojanovice	-0,061	-62,49
ČEVAK a.s. 60849657	Obec Bradáčov 00512532	Bradáčov	-0,060	-64,39
Obec Moldava V Krušných Horách 00266507	Obec Moldava V Krušných Horách 00266507	Horní Moldava	-0,060	-21,91
ČEVAK a.s. 60849657	Obec Staňkov 00666530	Staňkov	-0,060	-10,40
Obec Vranov 00869007	Obec Vranov 00869007	Vranov u Stříbra	-0,059	-71,51
Obec Dolní Ločov 00578312	Obec Dolní Ločov 00578312	Dolní Ločov	-0,059	-56,74
Vodohospodářské služby RT, s.r.o. 27461556	Obec Mříčná 00275930	Mříčná	-0,059	-31,80
Obec Zašovice 00599255	Obec Zašovice 00599255	Obec Zašovice	-0,058	-52,17
Severočeské vodovody a kanalizace, a.s. 49099451	Obec Janov Nad Nisou 00262358; Baboon reality, s.r.o. 25421158	Janov n. Nisou	-0,058	-12,84
Vodovody a kanalizace Beroun, a.s. 46356975	Obec Otročiněves 00233714	Otročiněves	-0,056	-11,90
1. SĚV, a.s. 47549793	Obec Dublovice 00242195	Zvírotice	-0,056	-33,02
Obec Okrouhlička 00579998	Obec Okrouhlička 00579998	Okrouhlička	-0,056	-24,33
Vodovody a kanalizace Beroun, a.s. 46356975	Obec Svätý Jan Pod Skalou 00509825	Obec Svätý Jan pod Skalou	-0,055	-57,23
Obec Hracholusky 00250431	Obec Hracholusky 00250431	hracholusky v+k	-0,055	-49,38
VODOSPOL s. r. o. 48365351	Obec Červené Poříčí 00573469	Červené Poříčí	-0,054	-15,99
Vodohospodářská společnost Dobříš spol. s r.o. 49549677	Obec Bojanovice 00241091	Lečice	-0,054	-51,96
Obec Kšice 00869023	Obec Kšice 00869023	Kšice	-0,054	-37,39
Vodohospodářská společnost Benešov, s.r.o. 47535865	Obec Zvěstov 00233099	Šlapánov	-0,053	-83,28
Obec Kňovice 00473821	Obec Kňovice 00473821	Kňovice	-0,053	-14,07
Obec Úlice 00258440	Obec Úlice 00258440	Obec Úlice	-0,052	-21,61
Obec Krásněves 00545210	Obec Kněževy 00599492	Kněževy	-0,051	-40,40
Obec Dolní Olešnice 00580171	Obec Dolní Olešnice 00580171	Dolní Olešnice	-0,051	-30,36
VoKa - ekologické stavby, spol. s r.o. 46680331	Obec Žirov 00515914	Žirov	-0,049	-75,11
VoKa - ekologické stavby, spol. s r.o. 46680331	Obec Putimov 00515965	Putimov	-0,049	-34,48
Obec Strašice 00251828	Obec Strašice 00251828	Strašice	-0,049	-17,52
Obec Hlavenec 00474177	Obec Hlavenec 00474177	Vodovod Hlavenec	-0,048	-22,93
P R A V E S, spol. s r.o. 18230547	Obec Nový Kramolín 00572292	Nový Kramolín	-0,047	-31,71
Obec Radostín 00580040	Obec Radostín 00580040	Radostín	-0,047	-49,47
Obec Raková 00519391	Obec Raková 00519391	obec Raková	-0,045	-38,97
Obec Dřešín 00251160	Obec Dřešín 00251160	dřešín	-0,045	-34,50
Obec Sulislav 00868965	Obec Sulislav 00868965	Sulislav	-0,045	-20,09

Benchmarking provozovatelských subjektů 2017

Vodovod – skupina VIII.

(počet připojených obyvatel 300 a méně)

Provozovatel a IČO	Vlastník a IČO	Pro místo	Záporný kalkulační zisk (mil. Kč)	Podíl kalkulačního zisku na ÚVN (%)
Severočeské vodovody a kanalizace, a.s. 49099451	Obec Křižany 00262943; Severočeská vodárenská společnost a.s. 49099469	Křižany	-0,045	-6,05
Město Bohumín 00297569	Město Bohumín 00297569	Bohumín	-0,045	-22,25
ČEVAK a.s. 60849657	Obec Jívno 00581411	Jívno	-0,045	-12,87
VoKa - ekologické stavby, spol. s r.o. 46680331	Vodní spolek Hruštička 68550588	Krasoňov	-0,044	-27,73
Obec Skuhrov 00268232	Obec Skuhrov 00268232	Skuhrov	-0,043	-20,80
Vodohospodářská společnost Benešov, s.r.o. 47535865	Město Vlašim 00232947	Znosim	-0,042	-55,55
Obec Zavidov 00244619	Obec Zavidov 00244619	Obec Zavidov	-0,042	-13,85
Obec Milíčov 00373826	Obec Milíčov 00373826	Milíčov	-0,042	-29,20
Obec Mysletín 00476455	Obec Mysletín 00476455	Mysletín	-0,042	-77,81
Obec Heřmanov 00261327	Obec Heřmanov 00261327	Fojtovice - Heřmanov	-0,042	-31,70
Obec Kounov 00274992	Obec Kounov 00274992	Kounov	-0,042	-26,08
Vodovody a kanalizace Nymburk, a.s. 46357009	Obec Jizbice 00239224	Voda pitná- Jizbice,Zavadilka	-0,041	-14,40
Obec Pravice 00636932	Obec Pravice 00636932	Pravice	-0,041	-14,34
P R A V E S, spol. s r.o. 18230547	Obec Vidice 00572411	Vidice	-0,041	-38,37
Obec Jinošov 00289540	Obec Jinošov 00289540	Jinošov	-0,039	-30,28
Obec Volenice 00243515	Obec Volenice 00243515	Bubovice	-0,038	-32,88
R E V O S Rokycany, s. r. o. 49197282	Obec Sebečice 00573914	Sebečice 12-2016-11-2017	-0,038	-46,41
Vodohospodářské služby RT, s.r.o. 27461556	Obec Kuks 00278025	Kuks	-0,038	-9,33
Obec Těrlícko 00297666	Obec Těrlícko 00297666	Hradiště	-0,038	-24,65
SATE Hulín s.r.o. 25517465	Město Hulín 00287229	Záhlinice-Chrástany	-0,038	-23,17
AEROLUX, s.r.o. 25031945	AEROLUX, s.r.o. 25031945	průmyslový areál Luhov	-0,037	-15,19
VoKa - ekologické stavby, spol. s r.o. 46680331	Obec Dubovice 49056620	Dubovice	-0,037	-47,00
Obec Orlík nad Vltavou 00249939	Obec Orlík nad Vltavou 00249939	Orlík nad Vltavou	-0,036	-17,61
Obec Cekov 00478814	Obec Cekov 00478814	obec Cekov	-0,036	-23,70
VoKa - ekologické stavby, spol. s r.o. 46680331	Obec Zlátenka 00511498	Zlátenka	-0,036	-86,01
Obec Katov 00842672	Obec Katov 00842672	Katov - Křížínkov	-0,036	-21,18
ČEVAK a.s. 60849657	Obec Horosedly 00583961	Horosedly	-0,036	-17,15
Obec Matějov 00600512	Obec Matějov 00600512	Matějov	-0,035	-37,18
Obec Sirákov 00545279	Obec Sirákov 00545279	Sirákov	-0,035	-15,64
Vodohospodářská společnost Benešov, s.r.o. 47535865	Obec Hvězdonice 00231819	Hvězdonice	-0,035	-29,93
Obec Dunajovice 00512974	Obec Dunajovice 00512974	Dunajovice	-0,035	-14,60
ČEVAK a.s. 60849657	Obec Chvalovice 00583031	Chvalovice	-0,034	-16,03
ČEVAK a.s. 60849657	Obec Záchlumí 00573621	Záchlumí	-0,034	-17,63
Vodohospodářská společnost Benešov, s.r.o. 47535865	Obec Křížkový Újezdec 00240397	Křížkový Újezdec	-0,033	-28,03
Obec Doupě 42634695	Obec Doupě 42634695	Doupě	-0,033	-45,29
Obec Nebřehovice 00667722	Obec Nebřehovice 00667722	Nebřehovice	-0,033	-35,01
Obec Prosenická Lhota 00243116	Obec Prosenická Lhota 00243116	Prosenická Lhota	-0,032	-25,66
VODOS s.r.o. 47538457	Městys Suchdol 00236462	080 Suchdol	-0,032	-19,77
ČEVAK a.s. 60849657	Obec Střížovice 00257273	Střížovice	-0,032	-10,45
Obec Sedlice 00662968	Obec Sedlice 00662968	Sedlice	-0,032	-10,36
Domov sociálních služeb Liblín, příspěvková organizace 48379794	Domov sociálních služeb Liblín, příspěvková organizace 48379794	Liblín - DSS	-0,031	-12,55
Obec Sibřina 00240745	Obec Sibřina 00240745	Sibřina	-0,031	-62,84
VoKa - ekologické stavby, spol. s r.o. 46680331	Obec Bořetice 00512257	Bořetice	-0,031	-28,70
ČEVAK a.s. 60849657	Obec Buková 00256471	Buková	-0,031	-6,72
Obec Ostrov 00662925	Obec Ostrov 00662925	Ostrov	-0,030	-47,87
Miloš Kratochvíl 49088025	Obec Lukov 00832081	Lukov + Štěpánov	-0,030	-23,46
Obec Kobylice 44444371	Obec Kobylice 44444371	Kobylice	-0,030	-10,36
Obec Pšovky 00244279	Obec Pšovky 00244279	Obec Pšovky	-0,029	-15,92
Obec Medlice 00636860	Obec Medlice 00636860	Obec Medlice	-0,029	-19,92
Obec Polná Na Šumavě 04498356	Obec Polná Na Šumavě 04498356	Polná v+k	-0,029	-39,37
Obec Stožec 00250686	Obec Stožec 00250686	Stožec, České Žleby	-0,028	-8,64
Obec Bystré 00274763	Obec Bystré 00274763	Bystré	-0,027	-10,83
VoKa - ekologické stavby, spol. s r.o. 46680331	Obec Proseč 00511285	Proseč	-0,027	-46,84
ČEVAK a.s. 60849657	Obec Horní Skrýchov 00666882	Horní Skrýchov	-0,027	-98,87
ČEVAK a.s. 60849657	Obec Smilovy Hory 00252913	Smilovy Hory	-0,027	-9,41
Obec Syřenov 00276189	Obec Syřenov 00276189	Obec Syřenov	-0,026	-17,80
KANALIZACE A VODOVODY Starý Plzeňec, a. s. 61778079	Obec Horšice 00256609	Horšice	-0,026	-21,02

Provozovatel a IČO	Vlastník a IČO	Pro místo	Záporný kalkulační zisk (mil. Kč)	Podíl kalkulačního zisku na ÚVN (%)
Obec Víška 00179671	Obec Víška 00179671	Obec Víška	-0,026	-14,19
Obec Oslnovice 00636908	Obec Oslnovice 00636908	Oslnovice	-0,026	-34,94
Obec Račín 00842311	Obec Račín 00842311	Račín	-0,026	-26,10
Chodské vodárny a kanalizace, a.s. 49788761	Chodské vodárny a kanalizace, a.s. 49788761	Pec pod Čerchovem	-0,026	-9,14
Obec Blatno 00261807	Obec Blatno 00261807	Radenov - vodovod	-0,026	-30,47
Obec Všesulov 00640026	Obec Všesulov 00640026	Obec Všesulov	-0,026	-36,12
VSP Group, a.s. 25536346	VSP Group, a.s. 25536346	Olešnice	-0,025	-2,49
Obec Buzice 47256869	Obec Buzice 47256869	v+k	-0,025	-43,46
VaK Zápy, s.r.o. 47544511	KEGA INVESTMENT, a.s. 27387208	KEGA Stará Boleslav	-0,025	-14,74
Obec Žernovice 00583162	Obec Žernovice 00583162	vodovod, stočné se nyvybírá	-0,025	-37,85
Obec Orličky 00279307	Obec Orličky 00279307	Orličky	-0,025	-32,22
Obec Vápenný Podol 00271110	Obec Vápenný Podol 00271110	Vápenný Podol	-0,024	-9,92
Elektrárna Tisová, a.s. 29160189	Elektrárna Tisová, a.s. 29160189	Elektrárna Tisová, a.s.	-0,024	-2,69
ČEVAK a.s. 60849657	Obec Rodvínov 00247375	Rodvínov	-0,024	-18,61
Obec Zbytiny 00250864	Obec Zbytiny 00250864	Blažejovice v+k	-0,023	-50,92
Obec Krasov 00296121	Obec Krasov 00296121	Krasov	-0,023	-6,42
Obec Kopřivná 00635251	Obec Kopřivná 00635251	Kopřivná	-0,023	-21,19
Obec Petrovice 00576123	Obec Petrovice 00576123	Petrovice	-0,022	-15,92
Obec Rybné 00373907	Obec Rybné 00373907	Rybné	-0,022	-18,22
Obec Sklené 00842354	Obec Sklené 00842354	Vodovod, KČOV a kanalizace Sklené	-0,020	-21,68
Obec Slavětín 00580082	Obec Slavětín 00580082	Slavětín	-0,020	-31,34
VODAK Humpolec, s.r.o. 49050541	Obec Pošná 00248886	Pošná,Zahrádka,Proseč	-0,020	-4,02
Obec Chmelná 00473537	Obec Chmelná 00473537	Chmelná	-0,020	-24,44
Obec Želechovice nad Dřevnicí 75158094	Obec Želechovice nad Dřevnicí 75158094	Vodovod-Paseky	-0,020	-17,45
Vodohospodářská společnost Benešov, s.r.o. 47535865	Obec Lštěň 00508527	Zlenice	-0,019	-19,60
Obec Chlumětín 00531669	Obec Chlumětín 00531669	Chlumětín	-0,019	-21,55
VODA CZ SERVICE s.r.o. 27545547	Obec Červená Třemešná 00578291	Červená Třemešná	-0,019	-28,49
VoKa - ekologické stavby, spol. s r.o. 46680331	Obec Zachotín 00515809	Zachotín	-0,018	-14,74
VoKa - ekologické stavby, spol. s r.o. 46680331	Obec Koberovice 00248410	Koberovice, Lohenice, Lísky	-0,018	-16,99
VoKa - ekologické stavby, spol. s r.o. 46680331	Obec Vojslavice 00249394	Vojslavice	-0,017	-21,30
Obec Ovesná Lhota 00580015	Obec Ovesná Lhota 00580015	Ovesná Lhota	-0,017	-18,91
Brněnské vodárny a kanalizace, a.s. 46347275	Obec Černvív 00599344	obec Černvív	-0,017	-96,56
Brněnské vodárny a kanalizace, a.s. 46347275	Obec Koroužné 00545686	obec Koroužné	-0,016	-52,14
Obec Boňkov 00179680	Obec Boňkov 00179680	Boňkov	-0,016	-64,03
KANALIZACE A VODOVODY Starý Plzeňec, a. s. 61778079	Obec Mohelnice 00256951	Mohelnice	-0,016	-76,46
Obec Kuřimské Jestřabí 00599531	Obec Kuřimské Jestřabí 00599531	Kuřimské Jestřabí	-0,016	-11,33
Obec Výkleky 00850659	Obec Výkleky 00850659	Výkleky	-0,015	-10,70
ČEVAK a.s. 60849657	Obec Jinín 00477435	Jinín	-0,015	-6,88
Vodárenská společnost Lánov, spol. s r.o. 47470411	Obec Lánov 00278041	Prosečné	-0,015	-3,88
VoKa - ekologické stavby, spol. s r.o. 46680331	Obec Rovná 00583537	Rovná u Hořepníka	-0,015	-31,19
AQUACONSULT, spol. s r.o. 47536209	Obec Roblín 00640760	Roblín vodovod	-0,014	-6,62
Obec Mezná 47248955	Obec Čelistná 47248971	Čelistná	-0,014	-38,63
Stavoka Kosice, a.s. 25275119	Obec Sobčice 00272108	Sobčice	-0,014	-29,55
ČEVAK a.s. 60849657	Obec Planá 00581852	Planá	-0,014	-2,91
Obec Meziříčí 00667021	Obec Meziříčí 00667021	Obec Meziříčí	-0,014	-14,06
ČEVAK a.s. 60849657	Obec Žákava 48333310	Žákava	-0,012	-4,85
MěPOS, příspěvková organizace 00562238	Město Šenov 00297291	Vodovod Šenov - Šenovská	-0,012	-56,60
ČEVAK a.s. 60849657	Obec Jankov 00245020	Jankov	-0,012	-4,95
Obec Bačkov 00579777	Obec Bačkov 00579777	Bačkov	-0,012	-16,71
ČEVAK a.s. 60849657	Obec Blažejov 00246298	Oldřiš-Mutyněves	-0,012	-14,70
Obec Malovice 00250571	Obec Malovice 00250571	Krtelský vodovod	-0,012	-6,95
Obec Tvrzice 00250767	Obec Tvrzice 00250767	v+k	-0,012	-8,21
Obec Nová Ves U Leštiny 00267929	Obec Nová Ves U Leštiny 00267929	Nová Ves u Leštiny	-0,012	-16,94
AQUAŠUMAVA s.r.o. 64832911	Obec Hamry 43313809	Hamry	-0,012	-49,30
Severočeské vodovody a kanalizace, a.s. 49099451	Obec Kutrovice 00640506; Obec Neprobylice 00640492; Obec Kvíllice 00234575	Kvílice, Kutrovice, Neprobylice	-0,011	-4,46
Obec Stebno 00832154	Obec Stebno 00832154	vodovod Suchá	-0,011	-13,19
Obec Bítov 00292494	Obec Bítov 00292494	Bítov	-0,011	-2,85

Benchmarking provozovatelských subjektů 2017

Vodovod – skupina VIII.

(počet připojených obyvatel 300 a méně)

Provozovatel a IČO	Vlastník a IČO	Pro místo	Záporný kalkulační zisk (mil. Kč)	Podíl kalkulačního zisku na ÚVN (%)
AQUAŠUMAVA s.r.o. 64832911	Zemědělské družstvo Š v i h o v 00117196	ZD Švihov	-0,011	-27,10
ČEVAK a.s. 60849657	Obec Zlukov 00667315	Zlukov	-0,011	-5,25
VoKa - ekologické stavby, spol. s r.o. 46680331	Obec Mezilesí 00248631	Mezilesí	-0,011	-4,69
Obec Alojzov 00488542	Obec Alojzov 00488542	Alojzov	-0,011	-6,86
Obec Kostelec Nad Vltavou 00249769	Obec Kostelec Nad Vltavou 00249769	Kostelec nad Vltavou	-0,010	-11,07
VHOS, a. s. 48172901	Obec Suchá Lhota 00277436	Suchá Lhota	-0,010	-9,45
VHOS, a. s. 48172901	Obec Slatina 00277363	Slatina	-0,010	-7,23
Vrane River & Green s.r.o. 28989627	Vrane River & Green s.r.o. 28989627	Vrané River Green s.r.o.	-0,010	-2,06
VoKa - ekologické stavby, spol. s r.o. 46680331	Obec Nová Buková 00583511	Obec Nová Buková	-0,009	-1,69
KANALIZACE A VODOVODY Starý Plzenec, a. s. 61778079	Obec Přichovice 00257133	Přichovice	-0,009	-3,88
VoKa - ekologické stavby, spol. s r.o. 46680331	Obec Zachotín 00515809	Častonín	-0,008	-50,49
ČEVAK a.s. 60849657	Město Jistebnice 00252425	Jistebnice - Hůrka	-0,008	-12,21
Obec Vepříkov 00268437	Obec Vepříkov 00268437	Vepříkov	-0,007	-11,68
Obec Sazomín 00842346	Obec Sazomín 00842346	Obec Sazomín	-0,007	-5,05
Obec Hojkov 00373699	Obec Hojkov 00373699	Hojkov	-0,007	-5,34
Vodohospodářské služby RT, s.r.o. 27461556	Josef Weber 00000000	Trutnov - lokalita Na Přebytku	-0,007	-15,57
ČEVAK a.s. 60849657	Vodovod Radyně a.s. 26386682; Obec Chválenice 00256714	Chválenice	-0,006	-1,77
Vodovody a kanalizace Beroun, a.s. 46356975	Obec Dolní Hbity 00242101	Dolní Hbity	-0,006	-7,40
Vodovod Drslavice 75102382	Obec Zábrdí 00583146; Obec Drslavice 00583006; Obec Kratušín 00583049	vodovod Drslavice, Kratušín, Zabrdí	-0,005	-5,23
Obec Bušanovice 00582999	Obec Bušanovice 00582999	v+k	-0,005	-5,81
KANALIZACE A VODOVODY Starý Plzenec, a. s. 61778079	Obec Lužany 00256897	Zelené	-0,005	-5,50
R E V O S Rokycany, s. r. o. 49197282	Město Zbiroh 00259225	Třebnuška 12-2016-11-2017	-0,004	-13,24
Obec Šárovcová Lhota 00578614	Obec Šárovcová Lhota 00578614	Šárovcová Lhota	-0,004	-3,61
Zemědělská společnost Dubné a. s. 26030993	Zemědělská společnost Dubné a. s. 26030993; Obec Strýčice 00581887; Obec Radošovice 00581879	vodovod Strýčice, Radošovice, Tupesy	-0,004	-1,15
ČEVAK a.s. 60849657	Obec Předmít 00228699	Předmít	-0,004	-1,43
Obec Stradouň 00270962	Obec Stradouň 00270962	Stradouň	-0,003	-4,07
Obec Radhostice 00250643	Obec Radhostice 00250643	vodovod	-0,003	-12,27
ČEVAK a.s. 60849657	Obec Březí 47256851	Březí	-0,003	-4,32
Obec Kožušice 00372498	Obec Kožušice 00372498	Kožušice	-0,003	-2,71
Obec Skočice 00251780	Obec Skočice 00251780	Lidmovice	-0,003	-3,20
VHS SITKA, s.r.o. 47150891	Obec Domašov u Šternberka 00635286	Domašov	-0,003	-0,65
R E V O S Rokycany, s. r. o. 49197282	Obec Skomelno 00573906	Skomelno 1-12-2017	-0,003	-1,47
Obec Vlčeves 00667251	Obec Vlčeves 00667251	Vlčeves	-0,003	-5,20
VÁPENKA VITOUL s.r.o. 60778130	VÁPENKA VITOUL s.r.o. 60778130	Mladeč	-0,003	-4,48
Obec Vrchy 00848514	Obec Vrchy 00848514	Vodovod Vrchy	-0,003	-2,29
Obec Malšín 00475475	Obec Malšín 00475475	vodovod	-0,003	-4,37
Obec Budkov 00583332	Obec Budkov 00583332	vodovod	-0,003	-3,77
Obec Olšany 00303097	Obec Olšany 00303097	Olšany	-0,003	-0,99
Obec Nebahovy 00250597	Obec Nebahovy 00250597	vodovod	-0,003	-0,85
Obec Žihobce 00256366	Obec Žihobce 00256366	Bílenice	-0,002	-1,61
Obec Lažiště 00250520	Obec Lažiště 00250520	v+k	-0,002	-0,92
Obec Střížov 00581895	Obec Střížov 00581895	Střížov	-0,002	-1,74
MěPOS, příspěvková organizace 00562238	Město Šenov 00297291	Vodovod Šenov - Václavovická	-0,002	-3,16
VODÁRENSKÁ AKCIOVÁ SPOLEČNOST, a.s. 49455842	Obec Popovice 00488267	Obec Popovice	-0,002	-0,52
ČEVAK a.s. 60849657	Obec Únětice 00574333	Únětice	-0,002	-1,23
Obec Volenice 00243515	Obec Volenice 00243515	Volenice	-0,001	-1,33
Obec Čakov 00231541	Obec Čakov 00231541	Čakov	-0,001	-1,15
Domov sociálních služeb Liblín, příspěvková organizace 48379794	Domov sociálních služeb Liblín, příspěvková organizace 48379794	Liblín - odběratelé	-0,001	-2,25
Obec Podkopná Lhota 00544493	Obec Podkopná Lhota 00544493	Podopná Lhota -vodovod - obyvatelé s netrvalým pobytem	-0,001	-47,79
ČEVAK a.s. 60849657	Obec Soběkury 00257222	Soběkury	-0,001	-0,70
Obec Ratměřice 00473481	Obec Ratměřice 00473481	Ratměřice	-0,001	-0,66
Město Rožmberk nad Vltavou 00246115	Město Rožmberk nad Vltavou 00246115	Přízeř v+k	-0,001	-2,49

Benchmarking provozovatelských subjektů 2017

Vodovod – skupina VIII.

(počet připojených obyvatel 300 a méně)

Provozovatel a IČO	Vlastník a IČO	Pro místo	Záporný kalkulační zisk (mil. Kč)	Podíl kalkulačního zisku na ÚVN (%)
Obec Mičovice 00583090	Obec Mičovice 00583090	Mičovice, Jáma-vodovod, Mičovice kanál	-0,001	-1,95
ČEVAK a.s. 60849657	Obec Hůry 00581381; Martin Hanzal 00000000	Hůry	-0,001	-0,13
VODÁRNA PLZEŇ a.s. 25205625	Obec Chotíkov 00257834; Obec Čeminy 00573051; OZ Nad Ovčínem, družstvo 25243314; atd.	Čeminy	-0,001	-0,56
Obec Skočice 00251780	Obec Skočice 00251780	Skočice	-0,001	-1,39
Obec Hracholusky 00250431	Obec Hracholusky 00250431	Žitná	-0,001	-4,88
VoKa - ekologické stavby, spol. s r.o. 46680331	Obec Arneštovice 00475858	Arneštovice	-0,001	-2,02
ProEnerg a.s. 28144236	DEVIL, s.r.o. 60825863	Planá-jih v+k	-0,001	-0,61
VODÁRENSKÁ AKCIOVÁ SPOLEČNOST, a.s. 49455842	Obec Otmarov 00488259	Obec Otmarov	-0,001	-0,24
Nemocnice Prachatice a.s. 26095165	Nemocnice Prachatice a.s. 26095165	vodovod	-0,001	-0,11
Obec Haluzice 00837288	Obec Haluzice 00837288	Haluzice	-0,001	-0,56
Obec Hartmanice 00276634	Obec Hartmanice 00276634	Hartmanice	-0,001	-0,19
BARACOM a. s. 63079763	BARACOM a. s. 63079763	Zdětín - U Vodojemu	-0,001	-0,84
Obec Kostelní Hlavno 00238112	Obec Kostelní Hlavno 00238112	Vodovod a kanalizace Kostelní Hlavno	-0,001	-0,31
Obec Kladníky 00636291	Obec Kladníky 00636291	Kladníky	0,000	-0,91
Obec Jakobovice 00635979	Obec Jakobovice 00635979	Jakobovice	0,000	-0,26
Těšovský statek s.r.o. 26369800	Josef Kehart, Karel Šperl 00000000	Dolejší Těšov	0,000	-0,65
VoKa - ekologické stavby, spol. s r.o. 46680331	Obec Chyšná 00583448	Chyšná	0,000	-0,13
Město Rožmberk nad Vltavou 00246115	Město Rožmberk nad Vltavou 00246115	Rožmberk v+k	0,000	-0,10
Chodské vodárny a kanalizace, a.s. 49788761	Obec Velký Malahov 00572446	Velký Malahov	0,000	-0,03
Obec Kozmice 00232017	Obec Kozmice 00232017	Kozmice	0,000	-0,12
VoKa - ekologické stavby, spol. s r.o. 46680331	Obec Dobrá Voda U Pacova 00511358	Černovice, Kámen	0,000	-0,07
1. SčV, a.s. 47549793	K S F spol. s r.o. 45800995	Jažlovice průmyslová zóna	0,000	0,00
Obec Moraveč 00248673	Obec Moraveč 00248673	Moraveč	0,000	-0,01
Obec Dlouhá Brtnice 00373664	Obec Dlouhá Brtnice 00373664	Dlouhá Brtnice	0,000	-0,02
Obec Hradec 00267503	Obec Hradec 00267503	Hradec u Ledče nad Sázavou	0,000	-0,01
Obec Všenice 00573833	Obec Všenice 00573833	Všenice	0,000	-0,01
Obec Slavětín 00635332	Obec Slavětín 00635332	obec Slavětín	0,000	-0,02
Obec Třeštice 42634547	Obec Třeštice 42634547	Třeštice	0,000	-0,01
Obec Lhota-Vlasenice 00584088	Obec Lhota-Vlasenice 00584088	Vlasenice	0,000	-0,01
VoKa - ekologické stavby, spol. s r.o. 46680331	Obec Dobrá Voda U Pacova 00511358	Dobrá Voda u Pacova	0,000	-0,04
Obec Dubčany 00576221	Obec Dubčany 00576221	Obec Dubčany	0,000	-0,01
ENVIRO-EKOANALYTIKA, s.r.o. 49446690	Obec Věstín 00599913	Bolešín	0,000	-0,01
Obec Kozlov 04521811	Obec Kozlov 04521811	Slavkov	0,000	0,00
Obec Křeč 00248479	Obec Křeč 00248479	Křeč	0,000	0,00
VoKa - ekologické stavby, spol. s r.o. 46680331	Obec Krasíkovice 00583472	Krasíkovice	0,000	0,00
Vodotechnické služby s.r.o. 26048477	Obec Bělá 00512249	Bělá	0,000	0,00
Obec Svätý Jan 00243388	Obec Svätý Jan 00243388	Hrachov	0,000	-0,01
Obec Město Libavá 04498704	Obec Město Libavá 04498704	Heroltovice	0,000	0,00
Obec Hřčava 00296732	Obec Hřčava 00296732	Obec Hřčava	0,000	-0,01
Obec Lhota-Vlasenice 00584088	Obec Lhota-Vlasenice 00584088	Lhota	0,000	-0,01

Průměrný OKF ve skupině činil 0,65. Pouze u 81 Porovnání vychází OKF větší nebo roven 1. U ostatních Porovnání nejsou z vybraného vodného financovány vykázané náklady a minimální teoretická výše prostředků na obnovu VIM z důvodu nízké ceny pro stočné nebo nízkého množství fakturované vody.

Následující tabulka uvádí přehled Porovnání, u kterých byl zjištěn 1,5krát vyšší podíl zisku na ÚVN než činí jeho medián ve skupině. Ve skupinách s nízkým počtem připojených osob a s významným vlivem pravidel rozhodování typických pro komunální sektor vysoký podíl zisku na ÚVN signalizuje vykazování neúplné výše skutečných nákladů na výrobu a dodání pitné vody.

Provozovatel a IČO	Vlastník a IČO	Pro místo	Kalkulační zisk (mil. Kč)	Podíl kalkulačního zisku na ÚVN (%)
Radouňská vodohospodářská společnost, a.s. 26061015	Obec Drhovice 00512605	Obec Drhovice	0,025	1 412,66
Obec Staré Křečany 00261653	Obec Staré Křečany 00261653	Brtníky - Staré Křečany	1,493	195,52
OKD, a.s. 26863154	OKD, a.s. 26863154	Frenštát pod Radhoštěm	2,308	189,09
AQUAŠUMAVA s.r.o. 64832911	Obec Štichovice 18246079	Štichovice	0,138	159,18
Město Strážov 00256102	Město Strážov 00256102	Záhorčice. Horní Němčice. Víteň	0,047	147,23
Obec České Lhotice 00269956	Obec České Lhotice 00269956	České Lhotice	0,017	145,35
VaK Zápy, s.r.o. 47544511	WORLD HOUSE s.r.o. 27129799	World House - Královice	0,073	130,99
Obec Bransouze 00545635	Obec Bransouze 00545635	Bransouze	0,121	129,98
Obec Prášíly 43313957	Obec Prášíly 43313957	Prášíly, Nová Hůrka	0,158	121,65
Obec Lichnov 00298115	Obec Lichnov 00298115	obec Lichnov	0,220	121,39
Obec Hředle 00233277	Obec Hředle 00233277	Hředle u Zdic	0,102	110,18
Obec Bystrá 00511218	Obec Bystrá 00511218	Bystrá	0,027	98,08
Obec Člunek 00246468	Obec Člunek 00246468	Člunek	0,078	95,07
Obec Níhov 00842699	Obec Níhov 00842699; Obec Lubné 00599565	Níhov	0,081	85,80
Vodovody a kanalizace Trutnov, a.s. 60108711	Obec Malá Úpa 00656119	Malá Úpa	0,147	83,62
AQUAŠUMAVA s.r.o. 64832911	Obec Nezamyslice 43313931	Nezamyslice	0,176	81,68
Obec Vilice 00667242	Obec Vilice 00667242	Vilice	0,061	80,14
ÚSOVSKO a. s. 60793015	ÚSOVSKO a. s. 60793015	Rohle	0,087	77,40
Obec Snovídky 00373575	Obec Snovídky 00373575	Snovídky	0,070	77,35
Obec Lhůta 45331006	Obec Lhůta 45331006	Lhůta	0,082	73,61
Obec Horní Bradlo 00270130	Obec Horní Bradlo 00270130	Horní Bradlo	0,092	71,92
Obec Kvilda 00250511	Obec Kvilda 00250511	Kvilda	0,233	70,51
ČEVAK a.s. 60849657	Českomoravský štěrk, a.s. 25502247	Českomoravský štěrk	0,014	69,23
Obec Lešná 00303992	Obec Lešná 00303992	Mštěnovice	0,061	52,89
Město Plasy 00258245	Město Plasy 00258245	Plasy	0,050	45,78
ČEVAK a.s. 60849657	Obec Ústrašice 00667218	Ústrašice	0,168	42,05
AQUAŠUMAVA s.r.o. 64832911	Město Rejštejn 00256048	Rejštejn	0,052	41,69
AQUAŠUMAVA s.r.o. 64832911	Městys Čachrov 00255319	Čachrov	0,060	38,21
Obec Kamenný Újezd 00573957	Obec Kamenný Újezd 00573957	obec Kamenný Újezd	0,195	35,79
Obec Hradiště 00573990	Obec Hradiště 00573990	Hradiště	0,012	34,47
Obec Znětín 00599964	Obec Znětín 00599964	Znětín	0,031	34,17
Severomoravské vodovody a kanalizace Ostrava a.s. 45193665	Severomoravské vodovody a kanalizace Ostrava a.s. 45193665; Statutární město Ostrava 00845451; Letecké Cargo Mošnov s.r.o. 28936175	A 7 Mošnov	0,799	34,08
Šumavské vodovody a kanalizace a.s. 25232100	Obec Břežany 00573396	Břežany	0,073	33,45
Obec Mostek 00278157	Obec Mostek 00278157	Debrné u Mostku	0,011	33,34
Obec Heřmanec 00477010	Obec Heřmanec 00477010	Obec Heřmanec	0,035	32,29
Obec Podmokly 49209001	Obec Podmokly 49209001	Podmokly	0,052	29,85
Obec Přečovice 00667781	Obec Přečovice 00667781	Přečovice	0,031	29,71
KANALIZACE A VODOVODY Starý Plzenec, a. s. 61778079	Obec Oplot 00574147	Oplot	0,016	28,80
ČEVAK a.s. 60849657	Obec Borová Lada 00250341	Borová Lada	0,076	26,40
Obec Slezské Pavlovice 00576093	Obec Slezské Pavlovice 00576093	Slezské Pavlovice	0,033	26,25
Obec Červená Lhota 00376787	Obec Červená Lhota 00376787	Červená Lhota	0,084	26,10
Obec Žihobce 00256366	Obec Žihobce 00256366	Rozsedly	0,040	25,86
AQUAstop, v.o.s. 47984597	Obec Valšov 00576034	Valšov	0,038	24,36
ČEVAK a.s. 60849657	Obec Sedlečko U Soběslavě 00667145	Sedlečko u Soběslavě	0,011	23,22
ČEVAK a.s. 60849657	Obec Přeštovice 00251704	Přeštovice	0,158	22,97
KANALIZACE A VODOVODY Starý Plzenec, a. s. 61778079	Obec Píchovice 00257133	Zálesí	0,013	22,81
ČEVAK a.s. 60849657	Obec Slaník 00667846	Slaník	0,026	22,14
KANALIZACE A VODOVODY Starý Plzenec, a. s. 61778079	Obec Nové Mitrovce 00257052	Nechánice . Nové Mitrovce	0,012	22,02
KANALIZACE A VODOVODY Starý Plzenec, a. s. 61778079	Obec Týniště 00574252	Týniště	0,025	21,93
PRVOK s.r.o. 28128257	Obec Světlík 00246166	Světlík	0,045	21,72
Obec Dolní Krupá 00267368	Obec Dolní Krupá 00267368	Dolní Krupá	0,049	21,67
ČEVAK a.s. 60849657	Obec Drahotěšice 00581267	Drahotěšice	0,046	21,63
KANALIZACE A VODOVODY Starý Plzenec, a. s. 61778079	Obec Přestavky 48333344	Přestavky	0,037	20,86
P R A V E S, spol. s r.o. 18230547	Obec Vlkanov 00572233	Vlkanov	0,007	19,67
Bobrava, spol. s r.o. 46903089	Bobrava, spol. s r.o. 46903089	RD Bobrava	0,105	19,32

Provozovatel a IČO	Vlastník a IČO	Pro místo	Kalkulační zisk (mil. Kč)	Podíl kalkulačního zisku na ÚVN (%)
Obec Hořesedly 00243710	Obec Hořesedly 00243710	Obec Hořesedly	0,049	18,59
ČEVAK a.s. 60849657	Obec Chrástovice 00251267	Chrástovice	0,038	18,47
PRVOK s.r.o. 28128257	Obec Čížkrajice 00581674	Čížkrajice	0,035	18,43
KANALIZACE A VODOVODY Starý Plzenec, a. s. 61778079	Obec Seč 00257192	Seč	0,031	18,34
ČEVAK a.s. 60849657	Obec Srnín 00475777	Srnín	0,048	17,08
Obec Studené 00279561	Obec Studené 00279561	Studené	0,022	16,77
Obec Ostružná 00636096	Obec Ostružná 00636096	vodovod a kanalizace Ostružná	0,076	16,56
BARACOM a. s. 63079763	BARACOM a. s. 63079763	Hoštice	0,009	16,03
Obec Skořice 00480011	Obec Skořice 00480011	Skořice	0,027	15,45
ČEVAK a.s. 60849657	Obec Tálín 00250163	Tálín	0,024	15,40
ČEVAK a.s. 60849657	Obec Bohumilice 00250333	Bohumilice	0,038	15,00
ČEVAK a.s. 60849657	Obec Nová Ves 00574287	Nová Ves (Pl)	0,034	14,84
ČEVAK a.s. 60849657	AVALON Racing s.r.o. 26089718; Obec Kájov 00245933	Kájov - Staré Dobrkovice	0,020	14,66
Stavoka Kosice, a.s. 25275119	Obec Kněžnice 00271683	Kněžnice	0,031	14,66
Obec Bystřice 00296562	Obec Bystřice 00296562	Bystřice a Nýdek	0,011	14,64
VoKa - ekologické stavby, spol. s r.o. 46680331	Obec Komorovice 00248436	Komorovice	0,027	14,59
Šumavské vodovody a kanalizace a.s. 25232100	Obec Nehodiv 43313884	Nehodiv	0,019	14,51
Obec Bořetín 00512931	Obec Bořetín 00512931	Bořetín	0,012	14,49
KANALIZACE A VODOVODY Starý Plzenec, a. s. 61778079	Obec Zdemyslice 00257451	Zdemyslice	0,017	14,31
ČEVAK a.s. 60849657	Obec Hatín 00246646; Obec Polště 00666491	Hatín	0,038	14,25
P R A V E S, spol. s r.o. 18230547	Obec Luženičky 00253537	Luženičky, Lužnice	0,025	14,25
AQUACONSULT, spol. s r.o. 47536209	Městská část Praha-Zličín 00241881	Zličín vodovod	0,044	14,12
VoKa - ekologické stavby, spol. s r.o. 46680331	Obec Včelnička 00511196	Včelnička	0,015	13,92
ČEVAK a.s. 60849657	Obec Střítež 00583774	Střítež - Ráveň	0,016	13,65
ČEVAK a.s. 60849657	Obec Hrejkovice 00249688	Hrejkovice	0,031	13,59
ČEVAK a.s. 60849657	Obec Nová Ves nad Lužnicí 00666475	Nová Ves nad Lužnicí	0,040	13,56
KANALIZACE A VODOVODY Starý Plzenec, a. s. 61778079	Obec Chocenice 00256676	Chocenice	0,040	13,41
ENERGOAQUA, a.s. 15503461	ENERGOAQUA, a.s. 15503461	Prumyslový areál	0,254	13,14
PRVOK s.r.o. 28128257	Obec Rožmitál na Šumavě 00246123	Rožmitál na Šumavě	0,032	12,71

Ve skupině se nacházejí Porovnání s vysokou cenou pro vodné. Tabulka níže uvádí přehled Porovnání, u kterých je cena pro vodné vyšší 1,5násobek průměru Porovnání, která splňují vybraná kritéria ve skupině (viz následující kapitola).

Provozovatel a IČO	Vlastník a IČO	Pro místo	Cena pro vodné (Kč/m ³)
TEiKO spol. s r.o. 44004770	TEiKO spol. s r.o. 44004770	Spytihněv	220,32
Obec Zhoř 00250287	Obec Zhoř 00250287	Zhoř	156,04
OKD, a.s. 26863154	OKD, a.s. 26863154	Frenštát pod Radhoštěm	138,10
Obec Červený Hrádek 00476714	Obec Červený Hrádek 00476714	První kopec	134,98
Obec Těrlicko 00297666	Obec Těrlicko 00297666	Hradiště	121,11
Vodárenská společnost Lánov, spol. s r.o. 47470411	Obec Dolní Dvůr 00277754	Dolní Dvůr	117,00
TVIGERA Invest a.s. 04810279	NA KOPCI s.r.o. 03650995	Pustevny 7-12/2017	114,00
Obec Nevid 00519995	Obec Nevid 00519995	obec Nevid	85,85
Obec Plískov 00573841	Obec Plískov 00573841	obec Plískov	85,21
Městys Česká Bělá 00267279	Městys Česká Bělá 00267279	Česká Bělá, Cibotín	77,81
Vodohospodářská společnost Benešov, s.r.o. 47535865	Obec Rabyně 00232599	Rabyně	77,27
CONTERA Asset Management s.r.o. 24728322	CONTERA Investment III. s.r.o. 24702668	Říčany	76,52
ČEVAK a.s. 60849657	Městys Dub 00250406	Dub	75,65
Obec Cep 00476706	Obec Cep 00476706	Cep	75,27
Radouňská vodohospodářská společnost, a.s. 26061015	Obec Drhovice 00512605	Obec Drhovice	74,99
Obec Kozlov 04521811	Obec Kozlov 04521811	Kozlov	74,30
Obec Hradiště 00573990	Obec Hradiště 00573990	Hradiště	73,58
Obec Moldava V Krušných Horách 00266507	Obec Moldava V Krušných Horách 00266507	Nové Město	70,00
Vodohospodářské služby RT, s.r.o. 27461556	Obec Libotov 00578193	Libotov	68,44
Obec Tchořovice 00667871	Obec Tchořovice 00667871	obec	66,77
Obec Moldava V Krušných Horách 00266507	Obec Moldava V Krušných Horách 00266507	Horní Moldava	64,50
Obec Hlubyně 00662836	Obec Hlubyně 00662836	Hlubyně	62,87
Vodohospodářské služby RT, s.r.o. 27461556	Amálie Patzeltová 00000000	Dolní Malá Úpa	62,86

Benchmarking provozovatelských subjektů 2017

Vodovod – skupina VIII.

(počet připojených obyvatel 300 a méně)

Provozovatel a IČO	Vlastník a IČO	Pro místo	Cena pro vodné (Kč/m ³)
Obec Valašská Senice 00635774	Obec Valašská Senice 00635774	Valašská Senice	62,19
ČEVAK a.s. 60849657	Českomoravský štěrtek, a.s. 25502247	Českomoravský štěrtek	60,17
KRÁLOVOPOLSKÁ, a.s. 46347267	KRÁLOVOPOLSKÁ, a.s. 46347267	Brno, areál KRÁLOVOPOLSKÁ, a.s.	60,04
ČEVAK a.s. 60849657	Obec Těšovice 00250741	Těšovice	60,00
Obec Němčice 00665169	Obec Němčice 00665169	Němčice	59,95
ČEVAK a.s. 60849657	Obec Střížovice 00257273	Střížovice	59,77
Obec Kožušice 00372498	Obec Kožušice 00372498	Kožušice	58,94
Obec Meziříčí 00667021	Obec Meziříčí 00667021	Obec Meziříčí	58,73
ČEVAK a.s. 60849657	Obec Nové Mitrovce 00257052	Nové Mitrovce	58,53
Šumavské vodovody a kanalizace a.s. 25232100	Obec Břežany 00573396	Břežany	58,29
KANALIZACE A VODOVODY Starý Plzenec, a. s. 61778079	Obec Nové Mitrovce 00257052	Nechánice . Nové Mitrovce	58,19
AEROLUX, s.r.o. 25031945	AEROLUX, s.r.o. 25031945	průmyslový areál Luhov	57,74
ČEVAK a.s. 60849657	Obec Žákava 48333310	Žákava	55,96
ČEVAK a.s. 60849657	Obec Únětice 00574333	Únětice	54,94
ČEVAK a.s. 60849657	Obec Miloňovice 00251488	Miloňovice	54,82
Teplárna Otrokovice, a.s. 29290171	Teplárna Otrokovice, a.s. 29290171	Otrokovice	54,74
Obec Přepere 00509311	Obec Přepere 00509311	Přepere	54,67
KANALIZACE A VODOVODY Starý Plzenec, a. s. 61778079	Obec Oplot 00574147	Oplot	54,12
Obec Příšov 00573043	Obec Příšov 00573043	Příšov	54,01
Obec Bohdaneč 00236004	Obec Bohdaneč 00236004	Bohdaneč	53,92

4.8.6 Porovnání splňující vybraná kritéria

Pro hodnocení Porovnání z pohledu plnění cílů regulace byly stanoveny mezní hodnoty vybraných ukazatelů (kritérií), které by měly znamenat zabezpečení samofinancovatelnosti provozování a obnovy VIM za přiměřenou cenu. Způsob stanovení těchto hodnot je uveden v kapitole 2.2. Následující tabulka uvádí konkrétní hodnoty kritérií pro tuto skupinu.

Operační koeficient	$1 \leq OKF \leq 1,5$
Cena pro vodné	= 40% až 60% percentil Porovnání splňujících podmínku pro OKF (tj. 30,13 až 40,70 Kč/m ³)
Nefakturovaná voda v m ³ na km přepočtené délky za den	≤ průměr skupiny, tj. 4,28 m ³ /km/den

Uvedená kritéria splnilo na 8 Porovnáních následujících 6 provozovatelských subjektů.

Provozovatel a IČO	Vlastník a IČO	Pro místo
ČEVAK a.s. 60849657	Obec Střítež 00583774	Střítež - Ráveň
ČEVAK a.s. 60849657	Obec Mydlovary 00581780	Mydlovary
ČEVAK a.s. 60849657	Obec Val 00667226	Drahov
Obec Lichnov 00298115	Obec Lichnov 00298115	obec Lichnov
Obec Vratěnin 00637122	Obec Vratěnin 00637122	Vratěnin
PRVOK s.r.o. 28128257	Obec Dolní Třebonín 00245852	Záluží
Stavební vodo hospodářská, s.r.o. 28771346	Obec Stašov 00277401	Stašov
Šumavské vodovody a kanalizace a.s. 25232100	Obec Nehodiv 43313884	Nehodiv

Následující tabulka uvádí průměrné hodnoty kritérií a dalších dvou ukazatelů, které dosáhly výše uvedené subjekty, a dále jejich 10% percentily a mediány ve skupině.

Kritérium	Průměr z Porovnání splňujících kritéria	Medián	10% percentil
Operační koeficient (-)	1,06	0,64	0,23
Cena pro vodné (Kč/m ³)	34,85	26,26	11,31
Nefakturovaná voda (m ³ /km přepočtené délky/den)	0,92	0,99	0,00

Kritérium	Průměr z Porovnání splňujících kritéria	Medián	10% percentil
Podíl generovaných prostředků na obnovu a rozvoj k hodnotě VIM (%)	2,31	0,25	0,00
Počet zásobených obyvatel na 1 pracovníka společnosti	560,92	304	72,00
Jednotkové náklady (Kč/m ³)	31,53	32,88	13,59

V následujícím grafu je průměr hodnot výše uvedených ukazatelů z Porovnání splňujících vybraná kritéria porovnán s 10% percentilem a mediánem skupiny. Z grafu je patrné, že mediány ukazatelů všech Porovnání ve skupině jsou kromě ukazatele nefakturovaná voda na km přepočtené délky a jednotkové ÚVN nižší než průměr z Porovnání splňujících vybraná kritéria. Medián jednotkových ÚVN je poměrně vysoký zejména z důvodu nízkého fakturovaného množství, jehož medián ve skupině činí 6 tis. m³. Medián skupiny jednotkových ÚVN mírně převyšuje jejich průměr z Porovnání splňujících vybraná kritéria. Tuto skutečnost lze, vzhledem k jejich výši srovnatelné s průměrem všech analyzovaných dat (viz kapitola 2.2), interpretovat tak, že se vykazované náklady u většiny Porovnání blíží jejich reálné výši.

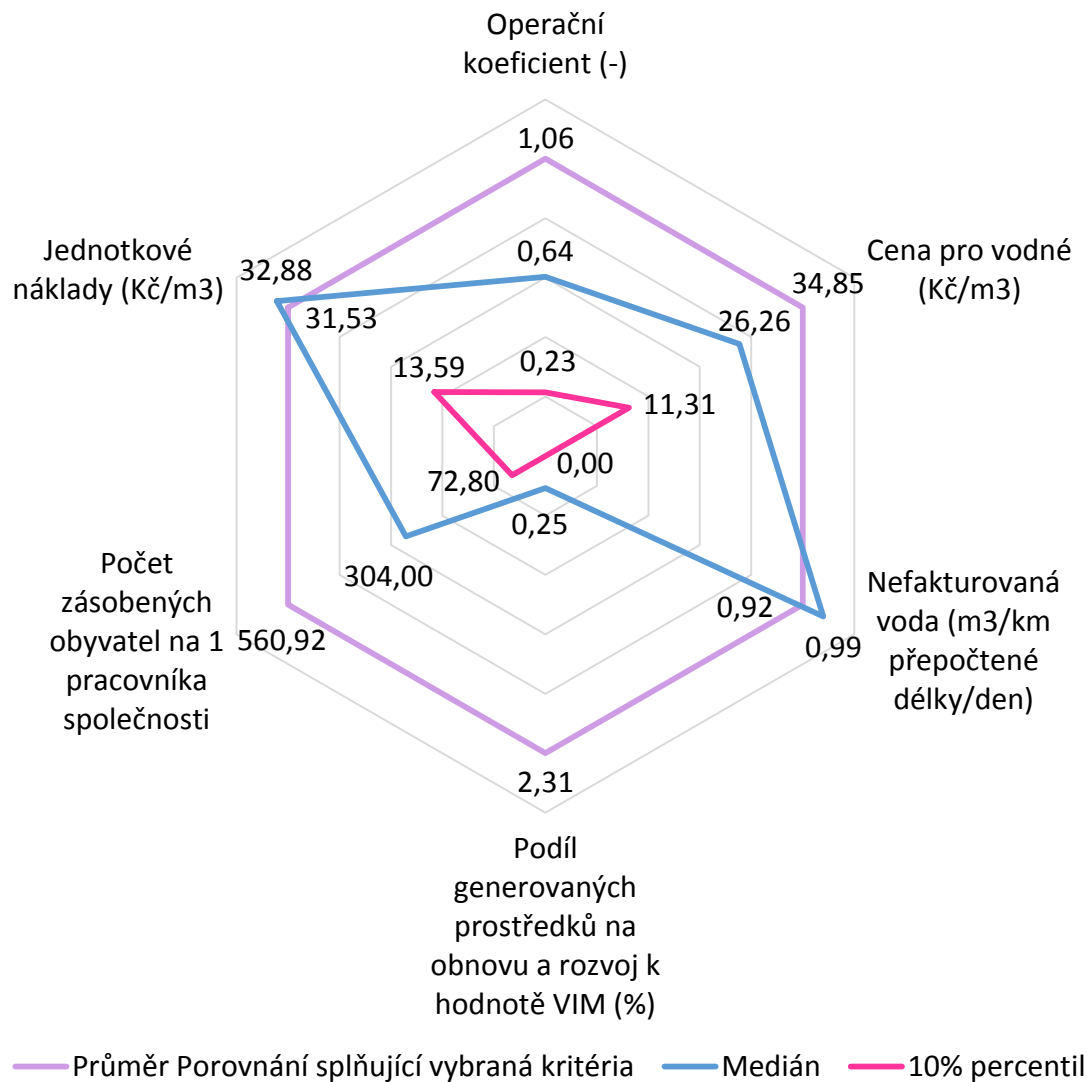

4.8.7 Seznam provozovatelských subjektů

Provozovatel a IČO	Vlastník a IČO	Pro místo	Počet zásobovaných obyvatel	Skupina (provozovatelský BM)
1. SčV, a.s. 47549793	K S F spol. s r.o. 45800995	Jažlovice průmyslová zóna	3	VIII.skupina(<300př.ob.)
1. SčV, a.s. 47549793	Obec Klučenice 00242420	Klučenice	253	VIII.skupina(<300př.ob.)
1. SčV, a.s. 47549793	Obec Osečany 00473871	Osečany	220	VIII.skupina(<300př.ob.)
1. SčV, a.s. 47549793	Obec Přehvozdí 00473758	Přehvozdí	192	VIII.skupina(<300př.ob.)
1. SčV, a.s. 47549793	Jan Fořt 12558354	Zdiměřice	66	VIII.skupina(<300př.ob.)
1. SčV, a.s. 47549793	Obec Dublovice 00242195	Zvírotice	127	VIII.skupina(<300př.ob.)
AEROLUX, s.r.o. 25031945	AEROLUX, s.r.o. 25031945	průmyslový areál Luhov	80	VIII.skupina(<300př.ob.)
AGRO Přestavky a.s. 25066331	Obec Přestavky u Čerčan 00232564	Přestavky	255	VIII.skupina(<300př.ob.)
AQUACONSULT, spol. s r.o. 47536209	Obec Roblín 00640760	Roblín vodovod	216	VIII.skupina(<300př.ob.)
AQUACONSULT, spol. s r.o. 47536209	Městská část Praha-Zličín 00241881	Zličín vodovod	170	VIII.skupina(<300př.ob.)
AQUAstop, v.o.s. 47984597	Obec Valšov 00576034	Valšov	225	VIII.skupina(<300př.ob.)
AQUAŠUMAVA s.r.o. 64832911	Městys Čachrov 00255319	Čachrov	299	VIII.skupina(<300př.ob.)
AQUAŠUMAVA s.r.o. 64832911	Obec Dobříšín 47730862	Dobříšín	107	VIII.skupina(<300př.ob.)
AQUAŠUMAVA s.r.o. 64832911	Obec Hamry 43313809	Hamry	50	VIII.skupina(<300př.ob.)
AQUAŠUMAVA s.r.o. 64832911	Obec Hlavňovice 00255483	Hlavňovice 1	42	VIII.skupina(<300př.ob.)
AQUAŠUMAVA s.r.o. 64832911	Obec Mezihoří 43313833	Mezihoří	63	VIII.skupina(<300př.ob.)

Provozovatel a IČO	Vlastník a IČO	Pro místo	Počet zásobovaných obyvatel	Skupina (provozovatelský BM)
AQUAŠUMAVA s.r.o. 64832911	Obec Nezamyslice 43313931	Nezamyslice	220	VIII.skupina(<300př.ob.)
AQUAŠUMAVA s.r.o. 64832911	Obec Olšany 00573582	Olšany	146	VIII.skupina(<300př.ob.)
AQUAŠUMAVA s.r.o. 64832911	XAVEROV, a.s. 27460363	Otín	116	VIII.skupina(<300př.ob.)
AQUAŠUMAVA s.r.o. 64832911	Město Rejštejn 00256048	Rejštejn	210	VIII.skupina(<300př.ob.)
AQUAŠUMAVA s.r.o. 64832911	Obec Štichovice 18246079	Štichovice	86	VIII.skupina(<300př.ob.)
AQUAŠUMAVA s.r.o. 64832911	Zemědělské družstvo Š v i h o v 00117196	ZD Švihov	1	VIII.skupina(<300př.ob.)
AQUATIC, spol. s r.o. 60737832	Obec Vísky 00281263	Vísky	235	VIII.skupina(<300př.ob.)
AQUATIC, spol. s r.o. 60737832	Obec Všechnovice 00366072	Všechnovice	199	VIII.skupina(<300př.ob.)
BARACOM a. s. 63079763	BARACOM a. s. 63079763	Hoštice	40	VIII.skupina(<300př.ob.)
BARACOM a. s. 63079763	BARACOM a. s. 63079763	Hřívno	125	VIII.skupina(<300př.ob.)
BARACOM a. s. 63079763	ALTOL COMPANY CZ, a.s. 24749273	Chotěšov	130	VIII.skupina(<300př.ob.)
BARACOM a. s. 63079763	BARACOM a. s. 63079763	Zdětín - U Vodojemu	60	VIII.skupina(<300př.ob.)
BARACOM a. s. 63079763	BARACOM a. s. 63079763	Zdibov	24	VIII.skupina(<300př.ob.)
Bobrava, spol. s r.o. 46903089	Bobrava, spol. s r.o. 46903089	RD Bobrava	250	VIII.skupina(<300př.ob.)
Brněnské vodárny a kanalizace, a.s. 46347275	Obec Černvív 00599344	obec Černvív	4	VIII.skupina(<300př.ob.)
Brněnské vodárny a kanalizace, a.s. 46347275	Obec Koroužné 00545686	obec Koroužné	98	VIII.skupina(<300př.ob.)
Brněnské vodárny a kanalizace, a.s. 46347275	Obec Skorotice 48895636	obec Skorotice	136	VIII.skupina(<300př.ob.)
Brněnské vodárny a kanalizace, a.s. 46347275	Vírský oblastní vodovod, sdružení měst, obcí a svazků obcí 60552662	obec Švařec	87	VIII.skupina(<300př.ob.)
CONTERA Asset Management s.r.o. 24728322	CONTERA Investment III. s.r.o. 24702668	Říčany	2	VIII.skupina(<300př.ob.)
ČEPRO, a.s. 60193531	ČEPRO, a.s. 60193531	Cerekvice nad Bystřicí	7	VIII.skupina(<300př.ob.)
ČEVAK a.s. 60849657	Obec Bohumilice 00250333	Bohumilice	293	VIII.skupina(<300př.ob.)
ČEVAK a.s. 60849657	Obec Borová Lada 00250341	Borová Lada	216	VIII.skupina(<300př.ob.)
ČEVAK a.s. 60849657	Obec Bošilec 00581194	Bošilec	206	VIII.skupina(<300př.ob.)
ČEVAK a.s. 60849657	Obec Bradáčov 00512532	Bradáčov	48	VIII.skupina(<300př.ob.)
ČEVAK a.s. 60849657	Obec Branišov 00581666	Branišov	234	VIII.skupina(<300př.ob.)
ČEVAK a.s. 60849657	Obec Břehov 00581208	Břehov	126	VIII.skupina(<300př.ob.)
ČEVAK a.s. 60849657	Obec Březí 47256851	Březí	75	VIII.skupina(<300př.ob.)
ČEVAK a.s. 60849657	Obec Buková 00256471	Buková	230	VIII.skupina(<300př.ob.)
ČEVAK a.s. 60849657	Obec Bukovník 47730871	Bukovník	74	VIII.skupina(<300př.ob.)
ČEVAK a.s. 60849657	Obec Čakov 00581216	Čakov	229	VIII.skupina(<300př.ob.)
ČEVAK a.s. 60849657	České dráhy, a.s. 70994226	České Dráhy a. s.	41	VIII.skupina(<300př.ob.)
ČEVAK a.s. 60849657	Českomoravský štěrk, a.s. 25502247	Českomoravský štěrk	52	VIII.skupina(<300př.ob.)
ČEVAK a.s. 60849657	Obec Dolní Lukavice 00256561	Dolní Lukavice	193	VIII.skupina(<300př.ob.)
ČEVAK a.s. 60849657	Obec Dolní Pěna 00512940	Dolní Pěna	239	VIII.skupina(<300př.ob.)
ČEVAK a.s. 60849657	Obec Dolní Žďár 00512958	Dolní Žďár	126	VIII.skupina(<300př.ob.)
ČEVAK a.s. 60849657	Obec Drahotěšice 00581267	Drahotěšice	253	VIII.skupina(<300př.ob.)
ČEVAK a.s. 60849657	Obec Val 00667226	Drahov	149	VIII.skupina(<300př.ob.)
ČEVAK a.s. 60849657	Obec Drhovle 00249645	Drhovle	290	VIII.skupina(<300př.ob.)
ČEVAK a.s. 60849657	Městys Dub 00250406	Dub	276	VIII.skupina(<300př.ob.)
ČEVAK a.s. 60849657	ČEVAK a.s. 60849657	Globus	12	VIII.skupina(<300př.ob.)
ČEVAK a.s. 60849657	Obec Hatín 00246646; Obec Polště 00666491	Hatín	274	VIII.skupina(<300př.ob.)
ČEVAK a.s. 60849657	Obec Hlavatce 00581313	Hlavatce	128	VIII.skupina(<300př.ob.)
ČEVAK a.s. 60849657	Obec Horní Dvořiště 00245887	Horní Dvořiště	291	VIII.skupina(<300př.ob.)
ČEVAK a.s. 60849657	Obec Horní Skrychov 00666882	Horní Skrychov	120	VIII.skupina(<300př.ob.)
ČEVAK a.s. 60849657	Obec Horosedly 00583961	Horosedly	92	VIII.skupina(<300př.ob.)
ČEVAK a.s. 60849657	Obec Soběkury 00257222	Horušany	203	VIII.skupina(<300př.ob.)
ČEVAK a.s. 60849657	Obec Hranice 00581364	Hranice	176	VIII.skupina(<300př.ob.)
ČEVAK a.s. 60849657	Obec Hrejkovice 00249688	Hrejkovice	236	VIII.skupina(<300př.ob.)
ČEVAK a.s. 60849657	Obec Hůry 00581381; Martin Hanzal 00000000	Hůry	20	VIII.skupina(<300př.ob.)
ČEVAK a.s. 60849657	Obec Chotýčany 00581402	Chotýčany	222	VIII.skupina(<300př.ob.)
ČEVAK a.s. 60849657	Obec Chrástovice 00251267	Chrástovice	183	VIII.skupina(<300př.ob.)
ČEVAK a.s. 60849657	Vodovod Radyně a.s. 26386682; Obec Chválenice 00256714	Chválenice	136	VIII.skupina(<300př.ob.)
ČEVAK a.s. 60849657	Obec Chvalovice 00583031	Chvalovice	173	VIII.skupina(<300př.ob.)
ČEVAK a.s. 60849657	Obec Jankov 00245020	Jankov	228	VIII.skupina(<300př.ob.)
ČEVAK a.s. 60849657	Obec Jinín 00477435	Jinín	127	VIII.skupina(<300př.ob.)
ČEVAK a.s. 60849657	Město Jistebnice 00252425	Jistebnice - Hůrka	72	VIII.skupina(<300př.ob.)
ČEVAK a.s. 60849657	Obec Jivno 00581411	Jivno	279	VIII.skupina(<300př.ob.)

Provozovatel a IČO	Vlastník a IČO	Pro místo	Počet zásobovaných obyvatel	Skupina (provozovatelský BM)
ČEVAK a.s. 60849657	AVALON Racing s.r.o. 26089718; Obec Kájov 00245933	Kájov - Staré Dobrkovice	110	VIII.skupina(<300př.ob.)
ČEVAK a.s. 60849657	Obec Mahouš 00583081	Mahouš	120	VIII.skupina(<300př.ob.)
ČEVAK a.s. 60849657	Obec Miloňovice 00251488	Miloňovice	180	VIII.skupina(<300př.ob.)
ČEVAK a.s. 60849657	Obec Modrá Hůrka 00581763	Modrá Hůrka	64	VIII.skupina(<300př.ob.)
ČEVAK a.s. 60849657	Obec Mydlovary 00581780	Mydlovary	267	VIII.skupina(<300př.ob.)
ČEVAK a.s. 60849657	Obec Nákří 00581798	Nákří	205	VIII.skupina(<300př.ob.)
ČEVAK a.s. 60849657	Obec Němčice 00250554	Němčice	175	VIII.skupina(<300př.ob.)
ČEVAK a.s. 60849657	Obec Ločenice 00245208	Nesměň	144	VIII.skupina(<300př.ob.)
ČEVAK a.s. 60849657	Obec Nová Ves 00574287	Nová Ves (PI)	275	VIII.skupina(<300př.ob.)
ČEVAK a.s. 60849657	Obec Nová Ves Nad Lužnicí 00666475	Nová Ves nad Lužnicí	230	VIII.skupina(<300př.ob.)
ČEVAK a.s. 60849657	Obec Nové Mitrovce 00257052	Nové Mitrovce	142	VIII.skupina(<300př.ob.)
ČEVAK a.s. 60849657	Obec Okrouhlá Radouň 00666483	Okrouhlá Radouň	180	VIII.skupina(<300př.ob.)
ČEVAK a.s. 60849657	Obec Blažejov 00246298	Oldřiš-Mutyněves	83	VIII.skupina(<300př.ob.)
ČEVAK a.s. 60849657	Obec Planá 00581852	Planá	242	VIII.skupina(<300př.ob.)
ČEVAK a.s. 60849657	Obec Pohorská Ves 00475483	Pohorská Ves	171	VIII.skupina(<300př.ob.)
ČEVAK a.s. 60849657	Obec Předmíř 00228699	Předmíř	264	VIII.skupina(<300př.ob.)
ČEVAK a.s. 60849657	Obec Přední Výtoň 00246085	Přední Výtoň	170	VIII.skupina(<300př.ob.)
ČEVAK a.s. 60849657	Obec Přehořov 00252719	Přehořov	223	VIII.skupina(<300př.ob.)
ČEVAK a.s. 60849657	Obec Přešovice 00251704	Přešovice	275	VIII.skupina(<300př.ob.)
ČEVAK a.s. 60849657	Obec Přísečná 00246107	Přísečná	191	VIII.skupina(<300př.ob.)
ČEVAK a.s. 60849657	Obec Rodvínov 00247375	Rodvínov	177	VIII.skupina(<300př.ob.)
ČEVAK a.s. 60849657	Obec Sedlečko U Soběslavě 00667145	Sedlečko u Soběslavě	108	VIII.skupina(<300př.ob.)
ČEVAK a.s. 60849657	Obec Skály 00250104	Skály	233	VIII.skupina(<300př.ob.)
ČEVAK a.s. 60849657	Obec Slaník 00667846	Slaník	149	VIII.skupina(<300př.ob.)
ČEVAK a.s. 60849657	Obec Smilovy Hory 00252913	Smilovy Hory	184	VIII.skupina(<300př.ob.)
ČEVAK a.s. 60849657	Obec Soběkury 00257222	Soběkury	300	VIII.skupina(<300př.ob.)
ČEVAK a.s. 60849657	Obec Srnín 00475777	Srnín	300	VIII.skupina(<300př.ob.)
ČEVAK a.s. 60849657	Obec Staňkov 00666530	Staňkov	199	VIII.skupina(<300př.ob.)
ČEVAK a.s. 60849657	Obec Střítež 00583774	Střítež	221	VIII.skupina(<300př.ob.)
ČEVAK a.s. 60849657	Obec Střítež 00583774	Střítež - Ráveň	70	VIII.skupina(<300př.ob.)
ČEVAK a.s. 60849657	Obec Střížovice 00257273	Střížovice	66	VIII.skupina(<300př.ob.)
ČEVAK a.s. 60849657	Obec Šebířov 00253006	Šebířov	167	VIII.skupina(<300př.ob.)
ČEVAK a.s. 60849657	Obec Štěchovice 00667862	Štěchovice	212	VIII.skupina(<300př.ob.)
ČEVAK a.s. 60849657	Obec Tálín 00250163	Tálín	110	VIII.skupina(<300př.ob.)
ČEVAK a.s. 60849657	Obec Těšovice 00250741	Těšovice	220	VIII.skupina(<300př.ob.)
ČEVAK a.s. 60849657	Obec Únětice 00574333	Únětice	59	VIII.skupina(<300př.ob.)
ČEVAK a.s. 60849657	Obec Ústrašice 00667218	Ústrašice	283	VIII.skupina(<300př.ob.)
ČEVAK a.s. 60849657	Obec Val 00667226	Val	235	VIII.skupina(<300př.ob.)
ČEVAK a.s. 60849657	Obec Vlčtejn 00574058	Vlčtejn	68	VIII.skupina(<300př.ob.)
ČEVAK a.s. 60849657	Obec Vstíš 00257435	Vstíš	279	VIII.skupina(<300př.ob.)
ČEVAK a.s. 60849657	Obec Ponědrážka 00666513; Obec Záblatí 00512761; Obec Ponědraž 00666505	Záblatí	252	VIII.skupina(<300př.ob.)
ČEVAK a.s. 60849657	Obec Záchlumí 00573621	Záchlumí	155	VIII.skupina(<300př.ob.)
ČEVAK a.s. 60849657	Obec Zběšičky 00511463	Zběšičky	136	VIII.skupina(<300př.ob.)
ČEVAK a.s. 60849657	Obec Zlukov 00667315	Zlukov	248	VIII.skupina(<300př.ob.)
ČEVAK a.s. 60849657	Obec Zvíkov 00665681	Zvíkov	64	VIII.skupina(<300př.ob.)
ČEVAK a.s. 60849657	Obec Žákava 48333310	Žákava	142	VIII.skupina(<300př.ob.)
ČEVAK a.s. 60849657	Obec Žár 00581976	Žár	297	VIII.skupina(<300př.ob.)
ČEVAK a.s. 60849657	Obec Žďár 00512028	Žďár	155	VIII.skupina(<300př.ob.)
ČEVAK a.s. 60849657	Obec Žišov 00667331	Žišov	140	VIII.skupina(<300př.ob.)
D + V STAVOS s.r.o. 46967044	Obec Stošíkovice Na Louce 00637581	Stošíkovice na Louce	216	VIII.skupina(<300př.ob.)
Devět křížů 65264908	Obec Lesní Hluboké 00637190	Lesní Hluboké	205	VIII.skupina(<300př.ob.)
Devět křížů 65264908	Obec Přibyslavice 00637548	Přibyslavice	280	VIII.skupina(<300př.ob.)
Domov pro seniory Stachy-Kúsov 00477095	Domov pro seniory Stachy-Kúsov 00477095	Stachy - Kúsov	230	VIII.skupina(<300př.ob.)
Domov seniorů Vojkov, poskytovatel sociálních služeb 71229132	Středočeský kraj 70891095	Vojkov	130	VIII.skupina(<300př.ob.)
Domov sociálních služeb Liblín, příspěvková organizace 48379794	Domov sociálních služeb Liblín, příspěvková organizace 48379794	Liblín - DSS	158	VIII.skupina(<300př.ob.)
Domov sociálních služeb Liblín, příspěvková organizace 48379794	Domov sociálních služeb Liblín, příspěvková organizace 48379794	Liblín - odběratelé	39	VIII.skupina(<300př.ob.)
EKOSAGE, s.r.o. 26295822	Městys Strážek 00295493	Strážek, Mitrov	20	VIII.skupina(<300př.ob.)

Provozovatel a IČO	Vlastník a IČO	Pro místo	Počet zásobovaných obyvatel	Skupina (provozovatelský BM)
Elektrárna Tisová, a.s. 29160189	Elektrárna Tisová, a.s. 29160189	Elektrárna Tisová, a.s.	300	VIII.skupina(<300př.ob.)
ENERGOAQUA, a.s. 15503461	ENERGOAQUA, a.s. 15503461	Prumyslový areál	1	VIII.skupina(<300př.ob.)
ENVIRO-EKOANALYTIKA, s.r.o. 49446690	Obec Věštín 00599913	Bolešín	70	VIII.skupina(<300př.ob.)
ENVIRO-EKOANALYTIKA, s.r.o. 49446690	Obec Kadov 00599476	Kadov	135	VIII.skupina(<300př.ob.)
Chodské vodárny a kanalizace, a.s. 49788761	Chodské vodárny a kanalizace, a.s. 49788761	Pec pod Čerchovem	207	VIII.skupina(<300př.ob.)
Chodské vodárny a kanalizace, a.s. 49788761	Obec Velký Malahov 00572446	Velký Malahov	150	VIII.skupina(<300př.ob.)
Ing. Jan Šmolík 71992073	Obec Příkosice 18243665	obec Příkosice	271	VIII.skupina(<300př.ob.)
Ing. Miroslav Balaj 47990091	Obec Bílčice 00295868	Bílčice	269	VIII.skupina(<300př.ob.)
Ing. Miroslav Balaj 47990091	Obec Křišťanovice 00296147	Křišťanovice	234	VIII.skupina(<300př.ob.)
Integrované centrum sociálních služeb Odlochovice 70875324	Integrované centrum sociálních služeb Odlochovice 70875324	Odlochovice	181	VIII.skupina(<300př.ob.)
Jihlavské vodovody a kanalizace a.s. 29248281	Statutární Město Jihlava 00286010; S.O.K. real, a.s. 25345524	SOUČET Jihlava 1.1.2017 - 30.6.2017 + Jihlava 1.7.2017 - 31.12.2017	155	VIII.skupina(<300př.ob.)
KANALIZACE A VODOVODY Starý Plzenec, a. s. 61778079	Obec Borovy 00573388	Borovy	127	VIII.skupina(<300př.ob.)
KANALIZACE A VODOVODY Starý Plzenec, a. s. 61778079	Obec Horšice 00256609	Horšice	49	VIII.skupina(<300př.ob.)
KANALIZACE A VODOVODY Starý Plzenec, a. s. 61778079	Obec Chocenice 00256676	Chocenice	257	VIII.skupina(<300př.ob.)
KANALIZACE A VODOVODY Starý Plzenec, a. s. 61778079	Obec Mohelnice 00256951	Mohelnice	21	VIII.skupina(<300př.ob.)
KANALIZACE A VODOVODY Starý Plzenec, a. s. 61778079	Obec Nové Mitrovce 00257052	Nechánice . Nové Mitrovce	48	VIII.skupina(<300př.ob.)
KANALIZACE A VODOVODY Starý Plzenec, a. s. 61778079	Obec Oplot 00574147	Oplot	47	VIII.skupina(<300př.ob.)
KANALIZACE A VODOVODY Starý Plzenec, a. s. 61778079	Obec Přestavky 48333344	Přestavky	108	VIII.skupina(<300př.ob.)
KANALIZACE A VODOVODY Starý Plzenec, a. s. 61778079	Obec Příchovice 00257133	Příchovice	39	VIII.skupina(<300př.ob.)
KANALIZACE A VODOVODY Starý Plzenec, a. s. 61778079	Obec Roupov 00257176	Roupov	250	VIII.skupina(<300př.ob.)
KANALIZACE A VODOVODY Starý Plzenec, a. s. 61778079	Obec Seč 00257192	Seč	101	VIII.skupina(<300př.ob.)
KANALIZACE A VODOVODY Starý Plzenec, a. s. 61778079	Obec Týniště 00574252	Týniště	44	VIII.skupina(<300př.ob.)
KANALIZACE A VODOVODY Starý Plzenec, a. s. 61778079	Obec Vrčeň 00257427	Vrčeň	197	VIII.skupina(<300př.ob.)
KANALIZACE A VODOVODY Starý Plzenec, a. s. 61778079	Obec Příchovice 00257133	Zálesí	9	VIII.skupina(<300př.ob.)
KANALIZACE A VODOVODY Starý Plzenec, a. s. 61778079	Obec Zdemyslice 00257451	Zdemyslice	120	VIII.skupina(<300př.ob.)
KANALIZACE A VODOVODY Starý Plzenec, a. s. 61778079	Obec Lužany 00256897	Zelené	49	VIII.skupina(<300př.ob.)
KRÁLOVOPOLSKÁ, a.s. 46347267	KRÁLOVOPOLSKÁ, a.s. 46347267	Brno, areál KRÁLOVOPOLSKÁ, a.s.	20	VIII.skupina(<300př.ob.)
MEFAS, s.r.o. 25255231	MEFAS, s.r.o. 25255231	Sudín	48	VIII.skupina(<300př.ob.)
MěPOS, příspěvková organizace 00562238	Město Šenov 00297291	Vodovod Lapačka a Alejský dvůr - kanalizační stoky	295	VIII.skupina(<300př.ob.)
MěPOS, příspěvková organizace 00562238	Město Šenov 00297291	Vodovod Šenov - Šenovská	12	VIII.skupina(<300př.ob.)
MěPOS, příspěvková organizace 00562238	Město Šenov 00297291	Vodovod Šenov - Václavovická	50	VIII.skupina(<300př.ob.)
MESIT reality, s.r.o. 60714042	MESIT reality, s.r.o. 60714042	Uherský Hradiště	2	VIII.skupina(<300př.ob.)
Město Bohumín 00297569	Město Bohumín 00297569	Bohumín	293	VIII.skupina(<300př.ob.)
Město Bojkovice 00290807	Město Bojkovice 00290807	Bojkovice	109	VIII.skupina(<300př.ob.)
Město Jistebnice 00252425	Město Jistebnice 00252425	Jistebnice - Makov.Vlásenice. Božejovice, Padařov	40	VIII.skupina(<300př.ob.)
Město Plasy 00258245	Město Plasy 00258245	Plasy	130	VIII.skupina(<300př.ob.)
Město Rožmberk nad Vltavou 00246115	Město Rožmberk nad Vltavou 00246115	Přízeř v+k	128	VIII.skupina(<300př.ob.)

<i>Provozovatel a IČO</i>	<i>Vlastník a IČO</i>	<i>Pro místo</i>	<i>Počet zásobovaných obyvatel</i>	<i>Skupina (provozovatelský BM)</i>
Město Rožmberk nad Vltavou 00246115	Město Rožmberk nad Vltavou 00246115	Rožmberk v+k	200	VIII.skupina(<300př.ob.)
Město Strážov 00256102	Město Strážov 00256102	Záhorčice. Horní Němčice. Víteň	267	VIII.skupina(<300př.ob.)
Městys Česká Bělá 00267279	Městys Česká Bělá 00267279	Česká Bělá, Cibotín	42	VIII.skupina(<300př.ob.)
Městys Neustupov 00232378	Městys Neustupov 00232378	Jiřetice	80	VIII.skupina(<300př.ob.)
Městys Neustupov 00232378	Městys Neustupov 00232378	Neustupov	225	VIII.skupina(<300př.ob.)
Miloš Kratochvíl 49088025	Obec Lukov 00832081	Lukov + Štěpánov	128	VIII.skupina(<300př.ob.)
Miloš Vyhlička 10504206	Obec Roprachtice 00276065	Roprachtice	181	VIII.skupina(<300př.ob.)
Montáže inženýrských sítí spol. s r.o. 43389554	Městys Protivanov 00288675	Městys Protivanov	32	VIII.skupina(<300př.ob.)
Montáže inženýrských sítí spol. s r.o. 43389554	Obec Šubířov 00288845; Svazek obcí Dražansko a okolí 75055694	Šubířov	225	VIII.skupina(<300př.ob.)
NEMMOOVI, s.r.o. 25547291	Obec Daňkovice 00599352	Vodovod, ČOV a kanalizace Daňkovice	131	VIII.skupina(<300př.ob.)
Nemocnice Prachatice a.s. 26095165	Nemocnice Prachatice a.s. 26095165	vodovod	47	VIII.skupina(<300př.ob.)
N-systémy s.r.o. 48393193	Obec Bohuslavice 00302384	Bohuslavice - pitná voda	240	VIII.skupina(<300př.ob.)
N-systémy s.r.o. 48393193	Obec Bohuslavice 00302384	obec Bohuslavice	242	VIII.skupina(<300př.ob.)
N-systémy s.r.o. 48393193	Vodovod Pomoraví, svazek obcí 47921129	obec Police	181	VIII.skupina(<300př.ob.)
Obec Alojzov 00488542	Obec Alojzov 00488542	Alojzov	234	VIII.skupina(<300př.ob.)
Obec Arnolec 00373613	Obec Arnolec 00373613	Arnolec	169	VIII.skupina(<300př.ob.)
Obec Babice 00375357	Obec Babice 00375357	Babice	146	VIII.skupina(<300př.ob.)
Obec Báčovice 00512231	Obec Báčovice 00512231	Báčovice	75	VIII.skupina(<300př.ob.)
Obec Bačkov 00579777	Obec Bačkov 00579777	Báčkov	99	VIII.skupina(<300př.ob.)
Obec Bílá 00577669	Obec Bílá 00577669	vodovod Bílá	129	VIII.skupina(<300př.ob.)
Obec Bílý Kámen 00373621	Obec Bílý Kámen 00373621	Bílý Kámen	281	VIII.skupina(<300př.ob.)
Obec Bítov 00292494	Obec Bítov 00292494	Bítov	150	VIII.skupina(<300př.ob.)
Obec Blatno 00261807	Obec Blatno 00261807	Radenov - vodovod	40	VIII.skupina(<300př.ob.)
Obec Blížkov 00599271	Obec Blížkov 00599271	Blížkov	253	VIII.skupina(<300př.ob.)
Obec Bobrůvka 00545376	Obec Bobrůvka 00545376	Vodovod a kanalizace Bobrůvka	177	VIII.skupina(<300př.ob.)
Obec Bohdaneč 00236004	Obec Bohdaneč 00236004	Bohdaneč	271	VIII.skupina(<300př.ob.)
Obec Bohostice 00662763	Obec Bohostice 00662763	Bohostice	202	VIII.skupina(<300př.ob.)
Obec Boňkov 00179680	Obec Boňkov 00179680	Boňkov	41	VIII.skupina(<300př.ob.)
Obec Borovnice 00580210	Obec Borovnice 00580210	Borovnice	250	VIII.skupina(<300př.ob.)
Obec Bořetín 00476439	Obec Bořetín 00476439	Bořetín	108	VIII.skupina(<300př.ob.)
Obec Bořetín 00512931	Obec Bořetín 00512931	Bořetín	88	VIII.skupina(<300př.ob.)
Obec Bousov 00654655	Obec Bousov 00654655	Bousov	178	VIII.skupina(<300př.ob.)
Obec Branice 00249564	Obec Branice 00249564	Branice	223	VIII.skupina(<300př.ob.)
Obec Branná 00302406	Obec Branná 00302406	Branná	292	VIII.skupina(<300př.ob.)
Obec Bransouze 00545635	Obec Bransouze 00545635	Bransouze	235	VIII.skupina(<300př.ob.)
Obec Březina 00476421	Obec Březina 00476421	Březina	220	VIII.skupina(<300př.ob.)
Obec Budkov 00583332	Obec Budkov 00583332	vodovod	56	VIII.skupina(<300př.ob.)
Obec Bušanovice 00582999	Obec Bušanovice 00582999	v+k	115	VIII.skupina(<300př.ob.)
Obec Buzice 47256869	Obec Buzice 47256869	v+k	162	VIII.skupina(<300př.ob.)
Obec Bystrá 00511218	Obec Bystrá 00511218	Bystrá	92	VIII.skupina(<300př.ob.)
Obec Bystré 00274763	Obec Bystré 00274763	Bystré	224	VIII.skupina(<300př.ob.)
Obec Bystřice 00296562	Obec Bystřice 00296562	Bystřice a Nýdek	140	VIII.skupina(<300př.ob.)
Obec Cekov 00478814	Obec Cekov 00478814	obec Cekov	88	VIII.skupina(<300př.ob.)
Obec Cep 00476706	Obec Cep 00476706	Cep	136	VIII.skupina(<300př.ob.)
Obec Cítov 00236764	Obec Cítov 00236764	Cítov stočné, Daminěves vodné	80	VIII.skupina(<300př.ob.)
Obec Čakov 00231541	Obec Čakov 00231541	Čakov	107	VIII.skupina(<300př.ob.)
Obec Červená Lhota 00376787	Obec Červená Lhota 00376787	Červená Lhota	183	VIII.skupina(<300př.ob.)
Obec Červený Hrádek 00476714	Obec Červený Hrádek 00476714	První kopec	195	VIII.skupina(<300př.ob.)
Obec České Lhotice 00269956	Obec České Lhotice 00269956	České Lhotice	45	VIII.skupina(<300př.ob.)
Obec Čluněk 00246468	Obec Čluněk 00246468	Čluněk	273	VIII.skupina(<300př.ob.)
Obec Dlažov 00255408	Obec Dlažov 00255408	Dlažov	168	VIII.skupina(<300př.ob.)
Obec Dlouhá Brtnice 00373664	Obec Dlouhá Brtnice 00373664	Dlouhá Brtnice	275	VIII.skupina(<300př.ob.)
Obec Dlouhé 00599361	Obec Dlouhé 00599361	Vodovod a kanalizace Dlouhé	268	VIII.skupina(<300př.ob.)
Obec Dobřív 00258679	Obec Dobřív 00258679	Obec Dobřív - Osada Pavlovsko	199	VIII.skupina(<300př.ob.)
Obec Dobšice 00581241	Obec Dobšice 00581241	Dobšice	123	VIII.skupina(<300př.ob.)

Benchmarking provozovatelských subjektů 2017

Vodovod – skupina VIII.

(počet připojených obyvatel 300 a méně)

Provozovatel a IČO	Vlastník a IČO	Pro místo	Počet zásobovaných obyvatel	Skupina (provozovatelský BM)
Obec Dolní Krupá 00267368	Obec Dolní Krupá 00267368	Dolní Krupá	207	VIII.skupina(<300př.ob.)
Obec Dolní Lochov 00578312	Obec Dolní Lochov 00578312	Dolní Lochov	41	VIII.skupina(<300př.ob.)
Obec Dolní Olešnice 00580171	Obec Dolní Olešnice 00580171	Dolní Olešnice	174	VIII.skupina(<300př.ob.)
Obec Doupě 42634695	Obec Doupě 42634695	Doupě	99	VIII.skupina(<300př.ob.)
Obec Drážov 00251143	Obec Drážov 00251143	Drážov	46	VIII.skupina(<300př.ob.)
Obec Druhanov 00179591	Obec Druhanov 00179591	Druhanov	158	VIII.skupina(<300př.ob.)
Obec Dřešín 00251160	Obec Dřešín 00251160	dřešín	177	VIII.skupina(<300př.ob.)
Obec Dřevěnice 00578321	Obec Dřevěnice 00578321	Dřevěnice	235	VIII.skupina(<300př.ob.)
Obec Dubčany 00576221	Obec Dubčany 00576221	Obec Dubčany	134	VIII.skupina(<300př.ob.)
Obec Dunajovice 00512974	Obec Dunajovice 00512974	Dunajovice	219	VIII.skupina(<300př.ob.)
Obec Dvory Nad Lužnicí 00477001	Obec Dvory Nad Lužnicí 00477001	Dvory nad Lužnicí	215	VIII.skupina(<300př.ob.)
Obec Haluzice 00837288	Obec Haluzice 00837288	Haluzice	78	VIII.skupina(<300př.ob.)
Obec Hartmanice 00276634	Obec Hartmanice 00276634	Hartmanice	293	VIII.skupina(<300př.ob.)
Obec Hartmanice 00581291	Obec Hartmanice 00581291	Hartmanice	176	VIII.skupina(<300př.ob.)
Obec Heřmanec 00477010	Obec Heřmanec 00477010	Obec Heřmanec	85	VIII.skupina(<300př.ob.)
Obec Heřmanov 00261327	Obec Heřmanov 00261327	Fojtovice - Heřmanov	85	VIII.skupina(<300př.ob.)
Obec Hlavenec 00474177	Obec Hlavenec 00474177	Vodovod Hlavenec	105	VIII.skupina(<300př.ob.)
Obec Hluboké Dvory 00637734	Obec Hluboké Dvory 00637734	Hluboké Dvory	86	VIII.skupina(<300př.ob.)
Obec Hlubyně 00662836	Obec Hlubyně 00662836	Hlubyně	136	VIII.skupina(<300př.ob.)
Obec Hodíškov 00560031	Obec Hodíškov 00560031	Hodíškov	147	VIII.skupina(<300př.ob.)
Obec Hojkov 00373699	Obec Hojkov 00373699	Hojkov	42	VIII.skupina(<300př.ob.)
Obec Horka u Staré Paky 00854671	Obec Horka u Staré Paky 00854671	Horka	240	VIII.skupina(<300př.ob.)
Obec Horní Bradlo 00270130	Obec Horní Bradlo 00270130	Horní Bradlo	275	VIII.skupina(<300př.ob.)
Obec Horní Kalná 00580783	Obec Horní Kalná 00580783	Horní Kalná	80	VIII.skupina(<300př.ob.)
Obec Horní Lomná 00535974	Obec Horní Lomná 00535974	Horní Lomná	215	VIII.skupina(<300př.ob.)
Obec Horní Smržov 00532126	Obec Horní Smržov 00532126	Horní Smržov	134	VIII.skupina(<300př.ob.)
Obec Hořesedly 00243710	Obec Hořesedly 00243710	Obec Hořesedly	149	VIII.skupina(<300př.ob.)
Obec Hoslovice 00251216	Obec Hoslovice 00251216	Hoslovice	160	VIII.skupina(<300př.ob.)
Obec Hoštice 00251232	Obec Hoštice 00251232	obec Hoštice	150	VIII.skupina(<300př.ob.)
Obec Hradec 00267503	Obec Hradec 00267503	Hradec u Ledče nad Sázavou	163	VIII.skupina(<300př.ob.)
Obec Hradiště 00573990	Obec Hradiště 00573990	Hradiště	28	VIII.skupina(<300př.ob.)
Obec Hracholusky 00250431	Obec Hracholusky 00250431	hracholusky v+k	250	VIII.skupina(<300př.ob.)
Obec Hracholusky 00250431	Obec Hracholusky 00250431	Žitná	60	VIII.skupina(<300př.ob.)
Obec Hrachoviště 00512796	Obec Hrachoviště 00512796	Hrachoviště	69	VIII.skupina(<300př.ob.)
Obec Hřčava 00296732	Obec Hřčava 00296732	Obec Hřčava	182	VIII.skupina(<300př.ob.)
Obec Hředle 00233277	Obec Hředle 00233277	Hředle u Zdic	300	VIII.skupina(<300př.ob.)
Obec Hůrky 00258741	Obec Hůrky 00258741	Hůrky	228	VIII.skupina(<300př.ob.)
Obec Hvozdec 00362948	Obec Hvozdec 00362948	Hvozdec	231	VIII.skupina(<300př.ob.)
Obec Chlum 48222631	Obec Chlum 48222631	Chlum	200	VIII.skupina(<300př.ob.)
Obec Chlumek 00599433	Obec Chlumek 00599433	Chlumek	165	VIII.skupina(<300př.ob.)
Obec Chlumětín 00531669	Obec Chlumětín 00531669	Chlumětín	190	VIII.skupina(<300př.ob.)
Obec Chmelná 00473537	Obec Chmelná 00473537	Chmelná	145	VIII.skupina(<300př.ob.)
Obec Chomle 00573973	Obec Chomle 00573973	vodovod Chomle	63	VIII.skupina(<300př.ob.)
Obec Chvalnov-Lísky 00287270	Obec Chvalnov-Lísky 00287270	Chvalnov /Lisky	240	VIII.skupina(<300př.ob.)
Obec Jakubovice 00635979	Obec Jakubovice 00635979	Jakubovice	206	VIII.skupina(<300př.ob.)
Obec Jenišovice 00270237	Obec Jenišovice 00270237	Jenišovice	254	VIII.skupina(<300př.ob.)
Obec Jeseník nad Odrou 00297976	Obec Jeseník nad Odrou 00297976	Vodovod Blahutovice, kanalizace Jeseník n/O	200	VIII.skupina(<300př.ob.)
Obec Jetětice 00249734	Obec Jetětice 00249734	Jetětice	283	VIII.skupina(<300př.ob.)
Obec Ježená 00373737	Obec Ježená 00373737	Ježená	123	VIII.skupina(<300př.ob.)
Obec Jinošov 00289540	Obec Jinošov 00289540	Jinošov	224	VIII.skupina(<300př.ob.)
Obec Kamenný Újezd 00573957	Obec Kamenný Újezd 00573957	obec Kamenný Újezd	124	VIII.skupina(<300př.ob.)
Obec Karlova Studánka 00296104	Obec Karlova Studánka 00296104	Karlova Studánka	190	VIII.skupina(<300př.ob.)
Obec Katov 00842672	Obec Katov 00842672	Katov - Křížínkov	207	VIII.skupina(<300př.ob.)
Obec Kelníky 00568589	Obec Kelníky 00568589	Kelníky	130	VIII.skupina(<300př.ob.)
Obec Klabava 00258814	Obec Klabava 00258814	Klabava	227	VIII.skupina(<300př.ob.)
Obec Kladníky 00636291	Obec Kladníky 00636291	Kladníky	89	VIII.skupina(<300př.ob.)
Obec Kladruby 00508454	Obec Kladruby 00508454	Kladruby	92	VIII.skupina(<300př.ob.)
Obec Kňovice 00473821	Obec Kňovice 00473821	Kňovice	280	VIII.skupina(<300př.ob.)
Obec Kobylice 44444371	Obec Kobylice 44444371	Kobylice	258	VIII.skupina(<300př.ob.)
Obec Kochánov 00579882	Obec Kochánov 00579882	Kochánov	215	VIII.skupina(<300př.ob.)
Obec Komárno 00287326	Obec Komárno 00287326	Komárno	268	VIII.skupina(<300př.ob.)
Obec Kopřivná 00635251	Obec Kopřivná 00635251	Kopřivná	202	VIII.skupina(<300př.ob.)

Benchmarking provozovatelských subjektů 2017

Vodovod – skupina VIII.

(počet připojených obyvatel 300 a méně)

Provozovatel a IČO	Vlastník a IČO	Pro místo	Počet zásobovaných obyvatel	Skupina (provozovatelský BM)
Obec Korolupy 00600423	Obec Korolupy 00600423	Korolupy	154	VIII.skupina(<300př.ob.)
Obec Kostelec Nad Vltavou 00249769	Obec Kostelec Nad Vltavou 00249769	Kostelec nad Vltavou	246	VIII.skupina(<300př.ob.)
Obec Kostelní Hlavno 00238112	Obec Kostelní Hlavno 00238112	Vodovod a kanalizace Kostelní Hlavno	208	VIII.skupina(<300př.ob.)
Obec Kounov 00274992	Obec Kounov 00274992	Kounov	140	VIII.skupina(<300př.ob.)
Obec Kozlov 04521811	Obec Kozlov 04521811	Kozlov	195	VIII.skupina(<300př.ob.)
Obec Kozlov 04521811	Obec Kozlov 04521811	Slavkov	85	VIII.skupina(<300př.ob.)
Obec Kozmice 00232017	Obec Kozmice 00232017	Kozmice	61	VIII.skupina(<300př.ob.)
Obec Kožušice 00372498	Obec Kožušice 00372498	Kožušice	86	VIII.skupina(<300př.ob.)
Obec Krajníčko 00667587	Obec Krajníčko 00667587	obec	95	VIII.skupina(<300př.ob.)
Obec Královec 47465549	Obec Královec 47465549	Královec	208	VIII.skupina(<300př.ob.)
Obec Krásněves 00545210	Obec Kněževes 00599492	Kněževes	73	VIII.skupina(<300př.ob.)
Obec Krasov 00296121	Obec Krasov 00296121	Krasov	294	VIII.skupina(<300př.ob.)
Obec Křeč 00248479	Obec Křeč 00248479	Křeč	218	VIII.skupina(<300př.ob.)
Obec Křoví 00545406	Obec Křoví 00545406	Křoví	216	VIII.skupina(<300př.ob.)
Obec Kšice 00869023	Obec Kšice 00869023	Kšice	132	VIII.skupina(<300př.ob.)
Obec Kunratice 00831379	Obec Kunratice 00831379	Kunratice	263	VIII.skupina(<300př.ob.)
Obec Kuřimské Jestřabí 00599531	Obec Kuřimské Jestřabí 00599531	Kuřimské Jestřabí	148	VIII.skupina(<300př.ob.)
Obec Kvilda 00250511	Obec Kvilda 00250511	Kvilda	128	VIII.skupina(<300př.ob.)
Obec Kyškovice 00263869	Obec Kyškovice 00263869	Kyškovice	280	VIII.skupina(<300př.ob.)
Obec Lažišť 00250520	Obec Lažišť 00250520	v+k	278	VIII.skupina(<300př.ob.)
Obec Lešná 00303992	Obec Lešná 00303992	Choryně	47	VIII.skupina(<300př.ob.)
Obec Lešná 00303992	Obec Lešná 00303992	Lešná, Lhotka nad Bečvou	83	VIII.skupina(<300př.ob.)
Obec Lešná 00303992	Obec Lešná 00303992	Mštěnovice	11	VIII.skupina(<300př.ob.)
Obec Lhota Pod Radčem 00573817	Obec Lhota Pod Radčem 00573817	Lhota pod Radčem	295	VIII.skupina(<300př.ob.)
Obec Lhota-Vlasenice 00584088	Obec Lhota-Vlasenice 00584088	Lhota	27	VIII.skupina(<300př.ob.)
Obec Lhota-Vlasenice 00584088	Obec Lhota-Vlasenice 00584088	Vlasenice	80	VIII.skupina(<300př.ob.)
Obec Lhůta 45331006	Obec Lhůta 45331006	Lhůta	170	VIII.skupina(<300př.ob.)
Obec Licibořice 00497011	Obec Licibořice 00497011	Licibořice	216	VIII.skupina(<300př.ob.)
Obec Lichnov 00298115	Obec Lichnov 00298115	obec Lichnov	290	VIII.skupina(<300př.ob.)
Obec Lipinka 00302911	Obec Lipinka 00302911	Lipinka	179	VIII.skupina(<300př.ob.)
Obec Líšná 00479110	Obec Líšná 00479110	Obec Líšná	158	VIII.skupina(<300př.ob.)
Obec Luboměř pod Strážnou 04498712	Obec Luboměř pod Strážnou 04498712	Luboměř p. Strážnou	111	VIII.skupina(<300př.ob.)
Obec Lukavec u Hořic 00271781	Obec Lukavec u Hořic 00271781	Lukavec	193	VIII.skupina(<300př.ob.)
Obec Makov 00637238	Obec Makov 00637238	Obec Makov	43	VIII.skupina(<300př.ob.)
Obec Malá Losenice 00545171	Obec Malá Losenice 00545171	Malá Losenice	253	VIII.skupina(<300př.ob.)
Obec Malovice 00250571	Obec Malovice 00250571	Krtelský vodovod	181	VIII.skupina(<300př.ob.)
Obec Malovice 00250571	Obec Malovice 00250571	RVS Malovice, Malovičky	245	VIII.skupina(<300př.ob.)
Obec Malšín 00475475	Obec Malšín 00475475	vodovod	97	VIII.skupina(<300př.ob.)
Obec Matějov 00600512	Obec Matějov 00600512	Matějov	200	VIII.skupina(<300př.ob.)
Obec Mazelov 00581453	Obec Mazelov 00581453	Mazelov	197	VIII.skupina(<300př.ob.)
Obec Medlice 00636860	Obec Medlice 00636860	Obec Medlice	167	VIII.skupina(<300př.ob.)
Obec Merboltice 00555959	Obec Merboltice 00555959	Merboltice	71	VIII.skupina(<300př.ob.)
Obec Město Libavá 04498704	Obec Město Libavá 04498704	Heroltovice	79	VIII.skupina(<300př.ob.)
Obec Měšín 00543721	Obec Měšín 00543721	Vodovod Měšín	237	VIII.skupina(<300př.ob.)
Obec Meziříčí 00667021	Obec Meziříčí 00667021	Obec Meziříčí	150	VIII.skupina(<300př.ob.)
Obec Mezna 47248955	Obec Čelistná 47248971	Čelistná	95	VIII.skupina(<300př.ob.)
Obec Mezno 00232220	Obec Mezno 00232220	Vodovod Mezno a Mitrovice	230	VIII.skupina(<300př.ob.)
Obec Mičovice 00583090	Obec Mičovice 00583090	Mičovice, Jáma-vodovod, Mičovice kanál	168	VIII.skupina(<300př.ob.)
Obec Michalovice 00579955	Obec Michalovice 00579955	Michalovice	205	VIII.skupina(<300př.ob.)
Obec Milíčov 00373826	Obec Milíčov 00373826	Milíčov	130	VIII.skupina(<300př.ob.)
Obec Milovice U Hořic 00578444	Obec Milovice U Hořic 00578444	Milovice	227	VIII.skupina(<300př.ob.)
Obec Mirošov 00373834	Obec Mirošov 00373834	Mirošov	186	VIII.skupina(<300př.ob.)
Obec Mojně 00665665	Obec Mojně 00665665	Mojně	182	VIII.skupina(<300př.ob.)
Obec Mokrosuky 00573329	Obec Mokrosuky 00573329	Mokrosuky	127	VIII.skupina(<300př.ob.)
Obec Moldava V Krušných Horách 00266507	Obec Moldava V Krušných Horách 00266507	Dolní Moldava	55	VIII.skupina(<300př.ob.)
Obec Moldava V Krušných Horách 00266507	Obec Moldava V Krušných Horách 00266507	Horní Moldava	70	VIII.skupina(<300př.ob.)

<i>Provozovatel a IČO</i>	<i>Vlastník a IČO</i>	<i>Pro místo</i>	<i>Počet zásobovaných obyvatel</i>	<i>Skupina (provozovatelský BM)</i>
Obec Moldava V Krušných Horách 00266507	Obec Moldava V Krušných Horách 00266507	Nové Město	26	VIII.skupina(<300př.ob.)
Obec Moraveč 00248673	Obec Moraveč 00248673	Moraveč	209	VIII.skupina(<300př.ob.)
Obec Mostek 00278157	Obec Mostek 00278157	Debrné u Mostku	90	VIII.skupina(<300př.ob.)
Obec Mysletín 00476455	Obec Mysletín 00476455	Mysletín	110	VIII.skupina(<300př.ob.)
Obec Nebahovy 00250597	Obec Nebahovy 00250597	vodovod	270	VIII.skupina(<300př.ob.)
Obec Nebřehovice 00667722	Obec Nebřehovice 00667722	Nebřehovice	77	VIII.skupina(<300př.ob.)
Obec Nedrahovice 00242802	Obec Nedrahovice 00242802	Nedrahovice	109	VIII.skupina(<300př.ob.)
Obec Němčice 00665169	Obec Němčice 00665169	Němčice	180	VIII.skupina(<300př.ob.)
Obec Nemořice 00292133	Obec Nemořice 00292133	Nemořice	246	VIII.skupina(<300př.ob.)
Obec Nepřevázka 00238333	Obec Nepřevázka 00238333	Obec Nepřevázka	206	VIII.skupina(<300př.ob.)
Obec Nevid 00519995	Obec Nevid 00519995	obec Nevid	176	VIII.skupina(<300př.ob.)
Obec Nicov 00583405	Obec Nicov 00583405	Nicov	54	VIII.skupina(<300př.ob.)
Obec Níhov 00842699	Obec Níhov 00842699; Obec Lubné 00599565	Níhov	262	VIII.skupina(<300př.ob.)
Obec Nová Ves U Leštiny 00267929	Obec Nová Ves U Leštiny 00267929	Nová Ves u Leštiny	124	VIII.skupina(<300př.ob.)
Obec Nové Lublice 00534919	Obec Nové Lublice 00534919	Vodovod Nové Lublice	201	VIII.skupina(<300př.ob.)
Obec Nové Sady 00842168	Obec Nové Sady 00842168	Nové Sady	216	VIII.skupina(<300př.ob.)
Obec Odrubce 00509302	Obec Odrubce 00509302	Odrubce	201	VIII.skupina(<300př.ob.)
Obec Okrouhlička 00579998	Obec Okrouhlička 00579998	Okrouhlička	187	VIII.skupina(<300př.ob.)
Obec Olšany 00303097	Obec Olšany 00303097	Olšany	221	VIII.skupina(<300př.ob.)
Obec Onšov 00511609	Obec Onšov 00511609	Onšov	227	VIII.skupina(<300př.ob.)
Obec Orličky 00279307	Obec Orličky 00279307	Orličky	86	VIII.skupina(<300př.ob.)
Obec Orlík nad Vltavou 00249939	Obec Orlík nad Vltavou 00249939	Orlík nad Vltavou	137	VIII.skupina(<300př.ob.)
Obec Oslonice 00636908	Obec Oslonice 00636908	Oslonice	103	VIII.skupina(<300př.ob.)
Obec Ostrov 00662925	Obec Ostrov 00662925	Ostrov	100	VIII.skupina(<300př.ob.)
Obec Ostružná 00636096	Obec Ostružná 00636096	vodovod a kanalizace Ostružná	150	VIII.skupina(<300př.ob.)
Obec Ovesná Lhota 00580015	Obec Ovesná Lhota 00580015	Ovesná Lhota	174	VIII.skupina(<300př.ob.)
Obec Oznice 00304140	Obec Oznice 00304140	Oznice	296	VIII.skupina(<300př.ob.)
Obec Pastviny 00279331	Obec Pastviny 00279331	Pastviny	239	VIII.skupina(<300př.ob.)
Obec Pavlov 00268011	Obec Pavlov 00268011	Obec Pavlov	115	VIII.skupina(<300př.ob.)
Obec Pavlov 00515922	Obec Pavlov 00515922	Pavlov	120	VIII.skupina(<300př.ob.)
Obec Petroupim 00232475	Obec Petroupim 00232475	obec	201	VIII.skupina(<300př.ob.)
Obec Petrovice 00576123	Obec Petrovice 00576123	Petrovice	78	VIII.skupina(<300př.ob.)
Obec Písek 00535982	Obec Písek 00535982	Písek	165	VIII.skupina(<300př.ob.)
Obec Plandry 00373893	Obec Plandry 00373893	Plandry	212	VIII.skupina(<300př.ob.)
Obec Plískov 00573841	Obec Plískov 00573841	obec Plískov	123	VIII.skupina(<300př.ob.)
Obec Pocinovice 00253677	Obec Pocinovice 00253677	Pocinovice	130	VIII.skupina(<300př.ob.)
Obec Podkopná Lhota 00544493	Obec Podkopná Lhota 00544493	Podkopná Lhota-vodovod - FIRMY	30	VIII.skupina(<300př.ob.)
Obec Podkopná Lhota 00544493	Obec Podkopná Lhota 00544493	Podkopná Lhota-vodovod-obyvatele s trvalým pobytem	229	VIII.skupina(<300př.ob.)
Obec Podkopná Lhota 00544493	Obec Podkopná Lhota 00544493	Podkopná Lhota -vodovod - obyvatelé s netrvalým pobytem	1	VIII.skupina(<300př.ob.)
Obec Podlesí 00279382	Obec Podlesí 00279382	Podlesí	252	VIII.skupina(<300př.ob.)
Obec Podmokly 49209001	Obec Podmokly 49209001	Podmokly	140	VIII.skupina(<300př.ob.)
Obec Podolí 00635791	Obec Podolí 00635791	Podolí	250	VIII.skupina(<300př.ob.)
Obec Polesí 00583529	Obec Polesí 00583529	Polesí	95	VIII.skupina(<300př.ob.)
Obec Police 00290149	Obec Police 00290149	Obec Police	300	VIII.skupina(<300př.ob.)
Obec Polná Na Šumavě 04498356	Obec Polná Na Šumavě 04498356	Květušín v+k	145	VIII.skupina(<300př.ob.)
Obec Polná Na Šumavě 04498356	Obec Polná Na Šumavě 04498356	Polná v+k	80	VIII.skupina(<300př.ob.)
Obec Popovice 00508411	Obec Popovice 00508411	Mladovice	20	VIII.skupina(<300př.ob.)
Obec Popovice 00508411	Obec Popovice 00508411	Popovice	42	VIII.skupina(<300př.ob.)
Obec Prášíly 43313957	Obec Prášíly 43313957	Prášíly, Nová Hůrka	127	VIII.skupina(<300př.ob.)
Obec Pravice 00636932	Obec Pravice 00636932	Pravice	280	VIII.skupina(<300př.ob.)
Obec Prosenická Lhota 00243116	Obec Prosenická Lhota 00243116	Prosenická Lhota	78	VIII.skupina(<300př.ob.)
Obec Přečovice 00667781	Obec Přečovice 00667781	Přečovice	103	VIII.skupina(<300př.ob.)
Obec Přepěře 00509311	Obec Přepěře 00509311	Přepěře	113	VIII.skupina(<300př.ob.)
Obec Příkrý 00276022	Obec Příkrý 00276022	Příkrý	242	VIII.skupina(<300př.ob.)
Obec Příšov 00573043	Obec Příšov 00573043	Příšov	246	VIII.skupina(<300př.ob.)
Obec Příštpo 48527467	Obec Příštpo 48527467	Příštpo	260	VIII.skupina(<300př.ob.)

Benchmarking provozovatelských subjektů 2017

Vodovod – skupina VIII.

(počet připojených obyvatel 300 a méně)

<i>Provozovatel a IČO</i>	<i>Vlastník a IČO</i>	<i>Pro místo</i>	<i>Počet zásobovaných obyvatel</i>	<i>Skupina (provozovatelský BM)</i>
Obec Přivětice 00259012	Obec Přivětice 00259012	Přivětice	203	VIII.skupina(<300př.ob.)
Obec Pšovky 00244279	Obec Pšovky 00244279	Obec Pšovky	198	VIII.skupina(<300př.ob.)
Obec Račín 00842311	Obec Račín 00842311	Račín	126	VIII.skupina(<300př.ob.)
Obec Radešín 00599727	Obec Radešín 00599727	Vodovod a kanalizace Radešín	90	VIII.skupina(<300př.ob.)
Obec Radhostice 00250643	Obec Radhostice 00250643	vodovod	60	VIII.skupina(<300př.ob.)
Obec Radím 00272001	Obec Radím 00272001	Radím - Tužín	296	VIII.skupina(<300př.ob.)
Obec Radostín 00580040	Obec Radostín 00580040	Radostín	161	VIII.skupina(<300př.ob.)
Obec Raková 00519391	Obec Raková 00519391	obec Raková	120	VIII.skupina(<300př.ob.)
Obec Rašovice 00236373	Obec Rašovice 00236373	Rašovice	120	VIII.skupina(<300př.ob.)
Obec Rataje 00252786	Obec Rataje 00252786	Rataje	170	VIII.skupina(<300př.ob.)
Obec Ratměřice 00473481	Obec Ratměřice 00473481	Ratměřice	240	VIII.skupina(<300př.ob.)
Obec Rodinov 00511200	Obec Rodinov 00511200	Rodinov	204	VIII.skupina(<300př.ob.)
Obec Rodvínov 00247375	Obec Rodvínov 00247375	Rodvínov	250	VIII.skupina(<300př.ob.)
Obec Rohatsko 00509035	Obec Rohatsko 00509035	Vodovod a ČOV Rohatsko	272	VIII.skupina(<300př.ob.)
Obec Rokytá 48679836	Obec Rokytá 48679836	Horní Rokytá	271	VIII.skupina(<300př.ob.)
Obec Rybné 00373907	Obec Rybné 00373907	Rybné	123	VIII.skupina(<300př.ob.)
Obec Řásná 00286559	Obec Řásná 00286559	Řásná	223	VIII.skupina(<300př.ob.)
Obec Samšina 00272078	Obec Samšina 00272078	Samšina	147	VIII.skupina(<300př.ob.)
Obec Sazomín 00842346	Obec Sazomín 00842346	Obec Sazomín	231	VIII.skupina(<300př.ob.)
Obec Sedlice 00249041	Obec Sedlice 00249041	Sedlice	137	VIII.skupina(<300př.ob.)
Obec Sedlice 00662968	Obec Sedlice 00662968	Sedlice	240	VIII.skupina(<300př.ob.)
Obec Sibřina 00240745	Obec Sibřina 00240745	Sibřina	140	VIII.skupina(<300př.ob.)
Obec Sirá 00478512	Obec Sirá 00478512	obec Sirá	128	VIII.skupina(<300př.ob.)
Obec Sirákov 00545279	Obec Sirákov 00545279	Sirákov	262	VIII.skupina(<300př.ob.)
Obec Sklené 00842354	Obec Sklené 00842354	Vodovod, KČOV a kanalizace Sklené	101	VIII.skupina(<300př.ob.)
Obec Sklené nad Oslavou 00295400	Obec Sklené nad Oslavou 00295400	Vodovod, ČOV a kanalizace Sklené nad Oslavou	220	VIII.skupina(<300př.ob.)
Obec Skočice 00251780	Obec Skočice 00251780	Lidmovice	70	VIII.skupina(<300př.ob.)
Obec Skočice 00251780	Obec Skočice 00251780	Skočice	175	VIII.skupina(<300př.ob.)
Obec Skořice 00480011	Obec Skořice 00480011	Skořice	270	VIII.skupina(<300př.ob.)
Obec Skuhrov 00268232	Obec Skuhrov 00268232	Skuhrov	293	VIII.skupina(<300př.ob.)
Obec Slavětín 00580082	Obec Slavětín 00580082	Slavětín	104	VIII.skupina(<300př.ob.)
Obec Slavětín 00635332	Obec Slavětín 00635332	obec Slavětín	43	VIII.skupina(<300př.ob.)
Obec Slezské Pavlovice 00576093	Obec Slezské Pavlovice 00576093	Slezské Pavlovice	171	VIII.skupina(<300př.ob.)
Obec Služátky 00179779	Obec Služátky 00179779	Služátky	137	VIII.skupina(<300př.ob.)
Obec Smržov 00666939	Obec Smržov 00666939	Smržov - vodovodní síť	108	VIII.skupina(<300př.ob.)
Obec Snovídky 00373575	Obec Snovídky 00373575	Snovídky	190	VIII.skupina(<300př.ob.)
Obec Soběhrdy 00232700	Obec Soběhrdy 00232700	Soběhrdy	33	VIII.skupina(<300př.ob.)
Obec Sousedovice 00251798	Obec Sousedovice 00251798	Sousedovice	216	VIII.skupina(<300př.ob.)
Obec Srní 00256081	Obec Srní 00256081	Srní	235	VIII.skupina(<300př.ob.)
Obec Staré Křečany 00261653	Obec Staré Křečany 00261653	Brtníky - Staré Křečany	110	VIII.skupina(<300př.ob.)
Obec Staré Místo 00578584	Obec Staré Místo 00578584	Staré Místo	187	VIII.skupina(<300př.ob.)
Obec Stebno 00832154	Obec Stebno 00832154	vodovod Suchá	71	VIII.skupina(<300př.ob.)
Obec Stožec 00250686	Obec Stožec 00250686	Stožec, České Žleby	149	VIII.skupina(<300př.ob.)
Obec Stradouň 00270962	Obec Stradouň 00270962	Stradouň	42	VIII.skupina(<300př.ob.)
Obec Strachujov 00599859	Obec Strachujov 00599859	Strachujov	135	VIII.skupina(<300př.ob.)
Obec Strašice 00251828	Obec Strašice 00251828	Strašice	105	VIII.skupina(<300př.ob.)
Obec Strážné 00580180	Obec Strážné 00580180	Strážné	119	VIII.skupina(<300př.ob.)
Obec Střevač 00272175	Obec Střevač 00272175	Batín	61	VIII.skupina(<300př.ob.)
Obec Střížov 00581895	Obec Střížov 00581895	Střížov	185	VIII.skupina(<300př.ob.)
Obec Studené 00279561	Obec Studené 00279561	Studené	162	VIII.skupina(<300př.ob.)
Obec Sulislav 00868965	Obec Sulislav 00868965	Sulislav	190	VIII.skupina(<300př.ob.)
Obec Svatý Jan 00243388	Obec Svatý Jan 00243388	Hrachov	119	VIII.skupina(<300př.ob.)
Obec Svatý Jan 00243388	Obec Svatý Jan 00243388	Skrýšov - Dražkov	182	VIII.skupina(<300př.ob.)
Obec Svatý Jan 00243388	Obec Svatý Jan 00243388	Svatý Jan	85	VIII.skupina(<300př.ob.)
Obec Světlá 00841846	Obec Světlá 00841846	Světlá	226	VIII.skupina(<300př.ob.)
Obec Syřenov 00276189	Obec Syřenov 00276189	Obec Syřenov	214	VIII.skupina(<300př.ob.)
Obec Šárovcová Lhota 00578614	Obec Šárovcová Lhota 00578614	Šárovcová Lhota	190	VIII.skupina(<300př.ob.)
Obec Šimanov 00373940	Obec Šimanov 00373940	Šimanov	175	VIII.skupina(<300př.ob.)
Obec Šindelová 00259632	Obec Šindelová 00259632	Šindelová	242	VIII.skupina(<300př.ob.)

Benchmarking provozovatelských subjektů 2017

Vodovod – skupina VIII.

(počet připojených obyvatel 300 a méně)

Provozovatel a IČO	Vlastník a IČO	Pro místo	Počet zásobovaných obyvatel	Skupina (provozovatelský BM)
Obec Tehov 00508501	Obec Tehov 00508501	Tehov	227	VIII.skupina(<300př.ob.)
Obec Těrlicko 00297666	Obec Těrlicko 00297666	Hradiště	31	VIII.skupina(<300př.ob.)
Obec Tchořovice 00667871	Obec Tchořovice 00667871	obec	108	VIII.skupina(<300př.ob.)
Obec Tichonice 00232831	Obec Tichonice 00232831	Tichonice	110	VIII.skupina(<300př.ob.)
Obec Trpísty 00573710	Obec Trpísty 00573710	Trpísty	160	VIII.skupina(<300př.ob.)
Obec Třeštica 42634547	Obec Třeštica 42634547	Třeštica	144	VIII.skupina(<300př.ob.)
Obec Tři Studně 00842214	Obec Tři Studně 00842214	Vodovod a kanalizace Tři Studně	90	VIII.skupina(<300př.ob.)
Obec Tvrzice 00250767	Obec Tvrzice 00250767	v+k	115	VIII.skupina(<300př.ob.)
Obec Týček 00573825	Obec Týček 00573825	Týček	195	VIII.skupina(<300př.ob.)
Obec Ubušínek 00543586	Obec Ubušínek 00543586	Ubušínek	92	VIII.skupina(<300př.ob.)
Obec Úherčice 43500081	Obec Úherčice 43500081	Úherčice	107	VIII.skupina(<300př.ob.)
Obec Uhřice 00287857	Obec Uhřice 00287857	Uhřice	208	VIII.skupina(<300př.ob.)
Obec Úlice 00258440	Obec Úlice 00258440	Obec Úlice	160	VIII.skupina(<300př.ob.)
Obec Úsuší 00366005	Obec Úsuší 00366005	Úsuší	49	VIII.skupina(<300př.ob.)
Obec Valašská Senice 00635774	Obec Valašská Senice 00635774	Valašská Senice	205	VIII.skupina(<300př.ob.)
Obec Valkeřice 00555967	Obec Valkeřice 00555967	Valkeřice	258	VIII.skupina(<300př.ob.)
Obec Vápenný Podol 00271110	Obec Vápenný Podol 00271110	Vápenný Podol	230	VIII.skupina(<300př.ob.)
Obec Velká Chýška 00249289	Obec Velká Chýška 00249289	Velká Chýška	284	VIII.skupina(<300př.ob.)
Obec Velká Turná 00667943	Obec Velká Turná 00667943	Velká Turná	137	VIII.skupina(<300př.ob.)
Obec Velké Janovice 00840637	Obec Velké Janovice 00840637	Vodovod Velké Janovice	126	VIII.skupina(<300př.ob.)
Obec Velký Ratmírov 00666556	Obec Velký Ratmírov 00666556	Velký Ratmírov	215	VIII.skupina(<300př.ob.)
Obec Vepřikov 00268437	Obec Vepřikov 00268437	Vepřikov	82	VIII.skupina(<300př.ob.)
Obec Vepřová 00374440	Obec Vepřová 00374440	Vodovod Vepřová - spádová pitná voda a kanalizace	255	VIII.skupina(<300př.ob.)
Obec Vepřová 00374440	Obec Vepřová 00374440	Vodovod Vepřová - tlaková pitná voda	162	VIII.skupina(<300př.ob.)
Obec Vilémovice 00268488	Obec Vilémovice 00268488	Vilémovice	240	VIII.skupina(<300př.ob.)
Obec Vilice 00667242	Obec Vilice 00667242	Vilice	142	VIII.skupina(<300př.ob.)
Obec Víška 00179671	Obec Víška 00179671	Obec Víška	182	VIII.skupina(<300př.ob.)
Obec Vlčeves 00667251	Obec Vlčeves 00667251	Vlčeves	59	VIII.skupina(<300př.ob.)
Obec Vlčice 00636045	Obec Vlčice 00636045	vodovod Vlčice	261	VIII.skupina(<300př.ob.)
Obec Vojkov 00232955	Obec Vojkov 00232955	Vojkov.Bezmíř	250	VIII.skupina(<300př.ob.)
Obec Volenice 00243515	Obec Volenice 00243515	Bubovice	121	VIII.skupina(<300př.ob.)
Obec Volenice 00243515	Obec Volenice 00243515	Volenice	167	VIII.skupina(<300př.ob.)
Obec Vranov 00869007	Obec Vranov 00869007	Vranov u Stříbra	67	VIII.skupina(<300př.ob.)
Obec Vratěnin 00637122	Obec Vratěnin 00637122	Vratěnin	293	VIII.skupina(<300př.ob.)
Obec Vrchy 00848514	Obec Vrchy 00848514	Vodovod Vrchy	134	VIII.skupina(<300př.ob.)
Obec Všenice 00573833	Obec Všenice 00573833	Všenice	210	VIII.skupina(<300př.ob.)
Obec Všeradice 00234001	Obec Všeradice 00234001	Obec Všeradice	186	VIII.skupina(<300př.ob.)
Obec Všesulov 00640026	Obec Všesulov 00640026	Obec Všesulov	88	VIII.skupina(<300př.ob.)
Obec Výkleky 00850659	Obec Výkleky 00850659	Výkleky	280	VIII.skupina(<300př.ob.)
Obec Vysoký Újezd 00579220	Obec Vysoký Újezd 00579220	Vysoký Újezd	82	VIII.skupina(<300př.ob.)
Obec Záhoří 00667285	Obec Záhoří 00667285	obec Záhoří	56	VIII.skupina(<300př.ob.)
Obec Zajíčkov 00515795	Obec Zajíčkov 00515795	Zajíčkov	233	VIII.skupina(<300př.ob.)
Obec Zašovice 00599255	Obec Zašovice 00599255	Obec Zašovice	74	VIII.skupina(<300př.ob.)
Obec Zavidov 00244619	Obec Zavidov 00244619	Obec Zavidov	298	VIII.skupina(<300př.ob.)
Obec Zavlekov 00256315	Obec Zavlekov 00256315	Zavlekov	280	VIII.skupina(<300př.ob.)
Obec Zbytiny 00250864	Obec Zbytiny 00250864	Blažejovice v+k	80	VIII.skupina(<300př.ob.)
Obec Zbytiny 00250864	Obec Zbytiny 00250864	Zbytiny v+k	188	VIII.skupina(<300př.ob.)
Obec Zderaz 15054225	Obec Zderaz 15054225	Zderaz	259	VIII.skupina(<300př.ob.)
Obec Zdobín 00580864	Obec Zdobín 00580864	Zdobín	130	VIII.skupina(<300př.ob.)
Obec Zduchovice 00473910	Obec Zduchovice 00473910	Zduchovice	189	VIII.skupina(<300př.ob.)
Obec Zhoř 00250287	Obec Zhoř 00250287	Zhoř	122	VIII.skupina(<300př.ob.)
Obec Zlámanec 00368687	Obec Zlámanec 00368687	Zlámanec	178	VIII.skupina(<300př.ob.)
Obec Zlatá Olešnice 00262625	Obec Zlatá Olešnice 00262625	Zlatá Olešnice	279	VIII.skupina(<300př.ob.)
Obec Zlatá Olešnice 00278483	Obec Zlatá Olešnice 00278483	Zlatá Olešnice	169	VIII.skupina(<300př.ob.)
Obec Znětín 00599964	Obec Znětín 00599964	Znětín	208	VIII.skupina(<300př.ob.)
Obec Žďár 00583952	Obec Žďár 00583952	Žďár	70	VIII.skupina(<300př.ob.)
Obec Želechovice nad Dřevnicí 75158094	Obec Želechovice nad Dřevnicí 75158094	Vodovod-Paseky	120	VIII.skupina(<300př.ob.)
Obec Žernovice 00583162	Obec Žernovice 00583162	vodovod, stočné se nvybírá	150	VIII.skupina(<300př.ob.)

*Benchmarking provozovatelských subjektů 2017
Vodovod – skupina VIII.
(počet připojených obyvatel 300 a méně)*

Provozovatel a IČO	Vlastník a IČO	Pro místo	Počet zásobovaných obyvatel	Skupina (provozovatelský BM)
Obec Žernovník 00637289	Obec Žernovník 00637289	Žernovník	230	VIII.skupina(<300př.ob.)
Obec Žihobce 00256366	Obec Žihobce 00256366	Bílenice	73	VIII.skupina(<300př.ob.)
Obec Žihobce 00256366	Obec Žihobce 00256366	Rozsedly	137	VIII.skupina(<300př.ob.)
Obec Žihobce 00256366	Obec Žihobce 00256366	Žihobce	274	VIII.skupina(<300př.ob.)
Obec Žilov 00258598	Obec Žilov 00258598	Žilov	276	VIII.skupina(<300př.ob.)
Obec Žitková 00542351	Obec Žitková 00542351	Žitková	81	VIII.skupina(<300př.ob.)
OKD, a.s. 26863154	OKD, a.s. 26863154	Frenštát pod Radhoštěm	141	VIII.skupina(<300př.ob.)
P R A V E S, spol. s r.o. 18230547	Obec Hradiště 00572501	Hradiště	175	VIII.skupina(<300př.ob.)
P R A V E S, spol. s r.o. 18230547	Obec Luženičky 00253537	Luženičky, Luženice	300	VIII.skupina(<300př.ob.)
P R A V E S, spol. s r.o. 18230547	Obec Mezholezy (Dřívě Okres Domažlice) 00573311	Mezholezy	95	VIII.skupina(<300př.ob.)
P R A V E S, spol. s r.o. 18230547	Obec Mířkov 00572659	Mířkov	159	VIII.skupina(<300př.ob.)
P R A V E S, spol. s r.o. 18230547	Obec Mnichov 00572225	Mnichov, Pivoň, Vranov	182	VIII.skupina(<300př.ob.)
P R A V E S, spol. s r.o. 18230547	Obec Nemanice 00253634	Nemanice, Lísková	225	VIII.skupina(<300př.ob.)
P R A V E S, spol. s r.o. 18230547	Obec Nový Kramolín 00572292	Nový Kramolín	237	VIII.skupina(<300př.ob.)
P R A V E S, spol. s r.o. 18230547	Obec Pařezov 00572276	Pařezov	117	VIII.skupina(<300př.ob.)
P R A V E S, spol. s r.o. 18230547	Obec Stráž 00253774	Stráž	206	VIII.skupina(<300př.ob.)
P R A V E S, spol. s r.o. 18230547	Obec Úsilov 00572535	Úsilov	92	VIII.skupina(<300př.ob.)
P R A V E S, spol. s r.o. 18230547	Obec Vidice 00572411	Vidice	100	VIII.skupina(<300př.ob.)
P R A V E S, spol. s r.o. 18230547	Obec Vlkanov 00572233	Vlkanov	72	VIII.skupina(<300př.ob.)
P R A V E S, spol. s r.o. 18230547	Obec Zahořany 00253880	Zahořany	285	VIII.skupina(<300př.ob.)
P R A V E S, spol. s r.o. 18230547	Obec Ždanov 00572594; Obec Pařezov 00572276	Ždanov	284	VIII.skupina(<300př.ob.)
Plzeňská teplárenská, a.s. 49790480	Plzeňská teplárenská, a.s. 49790480	Plzeňský Prazdroj a. s.	1	VIII.skupina(<300př.ob.)
Plzeňský Prazdroj, a. s. 45357366	Plzeňský Prazdroj, a. s. 45357366	PVP	97	VIII.skupina(<300př.ob.)
ProEnergia s.r.o. 28144236	DEVIL, s.r.o. 60825863	Planá-jih v+k	50	VIII.skupina(<300př.ob.)
PRVOK s.r.o. 28128257	Obec Bohdalovice 00475785	Bohdalovice	150	VIII.skupina(<300př.ob.)
PRVOK s.r.o. 28128257	Obec Čížkrajice 00581674	Čížkrajice	205	VIII.skupina(<300př.ob.)
PRVOK s.r.o. 28128257	Obec Rožmitál na Šumavě 00246123	Rožmitál na Šumavě	268	VIII.skupina(<300př.ob.)
PRVOK s.r.o. 28128257	Obec Světlík 00246166	Světlík	209	VIII.skupina(<300př.ob.)
PRVOK s.r.o. 28128257	Obec Dolní Třebonín 00245852	Záluží	61	VIII.skupina(<300př.ob.)
Přífosická zemědělská a.s. 25179403	Obec Kakejcov 18243649	obec Kakejcov vodovod	73	VIII.skupina(<300př.ob.)
R E V O S Rokycany, s. r. o. 49197282	Obec Sebečice 00573914	Sebečice 12-2016-11-2017	67	VIII.skupina(<300př.ob.)
R E V O S Rokycany, s. r. o. 49197282	Obec Skomelno 00573906	Skomelno 1-12-2017	209	VIII.skupina(<300př.ob.)
R E V O S Rokycany, s. r. o. 49197282	Město Zbiroh 00259225	Třebnuška 12-2016-11-2017	16	VIII.skupina(<300př.ob.)
Radouňská vodohospodářská společnost, a.s. 26061015	Obec Drhovice 00512605	Obec Drhovice	102	VIII.skupina(<300př.ob.)
RV Styl s. r. o. 26821486	Prosper Golf Resort a.s. 05277736	Čeladná 1	30	VIII.skupina(<300př.ob.)
RV Styl s. r. o. 26821486	Richard Kučík 66712688	Čeladná 2	30	VIII.skupina(<300př.ob.)
RV Styl s. r. o. 26821486	RV Styl s. r. o. 26821486; PANORAMA areál, spol.s r.o. 26232952	Čeladná 3	28	VIII.skupina(<300př.ob.)
RV Styl s. r. o. 26821486	Prosper Golf Resort a.s. 05277736	Čeladná 4	25	VIII.skupina(<300př.ob.)
SATE Hulín s.r.o. 25517465	Město Hulín 00287229	Záhlinice-Chrástany	165	VIII.skupina(<300př.ob.)
Severočeské vodovody a kanalizace, a.s. 49099451	Obec Janov Nad Nisou 00262358; Baboon reality, s.r.o. 25421158	Janov n. Nisou	193	VIII.skupina(<300př.ob.)
Severočeské vodovody a kanalizace, a.s. 49099451	Obec Křižany 00262943; Severočeská vodárenská společnost a.s. 49099469	Křižany	214	VIII.skupina(<300př.ob.)
Severočeské vodovody a kanalizace, a.s. 49099451	Obec Kutrovice 00640506; Obec Neprobylice 00640492; Obec Kvílice 00234575	Kvílice, Kutrovice, Neprobylice	125	VIII.skupina(<300př.ob.)
Severomoravské vodovody a kanalizace Ostrava a.s. 45193665	Severomoravské vodovody a kanalizace Ostrava a.s. 45193665; Statutární město Ostrava 00845451; Letecké Cargo Mošnov s.r.o. 28936175	A 7 Mošnov	10	VIII.skupina(<300př.ob.)
SKD-stavební Lipník nad Bečvou s.r.o. 47669349	Obec Chvalčov 00488895	CHVALČOV	110	VIII.skupina(<300př.ob.)
Služby obce Červená Voda, s.r.o. 01582836	Obec Červená Voda 00278637	Červená Voda	78	VIII.skupina(<300př.ob.)
Stavební vodohospodářská, s.r.o. 28771346	Obec Stašov 00277401	Stašov	246	VIII.skupina(<300př.ob.)
Stavoka Kosice, a.s. 25275119	Obec Kněžnice 00271683	Kněžnice	227	VIII.skupina(<300př.ob.)
Stavoka Kosice, a.s. 25275119	Obec Sobčice 00272108	Sobčice	280	VIII.skupina(<300př.ob.)
Šumavské vodovody a kanalizace a.s. 25232100	Obec Břežany 00573396	Břežany	172	VIII.skupina(<300př.ob.)
Šumavské vodovody a kanalizace a.s. 25232100	Obec Nehodiv 43313884	Nehodiv	71	VIII.skupina(<300př.ob.)

Benchmarking provozovatelských subjektů 2017

Vodovod – skupina VIII.

(počet připojených obyvatel 300 a méně)

Provozovatel a IČO	Vlastník a IČO	Pro místo	Počet zásobovaných obyvatel	Skupina (provozovatelský BM)
Šumperská provozní vodohospodářská společnost, a.s. 47674911	Vodohospodářská zařízení Šumperk, a.s. 47674954	obec Třeština	249	VIII.skupina(<300př.ob.)
Technické služby Dolnobřežanska, s.r.o. 03711617	Obec Vestec 00507644	Vestec ZÓNA 2	297	VIII.skupina(<300př.ob.)
Technické služby Města Bystré s.r.o. 27483100	Obec Nedvězí 00277053	Nedvězí	195	VIII.skupina(<300př.ob.)
TEiKO spol. s r.o. 44004770	TEiKO spol. s r.o. 44004770	Spytihněv	123	VIII.skupina(<300př.ob.)
Teplárna Otrokovice, a.s. 29290171	Teplárna Otrokovice, a.s. 29290171	Otrokovice	5	VIII.skupina(<300př.ob.)
Těšovský statek s.r.o. 26369800	Josef Kehart, Karel Šperl 00000000	Dolejší Těšov	65	VIII.skupina(<300př.ob.)
TVIGERA Invest a.s. 04810279	NA KOPCI s.r.o. 03650995	Pustevny 7-12/2017	10	VIII.skupina(<300př.ob.)
ÚSOVSKO a. s. 60793015	ÚSOVSKO a. s. 60793015	Rohle	56	VIII.skupina(<300př.ob.)
V O D O V O D Y spol. s r.o. 62062948	Obec Bučina 00278581	Bučina	257	VIII.skupina(<300př.ob.)
V.H.P. Ivanovice na Hané, s.r.o. 25595652	Obec Orlovice 00373541	Vodovod Orlovice	275	VIII.skupina(<300př.ob.)
Václav Vonásek 18734987	Obec Mlečice 00258903	Mlečice	238	VIII.skupina(<300př.ob.)
VaK Zápy, s.r.o. 47544511	KEGA INVESTMENT, a.s. 27387208	KEGA Stará Boleslav	108	VIII.skupina(<300př.ob.)
VaK Zápy, s.r.o. 47544511	WORLD HOUSE s.r.o. 27129799	World House - Královice	87	VIII.skupina(<300př.ob.)
VÁPENKA VITOUL s.r.o. 60778130	VÁPENKA VITOUL s.r.o. 60778130	Mladeč	50	VIII.skupina(<300př.ob.)
VHOS, a. s. 48172901	Obec Březinky 00579432	Březinky	129	VIII.skupina(<300př.ob.)
VHOS, a. s. 48172901	Obec Sklené 00277355	Sklené	218	VIII.skupina(<300př.ob.)
VHOS, a. s. 48172901	Obec Slatina 00277363	Slatina	135	VIII.skupina(<300př.ob.)
VHOS, a. s. 48172901	Obec Suchá Lhota 00277436	Suchá Lhota	78	VIII.skupina(<300př.ob.)
VHOS, a. s. 48172901	Obec Študlov 00277479	Študlov	115	VIII.skupina(<300př.ob.)
VHS SITKA, s.r.o. 47150891	Obec Domašov u Šternberka 00635286	Domašov	300	VIII.skupina(<300př.ob.)
VODA CZ SERVICE s.r.o. 27545547	Obec Červená Třemešná 00578291	Červená Třemešná	154	VIII.skupina(<300př.ob.)
VODAK Humpolec, s.r.o. 49050541	Obec Bernartice 00473359	Bernartice	214	VIII.skupina(<300př.ob.)
VODAK Humpolec, s.r.o. 49050541	Obec Libkova Voda 00515957	Libkova Voda	219	VIII.skupina(<300př.ob.)
VODAK Humpolec, s.r.o. 49050541	Obec Želiv 00249483	Miletín	18	VIII.skupina(<300př.ob.)
VODAK Humpolec, s.r.o. 49050541	Městys Čechtice 00231550	Otročice	99	VIII.skupina(<300př.ob.)
VODAK Humpolec, s.r.o. 49050541	Obec Pošná 00248886	Pošná,Zahrádka,Proseč	147	VIII.skupina(<300př.ob.)
VODAK Humpolec, s.r.o. 49050541	Obec Obrataň 00248746	Šimpach,Hrobská Zahrádka,Sudkův Důl	129	VIII.skupina(<300př.ob.)
VODAK Humpolec, s.r.o. 49050541	Obec Útěchovice 00511331	Útěchovice	75	VIII.skupina(<300př.ob.)
VODAK Humpolec, s.r.o. 49050541	Obec Pošná 00248886	Zahrádka	22	VIII.skupina(<300př.ob.)
VODAK Humpolec, s.r.o. 49050541	Obec Zbilidy 00373991	Zbilidy	215	VIII.skupina(<300př.ob.)
VODÁRENSKÁ AKCIOVÁ SPOLEČNOST, a.s. 49455842	Obec Morašice 00637441	Morašice	224	VIII.skupina(<300př.ob.)
VODÁRENSKÁ AKCIOVÁ SPOLEČNOST, a.s. 49455842	Obec Dlouhá Lhota 00600652	Obec Dlouhá Lhota	124	VIII.skupina(<300př.ob.)
VODÁRENSKÁ AKCIOVÁ SPOLEČNOST, a.s. 49455842	Obec Kaly 00543942	Obec Kaly	255	VIII.skupina(<300př.ob.)
VODÁRENSKÁ AKCIOVÁ SPOLEČNOST, a.s. 49455842	Obec Otmarov 00488259	Obec Otmarov	214	VIII.skupina(<300př.ob.)
VODÁRENSKÁ AKCIOVÁ SPOLEČNOST, a.s. 49455842	Obec Popovice 00488267	Obec Popovice	219	VIII.skupina(<300př.ob.)
VODÁRENSKÁ AKCIOVÁ SPOLEČNOST, a.s. 49455842	Obec Rudolec 00599786	Vodovod Rudolec	211	VIII.skupina(<300př.ob.)
Vodárenská společnost Lánov, spol. s r.o. 47470411	Obec Dolní Dvůr 00277754	Dolní Dvůr	25	VIII.skupina(<300př.ob.)
Vodárenská společnost Lánov, spol. s r.o. 47470411	Obec Lánov 00278041	Prosečné	213	VIII.skupina(<300př.ob.)
VODÁRNA PLZEŇ a.s. 25205625	Centrum sociálních služeb Stod, příspěvková organizace 48333841	CSS Stod	50	VIII.skupina(<300př.ob.)
VODÁRNA PLZEŇ a.s. 25205625	Obec Chotíkov 00257834; Obec Čeminy 00573051; OZ Nad Ovčínem, družstvo 25243314; JK - TREND STAV s.r.o. 45353824	Čeminy	85	VIII.skupina(<300př.ob.)
VODÁRNA PLZEŇ a.s. 25205625	Obec Plešnice 00573078	Plešnice	260	VIII.skupina(<300př.ob.)
Vodohospodářská společnost Benešov, s.r.o. 47535865	Obec Hvězdonice 00231819	Hvězdonice	108	VIII.skupina(<300př.ob.)
Vodohospodářská společnost Benešov, s.r.o. 47535865	Obec Křížkový Újezdec 00240397	Křížkový Újezdec	173	VIII.skupina(<300př.ob.)
Vodohospodářská společnost Benešov, s.r.o. 47535865	Obec Pravonín 00232548	Křížov	77	VIII.skupina(<300př.ob.)
Vodohospodářská společnost Benešov, s.r.o. 47535865	Obec Psáře 00508489	Psáře	114	VIII.skupina(<300př.ob.)
Vodohospodářská společnost Benešov, s.r.o. 47535865	Obec Rabyně 00232599	Rabyně	212	VIII.skupina(<300př.ob.)
Vodohospodářská společnost Benešov, s.r.o. 47535865	Obec Zvěstov 00233099	Šlapánov	120	VIII.skupina(<300př.ob.)
Vodohospodářská společnost Benešov, s.r.o. 47535865	Obec Lštěň 00508527	Zlenice	113	VIII.skupina(<300př.ob.)
Vodohospodářská společnost Benešov, s.r.o. 47535865	Město Vlašim 00232947	Znosim	77	VIII.skupina(<300př.ob.)
Vodohospodářská společnost Benešov, s.r.o. 47535865	Obec Křečovice 00232068	Živohošť	35	VIII.skupina(<300př.ob.)
Vodohospodářská společnost Dobříš spol. s r.o. 49549677	Obec Bojanovice 00241091	Bojanovice	75	VIII.skupina(<300př.ob.)
Vodohospodářská společnost Dobříš spol. s r.o. 49549677	MEDI HELP spol. s r.o. 46359443	Dobříš	250	VIII.skupina(<300př.ob.)
Vodohospodářská společnost Dobříš spol. s r.o. 49549677	Obec Hřiměždice 00242268	Hřiměždice - Vestec	90	VIII.skupina(<300př.ob.)

Benchmarking provozovatelských subjektů 2017

Vodovod – skupina VIII.

(počet připojených obyvatel 300 a méně)

<i>Provozovatel a IČO</i>	<i>Vlastník a IČO</i>	<i>Pro místo</i>	<i>Počet zásobovaných obyvatel</i>	<i>Skupina (provozovatelský BM)</i>
Vodohospodářská společnost Dobříš spol. s r.o. 49549677	Obec Chotilsko 00242306	Chotilsko-Mokrsko-Prostřední Lhota	190	VIII.skupina(<300př.ob.)
Vodohospodářská společnost Dobříš spol. s r.o. 49549677	Obec Bojanovice 00241091	Lečice	94	VIII.skupina(<300př.ob.)
Vodohospodářská společnost Dobříš spol. s r.o. 49549677	Obec Rybníky 00875899	Rybníky	250	VIII.skupina(<300př.ob.)
Vodohospodářská společnost Dobříš spol. s r.o. 49549677	Obec Županovice 00663051	Županovice	81	VIII.skupina(<300př.ob.)
Vodohospodářská společnost Sokolov, s.r.o. 45351325	Sokolovská vodárenská s.r.o. 26348675; Obec Jindřichovice 00259373	Jindřichovice	246	VIII.skupina(<300př.ob.)
Vodohospodářské služby RT, s.r.o. 27461556	Obec Bukovina U Čisté 00275646	Bukovina u Čisté	144	VIII.skupina(<300př.ob.)
Vodohospodářské služby RT, s.r.o. 27461556	Amálie Patzeltová 00000000	Dolní Malá Úpa	7	VIII.skupina(<300př.ob.)
Vodohospodářské služby RT, s.r.o. 27461556	Obec Hřibojedy 00581011	Hřibojedy	125	VIII.skupina(<300př.ob.)
Vodohospodářské služby RT, s.r.o. 27461556	Obec Kuks 00278025	Kuks	259	VIII.skupina(<300př.ob.)
Vodohospodářské služby RT, s.r.o. 27461556	Obec Libotov 00578193	Libotov	132	VIII.skupina(<300př.ob.)
Vodohospodářské služby RT, s.r.o. 27461556	Obec Litič 00581046	Litič	128	VIII.skupina(<300př.ob.)
Vodohospodářské služby RT, s.r.o. 27461556	Obec Mříčná 00275930	Mříčná	120	VIII.skupina(<300př.ob.)
Vodohospodářské služby RT, s.r.o. 27461556	Zemědělské družstvo Roprachtice 00655961	Roprachtice	32	VIII.skupina(<300př.ob.)
Vodohospodářské služby RT, s.r.o. 27461556	Zemědělská a.s. Výšina 60108932	Staré Buky	65	VIII.skupina(<300př.ob.)
Vodohospodářské služby RT, s.r.o. 27461556	Josef Weber 00000000	Trutnov - lokalita Na Přebytku	50	VIII.skupina(<300př.ob.)
VODOS s.r.o. 47538457	Městys Suchdol 00236462	080 Suchdol	106	VIII.skupina(<300př.ob.)
VODOS s.r.o. 47538457	Obec Vrátkov 00639753	130 Vrátkov	253	VIII.skupina(<300př.ob.)
VODOS s.r.o. 47538457	Obec Výžerky 00639761	190 Výžerky	157	VIII.skupina(<300př.ob.)
VODOS s.r.o. 47538457	Obec Štíhllice 00639745	250 Štíhllice	169	VIII.skupina(<300př.ob.)
VODOS s.r.o. 47538457	Obec Konojedy 00665134	SOUČET 110 Konojedy 10-12/2017 + 110 Konojedy 1-9/2017	260	VIII.skupina(<300př.ob.)
VODOSPOL s. r. o. 48365351	Obec Červené Poříčí 00573469	Červené Poříčí	225	VIII.skupina(<300př.ob.)
Vodotechnické služby s.r.o. 26048477	Obec Bělá 00512249	Bělá	50	VIII.skupina(<300př.ob.)
Vodovod Drslavice 75102382	Obec Zábrdí 00583146; Obec Drslavice 00583006; Obec Kratušín 00583049	vodovod Drslavice, Kratušín, Zábrdí	146	VIII.skupina(<300př.ob.)
Vodovody a kanalizace Beroun, a.s. 46356975	Obec Dolní Hbity 00242101	Dolní Hbity	93	VIII.skupina(<300př.ob.)
Vodovody a kanalizace Beroun, a.s. 46356975	Obec Kytín 00640794; Domov Kytín, poskytovatel sociálních služeb 69344035	Kytín	189	VIII.skupina(<300př.ob.)
Vodovody a kanalizace Beroun, a.s. 46356975	Obec Svatý Jan Pod Skalou 00509825	Obec Svatý Jan pod Skalou	40	VIII.skupina(<300př.ob.)
Vodovody a kanalizace Beroun, a.s. 46356975	Obec Otročiněves 00233714	Otročiněves	278	VIII.skupina(<300př.ob.)
Vodovody a kanalizace Jablonné nad Orlicí, a.s. 48173398	Obec Cotkytle 00278602	Cotkytle	132	VIII.skupina(<300př.ob.)
Vodovody a kanalizace Jablonné nad Orlicí, a.s. 48173398	Obec Nasavrky 00854000	Nasavrky	120	VIII.skupina(<300př.ob.)
Vodovody a kanalizace Nymburk, a.s. 46357009	Obec Jizbice 00239224	Voda pitná-Jizbice,Zavadička	298	VIII.skupina(<300př.ob.)
Vodovody a kanalizace Trutnov, a.s. 60108711	Obec Malá Úpa 00656119	Malá Úpa	85	VIII.skupina(<300př.ob.)
Vodovody a kanalizace Vysočina s.r.o. 29367476	Obec Valeč 00290637	Valeč 2. tarifní pásmo	232	VIII.skupina(<300př.ob.)
VoKa - ekologické stavby, spol. s r.o. 46680331	Obec Arneštovice 00475858	Arneštovice	84	VIII.skupina(<300př.ob.)
VoKa - ekologické stavby, spol. s r.o. 46680331	Obec Bořetice 00512257	Bořetice	70	VIII.skupina(<300př.ob.)
VoKa - ekologické stavby, spol. s r.o. 46680331	Obec Krásná Hora 00267694	Broumova Lhota	71	VIII.skupina(<300př.ob.)
VoKa - ekologické stavby, spol. s r.o. 46680331	Obec Budíkov 00247901	Budíkov	300	VIII.skupina(<300př.ob.)
VoKa - ekologické stavby, spol. s r.o. 46680331	Obec Buřenice 00512265	Buřenice, Babice, Radějov	203	VIII.skupina(<300př.ob.)
VoKa - ekologické stavby, spol. s r.o. 46680331	Obec Zachotín 00515809	Častonín	33	VIII.skupina(<300př.ob.)
VoKa - ekologické stavby, spol. s r.o. 46680331	Obec Dobrá Voda U Pacova 00511358	Černovice, Kámen	45	VIII.skupina(<300př.ob.)
VoKa - ekologické stavby, spol. s r.o. 46680331	Obec Dobrá Voda U Pacova 00511358	Dobrá Voda u Pacova	8	VIII.skupina(<300př.ob.)
VoKa - ekologické stavby, spol. s r.o. 46680331	Obec Dubovice 49056620	Dubovice	75	VIII.skupina(<300př.ob.)
VoKa - ekologické stavby, spol. s r.o. 46680331	Obec Důl 47248998	Důl	29	VIII.skupina(<300př.ob.)
VoKa - ekologické stavby, spol. s r.o. 46680331	Obec Chyšná 00583448	Chyšná	105	VIII.skupina(<300př.ob.)
VoKa - ekologické stavby, spol. s r.o. 46680331	Obec Koberovice 00248410	Koberovice, Lohenice, Lísky	161	VIII.skupina(<300př.ob.)
VoKa - ekologické stavby, spol. s r.o. 46680331	Obec Komorovice 00248436	Komorovice	186	VIII.skupina(<300př.ob.)

Benchmarking provozovatelských subjektů 2017**Vodovod – skupina VIII.**

(počet připojených obyvatel 300 a méně)

<i>Provozovatel a IČO</i>	<i>Vlastník a IČO</i>	<i>Pro místo</i>	<i>Počet zásobovaných obyvatel</i>	<i>Skupina (provozovatelský BM)</i>
VoKa - ekologické stavby, spol. s r.o. 46680331	Obec Krasíkovice 00583472	Krasíkovice	120	VIII.skupina(<300př.ob.)
VoKa - ekologické stavby, spol. s r.o. 46680331	Vodní spolek Hruštička 68550588	Krasoňov	206	VIII.skupina(<300př.ob.)
VoKa - ekologické stavby, spol. s r.o. 46680331	Obec Leskovice 00248509	Leskovice	99	VIII.skupina(<300př.ob.)
VoKa - ekologické stavby, spol. s r.o. 46680331	Obec Lidmaň 00583481	Lidmaň	274	VIII.skupina(<300př.ob.)
VoKa - ekologické stavby, spol. s r.o. 46680331	Obec Mezilesí 00248631	Mezilesí	116	VIII.skupina(<300př.ob.)
VoKa - ekologické stavby, spol. s r.o. 46680331	Obec Nová Buková 00583511	Obec Nová Buková	101	VIII.skupina(<300př.ob.)
VoKa - ekologické stavby, spol. s r.o. 46680331	Obec Proseč 00511285	Proseč	74	VIII.skupina(<300př.ob.)
VoKa - ekologické stavby, spol. s r.o. 46680331	Obec Putimov 00515965	Putimov	271	VIII.skupina(<300př.ob.)
VoKa - ekologické stavby, spol. s r.o. 46680331	Obec Rovná 00583537	Rovná u Hořepníka	57	VIII.skupina(<300př.ob.)
VoKa - ekologické stavby, spol. s r.o. 46680331	Obec Salačova Lhota 00249017	Salačova Lhota	110	VIII.skupina(<300př.ob.)
VoKa - ekologické stavby, spol. s r.o. 46680331	Obec Střítež 00511510	Střítež	92	VIII.skupina(<300př.ob.)
VoKa - ekologické stavby, spol. s r.o. 46680331	Obec Švábov 47367105	Švábov	73	VIII.skupina(<300př.ob.)
VoKa - ekologické stavby, spol. s r.o. 46680331	Obec Včelnička 00511196	Včelnička	200	VIII.skupina(<300př.ob.)
VoKa - ekologické stavby, spol. s r.o. 46680331	Obec Velký Rybník 00515931	Velký Rybník	193	VIII.skupina(<300př.ob.)
VoKa - ekologické stavby, spol. s r.o. 46680331	Obec Bratřice 00247871	Vodojem Bratřice	145	VIII.skupina(<300př.ob.)
VoKa - ekologické stavby, spol. s r.o. 46680331	Obec Vojslavice 00249394	Vojslavice	99	VIII.skupina(<300př.ob.)
VoKa - ekologické stavby, spol. s r.o. 46680331	Obec Vokov 00511307	Vokov	167	VIII.skupina(<300př.ob.)
VoKa - ekologické stavby, spol. s r.o. 46680331	Obec Vyklantice 00249408	Vyklantice	154	VIII.skupina(<300př.ob.)
VoKa - ekologické stavby, spol. s r.o. 46680331	Obec Dobrá Voda U Pacova 00511358	Vysoká Lhota, Lidmaň, Kámen	54	VIII.skupina(<300př.ob.)
VoKa - ekologické stavby, spol. s r.o. 46680331	Obec Vystrkov 00511226	Vystrkov	278	VIII.skupina(<300př.ob.)
VoKa - ekologické stavby, spol. s r.o. 46680331	Obec Zachotín 00515809	Zachotín	212	VIII.skupina(<300př.ob.)
VoKa - ekologické stavby, spol. s r.o. 46680331	Obec Zlátenka 00511498	Zlátenka	47	VIII.skupina(<300př.ob.)
VoKa - ekologické stavby, spol. s r.o. 46680331	Obec Žirov 00515914	Žirov	77	VIII.skupina(<300př.ob.)
Vrane River & Green s.r.o. 28989627	Vrane River & Green s.r.o. 28989627	Vrané River Green s.r.o.	294	VIII.skupina(<300př.ob.)
VSP Group, a.s. 25536346	VSP Group, a.s. 25536346	Olešnice	92	VIII.skupina(<300př.ob.)
ZEAS AGRO a.s. RÁBÍN 25182421	ZEAS AGRO a.s. RÁBÍN 25182421	vodovod	220	VIII.skupina(<300př.ob.)
Zemědělská společnost Dubné a. s. 26030993	Zemědělská společnost Dubné a. s. 26030993; Obec Strýčice 00581887; Obec Radošovice 00581879	vodovod Strýčice, Radošovice, Tupesy	265	VIII.skupina(<300př.ob.)
Zemědělské družstvo Miletín 00021512	Zemědělské družstvo Miletín 00021512	vodovod ZD Miletín	88	VIII.skupina(<300př.ob.)
ZOD Brniště a.s. 00119407	ZOD Brniště a.s. 00119407	Brniště	23	VIII.skupina(<300př.ob.)

5. Benchmarking provozovatelských subjektů – KANALIZACE

5.1 Benchmarking provozovatelských subjektů 2017

Kanalizace – skupina I.

(počet připojených obyvatel 500 001 a více)

5.1.1 Charakteristika skupiny

Tato skupina obsahuje dvě Porovnání. Obě Porovnání reprezentují oddílný model provozování. Jedná se o provozovatele Pražské vodovody a kanalizace, a. s. (dále PVK) pro místo Praha, který provozuje VIM vlastníků hlavního města Praha a městské části Praha-Klánovice. Druhé Porovnání je pro místo Ústecký kraj, Liberecký kraj, provozovatelem jsou Severočeské vodovody a kanalizace, a. s. (dále SČVK) a související VIM vlastní přes 100 převážně komunálních vlastníků. Většinovým vlastníkem VIM je zde Severočeská vodárenská společnost a.s. Oba provozovatelé jsou v soukromém vlastnictví pod zahraniční kontrolou.

Na kanalizační řady této skupiny je prostřednictvím 239 536 přípojek celkem napojeno 2,17 mil. obyvatel. V daném roce bylo odvedeno 135,81 mil. m³ odpadních vod včetně srážkových. Celkové náklady na odvedení a čištění těchto vod činily 4,47 mld. Kč.

Hlavní sledované ukazatele

Označení ukazatele	Název ukazatele	Pražské vodovody a kanalizace, a.s. 25656635 (Hlavní Město Praha 00064581; Městská část Praha-Klánovice 00240281)	Severočeské vodovody a kanalizace, a.s. 49099451 (Severočeská vodárenská společnost a.s. 49099469; Obec Jenišovice 00262366; Statutární Město Ústí nad Labem 00081531; atd.)
Základní ukazatele			
ZK01	Počet obyvatel připojených na stokovou síť, odvedeno na ČOV+ VV (obyv.)	1 268 557,00	903 294,00
ZK04	Kanalizační stoky, celková délka (km)	3 666,28	3 897,55
ZK08	Odpadní vody vypouštěné stokovou sítí přímo do vodního recipientu (tis. m ³)	0,00	585,82
ZK09	Odpadní vody odvedené stokovou sítí na ČOV (tis. m ³)	118 116,45	45 329,96
ZKC34	18. Cena pro stočné (Kč/m ³)	33,91	42,02
ZKC47	4.1 Odpisy (mil. Kč)	0,00	0,00
ZKC49	4.3 Nájem infrastrukturního majetku (mil. Kč)	1 315,37	805,33
ZKC50	4.4 Prostředky obnovy infrastrukturního majetku (mil. Kč)	0,00	0,00
ZKC52	5.2 Ostatní provozní náklady externí (mil. Kč)	298,33	55,30
ZKC54	10. Úplné vlastní náklady (mil. Kč)	2 769,80	1 700,78
ZKC61	11. Jednotkové náklady (Kč/m ³)	30,73	37,23
DK69	Hustota přípojek (ks/km)	33,17	30,26
Výrobní ukazatele			
KV00	Množství fakturované odpadní vody včetně vod srážkových (mil. m ³)	90,13	45,69
KV01	Počet připojených obyvatel na 1 přípojku (obyv./příp.)	10,43	7,66
KV02	Počet připojených obyvatel na 1 km sítě (obyv./km)	346,01	231,76
KV03	Vypouštěné odpadní vody včetně vod srážkových na 1 připojeného obyvatele (m ³ /obyv.)	71,05	50,58
KV08	Podíl vyčištěných odpadních na celkem vyprodukovaných OV (%)	100,00	98,72
KV10	Podíl nevyhovujících vzorků z kanalizace (volné výustě) (%)	-	0,13
KV11	Podíl nevyhovujících vzorků vypouštěných odpadních vod z ČOV (%)	0,00	0,98
Personální ukazatele			
ZKC56	C. Počet pracovníků (osob)	464,50	562,12
KP01	Vypouštěné odpadní vody včetně srážkových na 1 pracovníka společnosti (tis. m ³ /prac.)	194,03	81,28
KP02	Čištění odpadní vody na ČOV na 1 pracovníka společnosti (tis. m ³ /prac.)	253,56	166,04
KP03	Počet připojených obyvatel na 1 pracovníka společnosti (obyv./prac.)	2 731,02	1 606,94
KP05	Počet pracovníků na 1000 přípojek (prac./1000příp.)	3,82	4,77
KP07	Mzdové náklady na 1 m ³ odpadní vody (včetně srážkových a balastních) (Kč/m ³)	2,20	5,03

Ekonomické ukazatele			
KE00	Stočné celkem (tis. Kč)	3 056 166,59	1 919 767,74
KE03	Podíl kalkulačního zisku k rozdělení na ÚVN (bez části na rozvoj a obnovu) (%)	10,34	12,88
KE04	Podíl kalkulačního zisku na stočném celkem (%)	9,37	11,41
KE05	Jednotkový kalkulační zisk (Kč/m ³)	3,18	4,79
KE07	Hodnota infrastrukturního majetku na 1 připojeného obyvatele (tis. Kč/obyv.)	48,05	68,13
OKF	Operační koeficient (-)	1,10	1,13
Environmentální ukazatele			
ZKč26	Využití a zneškodnění kalu – přímá aplikace na zemědělské a lesní půdě (t sušiny)	20 546,98	0,00
ZKč27	Využití a zneškodnění kalu – kompostování (t sušiny)	2 595,38	0,00
ZKč28	Využití a zneškodnění kalu – skládkování (t sušiny)	0,00	0,00
ZKč29	Využití a zneškodnění kalu – spalování (t sušiny)	595,97	0,00
ZKč30	Využití a zneškodnění kalu – rekultivace (t sušiny)	318,25	13 826,85
ZKč31	Využití a zneškodnění kalu – převoz do jiné ČOV ke zpracování (t sušiny)	0,00	0,00

5.1.2 Základní ukazatele

Celková délka kanalizačních stok skupiny činí 7 563,83 km a průměrná hustota kanalizačních přípojek je 31,71 přípojek na km kanalizačních stok. U obou Porovnaní byla vykázána srovnatelná hustota přípojek. Dále k Porovnaním náleží 206 ČOV, kde bylo vyčištěno celkem 211,11 mil. m³ odpadních vod. Průměrná cena pro stočné činí 37,97 Kč/m³.

Jelikož se u obou Porovnaní jedná o čistě oddílný model, jsou odpisy a prostředky obnovy vykázané v Porovnaní v kalkulačních položkách 4.1 a 4.4 nulové. Nájemné vykázané v kalkulační položce 4.3 činilo celkem 2,12 mld. Kč. Podíl nájemného k hodnotě VIM podle orientačních ukazatelů je u Porovnaní pro místo Praha o 65 % vyšší než u Porovnaní pro místo Ústecký kraj, Liberecký kraj. Opravy celkem za skupinu činí 677,84 mil. Kč. Podíl zisku určený na obnovu a rozvoj VIM je nulový u obou Porovnaní.

5.1.3 Výrobní ukazatele

V počtu připojených obyvatel na kilometr sítě se dvě Porovnaní skupiny výrazně liší. Pro Porovnaní pro místo Praha provozovatele PVK bylo spočteno 346,01 obyvatel na km sítě a pro místo Ústecký kraj, Liberecký kraj provozovatele SČVK 231,76 obyvatel na km sítě, tj. o 114,26 připojených obyvatel méně.

Celkem za skupinu bylo odvedeno 135,81 mil. m³ odpadních vod včetně srážkových, průměrně na jednoho připojeného obyvatele připadalo 60,81 m³ odvedené odpadní vody včetně vod srážkových za rok. V tomto ukazateli je mezi dvěma Porovnaními opět významný rozdíl. V Porovnaní pro místo Praha vychází na každého připojeného obyvatele 71,05 m³ odpadní vody za rok, pro místo Ústecký kraj, Liberecký kraj je to téměř o třetinu méně (50,58 m³/obyv./rok).

Veškerá odpadní voda je v případě Porovnaní pro místo Praha odvedená na ČOV. Pro místo Ústecký kraj, Liberecký kraj je 1,28 % odpadní vody odváděno kanalizací na volné výustě, tj. přímo do recipientu. V následujícím grafu je zobrazeno procentuální množství odpadní vody celé skupiny vedoucí na ČOV a na volné výustě.

Odpadní vody podle způsobu odvádění (množství OV)

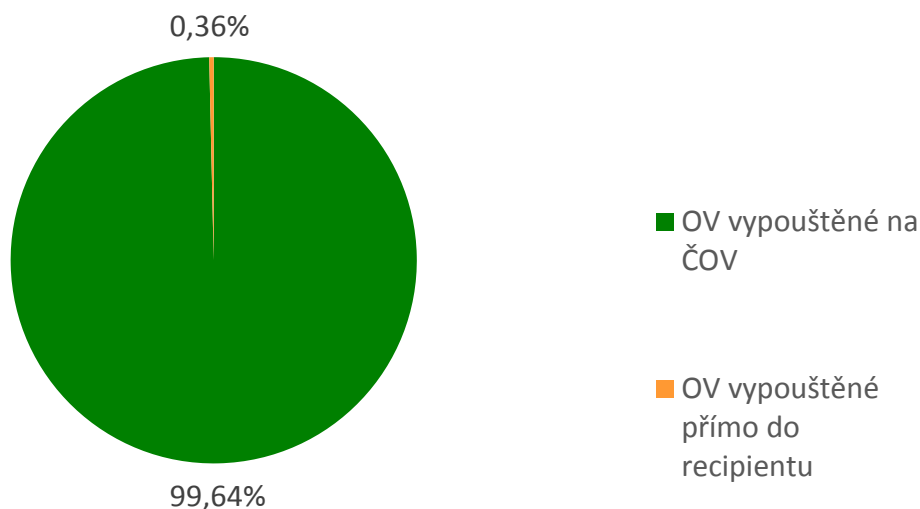

Kvalita vypouštěných odpadních vod se kontroluje analýzou odebraných vzorků vypouštěných vod z ČOV i z volných výustí. V této skupině bylo celkem odebráno 2 732 vzorků odpadních vod vypouštěných ze souvisejících ČOV, z toho nevyhovujících bylo 23 vzorků souvisejících s Porovnáním pro místo Ústecký kraj, Liberecký kraj (tj. necelé 1 %). Z odpadních vod vypouštěných přímo do vodního recipientu bylo odebráno 752 vzorků, nevyhovující byl pouze jeden vzorek. Ve skupině se nevyskytuje podíl nevyhovujících vzorků vypouštěných odpadních vod z volných výustí nebo z ČOV vyšší než 20 %.

5.1.4 Personální ukazatele

Celkem za skupinu bylo vykázáno 1 027 pracovníků provozovatelských subjektů. Počet připojených obyvatel na jednoho pracovníka vychází pro Porovnání provozovatele PVK vyšší o 1 124,08 obyv./prac. (tj. o 70 %) než u Porovnání SČVK. Počet pracovníků na 1 000 přípojek je u PVK o 20 % nižší. Těmto skutečnostem odpovídají jednotkové mzdové náklady, které v případě PVK činí 2,20 Kč/m³ a u SČVK činí 5,03 Kč/m³, tj. více než dvojnásobek. Jednotkové ostatní provozní náklady externí jsou naopak vyšší u provozovatele PVK, a to 3,31 Kč/m³, u provozovatele SČVK činí 1,21 Kč/m³, tj. méně než polovinu. V kalkulační položce Ostatní provozní náklady externí jsou zahrnuty nakupované externí služby a mohou částečně nahrazovat mzdové náklady, avšak obsahují i zisk dodavatele těchto služeb. Z hodnot výše uvedených ukazatelů se lze domnívat, že SČVK zabezpečují odvod a čištění odpadních vod ve srovnání s PVK v mnohem větší míře z vlastních zdrojů.

5.1.5 Ekonomické ukazatele

Celkové stočné za skupinu v daném roce činilo 4,98 mld. Kč, z toho kalkulační zisk činí 505,35 mil. Kč, tj. 10,15 %. Porovnání SČVK vykazuje podíl kalkulačního zisku na ÚVN o 2,54 % vyšší než Porovnání PVK.

Průměrná cena pro stočné ve skupině činí 37,97 Kč/m³ a průměrná výše podílu zisku na ÚVN 11,61 %. Cena pro stočné v Porovnání pro místo Praha provozovatele PVK je o 8,11 Kč nižší oproti Porovnání SČVK. Srovnatelný rozdíl je i v jednotkových ÚVN, které se liší

o 6,50 Kč/m³ (u PVK jsou nižší). Množství fakturované odpadní vody včetně vod srážkových je na Porovnání PVK téměř dvojnásobné oproti Porovnání SČVK. Provozovatel PVK může dosahovat vyšších úspor z rozsahu. Obě Porovnání vykazují podíl ze zisku na rozvoj a obnovu VIM v nulové výši a OKF větší než 1.

5.1.6 Environmentální ukazatele

Na kanalizační stoky je celkem připojeno 2,17 mil. obyvatel. Z toho je pouhých 7 001 obyvatel připojeno na síť vedoucí přímo do vodního recipientu. Celkový objem fakturované odvedené odpadní vody činil 135,81 mil. m³. Na ČOV bylo odvedeno 99,36 % z celkem vyprodukovaných odpadních vod a v souvisejících VÚME bylo vykázáno 206 ČOV.

Nedílnou součástí odpadních vod je vznik čistírenských kalů. Při hodnocení provozovatelských subjektů jsou upřednostněny ty způsoby likvidace kalů, které nejméně zatěžují životní prostředí. Těmi jsou kompostování, rekultivace a přímá aplikace kalů na zemědělské půdě. V ČOV náležících k Porovnáním této skupiny bylo vyprodukováno celkem 37,88 tis. tun sušiny. O tom, jak byla tato sušina zlikvidována, vypovídají následující tabulka a graf. Je třeba zdůraznit, že tyto údaje nezahrnují kaly z odpadní vody předané k čištění jiným subjektům, ale pouze kaly z ČOV, které byly na Porovnání uvedeny jako související s cenou.

Způsob nakládání s kaly - využití a zneškodnění kalu	Počet Porovnaní	Celkem tun sušiny
Přímá aplikace na zemědělské a lesní půdě	1	20 546,98
Kompostování	1	2 595,38
Skládkování	0	-
Spalování	1	595,97
Rekultivace	2	14 145,10
Převoz do jiné ČOV ke zpracování	0	-
žádný způsob	0	-

Využití a zneškodnění kalu

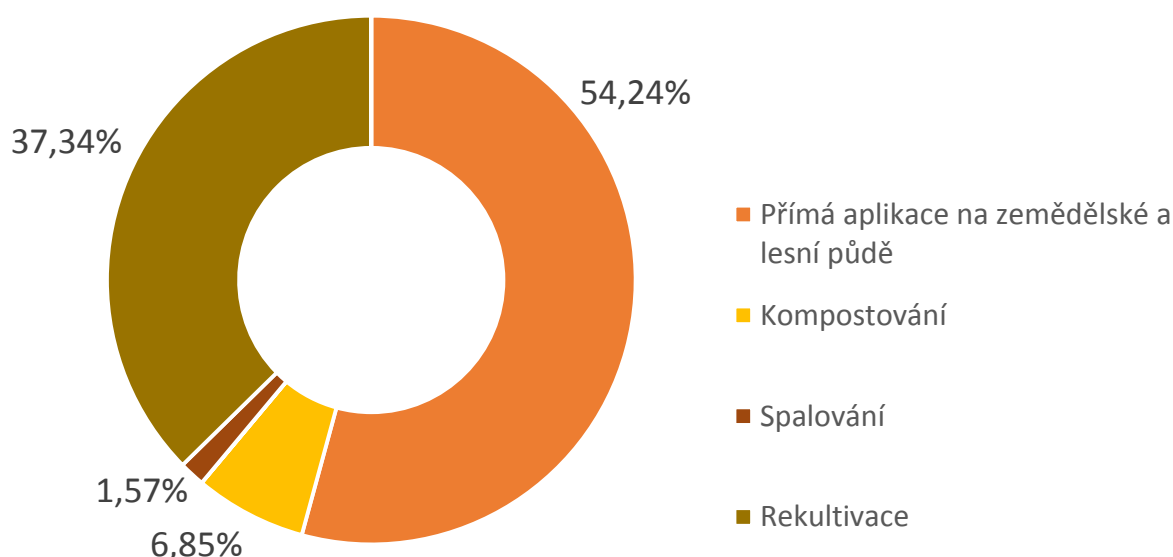

5.1.7 Porovnání splňující vybraná kritéria

Pro hodnocení Porovnání z pohledu plnění cílů regulace byly stanoveny mezní hodnoty vybraných ukazatelů (kritérií), které by měly znamenat zabezpečení samofinancovatelnosti provozování a obnovy VIM. Způsob stanovení těchto hodnot je uveden v kapitole 2.2. Následující tabulka uvádí konkrétní hodnoty kritérií pro tuto skupinu.

Operační koeficient	$1 \leq OKF \leq 1,5$
Cena pro stočné	= medián Porovnání splňujících podmínku pro OKF (tj. 37,97 Kč/m ³) +/- 10 %
Podíl čištěných odpadních vod	≥ průměr skupiny, tj. 99,36 %
Jednotkové náklady	≥ 3,70 Kč/m ³ (tj. než 10 % percentil údajů za rok 2016)

Protože se ve skupině nacházejí pouze dvě Porovnání, jsou v následující tabulce uvedeny hodnoty kritérií ve skupině a dalších dvou ukazatelů pro všechna Porovnání a stejně tak jsou tyto hodnoty zobrazeny v následujícím grafu.

Kritérium	PVK	SČVK
Operační koeficient (-)	1,10	1,13
Cena pro stočné (Kč/m ³)	33,91	42,02
Podíl čištěných odpadních vod (%)	100,00	98,72
Podíl generovaných prostředků na obnovu a rozvoj k hodnotě VIM (%)	2,92	1,65
Vypouštěné OV včetně srážkových na 1 pracovníka (tis. m ³ /prac.)	194,03	81,28
Jednotkové náklady (Kč/m ³)	30,73	37,23

Následující graf (glyph) porovnává hodnoty ukazatelů z tabulky obou Porovnání. Je z něj patrné, že nejvíce se odlišují v personálním ukazateli vypouštěných OV včetně srážkových na 1 pracovníka. Tento rozdíl je popisován v kapitole 5.1.4 Personální ukazatele. Druhý významný rozdíl se vyskytuje u ukazatele podíl generovaných prostředků na obnovu a rozvoj VIM. Tento rozdíl vyplývá zejména z odlišných podílů nájemného (hlavní zdroj generování prostředků obnovy VIM v čistě oddílném modelu provozování) k hodnotě VIM podle orientačních ukazatelů (blíže viz kapitola 5.1.2 Základní ukazatele).

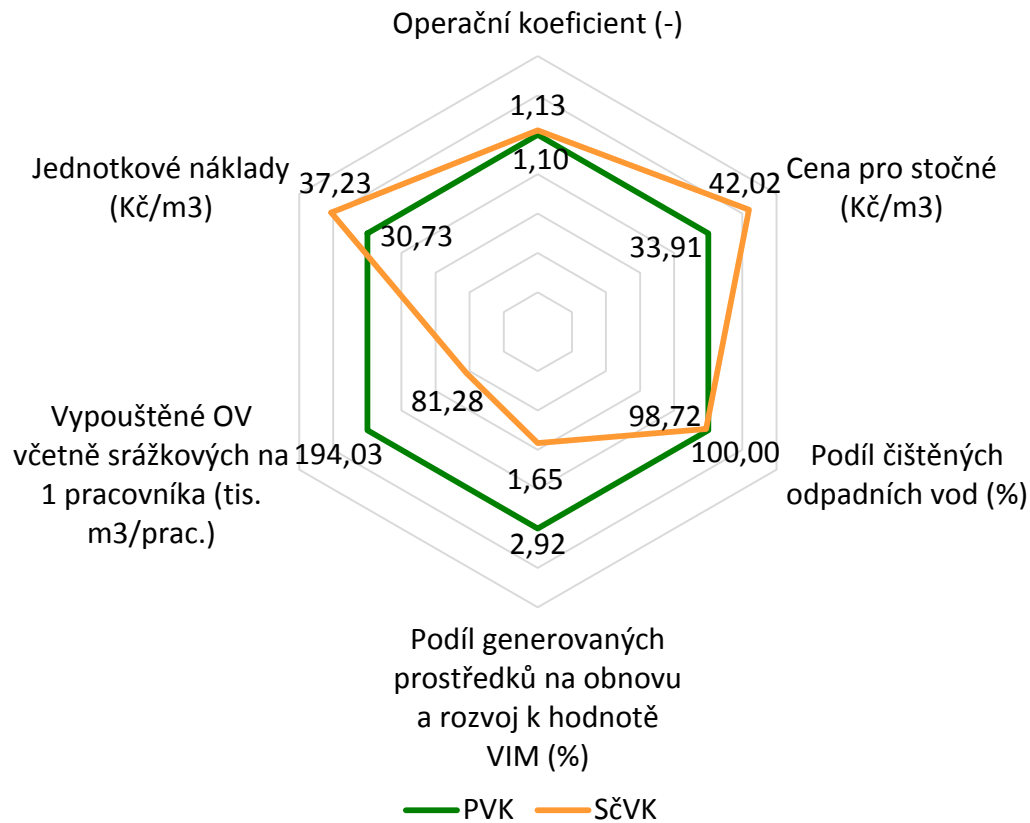

5.1.8 Seznam provozovatelských subjektů

Provozovatel a IČO	Vlastník a IČO	Pro místo	Počet obyvatel připojených na stokovou síť, odvedeno na ČOV+VV	Skupina (provozovatelský BM)
Pražské vodovody a kanalizace, a.s. 25656635	Hlavní Město Praha 00064581; Městská část Praha-Klánovice 00240281	Praha	1 268 557	I.skupina (>500 000př.ob.)
Severočeské vodovody a kanalizace, a.s. 49099451	Severočeská vodárenská společnost a.s. 49099469; Obec Jenišovice 00262366; Statutární Město Ústí nad Labem 00081531; Město Terezín 00264474; Obec Svijany 00671908; Obec Ledčice 00236993; Obec Měrunice 00266477; Obec Hřensko 00261351; Obec Liběšice 00263893; Obec Jimlín 00556327; Obec Vlastislav 00481661; Obec Vrbičany 00828807; Obec Malé Březno 00266060; Obec Černouček 00526428; Obec Záluží 00526452; Obec Libotenice 00263940; Obec Nové Dvory 00264113; Obec Vrbice 00264652; Obec Blažim 00556246; Obec Tuchořice 00265624; Obec Bílý Kostel Nad Nisou 00672106; Obec Jenišovice 00262366; Město Varnsdorf 00261718; Město Louny 00265209; Obec Radovesice 00526088; Město Jiříkov 00261424; Město Šluknov 00261688; Vlastník neuveden 00000000; Město Krupka 00266418; Město Lučany nad Nisou 00262455; OPTIMUM DP s.r.o. 25012037; Statutární město Liberec 00262978; DP REAL IMMO s.r.o. 28261496; Bytové družstvo IMOBILIEN 27291120; Město Česká Kamenice 00261220; Město Jílové 00261408; Město Třebenice 00264521; Město Budyně nad Ohří 00263427; Město Hrob 00266337; SUEZ Využití zdrojů a.s. 25638955; NATUR CZ spol. s.r.o. 28679318; Statutární město Jablonec nad Nisou 00262340; Město Velké Hamry 00262595; Město Ralsko 00831514; Obec Hrušovany 00261874; Obec Stráž Nad Nisou 00671916; Obec Březno 00261823; ZP STAV CZ s.r.o. 25488996; Statutární město Chomutov	Ústecký kraj, Liberecký kraj	903 294	I.skupina (>500 000př.ob.)

Provozovatel a IČO	Vlastník a IČO	Pro místo	Počet obyvatel připojených na stokovou síť, odvedeno na ČOV+VV	Skupina (provozovatelský BM)
	00261891; Obec Málkov 00262013; Město Kadaň 00261912; Město Klášterec nad Ohří 00261939; Město Bohušovice nad Ohří 00263362; Obec Mlékojedy 00526151; Město Štětí 00264466; František Toušek 00000000; Obec Žitenice 00264725; Město Lom 00266035; Chládek & Tintěra, a.s. 62743881; Obec Havraň 00265918; Statutární město Most 00266094; Obec Lužice 00266051; Obec Želenice 00266205; Město Kryry 00265080; Obec Lubenec 00265217; Město Podbořany 00265365; Podhola - stavební firma s.r.o 27295443; Obec Modlany 00266493; Obec Zabrušany 00266647; Obec Libouchec 00266833; M2 Sors s.r.o 27332748; Obec Staňkovice 00556432; Ústecký kraj 70892156; Město Zatec 00265781; Město Dubá 00260479; Obec Jestřebí 00260878; Obec Provodín 00524760; Město Stráž Pod Ralskem 00260967; Obec Hamr Na Jezeře 00673498; Město Nový Bor 00260771; BALTAXIA a.s. 25013921; Obec Držkov 00262315; Město Mimoň 00260746; Město Zákupy 00261114; Obec Hrobčice 00266345; Obec Polepy 00264202; Obec Bořislav 00266248; Město Duchcov 00266299; Město Česká Lípa 00260428; Město Žandov 00261131; Město Český Dub 00262722; Obec Strupčice 00262145; Obec Nezabylice 00673170; Městys Brozany nad Ohří 00263397; Obec Ploskovice 00264164; Obec Velké Žernoseky 00264610; Obec Brandov 00265837; Obec Lenešice 00265098; Městys Peruc 00265331; Obec Čížkovice 00263486; Obec Jenčice 00481670; Obec Třebívlice 00264539; Obec Bečov 00265811; Obec Braňany 00265845; Obec Petrohrad 00480975; Obec Ctiněves 00263443; Obec Kleneč 00263800; Obec Krabčice 00263834; Obec Martiněves 00264024; Obec Hrobce 00263664; Město Roudnice nad Labem 00264334; Obec Židovice 00526479; Obec Vilémov 00261769; Městys Holany 00260525; Obec Janov Nad Nisou 00262358; Obec Maršovice 00262471; Obec Pulečny 00832332; Město Hodkovice nad Mohelkou 00262820; Město Hrádek nad Nisou 00262854; Město Jablonné V Podještědí 00260576; Obec Šimonovice 00671886; Obec Radvanec 46750690; Město Desná 00262307; Město Smržovka 00262579; Obec Račice 00525413			

5.2 Benchmarking provozovatelských subjektů 2017

Kanalizace – skupina II.

(počet připojených obyvatel 200 001 – 500 000)

5.2.1 Charakteristika skupiny

Tato skupina obsahuje tři Porovnání. Všechna Porovnání reprezentují kombinovaný model provozování (provozovatel je jedním z vlastníků). Jedná se o Porovnání pro místo Ostrava provozovatele Ostravské vodárny a kanalizace, a.s. (dále OVaK), většinovým vlastníkem VIM je zde Statutární město Ostrava. Provozovatel je soukromého charakteru pod zahraniční kontrolou.

Druhé Porovnání je pro místo Statutární město Brno s komunálním provozovatelem Brněnské vodárny a kanalizace, a.s. (dále BVaK) a s několika vlastníky VIM, většinovým vlastníkem je Statutární město Brno.

Třetí Porovnání je pro místo A 1 SmVaK s provozovatelem soukromým pod zahraniční kontrolou Severomoravské vodovody a kanalizace Ostrava a.s. (dále SmVaK), které jsou zároveň i většinovým vlastníkem VIM.

Na kanalizační řady této skupiny je prostřednictvím 112 212 přípojek připojeno 1,12 mil. obyvatel. V daném roce bylo odvedeno 67,08 mil. m³ odpadních vod včetně srážkových. Celkové náklady na odvedení a čištění těchto vod činily 1,91 mld. Kč.

Hlavní sledované ukazatele

Označení ukazatele	Název ukazatele	Brněnské vodárny a kanalizace, a.s. 46347275 (Statutární město Brno 44992785; Brněnské vodárny a kanalizace, a.s. 46347275; zastoupen panem Svatoplukem Krejčím 00000000; atd.)	Ostravské vodárny a kanalizace a. s. 45193673 (Statutární město Ostrava 00845451; Ostravské vodárny a kanalizace a. s. 45193673; DIAMO, státní podnik 00002739; atd.)	Severomoravské vodovody a kanalizace Ostrava a.s. 45193665 (Severomoravské vodovody a kanalizace Ostrava a.s. 45193665; Statutární město Karviná 00297534; Statutární město Frýdek-Místek 00296643; atd.)
Základní ukazatele				
ZK01	Počet obyvatel připojených na stokovou síť, odvedeno na ČOV+ VV (obyv.)	378 153,00	282 510,00	456 086,50
ZK04	Kanalizační stoky, celková délka (km)	874,86	871,74	1 480,18
ZK08	Odpadní vody vypouštěné stokovou sítí přímo do vodního recipientu (tis. m ³)	0,00	1 386,13	101,45
ZK09	Odpadní vody odvedené stokovou sítí na ČOV (tis. m ³)	26 945,03	14 228,87	24 118,52
ZKC34	18. Cena pro stočné (Kč/m ³)	33,62	34,17	32,45
ZKC47	4.1 Odpisy (mil. Kč)	0,00	0,62	203,84
ZKC49	4.3 Nájem infrastrukturního majetku (mil. Kč)	412,82	228,85	9,45
ZKC50	4.4 Prostředky obnovy infrastrukturního majetku (mil. Kč)	0,00	0,00	72,73
ZKC52	5.2 Ostatní provozní náklady externí (mil. Kč)	9,45	35,19	55,53
ZKC54	10. Úplné vlastní náklady (mil. Kč)	845,20	437,05	627,57
ZKC61	11. Jednotkové náklady (Kč/m ³)	31,37	29,65	24,71
DK69	Hustota přípojek (ks/km)	49,82	26,07	31,01
Výrobní ukazatele				
KV00	Množství fakturované odpadní vody včetně vod srážkových (mil. m ³)	26,95	14,74	25,40
KV01	Počet připojených obyvatel na 1 přípojku (obyv./příp.)	8,68	12,43	9,94
KV02	Počet připojených obyvatel na 1 km sítě (obyv./km)	432,24	324,08	308,13
KV03	Vypouštěné odpadní vody včetně vod srážkových na 1 připojeného obyvatele (m ³ /obyv.)	71,25	52,18	55,69
KV08	Podíl vyčištěných odpadních na celkem vyprodukovaných OV (%)	100,00	91,12	99,58

Označení ukazatele	Název ukazatele	Brněnské vodárny a kanalizace, a.s. 46347275 (Statutární město Brno 44992785; Brněnské vodárny a kanalizace, a.s. 46347275; zastoupen panem Svatoplukem Krejčím 00000000; atd.)	Ostravské vodárny a kanalizace a. s. 45193673 (Statutární město Ostrava 00845451; Ostravské vodárny a kanalizace a. s. 45193673; DIAMO, státní podnik 00002739; atd.)	Severomoravské vodovody a kanalizace Ostrava a.s. 45193665 (Severomoravské vodovody a kanalizace Ostrava a.s. 45193665; Statutární město Karviná 00297534; Statutární město Frýdek-Místek 00296643; atd.)
KV10	Podíl nevyhovujících vzorků z kanalizace (volné výustě) (%)	-	0,53	0,00
KV11	Podíl nevyhovujících vzorků vypouštěných odpadních vod z ČOV (%)	2,06	0,00	0,00
Personální ukazatele				
ZKC56	C. Počet pracovníků (osob)	221,58	146,00	284,21
KP01	Vypouštěné odpadní vody včetně srážkových na 1 pracovníka společnosti (tis. m ³ /prac.)	121,60	100,97	89,36
KP02	Čištěné odpadní vody na ČOV na 1 pracovníka společnosti (tis. m ³ /prac.)	154,65	207,68	151,06
KP03	Počet připojených obyvatel na 1 pracovníka společnosti (obyv./prac.)	1 706,61	1 935,00	1 604,77
KP05	Počet pracovníků na 1000 přípojek (prac./1000příp.)	5,08	6,42	6,19
KP07	Mzdové náklady na 1 m ³ odpadní vody (včetně srážkových a balastních) (Kč/m ³)	0,71	5,68	6,99
Ekonomické ukazatele				
KE00	Stočné celkem (tis. Kč)	905 892,04	503 734,14	824 158,84
KE03	Podíl kalkulačního zisku k rozdělení na ÚVN (bez části na rozvoj a obnovu) (%)	7,18	15,26	31,33
KE04	Podíl kalkulačního zisku na stočném celkem (%)	6,70	13,24	23,85
KE05	Jednotkový kalkulační zisk (Kč/m ³)	2,25	4,52	7,74
KE07	Hodnota infrastrukturního majetku na 1 připojeného obyvatele (tis. Kč/obyv.)	45,84	48,32	42,21
OKF	Operační koeficient (-)	1,07	1,15	1,31
Environentální ukazatele				
ZKč26	Využití a zneškodnění kalu – přímá aplikace na zemědělské a lesní půdě (t sušiny)	0,00	0,00	0,00
ZKč27	Využití a zneškodnění kalu – kompostování (t sušiny)	5 240,00	0,00	0,00
ZKč28	Využití a zneškodnění kalu – skládkování (t sušiny)	0,00	0,00	0,00
ZKč29	Využití a zneškodnění kalu – spalování (t sušiny)	2 869,00	0,00	0,00
ZKč30	Využití a zneškodnění kalu – rekultivace (t sušiny)	0,00	7 661,60	7 718,11
ZKč31	Využití a zneškodnění kalu – převoz do jiné ČOV ke zpracování (t sušiny)	0,00	0,00	593,69

5.2.2 Základní ukazatele

Celková délka kanalizačních stok skupiny činí 3 226,78 km a průměrná hustota kanalizačních přípojek je 35,63 přípojek na km kanalizačních stok. Hustota přípojek dosahuje nejvyšší hodnoty u Porovnání pro místo Ostrava, a to téměř 50 přípojek na kilometr. Průměrná cena pro stočné ve skupině činí 33,41 Kč/m³ a od tohoto průměru se Porovnání skupiny liší max. o 0,96 Kč. Výraznější rozdíly jsou v jednotkových ÚVN a v podílu kalkulačního zisku na ÚVN. Nejnižší jednotkové ÚVN dosahuje Porovnání A 1 SmVaK (24,71 Kč/m³), zároveň je zde nejvyšší podíl kalkulačního zisku na ÚVN skupiny, a to 31,33 %, přičemž průměr skupiny je 17,92 %.

Prostředky na obnovu byly tvořeny v kalkulačních položkách nájemné VIM v celkové výši 651,12 mil. Kč, odpisy VIM ve výši 204,46 mil. Kč, přičemž odpisy vykázané v Porovnání A 1 SmVaK byly vykázány ve výši 203,84 mil. Kč. Tato skutečnost odpovídá tomu, že SmVaK vlastní většinu provozovaného VIM. Řádek 4.4 Prostředky obnovy VIM byl nenulový pouze na Porovnání A 1 SmVaK a činil 72,73 mil. Kč. Opravy VIM celkem za skupinu 187,55 mil. Kč. Podíl zisku určený na obnovu a rozvoj VIM je nulový ve všech Porovnáních skupiny.

5.2.3 Výrobní ukazatele

Průměrný počet připojených obyvatel na kilometr sítě činil 354,82 obyvatel/km sítě. Celkem za skupinu bylo odvedeno 67,08 mil. m³ odpadních vod včetně srážkových, průměrně na jednoho připojeného obyvatele připadalo 59,71 m³ odvedené odpadní vody včetně vod srážkových za rok.

Průměrný podíl odpadní vody odvedené na ČOV činí za skupinu 96,90 %. Nejvíce odpadní vody odvedené na volné výustě (necelých 9 %) souvisí s Porovnáním pro místo Ostrava. V následujícím grafu jsou zobrazen podíly odpadní vody vedoucí na ČOV a na volné výustě za skupinu.

Odpadní vody podle způsobu odvádění (množství OV)

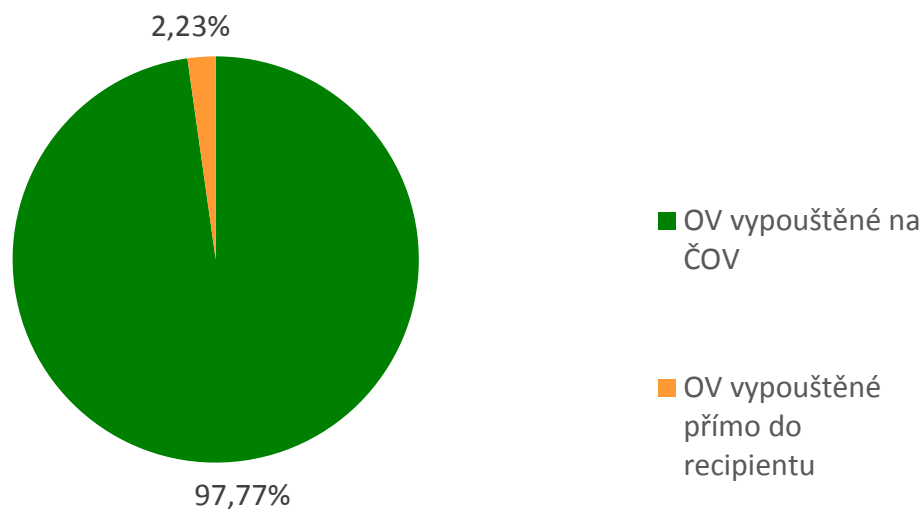

Kvalita vypouštěných odpadních vod se kontroluje analýzou odebraných vzorků vypouštěných vod z ČOV i z volných výustí. V této skupině bylo celkem odebráno 1 265 vzorků odpadních vod vypouštěných ze souvisejících ČOV, z toho nevyhovujících bylo 7 vzorků, tedy 0,55 %. Z odpadních vod vypouštěných přímo do vodního recipientu bylo odebráno 516 vzorků, nevyhovujících byly 2, tj. 0,39 % vzorků. Ve skupině se nevyskytuje podíl nevyhovujících vzorků vypouštěných odpadních vod z volných výustí nebo z ČOV vyšší než 20 %.

5.2.4 Personální ukazatele

Celkem za skupinu bylo vykázáno 652 pracovníků provozovatelských subjektů. Průměrně připadá na jednoho pracovníka 1 748,79 připojených obyvatel. Průměrný počet pracovníků na 1000 přípojek činí 5,90 pracovníka.

Průměrné mzdové náklady činí 4,46 Kč/m³ a průměrné ostatní provozní externí náklady 1,64 Kč/m³. Nejnižší jednotkové mzdové náklady i ostatní provozní externí náklady byly spočteny u Porovnání pro místo Statutární město Brno, jsou dohromady cca 1,06 Kč/m³. U ostatních dvou Porovnání mzdové náklady převyšují 5 Kč/m³ a ostatní provozní externí náklady převyšují 2 Kč/m³. Rozdíl je zřejmě způsoben zejména tím, že odpadní voda související s Porovnáním pro místo Statutární město Brno je předávána k čištění jinému provozovateli.

Mzdové náklady týkající se ČOV jsou zahrnuty v položce odpadní vody předaná, která u tohoto Porovnání vychází 9,46 Kč/m³. Ostatní dvě Porovnání zahrnují i ČOV a množství odpadní vody předané je u nich nulové.

5.2.5 Ekonomické ukazatele

Celkové stočné za skupinu v daném roce činilo 2,23 mld. Kč, z toho je kalkulační zisk 323,97 mil. Kč, tj. 14,50 %. Průměrná cena pro stočné činí 33,41 Kč/m³ a průměrná výše podílu zisku na úplných vlastních nákladech 17,92 %. Žádné z Porovnání nevykazuje podíl ze zisku na rozvoj a obnovu VIM. Pro všechna Porovnání skupiny vychází OKF větší než 1. Nejvyšší zisk a to jak v absolutní částce, tak i jako podílu na ÚVN vykazuje Porovnání SmVak (viz níže uvedená tabulka). Tento podíl činí 31,33 %, procentuálně se jedná o dvojnásobek oproti druhému nejvyššímu zisku, který je 15,26 %. Ceny pro stočné se příliš neodchylují od průměru skupiny, který činí 33,41 Kč/m³.

Provozovatel a IČO	Vlastník a IČO	Pro místo	Kalkulační zisk (mil. Kč)	Podíl kalkulačního zisku na ÚVN (%)
Severomoravské vodovody a kanalizace Ostrava a.s. 45193665	Severomoravské vodovody a kanalizace Ostrava a.s. 45193665; Statutární město Karviná 00297534; Statutární město Frýdek-Místek 00296643; atd.	A 1 SmVaK + A 13 Kanál Rychvald + A 14 Kanál Albrechtice + A 21 Kanál Dolní Domaslavice	196,593	31,33

5.2.6 Environmentální ukazatele

Na kanalizační stoky skupiny je celkem připojeno 1,12 mil. obyvatel. Z toho je pouhých 18 427 obyvatel připojeno na síť vedoucí přímo do vodního recipientu. Celkový objem fakturované odvedené odpadní vody činil 67,08 mil. m³. Na ČOV bylo odvedeno průměrně za skupinu 96,90 % z celkem vyprodukovaných odpadních vod. Celkem za skupinu bylo v souvisejících VÚME vykázáno 53 ČOV.

Nedílnou součástí odpadních vod je vznik čistírenských kalů. Při hodnocení provozovatelských subjektů jsou upřednostněny ty způsoby likvidace kalů, které nejméně zatěžují životní prostředí. Těmi jsou kompostování, rekultivace a přímá aplikace kalů na zemědělské půdě. V ČOV náležitých k Porovnáním této skupiny bylo vyprodukováno celkem 24,08 tis. tun sušiny. O tom, jak byla tato sušina zlikvidována, vypovídají následující tabulka a graf. Je třeba zdůraznit, že tyto údaje nezahrnují kaly z odpadní vody předané k čištění jiným subjektům, ale pouze kaly z ČOV, které byly na Porovnání uvedeny jako související s cenou.

Způsob nakládání s kaly - využití a zneškodnění kalu	Počet Porovnání	Celkem tun sušiny
Přímá aplikace na zemědělské a lesní půdě	1	-
Kompostování	2	5 240,00
Skládkování	1	-
Spalování	2	2 869,00
Rekultivace	2	15 379,71
Převoz do jiné ČOV ke zpracování	1	593,69
žádný způsob	0	-

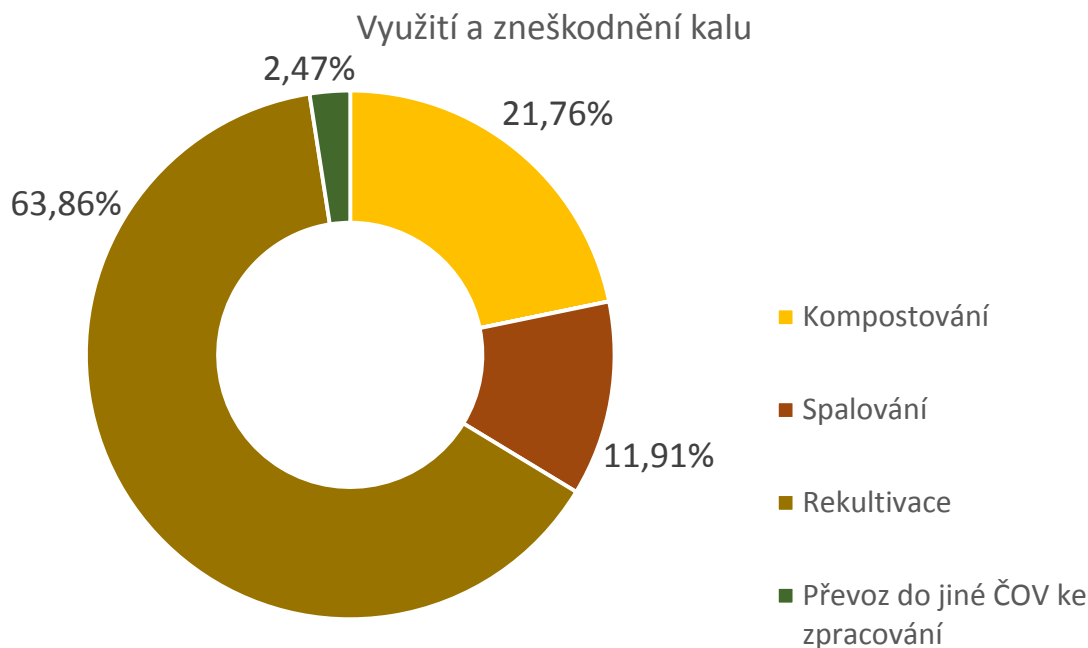

5.2.7 Porovnání splňující vybraná kritéria

Pro hodnocení Porovnání z pohledu plnění cílů regulace byly stanoveny mezní hodnoty vybraných ukazatelů (kritérií), které by měly znamenat zabezpečení samofinancovatelnosti provozování a obnovy VIM. Způsob stanovení těchto hodnot je uveden v kapitole 2.2. Následující tabulka uvádí konkrétní hodnoty kritérií pro tuto skupinu.

Operační koeficient	$1 \leq OKF \leq 1,5$
Cena pro stočné	= medián Porovnání splňujících podmínku pro OKF (tj. 33,62 Kč/m ³) +/- 10 %
Podíl čištěných odpadních vod	≥ průměr skupiny, tj. 96,90 %
Jednotkové náklady	≥ 3,70 Kč/m ³ (tj. než 10 % percentil údajů za rok 2016)

Protože ve skupině se nacházejí pouze tři Porovnání, jsou v následující tabulce uvedeny hodnoty kritérií ve skupině a dalších dvou ukazatelů pro všechna Porovnání a stejně tak jsou tyto hodnoty zobrazeny v následujícím grafu.

Kritérium	SmVaK	BVaK	OVaK
Operační koeficient (-)	1,07	1,15	1,31
Cena pro stočné (Kč/m ³)	33,62	34,17	32,45
Podíl čištěných odpadních vod (%)	100,00	91,12	99,58
Podíl generovaných prostředků na obnovu a rozvoj k hodnotě VIM (%)	2,98	2,19	1,56
Vypouštěné OV včetně srážkových na 1 pracovníka (tis. m ³ /prac.)	121,60	100,97	89,36
Jednotkové náklady (Kč/m ³)	31,37	29,65	24,71

Následující graf (glyf) porovnává hodnoty ukazatelů z tabulky všech tří Porovnání ve skupině. Je z něj patrné, že nevíce se odlišují v ukazateli podíl generovaných prostředků na obnovu a rozvoj VIM k hodnotě VIM a v OKF, který odráží zejména výši podílu kalkulačního zisku na ÚVN.

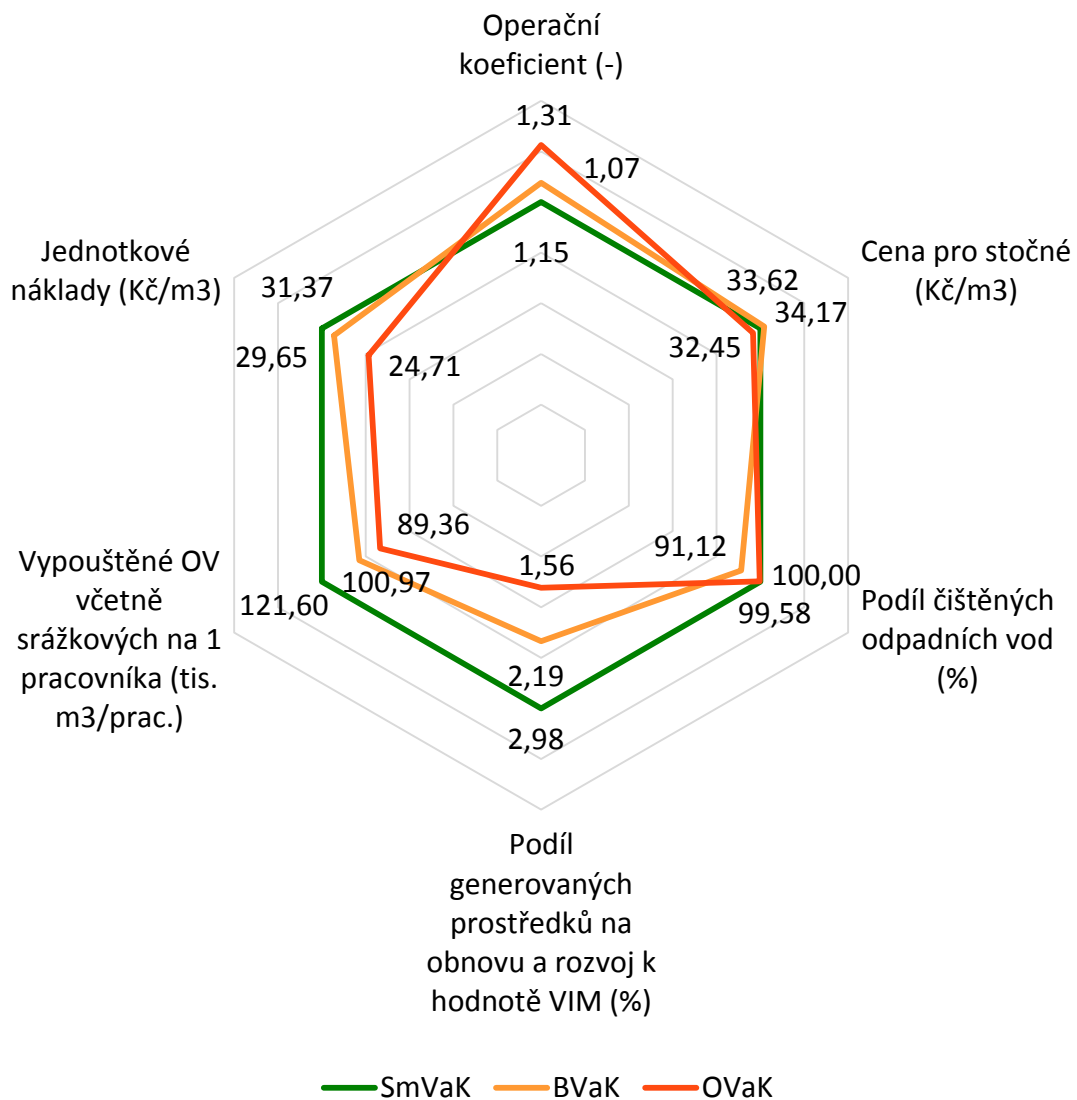

5.2.8 Seznam provozovatelských subjektů

Provozovatel a IČO	Vlastník a IČO	Pro místo	Počet obyvatel připojených na stokovou síť, odvedeno na ČOV+VV	Skupina (provozovatelský BM)
Brněnské vodárny a kanalizace, a.s. 46347275	Statutární město Brno 44992785; Brněnské vodárny a kanalizace, a.s. 46347275; zastoupen panem Svatoplukem Krejčím 00000000; Růženec, družstvo 25596527; CANOINVEST s.r.o. 45478406; AB projekt spol. s r.o. 25330136; OHL ŽS, a.s. 46342796; MP INVEST, a.s. 25326821; CTP Invest, spol. s r.o. 26166453; HICON, spol. s r.o. 13690965; Ing. Dalibor Daňhel 00000000; zastoupen Ing. Jiřím Mikulou 16061968; Mgr. Kateřina Ledašilová 00000000; Manželé Fendrichovi, Ryšávkovi, Fišerovi 00000000;	Statutární město Brno	378 153	II.skupina (>200 000př.ob.)
Ostravské vodárny	Statutární město Ostrava 00845451; Ostravské vodárny a kanalizace a. s. 45193673; DIAMO, státní podnik 00002739; Sportovní a rekreační zařízení města Ostravy, s.r.o. 25385691; IP	Ostrava	282 510	II.skupina (>200 000př.ob.)

Provozovatel a IČO	Vlastník a IČO	Pro místo	Počet obyvatel připojených na stokovou síť, odvedeno na ČOV+VV	Skupina (provozovatelský BM)
a kanalizace a. s. 45193673	Projekt a.s. 25391747; bau32, spol. s r.o. 27679853; Montované stavby VENEL s. r. o. 60318473; Domy Zelený vršek s.r.o. 05164826; Keytex s.r.o. 26860244; LIFESTYLE - kanadské dřevostavby Ostrava, s.r.o. 27781127; JTA - Holding, spol. s r.o. 25816624; ALPEX servis a.s. 26867150; KAVOST spol. s r.o. 19014392; LXM Group a. s. 25849832; RD VENEL s.r.o. 64087824; AREON s. r. o. 47670029; Bytové družstvo Krásnopolská 01710893; COMFORT DELTA, s.r.o. 28618033; Tratora invest, s.r.o. 02492920; VMI Silesia Group s.r.o. 04648242; Byty Pro Vás s.r.o. 27804046; Lidl Česká republika v.o.s. 26178541; Martin Bednárek 00000000; Radim Tokoš 00000000; Václav Daněk 00000000; Pavel Svačina 00000000; Roman Turek 00000000; Petr Seidler 00000000; Ing. Jiří Horák 00000000; Rezidence Svatá trojice, s.r.o. 29456177; RESIDOMO, s.r.o. 05253268			
Severomoravské vodovody a kanalizace Ostrava a.s. 45193665	Severomoravské vodovody a kanalizace Ostrava a.s. 45193665; Statutární město Frýdek-Místek 00296643; Statutární město Karviná 00297534; Ing. Pavel Bohanes 00000000; Obec Těrlicko 00297666; Obec Leskovec Nad Moravicí 00296155; Obec Světlá Hora 00296392; Obec Raškovice 00577006; Obec Žabeň 00576867; Obec Stonava 00297658; Obec Sudice 00300713; Obec Libhošť 72086718; Obec Ropice 70305587; Mgr. Šárka Nastálková 00000000; Ing. Martina Musilová 00000000; Obec Velké Albrechtice 00600679; Bílovecká nemocnice, a.s. 26865858; Město Bílovec 00297755; Fukala Evžen Ing., Fukalová Eva Ing. 00000000; Město Bohumín 00297569; Bohumínské bytové družstvo 25374303; Moramis-holding, a.s. 25830121; Petr Bárta 00000000; Ing. Vladimír Bittner 00000000; Ing. Pavel Grasblum 00000000; Mgr. Tomáš Kutypa 00000000; Ing. Markéta Bartoňová 00000000; Město Frenštát Pod Radhoštěm 00297852; Obec Trojanovice 00298514; Sallerova výstavba - Invest I, k.s. 25444867; OKD,a.s. 26863154; Jan Zrubek 00000000; Ing. Roman Ciešla 00000000; Ing. Jaroslav Chalupa 00000000; Ing. Zuzana Kubíková 00000000; Bujnochová Barbora Ing. a Bujnoch Tomáš Ing. 00000000; Libor Halamiček 00000000; Karel Vala 00000000; Zbyněk Huvar 00000000; Eva Krečmerová 00000000; MUDr. Chalupa Josef 00000000; Hlaušek Roman Ing. a Kukučka Aleš Ing. 00000000; Marek Trňák, Jana Trňáková Janková 00000000; Ladislav Řezníček 00000000; Dagmar Zlá 00000000; Petr Madusiok 00000000; Rostislav Ryška 00000000; Ing. Pavel Nováček 00000000; Ing. Martin Fusek 00000000; Ing. Michael Dibon 00000000; Lumír Hapl 00000000; Lenka Jarolímová zástupkyně majitelů 00000000; Ing. Aleš Kukučka, Zdeňka Kukučková 00000000; Mgr. Aleš Kubiček 00000000; Tomáš Houdek 00000000; Ladislav Řehánek 00000000; Obec Staré Město 00576948; MSGas s.r.o. 25874900; Obec Dobrá 00296589; AUTOEMISTAR GROUP s.r.o. 27766888; Hyundai Motor Manufacturing Czech s.r.o. 27773035; HFM DEVELOPMENT 27811751; PORDEX s.r.o. 27817342; ONO - development, s.r.o. 27839605; PTO Frýdek s.r.o. 28257006; TIVA Property s.r.o. 28620496; Vyncke s.r.o. 48535478; Pavel Žáček 00000000; Petr Šperlín 00000000; RD STYL a.s. 25821130; Ing. Petr Vaníček 00000000; Patio Morand a.s. 27784533; David Barteček 00000000; Město Paskov 00297062; Obec Pražmo 00576999; Mario Žižka 00000000; Obec Soběšovice 00576981; Družstvo zelené střechy 27857140; Tichý Michal, PhDr., Ph.D 00000000; Martin Němec 00000000; Jan Rufer 00000000; Komplexta s.r.o. 29458731; František Baďura 00000000; Radim Němec 00000000; Obec Metylovice 00535991; Zwyrtke Daniel, Zwyrtková Michaela 00000000; Reality Way, s.r.o. 25945441; Věra Pospíšková 00000000; Ing. Zdeněk Sokolík 00000000; Obec Horní Bludovice 00296686; Město Dolní Benešov 00299979; Město Jablunkov 00296759; Obec Návsí 60781688; Dariusz Reli, MUDr. Alexandra Reli 00000000; Jiří Skalička 00000000; Anna Kopčajová 00000000; Věžeňská služba České republiky 00212423; Dubau Stav s.r.o. 25880497; SSKA-Stavební společnost Karviná, a.s. 48393835; Hajdušek Jaromír, Ing. 00000000; Radek Kostelník 00000000; Julie Neuwirthová 00000000; Libor Bartoň 00000000; Petr Hala 00000000; Ing. Vojtěch Pšejja 00000000; Mgr. David Hýl 00000000; Ing. Milan Prokop 00000000; Mgr. Ondřej Miklas 00000000; Město Kopřivnice 00298077; Dura Automotive Systems CZ, s.r.o. 26031531; Röchling Automotive Kopřivnice s.r.o. 26873460; STAVITELSTVÍ DANIEL STRYK s.r.o. 27822699; Brose CZ spol. s r.o. 61465704; Rostislav Bukovjan 00000000; Bc. Valentin Putala 00000000; René Czárán 00000000; Ing. Milan Eliáš 00000000; Město Příbor 00298328; Roman Jašek 00000000; EKOB AU INVEST a.s. 26820897; SBC CZECH Investment a.s. 27827577; Obec Bernartice Nad Odrou 00600717; DC RAVAK a.s. 25853155; Jiří Lacina 00000000; Mgr. Petr Žemlík 00000000; Alena Macíčková 00000000; Zdeněk Paušman 00000000; Ing. Miroslav Brtva 00000000; Tomáš Hanzelka 00000000; Pavel Žemla 00000000; Obec Mořkov 00298191; Město Nový Jičín 00298212; Obec Starý Jičín 00298425; Společenství pro dům Žižkova č.p. 1690/30, Nový Jičín 25914731; CTP Invest, spol. s r.o. 26166453; Obec Životice U Nového Jičína 48804711; Obec Šenov u Nového Jičína 60798432; Město Fulnek 00297861; Miroslav Horák 00000000; Město Odry 00298221; Obec Háj Ve Slezsku 00300021; Jan Zemek 00000000; Obec Hlavnice 00635596; Obec Neplachovice 00561193; Ing. Zdeněk Celta 00000000; Martin Kubík, Jana Kubíková 00000000; Petr Kostka 00000000; Vlastimil Teichmann 00000000; Ing. Leo Boháč a Ludmila Boháčová 00000000; Ing. Lubomír Chrudina 00000000; Martin Šťastný 00000000; Karel Lamich 00000000; Ing. Irena Bednářová 00000000; Jozef Lacko 00000000; Mgr. Zdeňka Plšková 00000000; Roman	A 1 SmVaK + A 13 Kanál Rychvald + A 14 Kanál Albrechtice + A 21 Kanál Dolní Domaslavice	456 087	II.skupina (>200 000př.ob.)

Provozovatel a IČO	Vlastník a IČO	Pro místo	Počet obyvatel připojených na stokovou síť, odvedeno na ČOV+VV	Skupina (provozovatelský BM)
	Tichý 00000000; PaedDr. Otto Rechberg 00000000; Šárka Králová 00000000; Ing. Roman Špicl, JUDr. Milan Čichoň, Hoštická zelenina s.r.o. 00000000; Statutární Město Opava 00300535; Eiffage Construction Česká republika, s.r.o. 15504158; JOP GROUP s.r.o. 26807581; Obec Velké Hoštice 00300845; Gymnázium a Obchodní akademie, Orlová, příspěvková organizace 62331540; Město Orlová 00297577; Micoma s.r.o. 26862298; Město Petřvald 00297593; Petřvaldská vyhlídka s.r.o. 28636023; RESIDOMO, s.r.o. 05253268; Ing. Adolf Šťastný 00000000; Fargač René, Ing. 00000000; Josef Jůva, Emílie Jůvová, Radek Jůva 00000000; Miloš Kowol 00000000; Martin Pašek 00000000; Město Třinec 00297313; Město Budišov nad Budišovkou 00299898; Město Vítkov 00300870; OSTREAL 2007 s.r.o. 27753514			

5.3 Benchmarking provozovatelských subjektů 2017 Kanalizace – skupina III. (počet připojených obyvatel 100 001 – 200 000)

5.3.1 Charakteristika skupiny

Tato skupina obsahuje 10 Porovnáání. Podíly počtu Porovnáání dle typu vlastnictví provozovatele znázorňuje levý graf. 5 Porovnáání vykázalo soukromého provozovatele pod zahraniční kontrolou, v 5 Porovnááních je uveden provozovatel v komunálním vlastnictví. Druhý graf znázorňuje složení skupiny podle modelu provozování VIM.

Provozovatelé dle typu vlastnictví

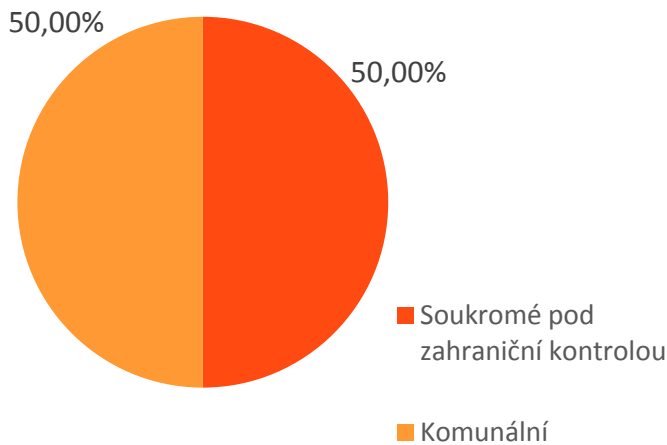

Provozovatelé dle modelu provozování

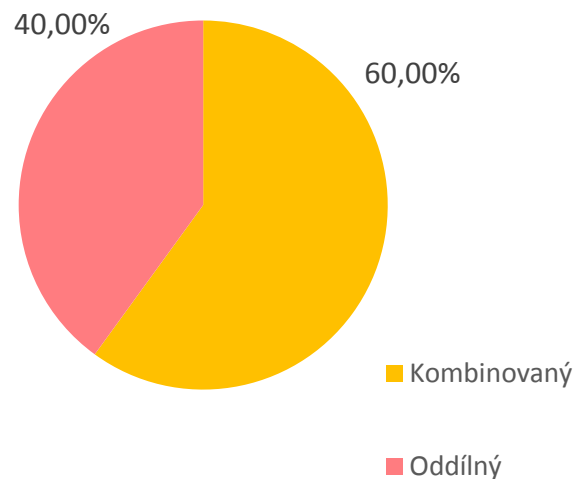

Na kanalizační řady skupiny je prostřednictvím 223 483 přípojek připojeno 1,31 mil. obyvatel. V daném roce bylo podle Porovnáání odvedeno 76,80 mil. m³ odpadních vod včetně srážkových. Celkové náklady na odvedení a čištění těchto vod činily 2,41 mld. Kč.

Hlavní sledované ukazatele

Označení ukazatele	Název ukazatele	SUMA (Σ)	PRŮMĚR (ϕ)	MEDIÁN (Q2)	Směrodatná odchylka	MIN	MIN - provozovatel a IČO (vlastník a IČO)	MAX	MAX - provozovatel a IČO (vlastník a IČO)
Základní ukazatele									
ZK01	Počet obyvatel připojených na stokovou síť, odvedeno na ČOV+ VV (obyv.)	1 312 038,00	131 203,80	124 890,50	25 860,13	102 002,00	Slovácké vodárny a kanalizace, a. s. 49453866 (Slovácké vodárny a kanalizace, a. s. 49453866; Město Uherský Brod 00291463; Město Kunovice 00567892; atd.)	172 632,00	VODÁRNA PLZEŇ a.s. 25205625 (Statutární Město Plzeň 00075370; VODÁRNA PLZEŇ a.s. 25205625; Společenství vlastníků pro dům č.p. 236, Plzeň, Valcha 02973375; atd.)
ZK04	Kanalizační stoky, celková délka (km)	5 880,40	588,04	581,57	98,60	371,08	MORAVSKÁ VODÁRENSKÁ, a.s. 61859575 (Statutární Město Olomouc 00299308; Vodohospodářská společnost Olomouc, a.s. 47675772; Obec Hlubočky 00298891; atd.)	724,40	Středočeské vodárny, a.s. 26196620 (Vodárny Kladno - Mělník, a.s. 46356991; Obec Libiš 00662241; Město Stochov 00234923; atd.)
ZK08	Odpadní vody vypouštěné stokovou sítí přímo do vodního recipientu (tis. m ³)	266,06	26,61	11,58	34,31	0,00	více Porovnáání	107,99	Slovácké vodárny a kanalizace, a. s. 49453866 (Slovácké vodárny a kanalizace, a. s. 49453866; Město Uherský Brod 00291463; Město Kunovice 00567892; atd.)
ZK09	Odpadní vody odvedené stokovou sítí na ČOV (tis. m ³)	78 586,02	7 858,60	7 470,06	2 013,34	5 502,69	Slovácké vodárny a kanalizace, a. s. 49453866 (Slovácké vodárny a kanalizace, a. s. 49453866; Město Uherský Brod 00291463; Město Kunovice 00567892; atd.)	13 139,46	VODÁRNA PLZEŇ a.s. 25205625 (Statutární Město Plzeň 00075370; VODÁRNA PLZEŇ a.s. 25205625; Společenství vlastníků pro dům č.p. 236, Plzeň, Valcha 02973375; atd.)
ZKC34	18. Cena pro stočné (Kč/m ³)	-	34,80	35,87	4,48	28,29	Vodárny a kanalizace Karlovy Vary, a.s. 49789228 (Vodohospodářské sdružení obcí západních Čech 47700521; Obec Benešovice 00869066; Helena Kotyzová 00000000)	41,92	Královéhradecká provozní, a.s. 27461211 (Vodovody a kanalizace Hradec Králové, a. s. 48172898; IMO - STAR 98 s.r.o. 25296051; Obec Předměřice Nad Labem 00269379; atd.)
ZKC47	4.1 Odpisy (mil. Kč)	212,30	21,23	12,20	23,62	0,00	Vodárny a kanalizace Karlovy Vary, a.s. 49789228 (Vodohospodářské sdružení obcí západních Čech 47700521; Obec Benešovice 00869066; Helena Kotyzová 00000000)	79,38	Vodovody a kanalizace Pardubice, a.s. 60108631 (Vodovody a kanalizace Pardubice, a.s. 60108631; Město Horní Jelení 00273589; Obec Ostřetín 00274038; atd.)
ZKC49	4.3 Nájem infrastrukturního majetku (mil. Kč)	741,37	74,14	65,45	67,85	0,00	Vodovody a kanalizace Hodonín, a.s. 49454544 (Vodovody a kanalizace Hodonín, a.s. 49454544; Město Ždánice 00285536; Město Kyjov 00285030; atd.)	228,02	VODÁRNA PLZEŇ a.s. 25205625 (Statutární Město Plzeň 00075370; VODÁRNA PLZEŇ a.s. 25205625; Společenství vlastníků pro dům č.p. 236, Plzeň, Valcha 02973375; atd.)
ZKC50	4.4 Prostředky obnovy infrastrukturního majetku (mil. Kč)	0,00	0,00	0,00	0,00	0,00	více Porovnáání	0,00	více Porovnáání
ZKC52	5.2 Ostatní provozní náklady externí (mil. Kč)	161,83	16,18	8,69	14,66	4,79	Vodovody a kanalizace Vsetín, a.s. 47674652 (Sdružení obcí Mikroregionu Vsetínsko 70238880; Vodovody a kanalizace Vsetín, a.s. 47674652; Město Rožnov pod Radhoštěm 00304271; atd.)	51,00	Středočeské vodárny, a.s. 26196620 (Vodárny Kladno - Mělník, a.s. 46356991; Obec Libiš 00662241; Město Stochov 00234923; atd.)
ZKC54	10. Úplné vlastní náklady (mil. Kč)	2 405,94	240,59	251,00	59,26	151,03	Vodovody a kanalizace Vsetín, a.s. 47674652 (Sdružení obcí Mikroregionu Vsetínsko 70238880; Vodovody a kanalizace Vsetín, a.s. 47674652; Město Rožnov pod Radhoštěm 00304271; atd.)	355,42	VODÁRNA PLZEŇ a.s. 25205625 (Statutární Město Plzeň 00075370; VODÁRNA PLZEŇ a.s. 25205625; Společenství vlastníků pro dům č.p. 236, Plzeň, Valcha 02973375; atd.)

Označení ukazatele	Název ukazatele	SUMA (Σ)	PRŮMĚR (ø)	MEDIÁN (Q2)	Směrodatná odchylka	MIN	MIN - provozovatel a IČO (vlastník a IČO)	MAX	MAX - provozovatel a IČO (vlastník a IČO)
ZKC61	11. Jednotkové náklady (Kč/m ³)	-	31,64	31,41	3,86	26,95	VODÁRNA PLZEŇ a.s. 25205625 (Statutární Město Plzeň 00075370; VODÁRNA PLZEŇ a.s. 25205625; Společenství vlastníků pro dům č.p. 236, Plzeň, Valcha 02973375; atd.)	39,34	Královéhradecká provozní, a.s. 27461211 (Vodovody a kanalizace Hradec Králové, a. s. 48172898; IMO - STAR 98 s.r.o. 25296051; Obec Předměřice Nad Labem 00269379; atd.)
DK69	Hustota přípojek (ks/km)	-	38,11	39,31	6,88	26,41	Vodovody a kanalizace Vsetín, a.s. 47674652 (Sdružení obcí Mikroregionu Vsetínsko 70238880; Vodovody a kanalizace Vsetín, a.s. 47674652; Město Rožnov pod Radhoštěm 00304271; atd.)	52,88	Slovácké vodárny a kanalizace, a. s. 49453866 (Slovácké vodárny a kanalizace, a. s. 49453866; Město Uherský Brod 00291463; Město Kunovice 00567892; atd.)
Výrobní ukazatele									
KV00	Množství fakturované odpadní vody včetně vod srážkových (mil. m ³)	76,80	7,68	7,51	2,17	5,31	Slovácké vodárny a kanalizace, a. s. 49453866 (Slovácké vodárny a kanalizace, a. s. 49453866; Město Uherský Brod 00291463; Město Kunovice 00567892; atd.)	13,19	VODÁRNA PLZEŇ a.s. 25205625 (Statutární Město Plzeň 00075370; VODÁRNA PLZEŇ a.s. 25205625; Společenství vlastníků pro dům č.p. 236, Plzeň, Valcha 02973375; atd.)
KV01	Počet připojených obyvatel na 1 přípojku (obyv./příp.)	-	6,17	5,85	1,71	3,24	Slovácké vodárny a kanalizace, a. s. 49453866 (Slovácké vodárny a kanalizace, a. s. 49453866; Město Uherský Brod 00291463; Město Kunovice 00567892; atd.)	9,44	VODÁRNA PLZEŇ a.s. 25205625 (Statutární Město Plzeň 00075370; VODÁRNA PLZEŇ a.s. 25205625; Společenství vlastníků pro dům č.p. 236, Plzeň, Valcha 02973375; atd.)
KV02	Počet připojených obyvatel na 1 km sítě (obyv./km)	-	226,94	224,34	46,54	165,03	Vodovody a kanalizace Vsetín, a.s. 47674652 (Sdružení obcí Mikroregionu Vsetínsko 70238880; Vodovody a kanalizace Vsetín, a.s. 47674652; Město Rožnov pod Radhoštěm 00304271; atd.)	314,00	VODÁRNA PLZEŇ a.s. 25205625 (Statutární Město Plzeň 00075370; VODÁRNA PLZEŇ a.s. 25205625; Společenství vlastníků pro dům č.p. 236, Plzeň, Valcha 02973375; atd.)
KV03	Vypouštěné odpadní vody včetně vod srážkových na 1 připojeného obyvatele (m ³ /obyv.)	-	58,24	56,69	8,66	45,62	Středočeské vodárny, a.s. 26196620 (Vodárny Kladno - Mělník, a.s. 46356991; Obec Libiš 00662241; Město Stochov 00234923; atd.)	76,39	VODÁRNA PLZEŇ a.s. 25205625 (Statutární Město Plzeň 00075370; VODÁRNA PLZEŇ a.s. 25205625; Společenství vlastníků pro dům č.p. 236, Plzeň, Valcha 02973375; atd.)
KV08	Podíl vyčištěných odpadních na celkem vyprodukovaných OV (%)	-	99,60	99,87	0,60	98,08	Slovácké vodárny a kanalizace, a. s. 49453866 (Slovácké vodárny a kanalizace, a. s. 49453866; Město Uherský Brod 00291463; Město Kunovice 00567892; atd.)	100,00	více Porovnání
KV10	Podíl nevyhovujících vzorků z kanalizace (volné výustě) (%)	-	1,71	0,00	2,07	0,00	více Porovnání	5,26	VODÁRNA PLZEŇ a.s. 25205625 (Statutární Město Plzeň 00075370; VODÁRNA PLZEŇ a.s. 25205625; Společenství vlastníků pro dům č.p. 236, Plzeň, Valcha 02973375; atd.)
KV11	Podíl nevyhovujících vzorků vypouštěných odpadních vod z ČOV (%)	-	3,42	1,70	4,43	0,00	více Porovnání	13,86	Středočeské vodárny, a.s. 26196620 (Vodárny Kladno - Mělník, a.s. 46356991; Obec Libiš 00662241; Město Stochov 00234923; atd.)
Personální ukazatele									
ZKC56	C. Počet pracovníků (osob)	986,95	98,69	90,79	44,78	50,00	Královéhradecká provozní, a.s. 27461211 (Vodovody a kanalizace Hradec Králové, a. s. 48172898; IMO - STAR 98 s.r.o. 25296051; Obec Předměřice Nad Labem 00269379; atd.)	211,99	Vodárny a kanalizace Karlovy Vary, a.s. 49789228 (Vodohospodářské sdružení obcí západních Čech 47700521; Obec Benešovice 00869066; Helena Kotyzová 00000000)

Označení ukazatele	Název ukazatele	SUMA (Σ)	PRŮMĚR (Ø)	MEDIÁN (Q2)	Směrodatná odchylka	MIN	MIN - provozovatel a IČO (vlastník a IČO)	MAX	MAX - provozovatel a IČO (vlastník a IČO)
KP01	Vypouštěné odpadní vody včetně srážkových na 1 pracovníka společnosti (tis. m ³ /prac.)	-	85,91	85,34	26,62	43,52	Vodárny a kanalizace Karlovy Vary, a.s. 49789228 (Vodohospodářské sdružení obcí západních Čech 47700521; Obec Benešovice 00869066; Helena Kotyzová 00000000)	147,36	Královéhradecká provozní, a.s. 27461211 (Vodovody a kanalizace Hradec Králové, a. s. 48172898; IMO - STAR 98 s.r.o. 25296051; Obec Předměřice Nad Labem 00269379; atd.)
KP02	Čištěné odpadní vody na ČOV na 1 pracovníka společnosti (tis. m ³ /prac.)	-	141,89	142,80	64,83	47,36	Vodárny a kanalizace Karlovy Vary, a.s. 49789228 (Vodohospodářské sdružení obcí západních Čech 47700521; Obec Benešovice 00869066; Helena Kotyzová 00000000)	304,10	Královéhradecká provozní, a.s. 27461211 (Vodovody a kanalizace Hradec Králové, a. s. 48172898; IMO - STAR 98 s.r.o. 25296051; Obec Předměřice Nad Labem 00269379; atd.)
KP03	Počet připojených obyvatel na 1 pracovníka společnosti (obyv./prac.)	-	1 503,44	1 463,91	502,83	746,61	Vodárny a kanalizace Karlovy Vary, a.s. 49789228 (Vodohospodářské sdružení obcí západních Čech 47700521; Obec Benešovice 00869066; Helena Kotyzová 00000000)	2 472,02	Královéhradecká provozní, a.s. 27461211 (Vodovody a kanalizace Hradec Králové, a. s. 48172898; IMO - STAR 98 s.r.o. 25296051; Obec Předměřice Nad Labem 00269379; atd.)
KP05	Počet pracovníků na 1000 přípojek (prac./1000přip.)	-	4,71	3,84	2,35	1,97	Slovácké vodárny a kanalizace, a. s. 49453866 (Slovácké vodárny a kanalizace, a. s. 49453866; Město Uherský Brod 00291463; Město Kunovice 00567892; atd.)	9,61	Vodárny a kanalizace Karlovy Vary, a.s. 49789228 (Vodohospodářské sdružení obcí západních Čech 47700521; Obec Benešovice 00869066; Helena Kotyzová 00000000)
KP07	Mzdové náklady na 1 m ³ odpadní vody (včetně srážkových a balastních) (Kč/m ³)	-	4,80	5,25	2,10	0,70	Královéhradecká provozní, a.s. 27461211 (Vodovody a kanalizace Hradec Králové, a. s. 48172898; IMO - STAR 98 s.r.o. 25296051; Obec Předměřice Nad Labem 00269379; atd.)	8,09	Vodárny a kanalizace Karlovy Vary, a.s. 49789228 (Vodohospodářské sdružení obcí západních Čech 47700521; Obec Benešovice 00869066; Helena Kotyzová 00000000)
Ekonomické ukazatele									
KE00	Stočné celkem (tis. Kč)	2 647 481,54	264 748,15	269 653,46	66 182,74	159 327,51	Vodovody a kanalizace Vsetín, a.s. 47674652 (Sdružení obcí Mikroregionu Vsetínsko 70238880; Vodovody a kanalizace Vsetín, a.s. 47674652; Město Rožnov pod Radhoštěm 00304271; atd.)	393 512,37	VODÁRNA PLZEŇ a.s. 25205625 (Statutární Město Plzeň 00075370; VODÁRNA PLZEŇ a.s. 25205625; Společenství vlastníků pro dům č.p. 236, Plzeň, Valcha 02973375; atd.)
KE03	Podíl kalkulačního zisku k rozdělení na ÚVN (bez části na rozvoj a obnovu) (%)	-	6,80	7,41	5,94	0,00	Vodovody a kanalizace Pardubice, a.s. 60108631 (Vodovody a kanalizace Pardubice, a.s. 60108631; Město Horní Jelení 00273589; Obec Ostřetín 00274038; atd.)	18,10	MORAVSKÁ VODÁRENSKÁ, a.s. 61859575 (Statutární Město Olomouc 00299308; Vodohospodářská společnost Olomouc, a.s. 47675772; Obec Hlubočky 00298891; atd.)
KE04	Podíl kalkulačního zisku na stočném celkem (%)	-	8,94	9,10	3,25	3,88	Vodárny a kanalizace Karlovy Vary, a.s. 49789228 (Vodohospodářské sdružení obcí západních Čech 47700521; Obec Benešovice 00869066; Helena Kotyzová 00000000)	15,32	MORAVSKÁ VODÁRENSKÁ, a.s. 61859575 (Statutární Město Olomouc 00299308; Vodohospodářská společnost Olomouc, a.s. 47675772; Obec Hlubočky 00298891; atd.)
KE05	Jednotkový kalkulační zisk (Kč/m ³)	-	3,17	2,87	1,32	1,10	Vodárny a kanalizace Karlovy Vary, a.s. 49789228 (Vodohospodářské sdružení obcí západních Čech 47700521; Obec Benešovice 00869066; Helena Kotyzová 00000000)	5,88	MORAVSKÁ VODÁRENSKÁ, a.s. 61859575 (Statutární Město Olomouc 00299308; Vodohospodářská společnost Olomouc, a.s. 47675772; Obec Hlubočky 00298891; atd.)
KE07	Hodnota infrastrukturního majetku na 1 připojeného obyvatele (tis. Kč/obyv.)	-	48,71	49,55	11,69	18,98	Vodárny a kanalizace Karlovy Vary, a.s. 49789228 (Vodohospodářské sdružení obcí západních Čech 47700521; Obec Benešovice 00869066; Helena Kotyzová 00000000)	62,46	Vodovody a kanalizace Hodonín, a.s. 49454544 (Vodovody a kanalizace Hodonín, a.s. 49454544; Město Ždánice 00285536; Město Kyjov 00285030; atd.)

Označení ukazatele	Název ukazatele	SUMA (Σ)	PRŮMĚR (Ø)	MEDIÁN (Q2)	Směrodatná odchylka	MIN	MIN - provozovatel a IČO (vlastník a IČO)	MAX	MAX - provozovatel a IČO (vlastník a IČO)
OKF	Operační koeficient (-)	-	1,10	1,10	0,04	1,04	Vodárny a kanalizace Karlovy Vary, a.s. 49789228 (Vodohospodářské sdružení obcí západních Čech 47700521; Obec Benešovice 00869066; Helena Kotyzová 00000000)	1,18	MORAVSKÁ VODÁRENSKÁ, a.s. 61859575 (Statutární Město Olomouc 00299308; Vodohospodářská společnost Olomouc, a.s. 47675772; Obec Hlubočky 00298891; atd.)
Environmentální ukazatele									
ZKč26	Využití a zneškodnění kalu – přímá aplikace na zemědělské a lesní půdě (t sušiny)	6 725,16	1 681,29	1 487,86	592,22	1 094,35	Slovácké vodárny a kanalizace, a. s. 49453866 (Slovácké vodárny a kanalizace, a. s. 49453866; Město Uherský Brod 00291463; Město Kunovice 00567892; atd.)	2 655,10	Královéhradecká provozní, a.s. 27461211 (Vodovody a kanalizace Hradec Králové, a. s. 48172898; IMO - STAR 98 s.r.o. 25296051; Obec Předměřice Nad Labem 00269379; atd.)
ZKč27	Využití a zneškodnění kalu – kompostování (t sušiny)	14 555,31	2 079,33	720,55	2 551,76	362,17	Vodovody a kanalizace Pardubice, a.s. 60108631 (Vodovody a kanalizace Pardubice, a.s. 60108631; Město Horní Jelení 00273589; Obec Ostřetín 00274038; atd.)	8 037,74	MORAVSKÁ VODÁRENSKÁ, a.s. 61859575 (Statutární Město Olomouc 00299308; Vodohospodářská společnost Olomouc, a.s. 47675772; Obec Hlubočky 00298891; atd.)
ZKč28	Využití a zneškodnění kalu – skládkování (t sušiny)	0,00	-	-	-	-	-	-	-
ZKč29	Využití a zneškodnění kalu – spalování (t sušiny)	2 668,00	2 668,00	2 668,00	0,00	2 668,00	Vodovody a kanalizace Pardubice, a.s. 60108631 (Vodovody a kanalizace Pardubice, a.s. 60108631; Město Horní Jelení 00273589; Obec Ostřetín 00274038; atd.)	2 668,00	Vodovody a kanalizace Pardubice, a.s. 60108631 (Vodovody a kanalizace Pardubice, a.s. 60108631; Město Horní Jelení 00273589; Obec Ostřetín 00274038; atd.)
ZKč30	Využití a zneškodnění kalu – rekultivace (t sušiny)	5 307,77	2 653,88	2 653,88	1 701,05	952,84	Vodárny a kanalizace Karlovy Vary, a.s. 49789228 (Vodohospodářské sdružení obcí západních Čech 47700521; Obec Benešovice 00869066; Helena Kotyzová 00000000)	4 354,93	VODÁRNA PLZEŇ a.s. 25205625 (Statutární Město Plzeň 00075370; VODÁRNA PLZEŇ a.s. 25205625; Společenství vlastníků pro dům č.p. 236, Plzeň, Valcha 02973375; atd.)
ZKč31	Využití a zneškodnění kalu – převoz do jiné ČOV ke zpracování (t sušiny)	312,25	156,12	156,12	26,97	129,16	Královéhradecká provozní, a.s. 27461211 (Vodovody a kanalizace Hradec Králové, a. s. 48172898; IMO - STAR 98 s.r.o. 25296051; Obec Předměřice Nad Labem 00269379; atd.)	183,09	Slovácké vodárny a kanalizace, a. s. 49453866 (Slovácké vodárny a kanalizace, a. s. 49453866; Město Uherský Brod 00291463; Město Kunovice 00567892; atd.)

5.3.2 Základní ukazatele

Celková délka kanalizačních stok činí 5 880,40 km a průměrná hustota kanalizačních přípojek je 38,11 přípojek na km kanalizačních stok. Směrodatná odchylka hustoty přípojek činila 6,88 přípojek/km sítě, hustota přípojek je tedy ve skupině poměrně vyrovnaná. Průměrná cena pro stočné činila 34,80 Kč/m³ a její směrodatná odchylka 4,48 Kč/m³, což opět ukazuje na nižší variabilitu ceny pro stočné ve skupině.

Prostředky na obnovu byly tvořeny zejména v kalkulačních položkách nájemné VIM v celkové výši 741,37 mil. Kč, opravy VIM ve výši 344,53 mil. Kč, odpisy VIM ve výši 212,30 mil. Kč. Řádek 4.4 Prostředky obnovy VIM nebyl ve skupině použit na žádném Porovnání. Podíl zisku určený na obnovu a rozvoj VIM činí v součtu 5 Porovnání, na kterých je tato položka kladná, celkem 65,67 mil. Kč. V Porovnání pro místo Pardubice je podíl zisku určený na obnovu a rozvoj VIM v plné výši kalkulačního zisku, jedná se o Porovnání komunálního provozovatele Vodovody a kanalizace Pardubice, a.s.

5.3.3 Výrobní ukazatele

Průměrný počet připojených obyvatel na kilometr sítě činil za skupinu 226,94 obyvatel na km sítě. Celkem za skupinu bylo odvedeno 76,80 mil. m³ odpadních vod včetně srážkových, průměrně na jednoho připojeného obyvatele připadalo 58,25 m³ odvedené odpadní vody včetně vod srážkových za rok.

Podíl odpadní vody odvedené na ČOV činí v průměru za skupinu 99,60 %. Od tohoto průměru se žádné Porovnání v souvisejících VÚPE významně neodlišuje. V následujícím grafu je zobrazeno procentuální množství odpadní vody celé skupiny vedoucí na ČOV a na volné výustě.

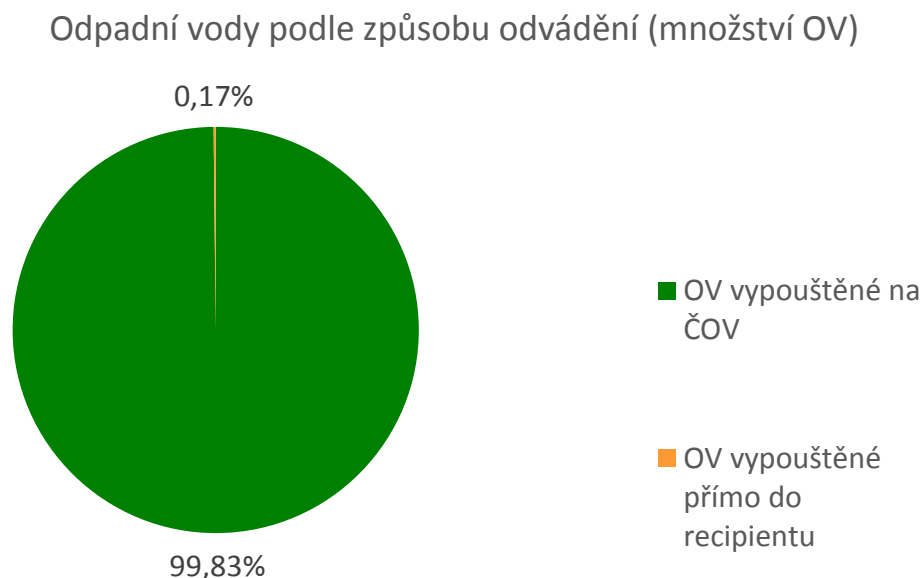

Kvalita vypouštěných odpadních vod se kontroluje analýzou odebraných vzorků vypouštěných vod z ČOV i z volných výustí. V této skupině bylo celkem odebráno 2 757 vzorků odpadních vod vypouštěných ze souvisejících ČOV, z toho nevyhovujících bylo 114 vzorků, tedy 4,14 %. Z odpadních vod vypouštěných přímo do vodního recipientu bylo odebráno

546 vzorků, nevyhovujících bylo 14, tj. 2,56 % vzorků. Ve skupině se nevyskytuje podíl nevyhovujících vzorků vypouštěných odpadních vod z volných výustí nebo z ČOV vyšší než 20 %.

5.3.4 Personální ukazatele

Celkem za skupinu bylo vykázáno 987 pracovníků provozovatelských subjektů. Průměrně připadá na jednoho pracovníka 1 503,44 připojených obyvatel. V této skupině se nevyskytují žádná Porovnání, která mají vykázán nulový počet pracovníků.

Mzdové náklady na m³ odvedené odpadní vody včetně vod srážkových činily průměrně 4,80 Kč. Žádné Porovnání ve skupině nevykázalo nulové mzdové náklady. Nejvyšší mzdové náklady na m³ odvedené odpadní vody včetně vod srážkových byly spočteny u Porovnání provozovatele Vodárny a kanalizace Karlovy Vary, a.s. pro místo Karlovy Vary, a to téměř 8,09 Kč/m³, tj. o 59 % více, než činí průměr skupiny. Jednotkové ÚVN jsou zde 27,20 Kč/m³, mzdy tedy tvoří téměř třetinu nákladů. Jednotkové ostatní provozní náklady externí jsou u tohoto Porovnání naopak nejnižší ve skupině, činí 0,77 Kč/m³. Tato skutečnost může znamenat, že provozovatel zajišťuje většinu souvisejících prací prostřednictvím vlastních pracovníků.

5.3.5 Ekonomické ukazatele

Celkové stočné za skupinu činilo 2,65 mld. Kč. Průměrné stočné skupiny činilo 264,75 mil. Kč při průměrné ceně pro stočné 34,80 Kč/m³. Tato skupina provozovala VIM celkem se ziskem 241,60 mil. Kč. Všechna Porovnání skupiny vykazují kladný kalkulační zisk.

Průměrný podíl zisku na ÚVN bez části na rozvoj a obnovu celkem ve skupině činil 6,80 %. Průměrný OKF ve skupině činil 1,10. Pro všechna Porovnání skupiny vychází OKF větší než 1. Ve skupině jsou tedy ze stočného financovány veškeré náklady na odvádění a čištění odpadní vody spolu s minimální teoretickou výší prostředků na zabezpečení udržitelnosti VIM.

Nejvyšší cenu pro stočné ve skupině vykázal příjemce a zároveň provozovatel Královéhradecká provozní, a.s. na Porovnání pro místo Solidární cena - Královéhradecká tarifní oblast - odpadní voda, a to 41,92 Kč/m³. Jednotkové ÚVN jsou zde 39,34 Kč/m³, podíl kalkulačního zisku na ÚVN je pouze 6,55 %. Nejvyšší položkou této ceny je nájemné spolu s opravami (tvoří přibližně 62 % ceny). Ve skupině se nenachází žádné Porovnání, které by mělo cenu pro stočné vyšší než 1,5násobek průměru ceny pro stočné Porovnání splňujících vybraná kritéria (viz kapitola 5.3.7).

Následující tabulka obsahuje jediné Porovnání s podílem kalkulačního zisku na ÚVN vyšším než 1,5násobek hodnoty mediánu skupiny. Tento nejvyšší podíl zisku na ÚVN vykazuje Porovnání pro místo Olomoucko, a to 18,10 %. Cena pro stočné zde činí 38,37 Kč/m³, tj. o 10 % více než průměrná cena pro stočné ve skupině.

Provozovatel a IČO	Vlastník a IČO	Pro místo	Kalkulační zisk (mil. Kč)	Podíl kalkulačního zisku na ÚVN (%)
MORAVSKÁ VODÁRENSKÁ, a.s. 61859575	Statutární Město Olomouc 00299308; Vodohospodářská společnost Olomouc, a.s. 47675772; Obec Hlubočky 00298891; atd.	Olomoucko	45,440	18,10

5.3.6 Environmentální ukazatele

Na kanalizační stoky skupiny je připojeno 1,31 mil. obyvatel. Z toho je pouhých 10 391 obyvatel připojeno na síť vedoucí přímo do vodního recipientu. Celkový objem fakturované odvedené odpadní vody činil 76,80 mil. m³. Na ČOV bylo odvedeno průměrně za skupinu 99,60 % z celkem vyprodukovaných odpadních vod. Celkem za skupinu bylo v souvisejících VÚME vykázáno 44 ČOV.

Nedílnou součástí odpadních vod je vznik čistírenských kalů. Při hodnocení provozovatelských subjektů jsou upřednostněny ty způsoby likvidace kalů, které nejméně zatěžují životní prostředí. Těmi jsou kompostování, rekultivace a přímá aplikace kalů na zemědělské půdě. V ČOV náležících k Porovnáním této skupiny bylo vyprodukováno celkem 29,57 tis. tun sušiny. O tom, jak byla tato sušina zlikvidována, vypovídají následující tabulka a graf. Je třeba zdůraznit, že tyto údaje nezahrnují kaly z odpadní vody předané k čištění jiným subjektům, ale pouze kaly z ČOV, které byly na Porovnání uvedeny jako související s cenou.

Způsob nakládání s kaly - využití a zneškodnění kalu	Počet Porovnáání	Celkem tun sušiny
Přímá aplikace na zemědělské a lesní půdě	4	6 725,16
Kompostování	7	14 555,31
Skládkování	0	-
Spalování	1	2 668,00
Rekultivace	2	5 307,77
Převoz do jiné ČOV ke zpracování	2	312,25
žádný způsob	0	-

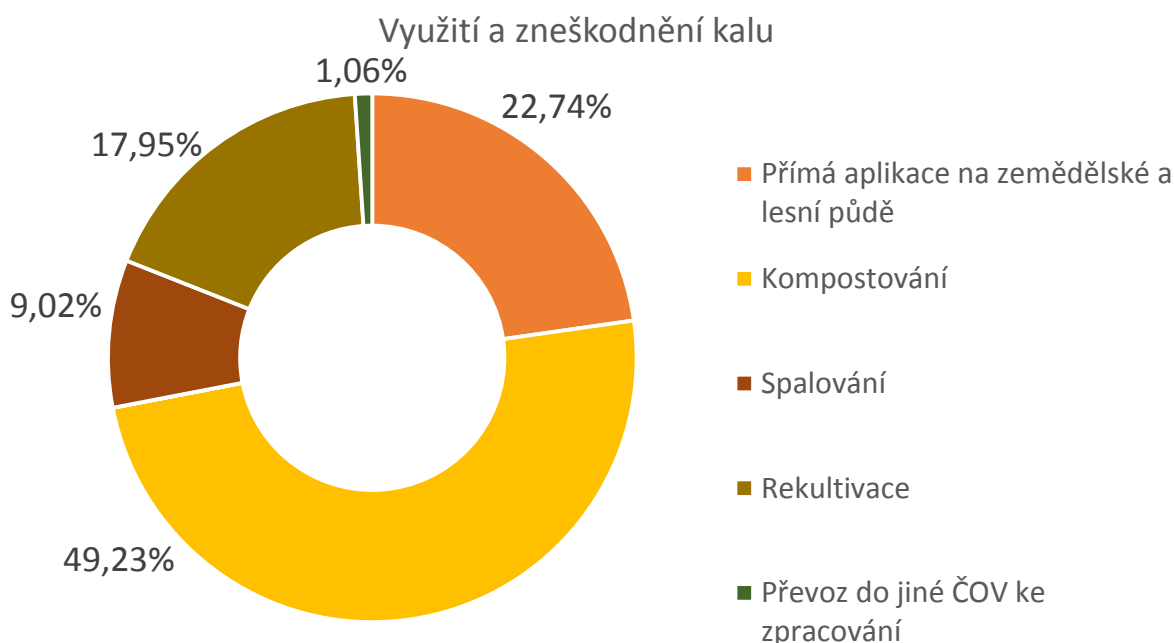

5.3.7 Porovnání splňující vybraná kritéria

Pro hodnocení Porovnáání z pohledu plnění cílů regulace byly stanoveny mezní hodnoty vybraných ukazatelů (kritérií), které by měly znamenat zabezpečení samofinancovatelnosti provozování a obnovy VIM. Způsob stanovení těchto hodnot je uveden v kapitole 2.2. Následující tabulka uvádí konkrétní hodnoty kritérií pro tuto skupinu.

Operační koeficient	$1 \leq OKF \leq 1,5$
Cena pro stočné	= medián Porovnání splňujících podmínku pro OKF (tj. 35,87 Kč/m ³) +/- 10 %
Podíl čištěných odpadních vod	≥ průměr skupiny, tj. 99,60 %
Jednotkové náklady	≥ 3,70 Kč/m ³ (tj. než 10 % percentil údajů za rok 2016)

Uvedená kritéria splnily na následujících 5 Porovnáních 4 provozovatelské subjekty.

Provozovatel a IČO	Vlastník a IČO	Pro místo
MORAVSKÁ VODÁRENSKÁ, a.s. 61859575	Statutární Město Olomouc 00299308; Vodohospodářská společnost Olomouc, a.s. 47675772; Obec Hlubočky 00298891; atd.	Olomoucko
MORAVSKÁ VODÁRENSKÁ, a.s. 61859575	Vodovody a kanalizace Zlín, a.s. 49454561; Statutární město Zlín 00283924; MORAVSKÁ VODÁRENSKÁ, a.s. 61859575; atd.	Zlínsko
Středočeské vodárny, a.s. 26196620	Vodárny Kladno - Mělník, a.s. 46356991; Obec Libiš 00662241; Město Stochov 00234923; atd.	Kladno - Mělník
Vodovody a kanalizace Hodonín, a.s. 49454544	Vodovody a kanalizace Hodonín, a.s. 49454544; Město Ždánice 00285536; Město Kyjov 00285030; atd.	Vodovody a kanalizace Hodonín, a.s.
Vodovody a kanalizace Pardubice, a.s. 60108631	Vodovody a kanalizace Pardubice, a.s. 60108631; Město Horní Jelení 00273589; Obec Ostřetín 00274038; atd.	Pardubice

Následující tabulka uvádí průměrné hodnoty uvedených kritérií a dalších dvou ukazatelů, které dosáhly výše uvedené subjekty, a dále jejich 10% percentily a mediány ve skupině.

Kritérium	Průměr z Porovnání splňujících kritéria	Medián	10% percentil
Operační koeficient (-)	1,07	1,10	1,05
Cena pro stočné (Kč/m ³)	34,18	35,87	29,29
Podíl čištěných odpadních vod (%)	99,90	99,87	98,82
Podíl generovaných prostředků na obnovu a rozvoj k hodnotě VIM (%)	1,89	2,25	1,40
Vypouštění OV včetně srážkových na 1 pracovníka (tis. m ³ /prac.)	79,07	85,34	60,50
Jednotkové náklady (Kč/m ³)	33,19	31,41	27,18

V níže uvedeném grafu je průměr hodnot výše uvedených ukazatelů z Porovnání splňujících vybraná kritéria porovnán s 10% percentilem a mediánem skupiny. Z grafu je názorně vidět, že mediány ukazatelů všech Porovnání ve skupině jsou téměř všechny velmi podobné nebo stejné jako průměr z Porovnání splňujících vybraná kritéria. Ani hodnoty 10% percentilů se od mediánu a průměru vybraných Porovnání výrazně neliší. Nejvíce se 10% percentil vzdaluje v ukazateli podíl generovaných prostředků na obnovu a rozvoj k hodnotě VIM, a to o 26 %. Vybraná kritéria splnila polovina Porovnání a ostatní se jim ve velké většině blíží, tato skupina je tedy poměrně vyrovnaná. Lze konstatovat, že z pohledu regulátora se jedná o skupinu s uspokojivými výsledky provozování.

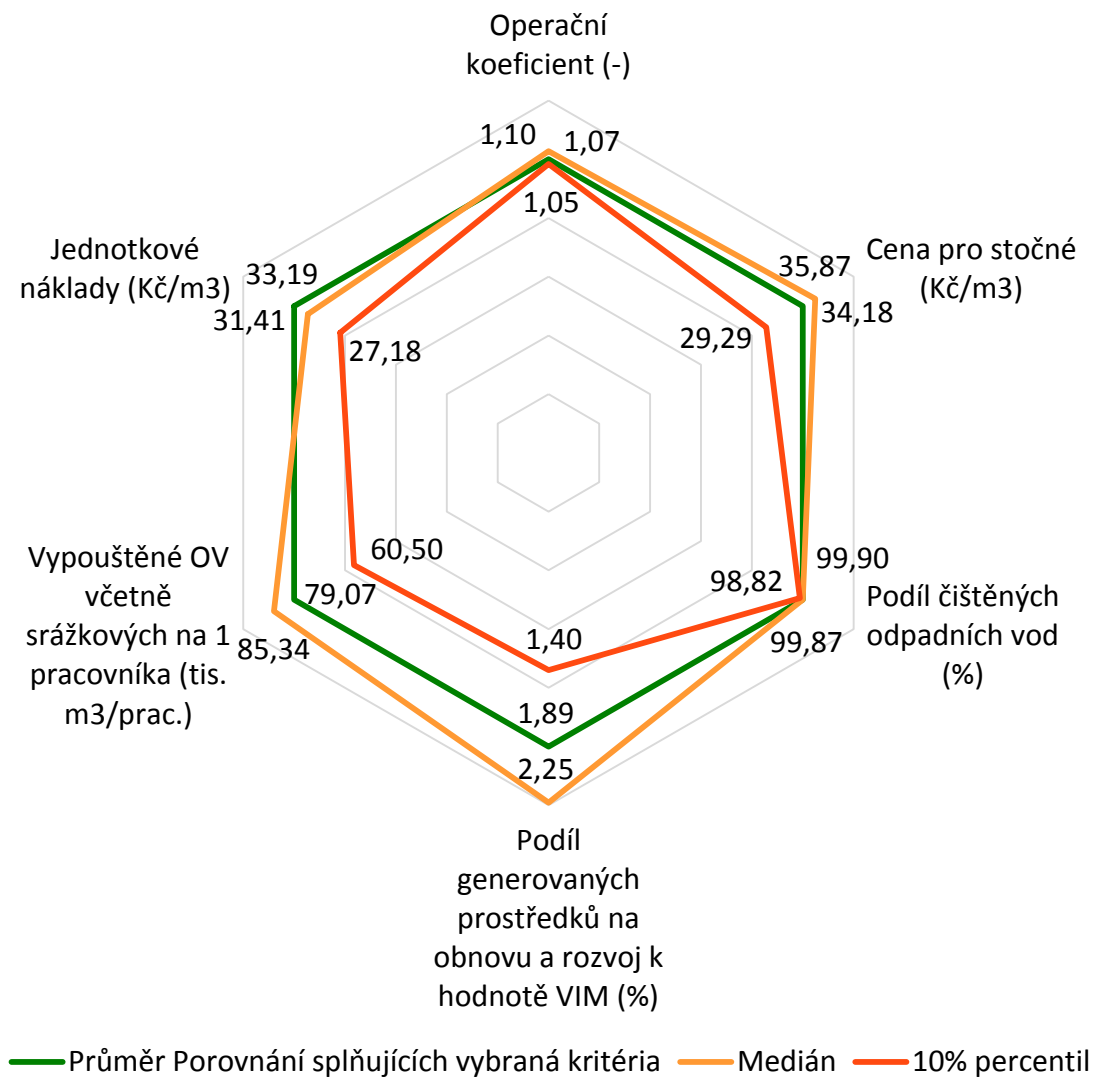

5.3.8 Seznam provozovatelských subjektů

Provozovatel a IČO	Vlastník a IČO	Pro místo	Počet obyvatel připojených na stokovou síť, odvedeno na ČOV+VV	Skupina (provozovatelský BM)
Královéhradecká provozní, a.s. 27461211	Vodovody a kanalizace Hradec Králové, a. s. 48172898; IMO - STAR 98 s.r.o. 25296051; Obec Předměřice Nad Labem 00269379; STAVOKA Hradec Králové, a.s. 25272276; Ing. Tomáš Kouba 00000000; Statutární město Hradec Králové 00268810; Rezidence Na Plachtě s.r.o. 28252161; Tesco Stores ČR a.s. 45308314; HOKEJ - SPORT CZ s.r.o. 25916165; Univerzita Hradec Králové 62690094; CONING s.r.o. 60915986; FinEstate, s.r.o. 25932918; Univerzita Karlova v Praze 00216208; D.E.E.D., a.s. 26423766; AGS BOHEMIASTAV Invest s.r.o. 27526259; M - SILNICE a.s. 42196868; PONCA spol. s r.o. 27461840; FINAL ALFA - METEOR, spol. s r.o. 24731064; MS HAUS s.r.o. 25923846; Labská louka, a.s. 26924846; FATO a.s., člen holdingu FATO 27473295; Fincom One a.s. 27509401; Stříbrná náves s.r.o. 27776786; Společenství vlastníků domu Ve Stromovce 714; HK 28800681; Ing. Jaroslav Stuchlík 00000000; Martin Šťastný 00000000; Ing. Ondřej Zajíček 00000000; Vlastník neuveden 00000000; Stanislav Cabicar 00000000; Ing. Petr Dočkal 00000000; Malík Karel, Ing. a Malíková Irena, Ing., Jízdný Lukáš, Černilová Jarmila 00000000; Ing. Pavel Rambousek 00000000; Velčovský Petr 00000000; Ing. Jindřich Silbernágl 00000000; Petr Kratochvíl 00000000; Ing. Vladimír Hypský 00000000;	Solidární cena - Královéhradecká tarifní oblast - odpadní voda	123 601	III.skupina (>100 000př.ob.)

Provozovatel a IČO	Vlastník a IČO	Pro místo	Počet obyvatel připojených na stokovou síť, odvedeno na ČOV+VV	Skupina (provozovatelský BM)
	Ing. Jiří Bobr 00000000; Miroslav Kopáč 00000000; Petr Smola 00000000; RNDr. Jan Vachata 00000000; Ing. Jan Maurer 00000000; Josef Košťál 00000000; Jan Lžičar 00000000; Ivo Pešek 00000000; MUDr. Blanka Kupková 00000000; Byty v zahradě s.r.o. 28214919; Město Třebechovice Pod Orebem 00269719; Město Chlumeck nad Cidlinou 00268861; INDUSTREAL s.r.o. 43870228; BENZINA, s.r.o. 60193328; Obec Olešnice 00269263; PKF s.r.o. 25261452; Ladislav Kohoutek 00000000; Město Nechanice 00269191; Obec Skřivany 00269514; Datwyler Sealing Technologies CZ s.r.o. 25935429			
MORAVSKÁ VODÁRENSKÁ, a.s. 61859575	Statutární Město Olomouc 00299308; Vodohospodářská společnost Olomouc, a.s. 47675772; Obec Hlubočky 00298891; Město Uničov 00299634; K - stav stavební a.s. 26802015; MORAVSKÁ VÝROBNÍ, a.s. 25837052; Zolova real s.r.o. 01608738; Vision spol. s r.o. 46967931; EUROGEMA CZ, a.s. 26801001; STAFOS - REAL, s.r.o. 26855283; TAMPIOL a.s. 27652629; Štýbnar & Finance s.r.o. 27847756; Holandská čtvrť II,s.r.o. 03451321; Holandská čtvrť III, s.r.o. 04873670; Jan Železný 00000000; Petra Kovaříková 00000000; Ing. Jan Macháček 00000000; Marcel Kubis 00000000; DELTA SERVIS,s.r.o. 60777519	Olomoucko	111 070	III.skupina (>100 000př.ob.)
MORAVSKÁ VODÁRENSKÁ, a.s. 61859575	Vodovody a kanalizace Zlín, a.s. 49454561; Statutární město Zlín 00283924; Město Napajedla 00284220; Město Slavičín 00284459; Město Brumov - Bylnice 00283819; Obec Veselá 00226203; Město Luhačovice 00284165; Městys Pozlovice 00568708; JH REALity s.r.o. 42340292; Jana Trvajová 00000000; Ing. Ladislav Kocman, Oldřich Černocký 00000000; Obec Štítná nad Vláří-Popov 00284556; H + M Zlín a.s. 18824927; MUDr. Antonín Jandl, Ing. Miriam Jandlová 00000000; Ing. Lukáš Mikulec 00000000; Město Vizovice 00284653; Město Fryšták 00283916; Obec Lukov 00284173; První zlínská realitní spol. s r. o. 18757511; Kudlov invest, s.r.o. 28292421; Ing. Radovan Ent 65361075; CENTRING spol. s r. o. 44005458; Josef Unzeitig, Přemysl Liška 00000000; Pavel Plšek 00000000; Antonín Skřítek 00000000; Kadlčková Pavla a 18 vlastníků-dohodnutý správce 00000000; Miroslav Hlavička 00000000; Ing. Jaroslav Zámečník 00000000; PaedDr. Eva Vítková 00000000; Dalečky sdružení zastoupené ing. Pavlem Valkovičem 00000000; Petr Pravec, Jaroslav Válek 00000000; Ing. Petr Jelínek, Rudolf Neudek 00000000; Ing. Jindřich Škrášek, Ing. Martin Malý 00000000; Ing. Vratislava Kudělková 00000000; Zdeněk Paušman 00000000; Jaroslav Kolář, Věra Kolářová 00000000; Ing. Radomír Kocman, Petr Pšeja 00000000; Ing. Pavel Horák 00000000; Hubík Radovan a spol. 00000000; Motáň Petr Ing. a spol. 00000000; Jan Straka 00000000; Marek Jurča 00000000; MORAVSKÁ VODÁRENSKÁ, a.s. 61859575; E.ON Česká republika, s. r. o. 25733591; Konečný Michal, Ing. a Alena, Bc. 00000000; Obec Tlumačov 00284572; Jiří Holík 00000000; Obec Poteč 00568694	Zlínsko	145 471	III.skupina (>100 000př.ob.)
Slovácké vodárny a kanalizace, a. s. 49453866	Slovácké vodárny a kanalizace, a. s. 49453866; Město Uherský Brod 00291463; Město Kunovice 00567892; Obec Babice 00290777; Obec Bílovice 00290793; Obec Boršice U Blatnice 00290815; Obec Boršice 00290823; Obec Březolupy 00290840; Městys Buchlovice 00290866; MION KOVO s.r.o. 03581918; Město Hluk 00290939; Obec Huštěnovice 00290971; Obec Kněžpole 00291013; Bydlení na Záhonech, z.s. 22896325; SYNOT REAL ESTATE, k.s. 26221276; Obec Medlovice 00362174; Obec Místřice 00291129; Obec Modrá 00362344; Obec Nedachlebice 00291145; Obec Ostrožská Lhota 00291196; Obec Popovice 00291269; Obec Salaš 00362417; Premium Development s.r.o. 03537579; REC Group s.r.o. 25548034; Město Staré Město 00567884; Obec Sušice 00542261; Obec Tučapy 00362506; Město Uherské Hradiště 00291471; Sandomir Trade, s.r.o. 01475339; Sadská s.r.o. 02995735; Petr Tvrdouň 00000000; Jana Sochorová 00000000; Josef Kotík, Lada Kotíková 00000000; Incolo Property, s.r.o. 24756008; Robert Bumbálek 00000000; Radim Uherek 00000000; Město Uherský Ostroh 00291480; Obec Velehrad 00291536; Obec Bánov 00290785; Město Bojkovice 00290807; Obec Dolní Němčí 00290904; Obec Nezdenice 00291161; IMTRADEX, a.s. 00545392; Obec Nivnice 00291170; Obec Pašovice 00542326; Obec Pitín 00291234; Obec Šumice 00291404; Vítězslav Škubala 00000000; TEKOO REALITY, s.r.o. 26948508; Obec Veletiny 00542385; Obec Vlčnov 00291561; Obec Záhorovice 00207381	Uherskohradištsko, Uherskobrodsko - regionální cena	102 002	III.skupina (>100 000př.ob.)
Středočeské vodárny, a.s. 26196620	Vodárny Kladno - Mělník, a.s. 46356991; Obec Libiš 00662241; Město Stochov 00234923; Obec Líbeznice 00240427; Město Odolena Voda 00240559; Město Libčice nad Vltavou 00241407; Obec Kačice 00234494; Ing. Tomáš Rada 00000000; Obec Slatina 00234885; Obec Strančice 00234915; Obec Svárov 00875481; Stavební a realitní spol. s r.o. 26464730; Obec Němčice 00237094; Obec Omlenice 00234737; Obec Dolní Beřkovic 00236799; Obec Horní Počaply 00236829; Obec Tuhaň 00662178; Obec Kly 00236918; Obec Měšice 00237060; Obec Velký Osek 00237264; Město Mšeno 00237078; Obec Nečín 00237086; Obec Řepov 00237175; Obec Vrané Nad Vltavou 00237302; Miroslav Šťastný 00000000; Město Neratovice 00237108; Obec Zalužany 00237353; Obec Mukařov 00244104; Obec Neumětely 00234729	Kladno - Mělník	165 455	III.skupina (>100 000př.ob.)

Provozovatel a IČO	Vlastník a IČO	Pro místo	Počet obyvatel připojených na stokovou síť, odvedeno na ČOV+VV	Skupina (provozovatelský BM)
VODÁRNA PLZEŇ a.s. 25205625	Statutární Město Plzeň 00075370; VODÁRNA PLZEŇ a.s. 25205625; GRI, s.r.o. 28000439; Společenství vlastníků pro dům č.p. 236, Plzeň, Valcha 02973375; CTP Plzeň I, spol. s r.o. 28136845; Lesy Loučany s.r.o. 27972429; FKBB s.r.o. 27972623; WOODCOTE BEK, s.r.o. 45357838; IRHOS spol. s r.o. 47120452; I.R.S. Development s.r.o. 26407213; CZ STAVEBNÍ HOLDING, a.s. 25917773; HEGEMON KL spol. s r.o. 26381095; PRESTOL, spol. s r.o. 16736966; První developerská s.r.o. 26373220; IKO stavby s.r.o. 29120543; Blustery s.r.o. 02575027; INVEST PRODUKT s.r.o. 25206770; SPOJMONT PLZEŇ, spol. s r.o. 46887156; Valcha Property Development a.s. 27926931; Druhá Valcha Development a.s. 02455871; BRUDER CZ s.r.o. 03268501; BC Real, a.s. 27965899; Západočeská univerzita v Plzni 49777513; J e d n o t a, spotřební družstvo v Tachově 00032018; AW Přeštice s.r.o. 29157579; HP-PELZER s.r.o. 40524604; Václav Valenta, Jolana Valentová 00000000; Václav Pollet, Vratislav Cetina, Ludmila Cetinová 00000000; Vladimír Kunc 00000000; Luděk Piskač 00000000; Luboš Princ 00000000; Vratislav Kypka, Ing. Miloslav Šístek 00000000; Tomáš Zísl 00000000; Jan Šik 00000000; Bc. Patrik Benda 00000000; Hacaperka Radek, Ing. a spol. 00000000; Kamil Mašek 00000000; RSDr. Holeček Václav, MBA 00000000; Roman Kreuziger 00000000; Ing. Lukáš Kreisl 00000000; Vojtěch Novotný 00000000; JK - EU Invest s.r.o. 29105528; AMIO TRADE s.r.o. 25248791	Plzeň - město	172 632	III.skupina (>100 000př.ob.)
Vodárny a kanalizace Karlovy Vary, a.s. 49789228	Vodohospodářské sdružení obcí západních Čech 47700521; Obec Benešovice 00869066; Helena Kotyzová 00000000	Karlovy Vary	158 271	III.skupina (>100 000př.ob.)
Vodovody a kanalizace Hodonín, a.s. 49454544	Vodovody a kanalizace Hodonín, a.s. 49454544; Město Ždánice 00285536; Město Kyjov 00285030; Obec Čejč 00284815; Obec Dolní Bojanovice 00284858; Město Dubňany 00284882; Město Hodonín 00284891; Obec Petrov 00285218; Obec Ratíškovice 00285242; Mgr. Andrea Kubátová 00000000; Obec Rohatec 00488526; Obec Sudoměřice 00285331; Obec Terežín 00488461; Obec Bukovany 00284793; Město Bzenec 00284807; Obec Dambovice 00284840; Obec Dražůvky 00488429; Obec Hovorany 00284904; ČOV Mistřín 70863890; Obec Ježov 00284955; Obec Ostrovánky 00636827; Obec Skalka 00636819; Obec Sobůlky 00285285; Obec Svatobořice-Mistřín 00285358; Obec Šardice 00285374; Obec Uhřetice 00285421; Obec Věteřov 00285463; Město Vracov 00285498; Obec Žarošice 00285528; Obec Žetelice 00285544; Obec Blatnička 00488518; Obec Hrubá Vrbka 00284921; Obec Malá Vrbka 00544710; Obec Moravský Písek 00285137; Obec Nová Lhota 00285188; Město Strážnice 00285315; Obec Tvarožná Lhota 00285412; Město Veselí nad Moravou 00285455; Obec Vnorovy 00285480; Město Koryčany 00287334	Vodovody a kanalizace Hodonín, a.s.	105 312	III.skupina (>100 000př.ob.)
Vodovody a kanalizace Pardubice, a.s. 60108631	Vodovody a kanalizace Pardubice, a.s. 60108631; Město Horní Jelení 00273589; Obec Ostřetín 00274038; Obec Semín 00274224; Obec Břehy 00273392; Město Přelouč 00274101; Obec Morašice 00580678; Obec Zdechovice 00274623; Obec Zábolí nad Labem 00236624; Obec Kobylnice 00640361; Město Holice 00273571; B. M. BERGER s.r.o. 64256162; Obec Čepí 00273457; Obec Rozhovice 00496979; Thorin, s.r.o. 28282388; Obec Opatovice Nad Labem 00274011; Solhan s.r.o. 28784171; Home Develop s.r.o. 24823937; K R U Z E P spol. s r.o. 60935782; IP stav s.r.o. 62064339; ELMAD spol. s r.o. 15771318; Doubravické domy s.r.o. 26861054; M&M servisní s.r.o. 25932667; Miroslav Jonáš Investment s.r.o. 27490726; Občanská a bytová výstavba s.r.o. 47452111; PAYTON a.s. 27658708; CZ STAVEBNÍ HOLDING, a.s. 25917773; STAVAJO s.r.o. 27497887; M-TECH STAVEBNÍ s.r.o. 27526798; Louda Auto a.s. 46358714; Jan Bureš 00000000; Jiří Plaček 00000000; Ing. arch. Petr Křivánek 00000000; Pavel Vrt 00000000; Jarmila Brázdová 00000000; Obec Němčice 00580589; Obec Stéblová 00580619; Obec Ostřešany 00274020; Město Lázně Bohdaneč 00273350; Obec Mikulovice 00273961; Město Sezemice 00274241; Obec Černá U Bohdanče 00580601; Statutární město Pardubice 00274046; Obec Staré Hradiště 00274305; Stavoka Kosice, a.s. 25275119; PROFER-INVEST s.r.o. 25273272; STAVCONSULT PROJEKT a.s. 28207696; AZURE s.r.o. 27496384; Město Chvaletice 00273660; Obec Kojice 00273783; Město Dašice 00273481; Obec Vyšehněvice 00274615	Pardubice	126 180	III.skupina (>100 000př.ob.)
Vodovody a kanalizace Vsetín, a.s. 47674652	Sdružení obcí Mikroregionu Vsetínsko 70238880; Vodovody a kanalizace Vsetín, a.s. 47674652; Město Rožnov pod Radhoštěm 00304271; Obec Hutisko - Solanec 00303836; Obec Dolní Bečva 00303747; Obec Vigantice 00304441; Město Zubří 00304492; Město Kelč 00303925; Město Valašské Meziříčí 00304387; Městys Nový Hrozenkov 00304131; Obec Halenkov 00303763; Obec Velké Karlovice 00304417; Město Vsetín 00304450	V+S	102 044	III.skupina (>100 000př.ob.)

5.4 Benchmarking provozovatelských subjektů 2017

Kanalizace – skupina IV. (počet připojených obyvatel 50 001 – 100 000)

5.4.1 Charakteristika skupiny

Tato skupina obsahuje 16 Porovnáání. Podíly počtu Porovnáání dle typu vlastnictví provozovatele znázorňuje levý graf. 12 Porovnáání vykázalo provozovatele v komunálním vlastnictví, u 4 Porovnáání je uveden provozovatel soukromý pod zahraniční kontrolou. Druhý graf znázorňuje složení skupiny podle modelu provozování VIM. V 56,25 % Porovnáání se jedná o oddílný model provozování, u ostatních je využit kombinovaný model provozování.

Provozovatelé dle typu vlastnictví

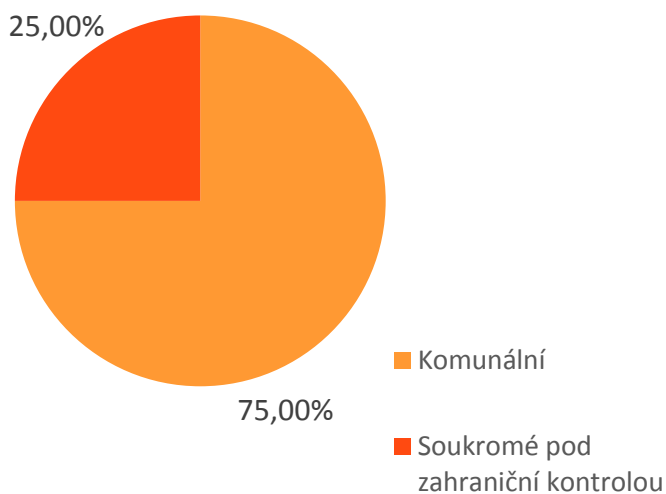

Provozovatelé dle modelu provozování

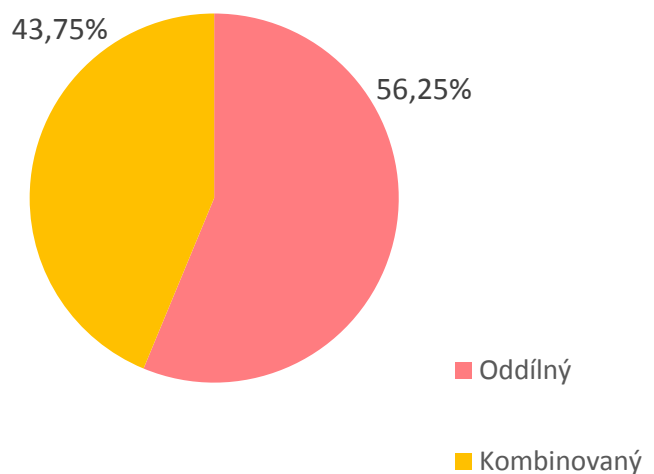

Na kanalizační řady skupiny je prostřednictvím 216 708 přípoje připojeno 1,06 mil. obyvatel. V daném roce bylo podle Porovnáání odvedeno a fakturováno 64,15 mil. m³ odpadních vod včetně srážkových. Celkové náklady na odvedení a čištění těchto vod činily 2,05 mld. Kč.

Hlavní sledované ukazatele

Označení ukazatele	Název ukazatele	SUMA (Σ)	PRŮMĚR (\emptyset)	MEDIÁN (Q2)	Směrodatná odchylka	MIN	MIN - provozovatel a IČO (vlastník a IČO)	MAX	MAX - provozovatel a IČO (vlastník a IČO)
Základní ukazatele									
ZK01	Počet obyvatel připojených na stokovou síť, odvedeno na ČOV+ VV (obyv.)	1 064 029,50	66 501,84	61 254,00	12 797,45	51 147,00	Vodovody a kanalizace Břeclav, a.s. 49455168 (Vodovody a kanalizace Břeclav, a.s. 49455168; Město Lanžhot 00283321; Obec Kostice 00283274; atd.)	93 330,00	ČEVAK a.s. 60849657 (Statutární město České Budějovice 00244732; Bílý Radek, Stočes Jiří 00000000)
ZK04	Kanalizační stoky, celková délka (km)	5 437,37	339,84	331,06	79,33	193,59	Vodohospodářská společnost Sokolov, s.r.o. 45351325 (Sokolovská vodárenská s.r.o. 26348675; Město Sokolov 00259586; Vodohospodářské sdružení měst a obcí Sokolovska 49163451; atd.)	488,17	VODÁRENSKÁ AKCIOVÁ SPOLEČNOST, a.s. 49455842 (Vodovody a kanalizace, svazek obcí 60418885; Město Hrotovice 00289426; Dobrovolný svazek obcí Předín - Opatov 71196960; atd.)
ZK08	Odpadní vody vypouštěné stokovou sítí přímo do vodního recipientu (tis. m ³)	470,44	29,40	4,02	58,93	0,00	více Porovnání	230,45	Vodovody a kanalizace Kroměříž, a.s. 49451871 (Vodovody a kanalizace Kroměříž, a.s. 49451871; Město Holešov 00287172; Město Kroměříž 00287351; atd.)
ZK09	Odpadní vody odvedené stokovou sítí na ČOV (tis. m ³)	68 470,49	4 279,41	3 980,07	1 466,85	2 292,48	Vodohospodářská společnost Sokolov, s.r.o. 45351325 (Sokolovská vodárenská s.r.o. 26348675; Město Sokolov 00259586; Vodohospodářské sdružení měst a obcí Sokolovska 49163451; atd.)	7 375,69	ČEVAK a.s. 60849657 (Statutární město České Budějovice 00244732; Bílý Radek, Stočes Jiří 00000000)
ZKC34	18. Cena pro stočné (Kč/m ³)	-	35,41	35,26	4,45	27,83	Vodovody a kanalizace Přerov, a.s. 47674521 (Vodovody a kanalizace Přerov, a.s. 47674521; Obec Horní Moštěnice 00301264; Městys Dřevohostice 00301213; atd.)	42,00	Vodovody a kanalizace Břeclav, a.s. 49455168 (Vodovody a kanalizace Břeclav, a.s. 49455168; Město Lanžhot 00283321; Obec Kostice 00283274; atd.)
ZKC47	4.1 Odpisy (mil. Kč)	275,84	17,24	1,14	22,05	0,00	více Porovnání	65,59	Vodovody a kanalizace Mladá Boleslav, a.s. 46356983 (Vodovody a kanalizace Mladá Boleslav, a.s. 46356983; Statutární město Mladá Boleslav 00238295; Obec Římov 00238562; atd.)
ZKC49	4.3 Nájem infrastrukturního majetku (mil. Kč)	524,59	32,79	31,33	34,61	0,00	více Porovnání	130,59	ČEVAK a.s. 60849657 (Statutární město České Budějovice 00244732; Bílý Radek, Stočes Jiří 00000000)
ZKC50	4.4 Prostředky obnovy infrastrukturního majetku (mil. Kč)	1,55	0,10	0,00	0,38	0,00	více Porovnání	1,55	VODÁRENSKÁ AKCIOVÁ SPOLEČNOST, a.s. 49455842 (Vodovody a kanalizace Znojemska 45671745; KANALIZACE SEVEROZÁPADNÍ VĚTEV - Znojmo, Plenkovice, Kravsko, Žerůtky 71169041; Obec Oslonovice 00636908; atd.)
ZKC52	5.2 Ostatní provozní náklady externí (mil. Kč)	128,22	8,01	6,83	3,60	3,27	VODÁRENSKÁ AKCIOVÁ SPOLEČNOST, a.s. 49455842 (Svazek vodovodů a kanalizací měst a obcí 49468952; Město Letovice 00280518; Městys Černá Hora 00280097; atd.)	17,02	Vodohospodářská společnost Sokolov, s.r.o. 45351325 (Sokolovská vodárenská s.r.o. 26348675; Město Sokolov 00259586; Vodohospodářské sdružení měst a obcí Sokolovska 49163451; atd.)
ZKC54	10. Úplné vlastní náklady (mil. Kč)	2 052,13	128,26	124,57	28,91	84,51	Vodovody a kanalizace Havlíčkův Brod, a. s. 48173002 (Vodovody a kanalizace Havlíčkův Brod, a. s. 48173002; Město Havlíčkův Brod 00267449; Město Přibyslav 00268097; atd.)	190,89	ČEVAK a.s. 60849657 (Statutární město České Budějovice 00244732; Bílý Radek, Stočes Jiří 00000000)

Označení ukazatele	Název ukazatele	SUMA (Σ)	PRŮMĚR (Ø)	MEDIÁN (Q2)	Směrodatná odchylka	MIN	MIN - provozovatel a IČO (vlastník a IČO)	MAX	MAX - provozovatel a IČO (vlastník a IČO)
ZKC61	11. Jednotkové náklady (Kč/m ³)	-	33,00	33,68	4,77	22,50	Vodovody a kanalizace Přerov, a.s. 47674521 (Vodovody a kanalizace Přerov, a.s. 47674521; Obec Horní Moštěnice 00301264; Městys Dřevohostice 00301213; atd.)	40,76	Vodovody a kanalizace Břeclav, a.s. 49455168 (Vodovody a kanalizace Břeclav, a.s. 49455168; Město Lanžhot 00283321; Obec Kostice 00283274; atd.)
DK69	Hustota přípojek (ks/km)	-	39,71	39,17	6,99	29,88	Šumperská provozní vodohospodářská společnost, a.s. 47674911 (Vodohospodářská zařízení Šumperk, a.s. 47674954)	56,82	Vodovody a kanalizace Břeclav, a.s. 49455168 (Vodovody a kanalizace Břeclav, a.s. 49455168; Město Lanžhot 00283321; Obec Kostice 00283274; atd.)
Výrobní ukazatele									
KV00	Množství fakturované odpadní vody včetně vod srážkových (mil. m ³)	64,15	4,01	3,59	1,26	2,32	Vodohospodářská společnost Sokolov, s.r.o. 45351325 (Sokolovská vodárenská s.r.o. 26348675; Město Sokolov 00259586; Vodohospodářské sdružení měst a obcí Sokolovska 49163451; atd.)	7,39	ČEVAK a.s. 60849657 (Statutární město České Budějovice 00244732; Bílý Radek, Stočes Jiří 00000000)
KV01	Počet připojených obyvatel na 1 přípojku (obyv./příp.)	-	5,28	4,95	1,58	2,96	Vodovody a kanalizace Břeclav, a.s. 49455168 (Vodovody a kanalizace Břeclav, a.s. 49455168; Město Lanžhot 00283321; Obec Kostice 00283274; atd.)	9,07	Vodohospodářská společnost Sokolov, s.r.o. 45351325 (Sokolovská vodárenská s.r.o. 26348675; Město Sokolov 00259586; Vodohospodářské sdružení měst a obcí Sokolovska 49163451; atd.)
KV02	Počet připojených obyvatel na 1 km sítě (obyv./km)	-	202,75	193,41	45,57	121,93	Vodovody a kanalizace Nymburk, a.s. 46357009 (Vodovody a kanalizace Nymburk, a.s. 46357009; Město Nymburk 00239500; Město Poděbrady 00239640; atd.)	295,78	ČEVAK a.s. 60849657 (Statutární město České Budějovice 00244732; Bílý Radek, Stočes Jiří 00000000)
KV03	Vypouštěné odpadní vody včetně vod srážkových na 1 připojeného obyvatele (m ³ /obyv.)	-	59,54	59,69	9,82	42,06	Vodohospodářská společnost Sokolov, s.r.o. 45351325 (Sokolovská vodárenská s.r.o. 26348675; Město Sokolov 00259586; Vodohospodářské sdružení měst a obcí Sokolovska 49163451; atd.)	79,15	ČEVAK a.s. 60849657 (Statutární město České Budějovice 00244732; Bílý Radek, Stočes Jiří 00000000)
KV08	Podíl vyčištěných odpadních na celkem vyprodukovaných OV (%)	-	99,27	99,89	1,41	95,13	Vodovody a kanalizace Kroměříž, a.s. 49451871 (Vodovody a kanalizace Kroměříž, a.s. 49451871; Město Holešov 00287172; Město Kroměříž 00287351; atd.)	100,00	více Porovnání
KV10	Podíl nevyhovujících vzorků z kanalizace (volné výustě) (%)	-	26,36	0,00	64,33	0,00	více Porovnání	25,00	Vodovody a kanalizace Přerov, a.s. 47674521 (Vodovody a kanalizace Přerov, a.s. 47674521; Obec Horní Moštěnice 00301264; Městys Dřevohostice 00301213; atd.)
KV11	Podíl nevyhovujících vzorků vypouštěných odpadních vod z ČOV (%)	-	1,49	1,20	1,60	0,00	více Porovnání	4,98	Vodovody a kanalizace Nymburk, a.s. 46357009 (Vodovody a kanalizace Nymburk, a.s. 46357009; Město Nymburk 00239500; Město Poděbrady 00239640; atd.)
Personální ukazatele									
ZKC56	C. Počet pracovníků (osob)	962,08	60,13	51,40	25,44	28,87	VODÁRENSKÁ AKCIOVÁ SPOLEČNOST, a.s. 49455842 (Svazek vodovodů a kanalizací měst a obcí 49468952; Město Letovice 00280518; Městys Černá Hora 00280097; atd.)	112,27	Vodovody a kanalizace Mladá Boleslav, a.s. 46356983 (Vodovody a kanalizace Mladá Boleslav, a.s. 46356983; Statutární město Mladá Boleslav 00238295; Obec Římov 00238562; atd.)
KP01	Vypouštěné odpadní vody včetně srážkových na 1 pracovníka společnosti (tis. m ³ /prac.)	-	71,99	67,45	19,06	46,30	Vodovody a kanalizace Kroměříž, a.s. 49451871 (Vodovody a kanalizace Kroměříž, a.s. 49451871; Město Holešov 00287172; Město Kroměříž 00287351; atd.)	99,01	VODÁRENSKÁ AKCIOVÁ SPOLEČNOST, a.s. 49455842 (Svaz vodovodů a kanalizací JIHLAVSKO 48460915; Město Telč 00286745; Městys Luka nad Jihlavou 00286192; atd.)

Označení ukazatele	Název ukazatele	SUMA (Σ)	PRŮMĚR (Ø)	MEDIÁN (Q2)	Směrodatná odchylka	MIN	MIN - provozovatel a IČO (vlastník a IČO)	MAX	MAX - provozovatel a IČO (vlastník a IČO)
KP02	Čištěné odpadní vody na ČOV na 1 pracovníka společnosti (tis. m ³ /prac.)	-	112,16	116,24	31,45	57,05	Vodovody a kanalizace Mladá Boleslav, a.s. 46356983 (Vodovody a kanalizace Mladá Boleslav, a.s. 46356983; Statutární město Mladá Boleslav 00238295; Obec Římov 00238562; atd.)	181,10	VODÁRENSKÁ AKCIOVÁ SPOLEČNOST, a.s. 49455842 (Svaz vodovodů a kanalizací Žďársko 43383513; Město Svatka 00295531; Městys Křižanov 00294616; atd.)
KP03	Počet připojených obyvatel na 1 pracovníka společnosti (obyv./prac.)	-	1 252,42	1 122,58	429,99	708,08	Vodovody a kanalizace Mladá Boleslav, a.s. 46356983 (Vodovody a kanalizace Mladá Boleslav, a.s. 46356983; Statutární město Mladá Boleslav 00238295; Obec Římov 00238562; atd.)	2 024,26	VODÁRENSKÁ AKCIOVÁ SPOLEČNOST, a.s. 49455842 (Vodovody a kanalizace, svazek obcí 60418885; Město Hrotovice 00289426; Dobrovolný svazek obcí Předín - Opatov 71196960; atd.)
KP05	Počet pracovníků na 1000 přípojek (prac./1000přip.)	-	4,73	4,24	2,10	2,10	VODÁRENSKÁ AKCIOVÁ SPOLEČNOST, a.s. 49455842 (Vodovody a kanalizace, svazek obcí 60418885; Město Hrotovice 00289426; Dobrovolný svazek obcí Předín - Opatov 71196960; atd.)	8,53	Šumperská provozní vodohospodářská společnost, a.s. 47674911 (Vodohospodářská zařízení Šumperk, a.s. 47674954)
KP07	Mzdové náklady na 1 m ³ odpadní vody (včetně srážkových a balastních) (Kč/m ³)	-	3,82	3,95	1,83	0,00	VODÁRENSKÁ AKCIOVÁ SPOLEČNOST, a.s. 49455842 (Svazek vodovodů a kanalizací měst a obcí 49468952; Město Letovice 00280518; Městys Černá Hora 00280097; atd.)	7,10	Vodohospodářská společnost Sokolov, s.r.o. 45351325 (Sokolovská vodárenská s.r.o. 26348675; Město Sokolov 00259586; Vodohospodářské sdružení měst a obcí Sokolovska 49163451; atd.)
Ekonomické ukazatele									
KE00	Stočné celkem (tis. Kč)	2 227 545,96	139 221,62	129 945,05	36 773,02	87 198,24	Vodovody a kanalizace Havlíčkův Brod, a. s. 48173002 (Vodovody a kanalizace Havlíčkův Brod, a. s. 48173002; Město Havlíčkův Brod 00267449; Město Přibyslav 00268097; atd.)	211 713,08	ČEVAK a.s. 60849657 (Statutární město České Budějovice 00244732; Bílý Radek, Stočes Jiří 00000000)
KE03	Podíl kalkulačního zisku k rozdělení na ÚVN (bez části na rozvoj a obnovu) (%)	-	6,53	5,31	5,16	0,00	více Porovnání	17,13	CHEVAK Cheb, a.s. 49787977 (CHEVAK Cheb, a.s. 49787977; Obec Libá 00254037; Město Plesná 00254169; Město Aš 00253901; atd.)
KE04	Podíl kalkulačního zisku na stočném celkem (%)	-	6,93	5,04	5,07	1,72	VODÁRENSKÁ AKCIOVÁ SPOLEČNOST, a.s. 49455842 (Vodovody a kanalizace Znojemsko 45671745; KANALIZACE SEVEROZÁPADNÍ VĚTEV - Znojmo, Plenkovice, Kravsko, Žerůtky 71169041; Obec Oslnovice 00636908; atd.)	19,16	Vodovody a kanalizace Přerov, a.s. 47674521 (Vodovody a kanalizace Přerov, a.s. 47674521; Obec Horní Moštěnice 00301264; Městys Dřevohostice 00301213; atd.)
KE05	Jednotkový kalkulační zisk (Kč/m ³)	-	2,40	1,97	1,70	0,59	VODÁRENSKÁ AKCIOVÁ SPOLEČNOST, a.s. 49455842 (Vodovody a kanalizace, svazek obcí 60418885; Město Hrotovice 00289426; Dobrovolný svazek obcí Předín - Opatov 71196960; atd.)	6,24	CHEVAK Cheb, a.s. 49787977 (CHEVAK Cheb, a.s. 49787977; Obec Libá 00254037; Město Plesná 00254169; Město Aš 00253901; atd.)
KE07	Hodnota infrastrukturního majetku na 1 připojeného obyvatele (tis. Kč/obyv.)	-	53,09	54,09	8,62	35,91	Vodohospodářská společnost Sokolov, s.r.o. 45351325 (Sokolovská vodárenská s.r.o. 26348675; Město Sokolov 00259586; Vodohospodářské sdružení měst a obcí Sokolovska 49163451; atd.)	72,41	Vodovody a kanalizace Břeclav, a.s. 49455168 (Vodovody a kanalizace Břeclav, a.s. 49455168; Město Lanžhot 00283321; Obec Kostice 00283274; atd.)
OKF	Operační koeficient (-)	-	1,07	1,05	0,07	0,98	VODÁRENSKÁ AKCIOVÁ SPOLEČNOST, a.s. 49455842 (Vodovody a kanalizace, svazek obcí 60418885; Město Hrotovice 00289426; Dobrovolný svazek obcí Předín - Opatov 71196960; atd.)	1,24	Vodovody a kanalizace Přerov, a.s. 47674521 (Vodovody a kanalizace Přerov, a.s. 47674521; Obec Horní Moštěnice 00301264; Městys Dřevohostice 00301213; atd.)
Environmentální ukazatele									

Označení ukazatele	Název ukazatele	SUMA (Σ)	PRŮMĚR (Ø)	MEDIÁN (Q2)	Směrodatná odchylka	MIN	MIN - provozovatel a IČO (vlastník a IČO)	MAX	MAX - provozovatel a IČO (vlastník a IČO)
ZKč26	Využití a zneškodnění kalu – přímá aplikace na zemědělské a lesní půdě (t sušiny)	13 153,62	1 879,09	944,10	2 453,06	142,19	Vodovody a kanalizace Kroměříž, a.s. 49451871 (Vodovody a kanalizace Kroměříž, a.s. 49451871; Město Holešov 00287172; Město Kroměříž 00287351; atd.)	7 729,50	Vodovody a kanalizace Havlíčkův Brod, a. s. 48173002 (Vodovody a kanalizace Havlíčkův Brod, a. s. 48173002; Město Havlíčkův Brod 00267449; Město Přibyslav 00268097; atd.)
ZKč27	Využití a zneškodnění kalu – kompostování (t sušiny)	12 122,07	1 102,01	957,50	1 402,35	89,38	VODÁRENSKÁ AKCIOVÁ SPOLEČNOST, a.s. 49455842 (Vodovody a kanalizace, svazek obcí 60418885; Město Hrotovice 00289426; Dobrovolný svazek obcí Předín - Opatov 71196960; atd.)	5 296,65	Vodovody a kanalizace Nymburk, a.s. 46357009 (Vodovody a kanalizace Nymburk, a.s. 46357009; Město Nymburk 00239500; Město Poděbrady 00239640; atd.)
ZKč28	Využití a zneškodnění kalu – skládkování (t sušiny)	2 511,41	837,14	940,19	269,93	467,29	Vodohospodářská společnost Sokolov, s.r.o. 45351325 (Sokolovská vodárenská s.r.o. 26348675; Město Sokolov 00259586; Vodohospodářské sdružení měst a obcí Sokolovska 49163451; atd.)	1 103,93	Vodárenská společnost Chrudim, a.s. 27484211 (Vodovody a kanalizace Chrudim, a.s. 48171590; Obec Vítanov 00271152; Město Slatiňany 00270920; atd.)
ZKč29	Využití a zneškodnění kalu – spalování (t sušiny)	67,32	-	-	-	-	-	-	-
ZKč30	Využití a zneškodnění kalu – rekultivace (t sušiny)	4 343,67	1 447,89	1 681,30	538,60	703,27	CHEVAK Cheb, a.s. 49787977 (CHEVAK Cheb, a.s. 49787977; Obec Libá 00254037; Město Plesná 00254169; Město Aš 00253901; atd.)	1 959,10	ČEVAK a.s. 60849657 (Statutární město České Budějovice 00244732; Bílý Radek, Stočes Jiří 00000000)
ZKč31	Využití a zneškodnění kalu – převoz do jiné ČOV ke zpracování (t sušiny)	2 269,67	226,97	150,17	302,08	1,90	ČEVAK a.s. 60849657 (Statutární město České Budějovice 00244732; Bílý Radek, Stočes Jiří 00000000)	1 093,18	Vodovody a kanalizace Nymburk, a.s. 46357009 (Vodovody a kanalizace Nymburk, a.s. 46357009; Město Nymburk 00239500; Město Poděbrady 00239640; atd.)

5.4.2 Základní ukazatele

Celková délka kanalizačních stok skupiny činí 5 437,37 km, průměrná hustota kanalizačních přípojek je 39,71 přípojek na km kanalizačních stok. Směrodatná odchylna hustoty přípojek činila 6,99 přípojek/km sítě, hustota přípojek je ve skupině srovnatelná. Průměrná cena pro stočné činila 35,41 Kč/m³ a její směrodatná odchylna 4,45 Kč/m³, což opět ukazuje na nižší variabilitu ceny pro stočné ve skupině.

Prostředky na obnovu byly tvořeny zejména v kalkulačních položkách nájemné v celkové výši 524,59 mil. Kč, odpisy VIM ve výši 275,85 mil. Kč, opravy VIM ve výši 283,06 mil. Kč. Celková hodnota na řádku 4.4 Prostředky obnovy VIM činila 1,55 mil. Kč a podílelo se na ní pouze jedno Porovnání. Podíl zisku určený na obnovu a rozvoj VIM v celkové výši 25,07 mil. Kč byl vykázán na pěti Porovnání. Ve dvou Porovnáních dosahuje 100 % kalkulačního zisku, jedná se o Porovnání komunálních provozovatelů Vodovody a kanalizace Břeclav, a. s. a Vodovody a kanalizace Havlíčkův Brod, a. s.

5.4.3 Výrobní ukazatele

Průměrný počet připojených obyvatel na kilometr sítě činil za skupinu 202,75 obyvatel/km. Celkem bylo odvedeno a fakturováno 64,15 mil. m³ odpadních vod včetně srážkových, průměrně na jednoho připojeného obyvatele připadalo 59,54 m³ odvedené odpadní vody včetně vod srážkových za rok.

Podíl odpadní vody odvedené na ČOV činí v průměru za skupinu 99,27 %. Od tohoto průměru se žádné Porovnání v souvisejících VÚPE významně neodlišuje. Nejvyšší podíl odpadní vody vedoucí do volných výústí (nečelných 5 %) byl vypočten z údajů souvisejících s Porovnáním pro místo Kroměříž provozovatele Vodovody a kanalizace Kroměříž, a.s. V následujícím grafu je zobrazeno procentuální množství odpadní vody vedoucí na ČOV a na volné výustě za celou skupinu.

Odpadní vody podle způsobu odvádění (množství OV)

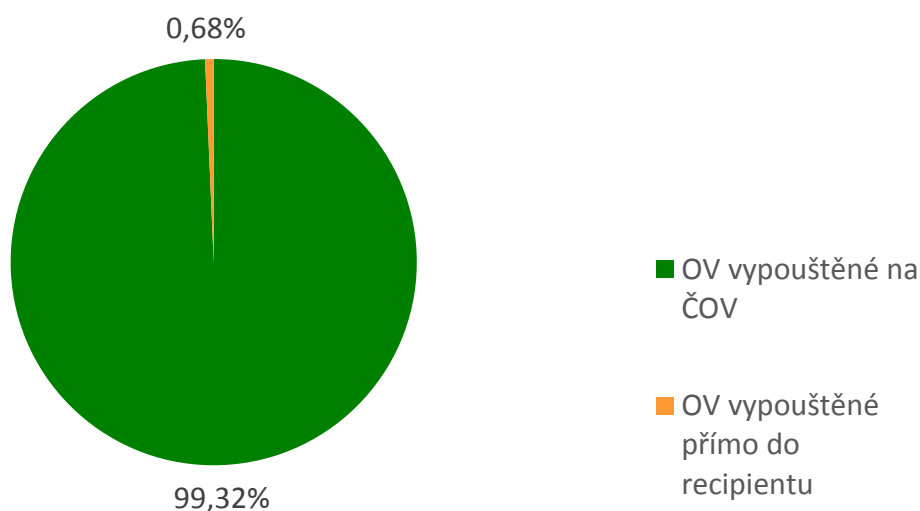

Kvalita vypouštěných odpadních vod se kontroluje analýzou odebraných vzorků vypouštěných vod z ČOV i z volných výústí. V této skupině bylo celkem odebráno 3 920 vzorků

odpadních vod vypouštěných ze souvisejících ČOV, z toho nevyhovujících bylo 67 vzorků, tj. 1,71 %. Z odpadních vod vypouštěných přímo do vodního recipientu bylo odebráno 916 vzorků, nevyhovujících bylo 68, tj. 7,42 % vzorků. Podíl nevyhovujících vzorků vypouštěných odpadních vod z volných výustí nebo z ČOV vyšší než 20 %, vykázali v souvisejících VÚPE následující provozovatelé VIM.

Provozovatel a IČO	Vlastník a IČO	Pro místo	Podíl nevyhovujících vzorků z kanalizace - volné výustě (%)	Podíl nevyhovujících vzorků vypouštěných odpadních vod z ČOV (%)
Vodovody a kanalizace Přerov, a.s. 47674521	Vodovody a kanalizace Přerov, a.s. 47674521; Obec Horní Moštěnice 00301264; Městys Dřevohostice 00301213; atd.	VaK Přerov, a.s.	25,00	4,17
Vodovody a kanalizace Kroměříž, a.s. 49451871	Vodovody a kanalizace Kroměříž, a.s. 49451871; Město Holešov 00287172; Město Kroměříž 00287351; atd.	Kroměříž	20,33	1,20

5.4.4 Personální ukazatele

Celkem za skupinu bylo vykázáno 962 pracovníků provozovatelských subjektů. Průměrně připadá na jednoho pracovníka 1 252,42 připojených obyvatel. Ve skupině se nevyskytují žádná Porovnání, která mají vykázán nulový počet pracovníků.

Mzdové náklady na m³ odvedené odpadní vody včetně vod srážkových činily průměrně 3,82 Kč. Jedno Porovnání ve skupině vykázalo nulové mzdové náklady, jedná se o Porovnání pro místo Svazek vodovodů a kanalizací měst a obcí Blansko provozovatele VODÁRENSKÁ AKCIOVÁ SPOLEČNOST, a.s. Ostatní provozní náklady externí, které mohou do určité míry mzdové náklady nahrazovat, zde činí 1,20 Kč/m³ a jejich podíl na ÚVN 3,03 %. Průměrný podíl externích ostatních provozních nákladů na ÚVN činí 6,58 % a průměrné jednotkové externí ostatní provozní náklady 2,24 Kč/m³.

Nejvyšší mzdové náklady na m³ odvedené odpadní vody včetně vod srážkových byly spočteny u Porovnání provozovatele Vodohospodářská společnost Sokolov, a. s. pro místo Sokolov, a to 7,10 Kč/m³, tj. o 85 % více než průměr skupiny. Ostatní provozní náklady externí zde činí 7,35 Kč/m³, což je o 228% více než průměr skupiny. Mzdové náklady spolu s ostatními externími provozními náklady u tohoto Porovnání tvoří více než polovinu ÚVN. Ve skupině tyto náklady tvoří průměrně 18 % ÚVN.

5.4.5 Ekonomické ukazatele

Celkové stočné v daném roce činilo 2,23 mld. Kč. Průměr stočného činil 139,22 mil. Kč při průměrné ceně 35,41 Kč/m³. Skupina provozovala VIM s celkovým ziskem 175,44 mil. Kč. Všechna Porovnání skupiny vykazují kladný kalkulační zisk.

Průměrný podíl zisku na ÚVN bez části na rozvoj a obnovu činil 6,53 % a průměrný OKF 1,07. Pro dvě Porovnání vychází OKF menší než 1. Pro tato Porovnání platí, že zde nejsou financovány náklady a minimální teoretická výše prostředků obnovy z vybraného stočného z důvodu nízko nastavené ceny nebo nízkého množství fakturované vody.

Nejvyšší cenu pro stočné ve skupině vykázal příjemce a zároveň většinový vlastník VIM Vodovody a kanalizace Břeclav, a.s. na Porovnání pro místo region Břeclavsko - odpadní, a to 42,00 Kč/m³. Jednotkové náklady jsou zde 40,76 Kč/m³, podíl kalkulačního zisku na ÚVN činí 3,05 %. Nejvyšší položkou této ceny jsou odpisy a opravy (tvoří více než polovinu ceny). Ve skupině se nenachází žádné Porovnání, které by mělo cenu pro stočné vyšší než 1,5násobek průměru ceny pro stočné Porovnání splňujících vybraná kritéria (viz kapitola 5.4.7).

Následující tabulka obsahuje Porovnání s podílem kalkulačního zisku na ÚVN vyšším než 1,5násobek hodnoty mediánu skupiny. Nejvyšší podíl zisku na ÚVN vykazuje Porovnání pro místo VaK Přerov, a.s. s příjemcem a provozovatelem Vodovody a kanalizace Přerov, a.s., a to 23,70 %. Cena pro stočné ve výši 27,83 Kč/m³ je nejnižší ve skupině, stejně tak i jednotkové ÚVN, které činí 22,50 Kč/m³.

Provozovatel a IČO	Vlastník a IČO	Pro místo	Kalkulační zisk (mil. Kč)	Podíl kalkulačního zisku na ÚVN (%)
Vodovody a kanalizace Přerov, a.s. 47674521	Vodovody a kanalizace Přerov, a.s. 47674521; Obec Horní Moštěnice 00301264; Městys Dřevohostice 00301213; atd.	VaK Přerov, a.s.	29,686	23,70
CHEVAK Cheb, a.s. 49787977	CHEVAK Cheb, a.s. 49787977; Obec Libá 00254037; Město Plesná 00254169; Město Aš 00253901; atd.	Chebsko - regionální cena	30,605	18,20
Vodovody a kanalizace Mladá Boleslav, a.s. 46356983	Vodovody a kanalizace Mladá Boleslav, a.s. 46356983; Statutární město Mladá Boleslav 00238295; Obec Římov 00238562; atd.	Obce - akcionáři VaK Mladá Boleslav, a.s.	27,921	15,94
ČEVAK a.s. 60849657	Statutární město České Budějovice 00244732; Bílý Radek, Stočes Jiří 00000000	České Budějovice	20,855	10,93
Vodovody a kanalizace Kroměříž, a.s. 49451871	Vodovody a kanalizace Kroměříž, a.s. 49451871; Město Holešov 00287172; Město Kroměříž 00287351; atd.	Kroměříž	14,496	10,35

5.4.6 Environmentální ukazatele

Na kanalizační stoky skupiny je připojeno 1,06 mil. obyvatel. Z toho je 18 975 obyvatel připojeno na síť vedoucí přímo do vodního recipientu. Celkový objem fakturované odvedené a fakturované odpadní vody činil 64,15 mil. m³. Na ČOV bylo odvedeno průměrně za skupinu 99,27 % z celkem vyprodukovaných odpadních vod. Celkem za skupinu bylo v souvisejících VÚME vykázáno 205 ČOV.

Nedílnou součástí odpadních vod je vznik čistírenských kalů. Při hodnocení provozovatelských subjektů jsou upřednostněny ty způsoby likvidace kalů, které nejméně zatěžují životní prostředí. Těmi jsou kompostování, rekultivace a přímá aplikace kalů na zemědělské půdě. V ČOV náležících k Porovnáním této skupiny bylo vyprodukováno celkem 34,47 tis. tun sušiny. O tom, jak byla tato sušina zlikvidována, vypovídají následující tabulka a graf. Je třeba zdůraznit, že tyto údaje nezahrnují kaly z odpadní vody předané k čištění jiným subjektům, ale pouze kaly z ČOV, které byly na Porovnání uvedeny jako související s cenou.

Způsob nakládání s kaly - využití a zneškodnění kalu	Počet Porovnání	Celkem tun sušiny
Přímá aplikace na zemědělské a lesní půdě	7	13 153,62
Kompostování	11	12 122,07
Skládkování	3	2 511,41
Spalování	1	67,32
Rekultivace	3	4 343,67
Převoz do jiné ČOV ke zpracování	10	2 269,67
žádný způsob	0	-

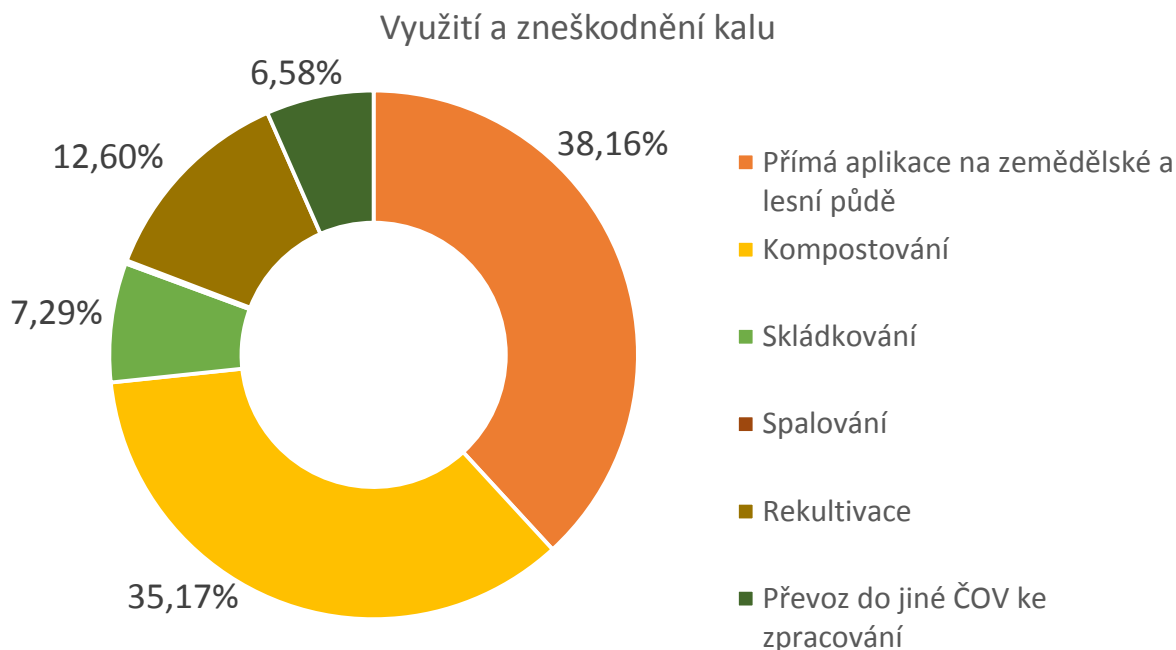

5.4.7 Porovnání splňující vybraná kritéria

Pro hodnocení Porovnání z pohledu plnění cílů regulace byly stanoveny mezní hodnoty vybraných ukazatelů (kritérií), které by měly znamenat zabezpečení samofinancovatelnosti provozování a obnovy VIM. Způsob stanovení těchto hodnot je uveden v kapitole 2.2. Následující tabulka uvádí konkrétní hodnoty kritérií pro tuto skupinu.

Operační koeficient	$1 \leq OKF \leq 1,5$
Cena pro stočné	= medián Porovnání splňujících podmínku pro OKF (tj. 35,99 Kč/m ³) +/- 10 %
Podíl čištěných odpadních vod	≥ průměr skupiny, tj. 99,27 %
Jednotkové náklady	≥ 3,70 Kč/m ³ (tj. než 10 % percentil údajů za rok 2016)

Uvedená kritéria splnilo následujících 5 provozovatelských subjektů na 6 Porovnáních.

Provozovatel a IČO	Vlastník a IČO	Pro místo
Šumperská provozní vodohospodářská společnost, a.s. 47674911	Vodohospodářská zařízení Šumperk, a.s. 47674954	Vodohospodářská zařízení Šumperk a.s.
VODÁRENSKÁ AKCIOVÁ SPOLEČNOST, a.s. 49455842	Svaz vodovodů a kanalizací JIHLAVSKO 48460915; Město Telč 00286745; Městys Luka nad Jihlavou 00286192; atd.	Jihlavsko
VODÁRENSKÁ AKCIOVÁ SPOLEČNOST, a.s. 49455842	Vodovody a kanalizace Znojemsko 45671745; KANALIZACE SEVEROZÁPADNÍ VĚTEV - Znojmo, Plenkovice, Kravsko, Žerůtky 71169041; Obec Oslnovice 00636908; atd.	Znojemsko
Vodárenská společnost Chrudim, a.s. 27484211	Vodovody a kanalizace Chrudim, a.s. 48171590; Obec Vítanov 00271152; Město Slatiňany 00270920; atd.	převážně okres Chrudim
Vodovody a kanalizace Mladá Boleslav, a.s. 46356983	Vodovody a kanalizace Mladá Boleslav, a.s. 46356983; Statutární město Mladá Boleslav 00238295; Obec Římov 00238562; atd.	Obce - akcionáři VaK Mladá Boleslav, a.s.
Vodovody a kanalizace Nymburk, a.s. 46357009	Vodovody a kanalizace Nymburk, a.s. 46357009; Město Nymburk 00239500; Město Poděbrady 00239640; atd.	Voda odpadní a.s.

Následující tabulka uvádí průměrné hodnoty uvedených kritérií a dalších dvou ukazatelů, které dosáhly výše uvedené subjekty, a dále jejich 10% percentily a mediány ve skupině.

Kritérium	Průměr z Porovnání splňujících kritéria	Medián	10% percentil
Operační koeficient (-)	1,07	1,05	1,01
Cena pro stočné (Kč/m ³)	35,72	35,26	28,34
Podíl čištěných odpadních vod (%)	99,89	99,89	97,60
Podíl generovaných prostředků na obnovu a rozvoj k hodnotě VIM (%)	1,96	1,91	1,43
Vypouštěné OV včetně srážkových na 1 pracovníka (tis. m ³ /prac.)	69,66	67,45	48,13
Jednotkové náklady (Kč/m ³)	33,46	33,68	26,50

V níže uvedeném grafu je průměr hodnot výše uvedených ukazatelů z Porovnání splňujících vybraná kritéria porovnan s 10% percentilem a mediánem skupiny. Z grafu je názorně vidět, že mediány ukazatelů všech Porovnání ve skupině jsou téměř ve všech ukazatelích velmi podobné nebo stejné jako průměr z Porovnání splňujících vybraná kritéria. Ani hodnoty 10% percentilů se od mediánu a průměru vybraných Porovnání neliší extrémně. Nejvíce se 10% percentil vzdaluje v ukazateli vypouštěných OV včetně srážkových na 1 pracovníka. Vybraná kritéria splnilo 37,5 % Porovnání a ostatní se jim ve velké většině blíží, skupina je tedy poměrně vyrovnaná. Lze konstatovat, že z pohledu regulátora se jedná o skupinu s uspokojujícími výsledky provozování.

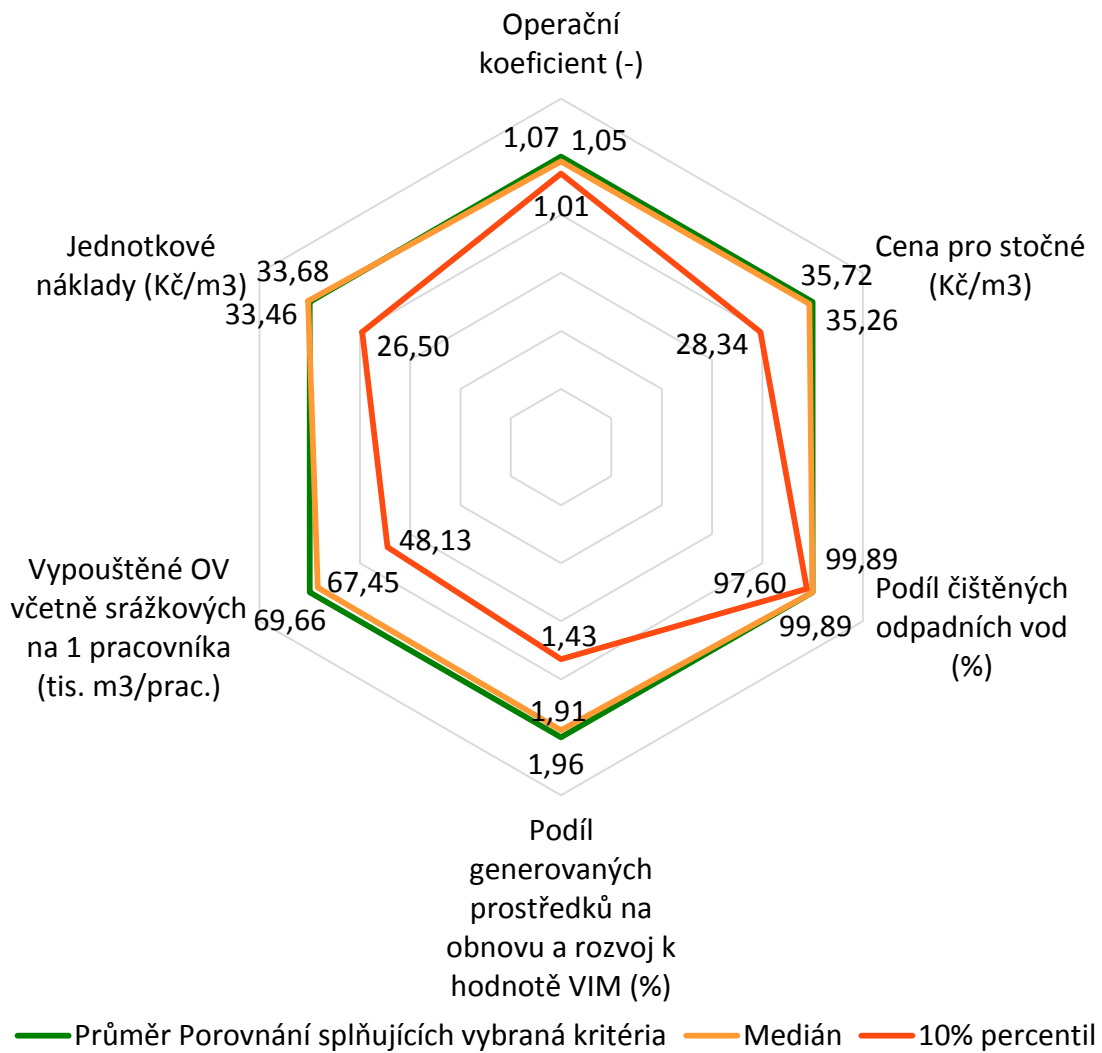

5.4.8 Seznam provozovatelských subjektů

Provozovatel a IČO	Vlastník a IČO	Pro místo	Počet obyvatel připojených na stokovou síť, odvedeno na ČOV+VV	Skupina (provozovatelský BM)
ČEVAK a.s. 60849657	Statutární město České Budějovice 00244732; Bílý Radek, Stočes Jiří 00000000	České Budějovice	93 330	IV.skupina(>50 000př.ob.)
CHEVAK Cheb, a.s. 49787977	CHEVAK Cheb, a.s. 49787977; Obec Libá 00254037; Město Plesná 00254169; Město Aš 00253901; Jindřich Novák 00000000; Obytný soubor Aš a.s. 28202031; Tesco Stores ČR a.s. 45308314; Město Hranice 00253961; Čerpací stanice Hranice s.r.o. 28012267; Obec Dolní Žandov 00253910; Lázeňský hotel PYRAMIDA, a.s. 18233112; Aleš Trnka 00000000; Město Cheb 00253979; Accolade CZ IX, s.r.o. 03567508; Filip Kadlec 00000000; CZ STAVEBNÍ HOLDING, a.s. 25917773; DEVELOPMENT TRADING, a.s. 26508516; FUTURE BAU s.r.o. 27968782; RS MAR s. r. o. 29080487; Ivo Kacerovský 00000000; Obec Nový Kostel 00254126; Obec Okrouhlá 00572691; bss BĀŇSKÁ STAVEBNÍ SPOLEČNOST s.r.o. 25233866; Dagmar Fialová 00000000; Badboysone, s.r.o. 06111980; Karel Štolba 00000000; Město Skalná 00254231; Michal Chanas 00000000; Pavel Kahún 00000000; Jaroslav Slepíčka 00000000; Jaroslav Beneš 00000000; Ivana Szökeová 00000000; Josef Sličko 00000000; Kadlecová, Kočár, Levá, Štychová 00000000; Officescape stand s.r.o. 29106842; Město Mariánské Lázně 00254061; Vladimír Kantor 00000000; Stanislav Šedý 00000000; Karel Paiger 00000000; Marie Rozhoňová 00000000; ALGON, a.s. 28420403; MOL	Chebsko - regionální cena	79 807	IV.skupina(>50 000př.ob.)

Provozovatel a IČO	Vlastník a IČO	Pro místo	Počet obyvatel připojených na stokovou síť, odvedeno na ČOV+VV	Skupina (provozovatelský BM)
	Česká republika, s.r.o. 49450301; Státní pozemkový úřad 01312774; Libor Hodina 00000000; Obec Stará Voda 00572748; Obec Tři Sekery 00254304; REALITY APS s.r.o. 27971571; Obec Velká Hleďsebe 00572756; Petr Babáček 00000000; Lukáš Kučera 00000000; Meistr Richard 00000000; Marián Vujčík 00000000; Patrik Ambrož 00000000; GRATO spol. s r.o. 41033281			
Šumperská provozní vodohospodářská společnost, a.s. 47674911	Vodohospodářská zařízení Šumperk, a.s. 47674954	Vodohospodářská zařízení Šumperk a.s.	62 099	IV.skupina(>50 000př.ob.)
VODÁRENSKÁ AKCIOVÁ SPOLEČNOST, a.s. 49455842	Svaz vodovodů a kanalizací JIHLAVSKO 48460915; Město Telč 00286745; Městys Luka nad Jihlavou 00286192; Obec Dobronín 00285749; Statutární Město Jihlava 00286010; Obec Rančířov 00839574; Obec Černá 00545899; Obec Věžnička 00373974; Obec Vysoké Studnice 42634610; Obec Boršov 00373648; Obec Dušejov 00285811; Město Polná 00286435; Městys Větrný Jeníkov 00286842	Jihlavsko	58 244	IV.skupina(>50 000př.ob.)
VODÁRENSKÁ AKCIOVÁ SPOLEČNOST, a.s. 49455842	Svaz vodovodů a kanalizací Žďársko 43383513; Město Svatka 00295531; Městys Křižanov 00294616; Město Velké Meziříčí 00295671; Obec Černvír 00599344; Obec Nová Ves u Nového Města na Moravě 00842630; Obec Dolní Heřmanice 00842443; Obec Rožná 00295329; Obec Stránecká Zhoř 00599841; Obec Hamry Nad Sázavou 00543870; Obec Budeč 00600547; Město Bystřice nad Pernštejnem 00294136; Obec Dolní Rožinka 00294233; Město Nové Město Na Moravě 00294900; Obec Petravěč 00842559; Obec Jámy 00842133; Obec Lhotka 00842273; Obec Nižkov 00294870; Městys Nové Veselí 00294926; Město Žďár nad Sázavou 00295841; Městys Nedvědice 00294845	Svaz vodovodů a kanalizací Žďársko	69 235	IV.skupina(>50 000př.ob.)
VODÁRENSKÁ AKCIOVÁ SPOLEČNOST, a.s. 49455842	Vodovody a kanalizace, svazek obcí 60418885; Město Hrotovice 00289426; Dobrovolný svazek obcí Předín - Opatov 71196960; Město Moravské Budějovice 00289931; Obec Rudíkov 00290386; Obec Hartvíkovice 00289337; Obec Okarec 00378283; Obec Vícenice U Náměště Nad Oslavou 00599174; Obec Dukovany 00289329; Obec Chlístov 00377295; Městys Rokytnice nad Rokytinou 00290360; Obec Šebkovic 00290556; Obec Trnava 00290599; Obec Třeбенice 00545627; Obec Dolní Dubňany 00292699; Obec Petrovice 00293326; Obec Tulešice 00637050; Městys Vémyslice 00293768; Obec Zálesí 00637661; Obec Lukov 00378135; Městys Mohelno 00289922; Městys Opatov 00290068; Obec Předín 00290181; Obec Kožichovice 48527416; Město Třebíč 00290629; Městys Stařeč 00290491; Městys Vladislav 00290661; Město Náměšť nad Oslavou 00289965; Obec Výčapy 00290696; Město Jemnice 00289531; Svazek obcí Rapotice, Sudice - ČOV a kanalizace 70921881; Obec Sedlec 00378585; Obec Čáslavice 00289183; Městys Dalešice 00289264; Městys Heraldice 00376833; Město Jaroměřice nad Rokytinou 00289507; Obec Lipník 00289795; Obec Přibyslavice 00290203	Svazek Třebíč	78 535	IV.skupina(>50 000př.ob.)
VODÁRENSKÁ AKCIOVÁ SPOLEČNOST, a.s. 49455842	Svazek vodovodů a kanalizací měst a obcí 49468952; Město Letovice 00280518; Městys Černá Hora 00280097; Obec Bořitov 00279960; Obec Sudice 00841820; Obec Ráječko 00280844; Městys Jedovnice 00280283; Obec Vilémovice 00637211; Obec Benešov 00279927; Obec Okrouhlá 00637254; Obec Valchov 00841838; Obec Krasová 00637335; Obec Lipůvka 00280569; Městys Ostrov u Macochy 00280780; Město Boskovice 00279978; Obec Kořenec 00637262; Obec Šebetov 00281069	Svazek vodovodů a kanalizací měst a obcí Blansko	55 638	IV.skupina(>50 000př.ob.)
VODÁRENSKÁ AKCIOVÁ SPOLEČNOST, a.s. 49455842	Vodovody a kanalizace Znojemsko 45671745; KANALIZACE SEVEROZÁPADNÍ VĚTEV - Znojmo, Plenkovice, Kravsko, Žerůtky 71169041; Město Znojmo 00293881; Obec Mašovice 00293121; Obec Oslonovice 00636908; Obec Stálky 00637572; Obec Božice 00292567; Město Jevišovice 00292923; Městys Prosiměřice 00293415; Obec Hrabětice 00600385; Obec Šanov 00293571; Městys Šatov 00293580; Městys Štítary 00293598; Obec Plaveč 00637483; Obec Dobšice 45670773; Obec Nový Šaldorf - Sedlešovice 44026927; Obec Podmolí 00637491; Obec Suchohrdly 67024645; Obec Těšetice 00637629; Městys Vranov nad Dyjí 00293806	Znojemsko	60 409	IV.skupina(>50 000př.ob.)
Vodárenská společnost Chrudim, a.s. 27484211	Vodovody a kanalizace Chrudim, a.s. 48171590; Obec Vítanov 00271152; Město Slatiňany 00270920; Město Luže 00270440; Město Ronov nad Doubravou 00270822; Obec Stolany 00654752; Obec Lozice 00270423; Město Chrudim 00270211; ONIVON a.s. 25942182; Město Hlinsko 00270059; Město Seč 00270881; Město Hrochův Týnec 00270156	převážně okres Chrudim	53 088	IV.skupina(>50 000př.ob.)

Provozovatel a IČO	Vlastník a IČO	Pro místo	Počet obyvatel připojených na stokovou síť, odvedeno na ČOV+VV	Skupina (provozovatelský BM)
Vodohospodářská společnost Sokolov, s.r.o. 45351325	Sokolovská vodárenská s.r.o. 26348675; Město Sokolov 00259586; Vodohospodářské sdružení měst a obcí Sokolovska 49163451; Obec Jindřichovice 00259373; Obec Chlum Svaté Maří 00259331	Sokolovsko	55 094	IV.skupina(>50 000př.ob.)
Vodovody a kanalizace Břeclav, a.s. 49455168	Vodovody a kanalizace Břeclav, a.s. 49455168; Město Lanžhot 00283321; Obec Kostice 00283274; Obec Hlohovec 00283151; Obec Lednice 00283339; Město Podivín 00283495; Město Valtice 00283665; Město Velké Pavlovice 00283703; Obec Cvrčovice 00600156; Obec Nový Přerov 00600202; Obec Přítluky 00283550; Město Hustopeče 00283193; Město Mikulov 00283347; Obec Perná 00283487; Město Pohořelice 00283509; Obec Novosedly 00283444; Město Břeclav 00283061; Ing. arch. Pavel Příkryl 00000000; BRON s.r.o. 60745011; Luděk Benada 65809262; Moraviarest, s.r.o. 27737349; Zdeněk Mutina 00000000; Ing. Vladimír Škrant 00000000; Zbyněk Ondrák 00000000; Mgr. Petr Houžvička 00000000; Zdeněk Hasík 00000000; SM - Building s.r.o. 28292472	region Břeclavsko - odpadní	51 147	IV.skupina(>50 000př.ob.)
Vodovody a kanalizace Havlíčkův Brod, a. s. 48173002	Vodovody a kanalizace Havlíčkův Brod, a. s. 48173002; Město Havlíčkův Brod 00267449; Město Přibyslav 00268097; Město Světlá nad Sázavou 00268321	Vodovody a kanalizace Havlíčkův Brod, a.s. - stočné	52 037	IV.skupina(>50 000př.ob.)
Vodovody a kanalizace Kroměříž, a.s. 49451871	Vodovody a kanalizace Kroměříž, a.s. 49451871; Město Holešov 00287172; Město Kroměříž 00287351; Obec Brusné 00287091; Ludmila Pospíšilová 00000000; Stavitelství Pospíšil s.r.o. 25844610; Robert Šidla 00000000; Obec Chvalčov 00488895; Nad Sadovou, s.r.o. 29198836; Radek Zapletal 74557017; Zlínský kraj 70891320; Obec Kostelec U Holešova 00287342; Obec Přílepy 00544531; Obec Bařice - Velké Těšany 00287024; Tomáš Stachon 00000000; Ing. Stanislav Vlček 00000000; ALAND CZ s.r.o. 27689603; Obec Dřínov 00287156; Město Chropyně 00287245; Obec Kostelany 00287253; Ing. Tomáš Pindák 00000000; Realitní společnost ZVONEK, s.r.o. 25343955; DZ IMMOBILIARE s.r.o. 29365635; PMS Reality a.s. 47676647; SBD Dolmen - bytové družstvo 25509411; Obec Kvasice 00287385; Město Morkovice-Slížany 00287504; Ing. Luboš Fránek 00000000; Obec Střílky 00287776; Obec Vrbka 47930284; Obec Záříčí 00287903; Obec Zdounky 00287938; Obec Věžky 00287865	Kroměříž	77 894	IV.skupina(>50 000př.ob.)
Vodovody a kanalizace Mladá Boleslav, a.s. 46356983	Vodovody a kanalizace Mladá Boleslav, a.s. 46356983; Statutární město Mladá Boleslav 00238295; Obec Římov 00238562; Město Bakov nad Jizerou 00237418; Obec Nová Ves U Bakova 00508918; Středočeský kraj 70891095; Město Bělá pod Bezdězem 00237434; Obec Zdětín 00508926; Město Benátky nad Jizerou 00237442; Město Dobruška 00237663; Obec Domousnice 00237728; Městys Sovínky 00508934; Městys Chotětov 00237914; Obec Katusice 00237981; Obec Luštěnice 00238252; NET CALL, s.r.o. 26460831; Obec Dalovice 00508896; České dráhy, a.s. 70994226; Obec Bradlec 00508888; ŠKO-ENERGO FIN, s.r.o. 61675954; Obec Semčice 00238597; Obec Vlkava 00509001; Obec Kněžmost 00238023; Město Mnichovo Hradiště 00238309	Obce - akcionáři VaK Mladá Boleslav, a.s.	79 496	IV.skupina(>50 000př.ob.)
Vodovody a kanalizace Nymburk, a.s. 46357009	Vodovody a kanalizace Nymburk, a.s. 46357009; Město Nymburk 00239500; Město Poděbrady 00239640; Svazek obcí Jižní Polabí 70975396; Obec Chrást 00239194; Obec Sány 00239739; Obec Semice 00239747; Obec Hradištko 00239135; Obec Mčely 00239411; Obec Dobšice 00239062; Obec Podmoky 00876003; Obec Klučov 00235431; Městys Cerhenice 00235300; Obec Chotovice 00640646; Obec Žehuň 00239992; Město Milovice 00239453; Obec Charvatce 00509116; Obec Chudíř 00509124; Obec Bobnice 00238996; Obec Všeclapy 00239941; Obec Krcchleby 00239348; Městys Křinec 00239364; Obec Vestec 00239909; Obec Čilec 00875961; Obec Kamenné Zboží 00239232; Obec Kostomlátky 48931250; Obec Budiměřice 00239011; ČSAP s.r.o. 46348638; Ing. Dušan Seidl 00000000; Obec Hrubý Jeseník 00876054; Obec Oskořinek 00239577; Ing. František Ludvík 00000000; Město Sadská 00239721; Kolín Business Park a.s. 27439992; Obec Opolany 00239542; Obec Libice nad Cidlinou 00239381; Obec Odřepsy 00239518; Svazek obcí Cidlina 62991311; Město Městec Králové 00239437; Obec Sokoleč 00239771; Obec Choťánky 00239178; Obec Křečkov 00239356; Obec Pátek 00239593; RSDr. Josef Bělina 00000000; Obec Hořátev 00239119; Obec Zbožíčko 00875953; Obec Smilovice 00238635; Obec Kovanice 00239321	Voda odpadní a.s.	57 531	IV.skupina(>50 000př.ob.)
Vodovody a kanalizace	Vodovody a kanalizace Přerov, a.s. 47674521; Obec Horní Moštěnice 00301264; Městys Dřevohostice 00301213; Město Hranice 00301311; Obec	VaK Přerov, a.s.	80 446	IV.skupina(>50 000př.ob.)

Provozovatel a IČO	Vlastník a IČO	Pro místo	Počet obyvatel připojených na stokovou síť, odvedeno na ČOV+VV	Skupina (provozovatelský BM)
Přerov, a.s. 47674521	Běloutín 00301019; Město Lipník nad Bečvou 00301493; Statutární město Přerov 00301825; Obec Troubky 00302104			

5.5 Benchmarking provozovatelských subjektů 2017

Kanalizace – skupina V. (počet připojených obyvatel 10 001 – 50 000)

5.5.1 Charakteristika skupiny

Tato skupina obsahuje 53 Porovnání. Podíly počtu Porovnání dle typu vlastnictví provozovatele znázorňuje levý graf. 25 Porovnání vykázalo provozovatele v komunálním vlastnictví, soukromý provozovatel je uveden u 5 Porovnání, u 23 Porovnání je uveden provozovatel soukromý pod zahraniční kontrolou. Druhý graf znázorňuje složení skupiny podle modelu provozování VIM. Ve skupině převažuje o oddílný model provozování, který je uveden u 34 Porovnání.

Provozovatelé dle typu vlastnictví

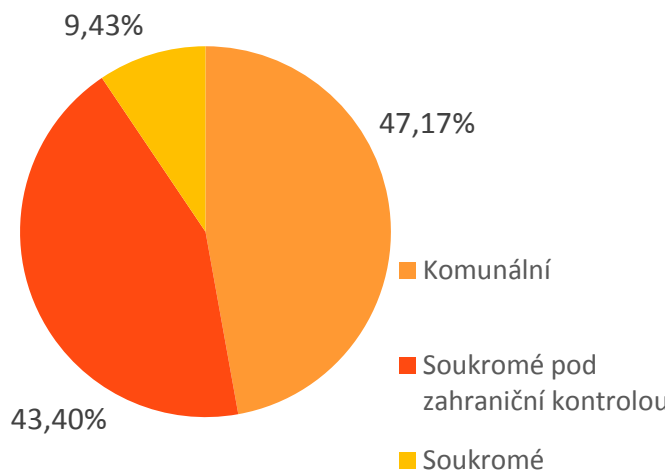

Provozovatelé dle modelu provozování

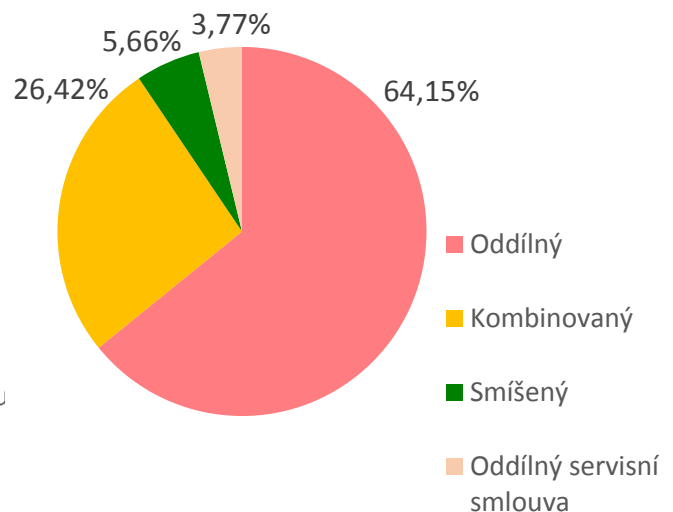

Na kanalizační řady této skupiny je prostřednictvím 215 984 přípojek celkem připojeno 1,12 mil. obyvatel. V daném roce bylo podle Porovnání odvedeno a fakturováno 69,76 mil. m³ odpadních vod včetně srážkových. Celkové náklady na odvedení a čištění těchto vod činily 2,18 mld. Kč.

Hlavní sledované ukazatele

Označení ukazatele	Název ukazatele	SUMA (Σ)	PRŮMĚR ($\bar{\phi}$)	MEDIÁN (Q2)	Směrodatná odchylka	MIN	MIN - provozovatel a IČO (vlastník a IČO)	MAX	MAX - provozovatel a IČO (vlastník a IČO)
Základní ukazatele									
ZK01	Počet obyvatel připojených na stokovou síť, odvedeno na ČOV+ VV (obyv.)	1 118 890,05	21 111,13	16 873,00	10 738,58	10 012,00	ČEVAK a.s. 60849657 (Město Prachatice 00250627; Ing. Martin Dostál 00000000)	46 034,00	Vodohospodářská a obchodní společnost, a.s. 60109149 (Vodohospodářská a obchodní společnost, a.s. 60109149; Město Lázně Bělohrad 00271730; Město Nová Paka 00271888; atd.)
ZK04	Kanalizační stoky, celková délka (km)	5 605,94	105,77	78,79	66,39	35,71	Brněnské vodárny a kanalizace, a.s. 46347275 (Město Kuřim 00281964; Lidl Česká republika v.o.s. 26178541)	295,11	Vodovody a kanalizace Vyškov, a.s. 49454587 (Vodovody a kanalizace Vyškov, a.s. 49454587; Obec Bošovice 00291650; Obec Radslavice 00373567; atd.)
ZK08	Odpadní vody vypouštěné stokovou sítí přímo do vodního recipientu (tis. m ³)	209,78	3,96	0,00	12,22	0,00	více Porovnání	64,05	Vodovody a kanalizace Hlučín, s.r.o. 25914685 (Vodovody a kanalizace Hlučín, s.r.o. 25914685)
ZK09	Odpadní vody odvedené stokovou sítí na ČOV (tis. m ³)	72 311,54	1 364,37	1 107,79	728,49	417,77	Frýdlantská vodárenská společnost, a.s. 25496565 (Frýdlantská vodárenská společnost, a.s. 25496565; Město Hejnice 00262803; Město Frýdlant 00262781; atd.)	3 575,47	ČEVAK a.s. 60849657 (Vodárenská společnost Tábořsko s.r.o. 26069539)
ZKC34	18. Cena pro stočné (Kč/m ³)	-	34,37	34,76	6,28	20,12	1. SčV, a.s. 47549793 (Město Příbram 00243132; Marek Myslík, Vladimír Kubják 00000000; Svatopluk Chrastina 00000000; atd.)	51,36	ČEVAK a.s. 60849657 (Město Jindřichův Hradec 00246875)
ZKC47	4.1 Odpisy (mil. Kč)	212,42	4,01	0,06	7,51	0,00	více Porovnání	32,21	Vodohospodářská a obchodní společnost, a.s. 60109149 (Vodohospodářská a obchodní společnost, a.s. 60109149; Město Lázně Bělohrad 00271730; Město Nová Paka 00271888; atd.)
ZKC49	4.3 Nájem infrastrukturního majetku (mil. Kč)	698,39	13,18	8,89	17,36	0,00	více Porovnání	95,59	ČEVAK a.s. 60849657 (Vodárenská společnost Tábořsko s.r.o. 26069539)
ZKC50	4.4 Prostředky obnovy infrastrukturního majetku (mil. Kč)	19,22	0,36	0,00	1,30	0,00	více Porovnání	6,52	Vodovody a kanalizace Hlučín, s.r.o. 25914685 (Vodovody a kanalizace Hlučín, s.r.o. 25914685)
ZKC52	5.2 Ostatní provozní náklady externí (mil. Kč)	134,76	2,54	1,85	2,53	-0,98	VODÁRENSKÁ AKCIOVÁ SPOLEČNOST, a.s. 49455842 (Svazek obcí pro vodovody a kanalizace Šlapanicko 49458833; Obec Babice Nad Svitavou 00281557; Město Šlapanice 00282651; atd.)	13,10	Čistírna odpadních vod Pelhřimov s.r.o. 04605683 (Město Pelhřimov 00248801)
ZKC54	10. Úplné vlastní náklady (mil. Kč)	2 178,16	41,10	32,32	28,65	0,25	Severomoravské vodovody a kanalizace Ostrava a.s. 45193665 (Severomoravské vodovody a kanalizace Ostrava a.s. 45193665; Město Český Těšín 00297437; BILLA, spol. s r. o. 00685976; atd.)	150,49	ČEVAK a.s. 60849657 (Vodárenská společnost Tábořsko s.r.o. 26069539)
ZKC61	11. Jednotkové náklady (Kč/m ³)	-	31,95	31,84	5,56	20,52	1. SčV, a.s. 47549793 (Město Příbram 00243132; Marek Myslík, Vladimír Kubják 00000000; Svatopluk Chrastina 00000000; atd.)	45,75	Frýdlantská vodárenská společnost, a.s. 25496565 (Frýdlantská vodárenská společnost, a.s. 25496565;

Benchmarking provozovatelských subjektů 2017
 Kanalizace – skupina V.
 (počet připojených obyvatel 10 001 – 50 000)

Označení ukazatele	Název ukazatele	SUMA (Σ)	PRŮMĚR (Ø)	MEDIÁN (Q2)	Směrodatná odchylka	MIN	MIN - provozovatel a IČO (vlastník a IČO)	MAX	MAX - provozovatel a IČO (vlastník a IČO)
									Město Hejnice 00262803; Město Frýdlant 00262781; atd.)
DK69	Hustota přípojek (ks/km)	-	39,41	37,54	7,74	25,52	Městské vodovody a kanalizace Vrchlabí, příspěvková organizace 49290240 (Město Vrchlabí 00278475)	63,05	MORAVSKÁ VODÁRENSKÁ, a.s. 61859575 (Vodovody a kanalizace Prostějov, a.s. 49451723; Obec Smržice 00288772; Statutární město Prostějov 00288659; atd.)
Výrobní ukazatele									
KV00	Množství fakturované odpadní vody včetně vod srážkových (mil. m ³)	69,76	1,32	1,05	0,86	0,01	Severomoravské vodovody a kanalizace Ostrava a.s. 45193665 (Severomoravské vodovody a kanalizace Ostrava a.s. 45193665; Město Český Těšín 00297437; BILLA, spol. s r. o. 00685976; atd.)	3,58	ČEVAK a.s. 60849657 (Vodárenská společnost Tábořsko s.r.o. 26069539)
KV01	Počet připojených obyvatel na 1 přípojku (obyv./příp.)	-	5,56	5,58	1,43	3,00	STAVOKOMPLET spol.s r.o. 47052945 (Město Brandýs nad Labem-Stará Boleslav 00240079)	10,32	Severomoravské vodovody a kanalizace Ostrava a.s. 45193665 (Severomoravské vodovody a kanalizace Ostrava a.s. 45193665; Město Český Těšín 00297437; BILLA, spol. s r. o. 00685976; atd.)
KV02	Počet připojených obyvatel na 1 km sítě (obyv./km)	-	215,85	201,61	59,51	137,63	STAVOKOMPLET spol.s r.o. 47052945 (Město Brandýs nad Labem-Stará Boleslav 00240079)	415,30	MORAVSKÁ VODÁRENSKÁ, a.s. 61859575 (Vodovody a kanalizace Prostějov, a.s. 49451723; Obec Smržice 00288772; Statutární město Prostějov 00288659; atd.)
KV03	Vypouštěné odpadní vody včetně vod srážkových na 1 připojeného obyvatele (m ³ /obyv.)	-	62,09	61,03	26,12	0,37	Severomoravské vodovody a kanalizace Ostrava a.s. 45193665 (Severomoravské vodovody a kanalizace Ostrava a.s. 45193665; Město Český Těšín 00297437; BILLA, spol. s r. o. 00685976; atd.)	134,90	Vodovody a kanalizace Trutnov, a.s. 60108711 (Vodovody a kanalizace Trutnov, a.s. 60108711)
KV08	Podíl vyčištěných odpadních na celkem vyprodukovaných OV (%)	-	99,67	100,00	1,41	89,95	Vodovody a kanalizace Hlučín, s.r.o. 25914685 (Vodovody a kanalizace Hlučín, s.r.o. 25914685)	100,00	více Porovnání
KV10	Podíl nevyhovujících vzorků z kanalizace (volné výustě) (%)	-	1,68	0,00	3,47	0,00	více Porovnání	12,50	Technické služby Strakonice s.r.o. 25156888 (Město Strakonice 00251810; Obec Radošovice 00251739; Obec Pracejovice 00251682; atd.)
KV11	Podíl nevyhovujících vzorků vypouštěných odpadních vod z ČOV (%)	-	2,83	0,00	6,95	0,00	více Porovnání	42,31	Vodárenská Svitavy s.r.o. 27549704 (Město Svitavy 00277444)
Personální ukazatele									
ZKC56	C. Počet pracovníků (osob)	963,33	18,18	14,11	15,63	0,00	více Porovnání	73,35	Vodohospodářská společnost Vrchlice - Maleč, a.s. 46356967 (Vodohospodářská společnost Vrchlice - Maleč, a.s. 46356967; Obec Vlkaněč 00236608; Obec Močovice 00640077; atd.)
KP01	Vypouštěné odpadní vody včetně srážkových na 1 pracovníka společnosti (tis. m ³ /prac.)	-	74,53	74,31	22,55	23,21	Frýdlantská vodárenská společnost,a.s. 25496565 (Frýdlantská vodárenská společnost,a.s. 25496565; Město Hejnice 00262803; Město Frýdlant 00262781; atd.)	150,21	Vodohospodářská společnost ČERLINKA s.r.o. 47150904 (Město Litovel 00299138; Obec Medlov 00575666; Obec Mladeč 00299219; atd.)

Označení ukazatele	Název ukazatele	SUMA (Σ)	PRŮMĚR (Ø)	MEDIÁN (Q2)	Směrodatná odchylka	MIN	MIN - provozovatel a IČO (vlastník a IČO)	MAX	MAX - provozovatel a IČO (vlastník a IČO)
KP02	Čištěné odpadní vody na ČOV na 1 pracovníka společnosti (tis. m ³ /prac.)	-	773,58	109,47	3 103,98	0,00	více Porovnání	20 006,11	Severomoravské vodovody a kanalizace Ostrava a.s. 45193665 (Severomoravské vodovody a kanalizace Ostrava a.s. 45193665; Město Český Těšín 00297437; BILLA, spol. s r. o. 00685976; atd.)
KP03	Počet připojených obyvatel na 1 pracovníka společnosti (obyv./prac.)	-	7 662,31	1 220,00	29 941,48	445,97	Vodovody a kanalizace Trutnov, a.s. 60108711 (Vodovody a kanalizace Trutnov, a.s. 60108711)	203 823,16	Severomoravské vodovody a kanalizace Ostrava a.s. 45193665 (Severomoravské vodovody a kanalizace Ostrava a.s. 45193665; Město Český Těšín 00297437; BILLA, spol. s r. o. 00685976; atd.)
KP05	Počet pracovníků na 1000 přípojek (prac./1000přip.)	-	4,38	4,73	2,70	0,00	více Porovnání	9,81	Vodovody a kanalizace Trutnov, a.s. 60108711 (Vodovody a kanalizace Trutnov, a.s. 60108711)
KP07	Mzdové náklady na 1 m ³ odpadní vody (včetně srážkových a balastních) (Kč/m ³)	-	4,18	4,02	3,17	0,00	více Porovnání	16,90	Frýdlantská vodárenská společnost, a.s. 25496565 (Frýdlantská vodárenská společnost, a.s. 25496565; Město Hejnice 00262803; Město Frýdlant 00262781; atd.)
Ekonomické ukazatele									
KE00	Stočné celkem (tis. Kč)	2 382 322,06	44 949,47	34 448,56	32 389,10	281,28	Severomoravské vodovody a kanalizace Ostrava a.s. 45193665 (Severomoravské vodovody a kanalizace Ostrava a.s. 45193665; Město Český Těšín 00297437; BILLA, spol. s r. o. 00685976; atd.)	164 584,95	ČEVAK a.s. 60849657 (Vodárenská společnost Tábořsko s.r.o. 26069539)
KE03	Podíl kalkulačního zisku k rozdělení na ÚVN (bez části na rozvoj a obnovu) (%)	-	6,38	4,36	14,00	-7,09	VODOS s.r.o. 47538457 (Město Kolín 00235440)	100,40	ČEVAK a.s. 60849657 (Město Jindřichův Hradec 00246875)
KE04	Podíl kalkulačního zisku na stočném celkem (%)	-	6,43	4,69	8,10	-7,63	VODOS s.r.o. 47538457 (Město Kolín 00235440)	50,10	ČEVAK a.s. 60849657 (Město Jindřichův Hradec 00246875)
KE05	Jednotkový kalkulační zisk (Kč/m ³)	-	2,42	1,76	3,70	-2,26	VODOS s.r.o. 47538457 (Město Kolín 00235440)	25,73	ČEVAK a.s. 60849657 (Město Jindřichův Hradec 00246875)
KE07	Hodnota infrastrukturního majetku na 1 připojeného obyvatele (tis. Kč/obyv.)	-	56,28	49,88	45,17	21,44	TEPVOS, spol. s r.o. 25945793 (TEPVOS, spol. s r.o. 25945793; Město Ústí nad Orlicí 00279676)	370,52	Městské vodovody a kanalizace Vrchlabí, příspěvková organizace 49290240 (Město Vrchlabí 00278475)
OKF	Operační koeficient (-)	-	0,99	1,05	0,31	0,03	Severomoravské vodovody a kanalizace Ostrava a.s. 45193665 (Severomoravské vodovody a kanalizace Ostrava a.s. 45193665; Město Český Těšín 00297437; BILLA, spol. s r. o. 00685976; atd.)	2,00	ČEVAK a.s. 60849657 (Město Jindřichův Hradec 00246875)
Environmentální ukazatele									
ZKč26	Využití a zneškodnění kalu – přímá aplikace na zemědělské a lesní půdě (t sušiny)	2 155,28	269,41	230,36	183,64	48,29	Šumavské vodovody a kanalizace a.s. 25232100 (Město Klatovy 00255661; Obec Mochtín 00255823)	552,32	Vodovody a kanalizace Náchod, a.s. 48172928 (Vodovody a kanalizace Náchod, a.s. 48172928; Obec Žďár Nad Metují 00273279; Město Hronov 00272680; atd.)

Označení ukazatele	Název ukazatele	SUMA (Σ)	PRŮMĚR (\emptyset)	MEDIÁN (Q2)	Směrodatná odchylka	MIN	MIN - provozovatel a IČO (vlastník a IČO)	MAX	MAX - provozovatel a IČO (vlastník a IČO)
ZKč27	Využití a zneškodnění kalu – kompostování (t sušiny)	12 572,81	405,57	287,45	375,85	15,70	Čistírna odpadních vod Pelhřimov s.r.o. 04605683 (Město Pelhřimov 00248801)	2 164,00	AQUA SERVIS, a.s. 60914076 (Město Rychnov nad Kněžnou 00275336; Dobrovolný svazek obcí Obecní voda 75084589; Město Kostelec nad Orlicí 00274968; atd.)
ZKč28	Využití a zneškodnění kalu – skládkování (t sušiny)	1 108,64	277,16	182,94	223,93	86,00	Vodovody a kanalizace Hlučín, s.r.o. 25914685 (Vodovody a kanalizace Hlučín, s.r.o. 25914685)	656,77	VODOS s.r.o. 47538457 (Město Kolín 00235440)
ZKč29	Využití a zneškodnění kalu – spalování (t sušiny)	0,00	-	-	-	-	-	-	-
ZKč30	Využití a zneškodnění kalu – rekultivace (t sušiny)	9 602,04	685,86	342,57	736,77	70,40	ČEVAK a.s. 60849657 (Město Sušice 00256129)	2 902,00	1. SčV, a.s. 47549793 (Město Příbram 00243132; Marek Myslík, Vladimír Kubják 00000000; Svatopluk Chrastina 00000000; atd.)
ZKč31	Využití a zneškodnění kalu – převoz do jiné ČOV ke zpracování (t sušiny)	2 766,68	212,82	24,16	601,56	1,35	Severomoravské vodovody a kanalizace Ostrava a.s. 45193665 (Severomoravské vodovody a kanalizace Ostrava a.s. 45193665; Město Český Těšín 00297437; BILLA, spol. s r. o. 00685976; atd.)	2 293,00	Vodovody a kanalizace Trutnov, a.s. 60108711 (Vodovody a kanalizace Trutnov, a.s. 60108711)

5.5.2 Základní ukazatele

Celková délka kanalizačních stok skupiny činí 5 605,94 km a průměrná hustota kanalizačních přípojek 39,41 přípojek na km kanalizačních stok. Směrodatná odchylka hustoty přípojek je 7,74 přípojek/km sítě a je tedy ve skupině srovnatelná. Průměrná cena pro stočné činila 34,37 Kč/m³ a její směrodatná odchylka 6,28 Kč/m³, což opět ukazuje na nižší variabilitu ceny.

Prostředky na obnovu byly tvořeny zejména v kalkulačních položkách nájemné v celkové výši 698,39 mil. Kč, odpisy VIM 212,42 mil. Kč, opravy VIM 214,53 mil. Kč a v řádku 4.4 Prostředky obnovy VIM 19,22 mil. Kč, který byl využit na 5 Porovnání skupiny (tj. 9,43 %). Kladný podíl zisku určený na obnovu a rozvoj VIM byl vykázán na 9 Porovnání a činí celkem 60,09 mil. Kč. V jednom Porovnání je uveden záporný podíl ze zisku na rozvoj a obnovu, což je chyba vykazování.

5.5.3 Výrobní ukazatele

Průměrný počet připojených obyvatel na kilometr sítě činil 215,85 obyvatel na km sítě. Celkem bylo odvedeno a fakturováno 69,76 mil. m³ odpadních vod včetně srážkových, průměrně na jednoho připojeného obyvatele připadalo 62,09 m³ odvedené odpadní vody včetně vod srážkových.

Podíl odpadní vody odvedené na ČOV činí v průměru za skupinu 99,67 %. Od tohoto průměru se žádné Porovnání v souvisejících VÚPE významně neodlišuje. Největší množství odpadní vody vedoucí do volných výustí (tj. 10 %) je uvedeno ve VÚPE souvisejících s Porovnáním pro místo Hlučín. V následujícím grafu je zobrazeno procentuální množství odpadní vody celé skupiny vedoucí na ČOV a na volné výustě.

Odpadní vody podle způsobu odvádění (množství OV)

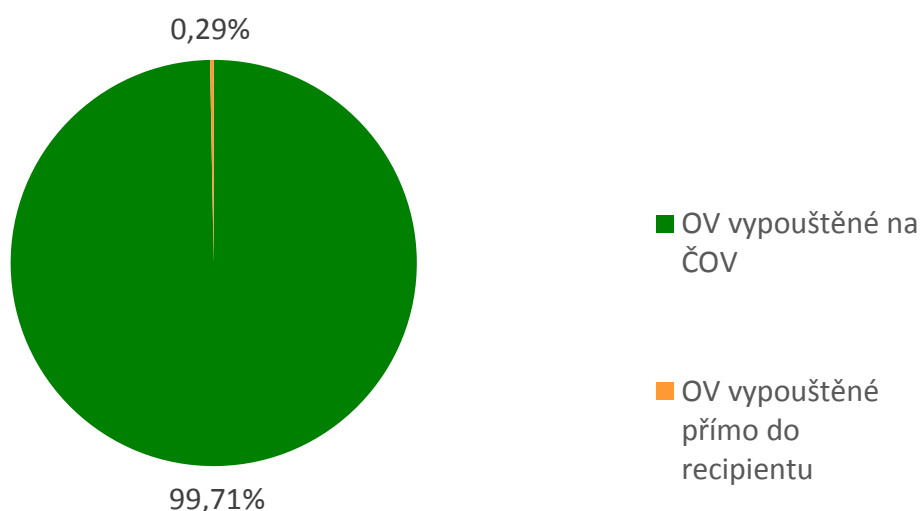

Kvalita vypouštěných odpadních vod se kontroluje analýzou odebraných vzorků vypouštěných vod z ČOV i z volných výustí. V této skupině bylo celkem odebráno 3 258 vzorků odpadních vod vypouštěných ze souvisejících ČOV, z toho nevyhovujících bylo 79 vzorků, tj. 2,43 %. Z odpadních vod vypouštěných přímo do vodního recipientu bylo odebráno

469 vzorků, nevyhovujících bylo 7, tj. 1,49 % vzorků. Podíl nevyhovujících vzorků vypouštěných odpadních vod z volných výustí nebo z ČOV vyšší než 20 % vykázal v souvisejících VÚPE pouze jeden níže uvedený provozovatel VIM.

Provozovatel a IČO	Vlastník a IČO	Pro místo	Podíl nevyhovujících vzorků z kanalizace - volné výustě (%)	Podíl nevyhovujících vzorků vypouštěných odpadních vod z ČOV (%)
Vodárenská Svitavy s.r.o. 27549704	Město Svitavy 00277444	Svitavy	-	42,31

5.5.4 Personální ukazatele

Celkem za skupinu bylo vykázáno 963 pracovníků provozovatelských subjektů. Průměrně připadá na jednoho pracovníka 7 662,31 připojených obyvatel. V této skupině se vyskytují 4 Porovnání, která mají vykázán nulový počet pracovníků. Dvě z těchto Porovnání však vykazují nenulové mzdy. Tato Porovnání jsou uvedena v následující tabulce.

Provozovatel a IČO	Vlastník a IČO	Pro místo	Počet pracovníků	Mzdy (mil. Kč)
Vodohospodářská společnost Benešov, s.r.o. 47535865	Město Benešov 00231401	Benešov	0,0	6,470
Vodohospodářská společnost Benešov, s.r.o. 47535865	Město Vlašim 00232947	Vlašim	0,0	2,789

Mzdové náklady na m³ odvedené odpadní vody včetně vod srážkových činily průměrně 4,18 Kč. 9 Porovnání ve skupině vykázalo nulové mzdové náklady. Tato Porovnání pak měla průměrný podíl ostatních provozních nákladů externích 10,47 % na ÚVN, přičemž průměrný podíl ostatních provozních nákladů externích na ÚVN za skupinu činí 6,65 %. Nejvyšší jednotkové mzdové náklady odvedené odpadní vody včetně vod srážkových byly spočteny u Porovnání Frýdlantské vodárenské společnosti pro místo Frýdlant, a to téměř 17 Kč/m³. Jednotkové ÚVN zde činí 45,75 Kč/m³, mzdy tedy tvoří více než třetinu nákladů.

5.5.5 Ekonomické ukazatele

Celkové stočné činilo 2,38 mld. Kč. Průměr stočného celkem činil 44,95 mil. Kč při průměrné ceně pro stočné 34,37 Kč/m³. Skupina provozovala VIM celkem se ziskem 204,17 mil. Kč. Podíly Porovnání podle toho, zda vykazovala kladný nebo záporný kalkulační zisk, znázorňuje níže uvedený graf. Pouze 6 Porovnání vykazují záporný zisk. V těchto případech dochází k dotování provozování, většinou vlastníkem VIM. Tabulka pod grafem obsahuje seznam Porovnání, ve kterých je kalkulační zisk záporný.

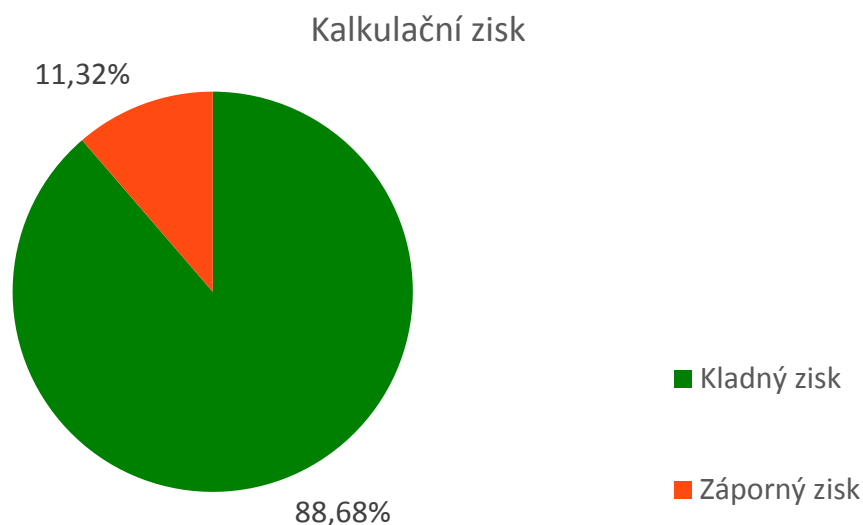

Provozovatel a IČO	Vlastník a IČO	Pro místo	Záporný kalkulační zisk (mil. Kč)	Podíl kalkulačního zisku na ÚVN (%)
VODOS s.r.o. 47538457	Město Kolín 00235440	270 Kolín	-4,669	-7,09
Krnovské vodovody a kanalizace, s. r. o. 47674148	Město Krnov 00296139	Krnov	-1,408	-4,16
VHS SITKA, s.r.o. 47150891	VHS SITKA, s.r.o. 47150891; Město Šternberk 00299529; Robertshaw s.r.o. 25850075; atd.	Aglomerace Šternberk	-0,536	-2,14
Městské vodovody a kanalizace Vrchlabí, příspěvková organizace 49290240	Město Vrchlabí 00278475	Vrchlabí 2017	-0,511	-2,04
1. SčV, a.s. 47549793	Město Příbram 00243132; Marek Myslík, Vladimír Kubják 00000000; Svatopluk Chrastina 00000000; atd.	Příbram	-0,942	-1,93
Orlická vodohospodářská společnost Česká Třebová s. r. o. 49813561	Vodárenská společnost Česká Třebová, s.r.o. 60108118	Česká Třebová, Přívrat, Němčice	-0,228	-0,87

U všech těchto Porovnaní byla v kalkulaci počítána cena pro stočné s nulovým nebo kladným kalkulačním ziskem, zřejmě tedy došlo k neočekávanému zvýšení skutečných nákladů.

Průměrný podíl zisku na ÚVN bez části na rozvoj a obnovu celkem ve skupině činil 6,38 %. Průměrný OKF ve skupině činil 0,99. U 13 Porovnaní (tj. 25 % skupiny) vychází OKF menší než 1. Pro tato Porovnaní platí, že zde nejsou financovány náklady a minimální teoretická výše prostředků obnovy z vybraného stočného z důvodu nízko nastavené ceny nebo nízkého množství fakturované vody.

Nejvyšší cenu pro stočné ve skupině vykázal příjemce a zároveň provozovatel ČEVAK a.s. na Porovnaní pro místo Jindřichův Hradec, a to 51,36 Kč/m³. Jednotkové ÚVN jsou zde 25,63 Kč/m³, podíl kalkulačního zisku na ÚVN zde činí více než 100 %. Ve skupině se nenachází žádné Porovnaní, které by mělo cenu pro stočné vyšší, než je 1,5násobek průměru ceny pro stočné Porovnaní splňujících vybraná kritéria (viz kapitola 5.5.7).

Následující tabulka obsahuje Porovnaní s podílem kalkulačního zisku na ÚVN vyšším než 1,5 násobek hodnoty mediánu skupiny z Porovnaní s kladným ziskem. Nejvyšší podíl zisku na ÚVN vykazuje již zmíněné Porovnaní pro místo Jindřichův Hradec s příjemcem a provozovatelem ČEVAK a.s., a to 100,40 %.

Provozovatel a IČO	Vlastník a IČO	Pro místo	Kalkulační zisk (mil. Kč)	Podíl kalkulačního zisku na ÚVN (%)
ČEVAK a.s. 60849657	Město Jindřichův Hradec 00246875	Jindřichův Hradec	38,255	100,40
Vodovody a kanalizace Vyškov, a.s. 49454587	Vodovody a kanalizace Vyškov, a.s. 49454587; Obec Bošovice 00291650; Obec Radslavice 00373567; atd.	Vyškov	21,695	23,06
Vodovody a kanalizace Beroun, a.s. 46356975	Vodovody a kanalizace Beroun, a.s. 46356975; Město Beroun 00233129; Městys Komárov 00233382; atd.	1 - Regionální cena	16,164	22,65
Čistírna odpadních vod Pelhřimov s.r.o. 04605683	Město Pelhřimov 00248801	Pelhřimov-S	7,349	21,30
Vodovody a kanalizace Náchod, a.s. 48172928	Vodovody a kanalizace Náchod, a.s. 48172928; Obec Žďár Nad Metují 00273279; Město Hronov 00272680; atd.	cena stočné solidární s ČOV	12,028	19,98
Vodovody a kanalizace Trutnov, a.s. 60108711	Vodovody a kanalizace Trutnov, a.s. 60108711	Vodovody a kanalizace Trutnov, a. s.	10,006	17,98
Severomoravské vodovody a kanalizace Ostrava a.s. 45193665	Severomoravské vodovody a kanalizace Ostrava a.s. 45193665; Město Český Těšín 00297437; BILLA, spol. s r. o. 00685976; atd.	A 3 Kanál Český Těšín	0,035	14,07
TEPVOS, spol. s r.o. 25945793	TEPVOS, spol. s r.o. 25945793; Město Ústí nad Orlicí 00279676	Ústí nad Orlicí	3,533	10,93
MORAVSKÁ VODÁRENSKÁ, a.s. 61859575	Vodovody a kanalizace Prostějov, a.s. 49451723; Město Konice 00288365; Obec Bedihošť 00288004; atd.	Prostějovsko	12,332	10,87
AQUA SERVIS, a.s. 60914076	Město Rychnov nad Kněžnou 00275336; Dobrovolný svazek obcí Obecní voda 75084589; Město Kostelec nad Orlicí 00274968; atd.	Rychnov nad Kněžnou	6,382	10,67
Vodohospodářská společnost Benešov, s.r.o. 47535865	Město Benešov 00231401	Benešov	3,881	10,14

5.5.6 Environmentální ukazatele

Na kanalizační stoky skupiny je připojeno 1,12 mil. obyvatel. Z toho je 6 057 obyvatel připojeno na síť vedoucí přímo do vodního recipientu. Celkový objem fakturované odvedené odpadní vody činil 69,76 mil. m³. Na ČOV bylo odvedeno průměrně za skupinu 99,67 % z celkem vyprodukovaných odpadních vod. Celkem za skupinu bylo v souvisejících VÚME vykázáno 102 ČOV.

Nedílnou součástí odpadních vod je vznik čistírenských kalů. Při hodnocení provozovatelských subjektů jsou upřednostněny ty způsoby likvidace kalů, které nejméně zatěžují životní prostředí. Těmi jsou kompostování, rekultivace a přímá aplikace kalů na zemědělské půdě. V ČOV náležících k Porovnáním této skupiny bylo vyprodukováno celkem 28,21 tis. tun sušiny. O tom, jak byla tato sušina zlikvidována, vypovídají následující tabulka a graf. Je třeba zdůraznit, že tyto údaje nezahrnují kaly z odpadní vody předané k čištění jiným subjektům, ale pouze kaly z ČOV, které byly na Porovnání uvedeny jako související s cenou.

Způsob nakládání s kaly - využití a zneškodnění kalu	Počet Porovnání	Celkem tun sušiny
Přímá aplikace na zemědělské a lesní půdě	8	2 155,28
Kompostování	31	12 572,81
Skládkování	4	1 108,64
Spalování	0	0,00
Rekultivace	14	9 602,04
Převoz do jiné ČOV ke zpracování	13	2 766,68
žádný způsob	0	-

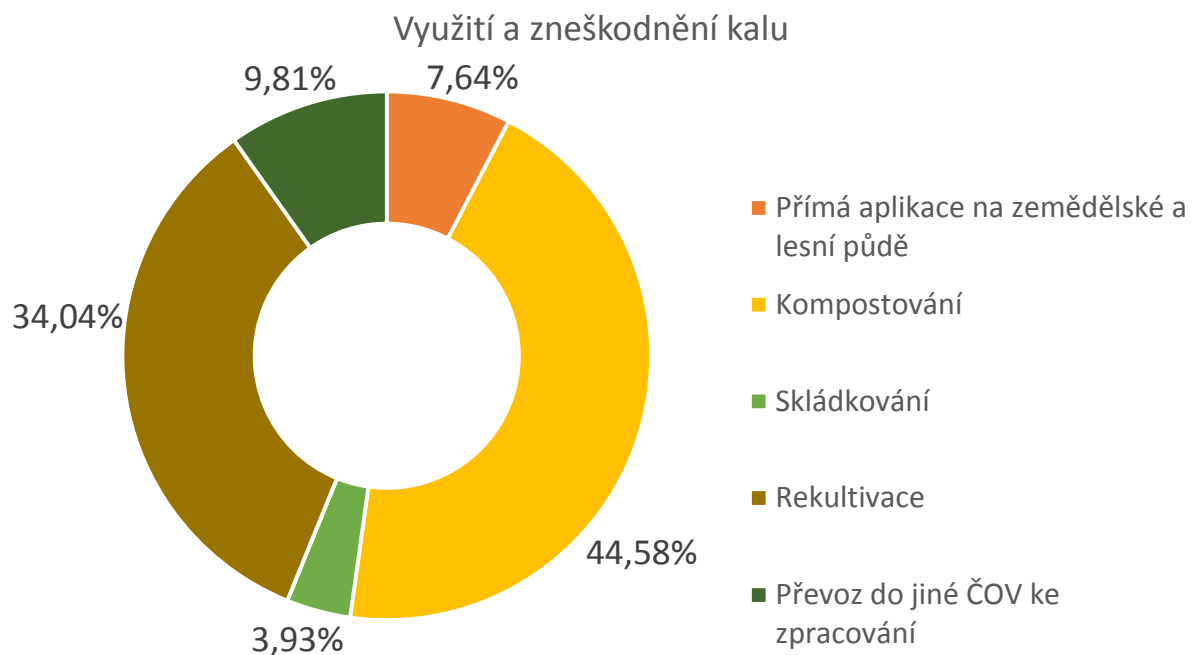

5.5.7 Porovnání splňující vybraná kritéria

Pro hodnocení Porovnání z pohledu plnění cílů regulace byly stanoveny mezní hodnoty vybraných ukazatelů (kritérií), které by měly znamenat zabezpečení samofinancovatelnosti provozování a obnovy VIM. Způsob stanovení těchto hodnot je uveden v kapitole 2.2. Následující tabulka uvádí konkrétní hodnoty kritérií pro tuto skupinu.

Operační koeficient	$1 \leq OKF \leq 1,5$
Cena pro stočné	= medián Porovnání splňujících podmínku pro OKF (tj. 35,08 Kč/m ³) +/- 10 %
Podíl čištěných odpadních vod	≥ průměr skupiny, tj. 99,67 %
Jednotkové náklady	≥ 3,70 Kč/m ³ (tj. než 10 % percentil údajů za rok 2016)

Uvedená kritéria splnilo následujících 17 provozovatelských subjektů na 19 Porovnáních.

Provozovatel a IČO	Vlastník a IČO	Pro místo
AQUA SERVIS, a.s. 60914076	Město Rychnov nad Kněžnou 00275336; Dobrovolný svazek obcí Obecní voda 75084589; Město Kostelec nad Orlicí 00274968; atd.	Rychnov nad Kněžnou
Brněnské vodárny a kanalizace, a.s. 46347275	Město Kuřim 00281964; Lidl Česká republika v.o.s. 26178541	Město Kuřim
ČEVAK a.s. 60849657	Město Český Krumlov 00245836	Český Krumlov
ČEVAK a.s. 60849657	Město Sušice 00256129	Sušice
Chodské vodárny a kanalizace, a.s. 49788761	Město Domažlice 00253316; Obec Zahořany 00253880; Ing. Jitka Rubášová 00000000	Domažlice
MORAVSKÁ VODÁRENSKÁ, a.s. 61859575	Vodovody a kanalizace Prostějov, a.s. 49451723; Město Konice 00288365; Obec Bedihošť 00288004; atd.	Prostějovsko
RAVOS, s.r.o. 47546662	Vodohospodářské sdružení obcí Rakovnicka 47019549; Obec Řevničov 00244368; Městys Pavlíkov 00244210; atd.	Rakovník
STAVOKOMPLET spol.s r.o. 47052945	Město Brandýs nad Labem-Stará Boleslav 00240079	Brandýs nad Labem - Stará Boleslav
Vak - Vodovody a kanalizace Jesenicka, a. s. 65138066	Vak - Vodovody a kanalizace Jesenicka, a. s. 65138066	obce Jesenicka
VODÁRENSKÁ AKCIOVÁ SPOLEČNOST, a.s. 49455842	Vodovody a kanalizace Židlochovicko 49458841	Svazek Židlochovicko
Vodárenská Svitavy s.r.o. 27549704	Město Svitavy 00277444	Svitavy
VODÁRNA PLZEŇ a.s. 25205625	Vodárenská a kanalizační a.s. 49786709; Město Třemošná 00258415; Obec Zruč-Senec 00258563; atd.	Plzeň - sever VaK
Vodohospodářská a obchodní společnost, a.s. 60109149	Vodohospodářská a obchodní společnost, a.s. 60109149; Město Lázně Bělohrad 00271730; Město Nová Paka 00271888; atd.	okres Jičín bez Brtve
Vodohospodářská společnost Benešov, s.r.o. 47535865	Město Benešov 00231401	Benešov
Vodohospodářská společnost Benešov, s.r.o. 47535865	Město Vlašim 00232947	Vlašim
Vodohospodářská společnost Sokolov, s.r.o. 45351325	Město Rokycany 00259047	Rokycany město
Vodohospodářská společnost Vrchlice - Maleč, a.s. 46356967	Vodohospodářská společnost Vrchlice - Maleč, a.s. 46356967; Obec Vlkanec 00236608; Obec Močovice 00640077; atd.	základní stočné
Vodovody a kanalizace Beroun, a.s. 46356975	Vodovody a kanalizace Beroun, a.s. 46356975; Město Beroun 00233129; Městys Komárov 00233382; atd.	1 - Regionální cena
Vodovody a kanalizace Vyškov, a.s. 49454587	Vodovody a kanalizace Vyškov, a.s. 49454587; Obec Bošovice 00291650; Obec Radslavice 00373567; atd.	Vyškov

Následující tabulka uvádí průměrné hodnoty uvedených kritérií a dalších dvou ukazatelů, které dosáhly výše uvedené subjekty, a dále jejich 10% percentily a mediány ve skupině.

Kritérium	Průměr z Porovnání splňujících kritéria	Medián	10% percentil
Operační koeficient (-)	1,08	1,05	0,90
Cena pro stočné (Kč/m ³)	34,70	34,76	26,26
Podíl čištěných odpadních vod (%)	99,97	100,00	99,71
Podíl generovaných prostředků na obnovu a rozvoj k hodnotě VIM (%)	2,21	1,88	0,91
Vypouštěné OV včetně srážkových na 1 pracovníka (tis. m ³ /prac.)	68,61	74,31	49,48
Jednotkové náklady (Kč/m ³)	32,18	31,84	24,72

V níže uvedeném grafu je průměr hodnot výše uvedených ukazatelů z Porovnání splňujících vybraná kritéria porovnán s 10% percentilem a mediánem skupiny. Z grafu je názorně vidět, že mediány ukazatelů Porovnání ve skupině jsou téměř ve všech ukazatelích velmi podobné průměru z Porovnání splňujících vybraná kritéria a kromě ukazatele podíl

generovaných prostředků na obnovu VIM se významně neliší ani 10% percentily, což vypovídá vyrovnanosti skupiny.

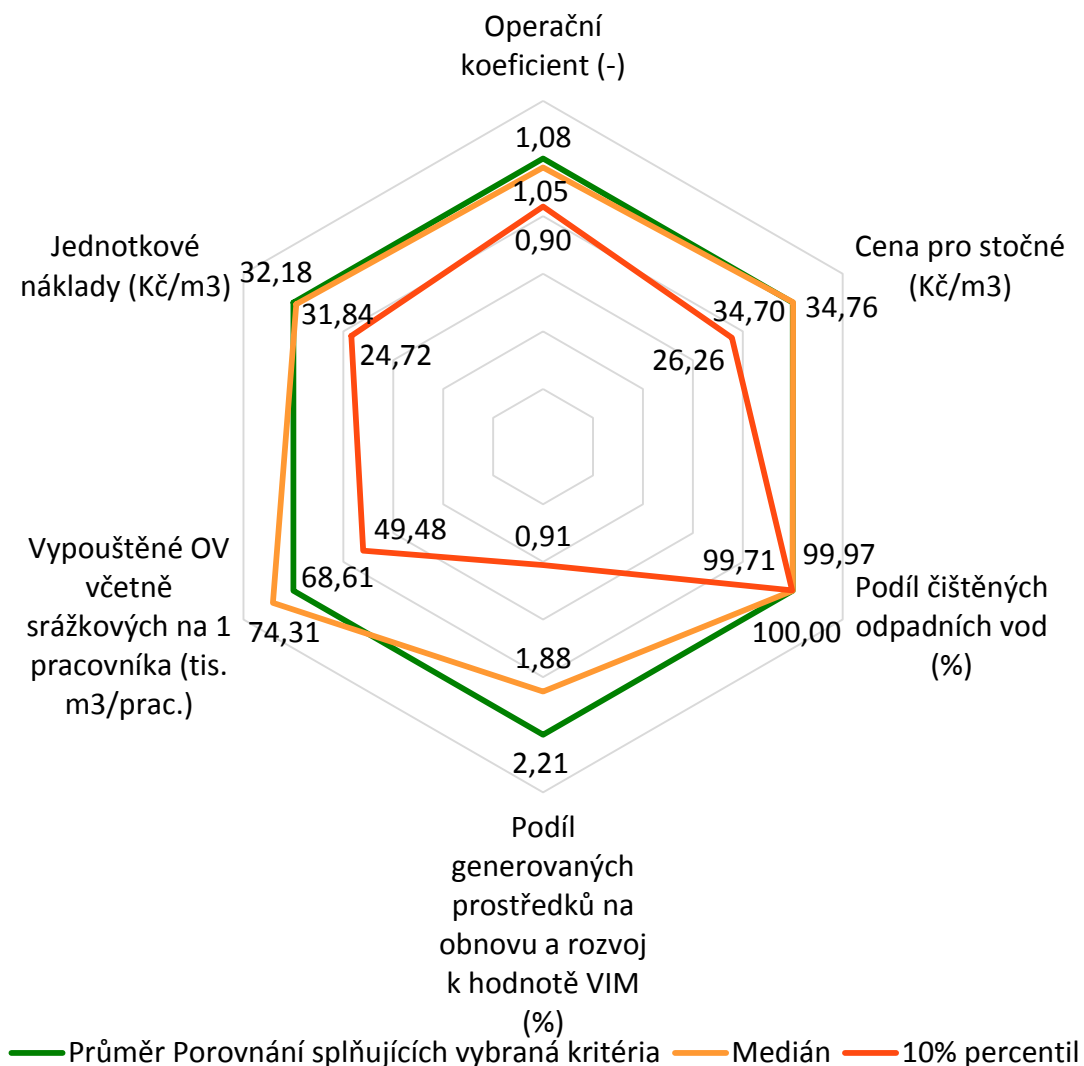

5.5.8 Seznam provozovatelských subjektů

Provozovatel a IČO	Vlastník a IČO	Pro místo	Počet obyvatel připojených na stokovou síť, odvedeno na ČOV+VV	Skupina (provozovatelský BM)
1. SčV, a.s. 47549793	Město Příbram 00243132; Marek Myslík, Vladimír Kubják 00000000; Svatopluk Chrastina 00000000; Ing. Jiří Holý 00000000; Speciální stavby Most spol. s r.o. 41327225; Martin Smíšek 65589378; Petr Kadlec, Alenka Wimmerová, Manželé Říhovi 00000000; Ing. Iveta Eliášová, Zdeněk Macík 00000000; Michal Gerčák 00000000; Ing. Ivan Přerovský 00000000; Ing. Milan Sigmund 00000000	Příbram	32 040	V.skupina(>10 000př.ob.)
AQUA SERVIS, a.s. 60914076	Město Rychnov nad Kněžnou 00275336; Dobrovolný svazek obcí Obecní voda 75084589; Město Kostelec nad Orlicí 00274968; Vodovodní svaz Císařská studánka 60882794; Město Borohrádek 00274739; Dobrovolný svazek obcí Tichá Orlice 60883511; Město Dobruška 00274879;	Rychnov nad Kněžnou	32 045	V.skupina(>10 000př.ob.)

Provozovatel a IČO	Vlastník a IČO	Pro místo	Počet obyvatel připojených na stokovou síť, odvedeno na ČOV+VV	Skupina (provozovatelský BM)
	Dobrovolný svazek obcí Křivina 75055384; Obec Záměl 00275531; Město Solnice 00275417			
Brněnské vodárny a kanalizace, a.s. 46347275	Město Kuřim 00281964; Lidl Česká republika v.o.s. 26178541	Město Kuřim	10 806	V.skupina(>10 000př.ob.)
ČEVAK a.s. 60849657	Město Český Krumlov 00245836	Český Krumlov	12 700	V.skupina(>10 000př.ob.)
ČEVAK a.s. 60849657	Město Jindřichův Hradec 00246875	Jindřichův Hradec	19 316	V.skupina(>10 000př.ob.)
ČEVAK a.s. 60849657	Město Písek 00249998	Písek	30 120	V.skupina(>10 000př.ob.)
ČEVAK a.s. 60849657	Město Prachatice 00250627; Ing. Martin Dostál 00000000	Prachatice	10 012	V.skupina(>10 000př.ob.)
ČEVAK a.s. 60849657	Město Sušice 00256129	Sušice	10 229	V.skupina(>10 000př.ob.)
ČEVAK a.s. 60849657	Vodárenská společnost Tábořsko s.r.o. 26069539	VST	44 889	V.skupina(>10 000př.ob.)
Čistírna odpadních vod Pelhřimov s.r.o. 04605683	Město Pelhřimov 00248801	Pelhřimov-S	14 840	V.skupina(>10 000př.ob.)
Frýdlantská vodárenská společnost,a.s. 25496565	Frýdlantská vodárenská společnost,a.s. 25496565; Město Hejnice 00262803; Město Frýdlant 00262781; Město Nové Město Pod Smrkem 00263036	Frýdlant	14 324	V.skupina(>10 000př.ob.)
Chodské vodárny a kanalizace, a.s. 49788761	Město Domažlice 00253316; Obec Zahořany 00253880; Ing. Jitka Rubášová 00000000	Domažlice	10 534	V.skupina(>10 000př.ob.)
Krnovské vodovody a kanalizace, s. r. o. 47674148	Město Krnov 00296139	Krnov	22 880	V.skupina(>10 000př.ob.)
Městské vodovody a kanalizace Dvůr Králové nad Labem s.r.o. 28818334	Město Dvůr Králové nad Labem 00277819	Dvůr Králové nad Labem	14 701	V.skupina(>10 000př.ob.)
Městské vodovody a kanalizace s.r.o. Jaroměř 25260952	Město Jaroměř 00272728	Jaroměř a okolí	12 322	V.skupina(>10 000př.ob.)
Městské vodovody a kanalizace Vrchlabí, příspěvková organizace 49290240	Město Vrchlabí 00278475	Vrchlabí 2017	10 770	V.skupina(>10 000př.ob.)
MORAVSKÁ VODÁRENSKÁ, a.s. 61859575	Vodovody a kanalizace Prostějov, a.s. 49451723; Obec Smržice 00288772; Statutární město Prostějov 00288659; Mgr. Josef Ježek 00000000; MT a.s. 25513168; Vladimír Čépe 00000000; Ing. Adolf Šťastný 00000000; Karel Louman 00000000; Ing. Pavel Moural 00000000	Obec Smržice	24 669	V.skupina(>10 000př.ob.)
MORAVSKÁ VODÁRENSKÁ, a.s. 61859575	Vodovody a kanalizace Prostějov, a.s. 49451723; Město Konice 00288365; Obec Bedihošť 00288004; Městys Kralice na Hané 00288390; Statutární město Prostějov 00288659; MT a.s. 25513168; Vladimír Čépe 00000000; Ing. Adolf Šťastný 00000000; Mgr. Josef Ježek 00000000; Karel Louman 00000000; Ing. Pavel Moural 00000000; Ing. Zdeněk Raclavský, manželé Vypelovi 00000000; Městys Nezamyslice 00288501	Prostějovsko	29 386	V.skupina(>10 000př.ob.)
Orlická vodohospodářská společnost Česká Třebová s. r. o. 49813561	Vodárenská společnost Česká Třebová, s.r.o. 60108118	Česká Třebová, Přívrat, Němčice	15 071	V.skupina(>10 000př.ob.)
RAVOS, s.r.o. 47546662	Vodohospodářské sdružení obcí Rakovnicka 47019549; Obec Řevničov 00244368; Městys Pavlíkov 00244210; Obec Pílepy 00639958; Obec Lubná 00244023; Město Rakovník 00244309; Obec Senec 00244376; Městys Senomaty 00244384; Obec Rostoky 00639966	Rakovník	22 307	V.skupina(>10 000př.ob.)
Severočeské vodovody a kanalizace, a.s. 49099451	Vodohospodářské sdružení Turnov 49295934; Devro s.r.o. 27061973; Město Semily 00276111; Město Rokytnice nad Jizerou 00276057; Obec Jenišovice 00262366; Město Turnov 00276227	VHS Turnov	34 997	V.skupina(>10 000př.ob.)
Severomoravské vodovody a kanalizace Ostrava a.s. 45193665	Město Bruntál 00295892	A 2 Kanál Bruntál	16 873	V.skupina(>10 000př.ob.)
Severomoravské vodovody a kanalizace Ostrava a.s. 45193665	Severomoravské vodovody a kanalizace Ostrava a.s. 45193665; Město Český Těšín 00297437; BILLA, spol. s r. o. 00685976; InterCora, spol. s r.o. 47714018; Jaroslav Goryl 00000000	A 3 Kanál Český Těšín	23 180	V.skupina(>10 000př.ob.)

Provozovatel a IČO	Vlastník a IČO	Pro místo	Počet obyvatel připojených na stokovou síť, odvedeno na ČOV+VV	Skupina (provozovatelský BM)
STAVOKOMPLET spol.s r.o. 47052945	Město Brandýs nad Labem-Stará Boleslav 00240079	Brandýs nad Labem - Stará Boleslav	11 037	V.skupina(>10 000př.ob.)
Středočeské vodárny, a.s. 26196620	Město Slaný 00234877	oblast Slaný	14 550	V.skupina(>10 000př.ob.)
Šumavské vodovody a kanalizace a.s. 25232100	Město Klatovy 00255661; Obec Mochtín 00255823	Klatovy	20 920	V.skupina(>10 000př.ob.)
Technické služby Strakonice s.r.o. 25156888	Město Strakonice 00251810; Obec Radošovice 00251739; Obec Pracejovice 00251682; Obec Mutěnice 46687718	Strakonice	23 472	V.skupina(>10 000př.ob.)
TEPVOS, spol. s r.o. 25945793	TEPVOS, spol. s r.o. 25945793; Město Ústí nad Orlicí 00279676	Ústí nad Orlicí	13 267	V.skupina(>10 000př.ob.)
Vak - Vodovody a kanalizace Jesenicka, a. s. 65138066	Vak - Vodovody a kanalizace Jesenicka, a. s. 65138066	obce Jesenicka	18 089	V.skupina(>10 000př.ob.)
VHOS, a. s. 48172901	Město Moravská Třebová 00277037	Moravská Třebová	10 237	V.skupina(>10 000př.ob.)
VHS SITKA, s.r.o. 47150891	VHS SITKA, s.r.o. 47150891; Město Šternberk 00299529; Robertshaw s.r.o. 25850075; Luboš Konečný 00000000; Obec Lužice 00849529	Aglomerace Šternberk	13 764	V.skupina(>10 000př.ob.)
VODÁRENSKÁ AKCIOVÁ SPOLEČNOST, a.s. 49455842	Svazek vodovodů a kanalizací Ivančice 49458892; Město Rosice 00282481; Obec Zastávka 00488399; Město Ivančice 00281859; Obec Biskoupky 00637513; Obec Vysoké Popovice 00282871; Město Oslavany 00282286; Obec Nové Bránice 00488224; Obec Moravské Bránice 00488208; Obec Babice U Rosic 00362531; Obec Neslovice 00282197; Městys Ostrovačice 00377155; Svazek obcí Říčany - Ostrovačice 71251405; Obec Tetčice 44947917; Obec Ostopovice 00282294; Obec Popůvky 00488275; Obec Troubsko 00282723; Obec Střelice 00282618	Svazek Ivančicko	23 963	V.skupina(>10 000př.ob.)
VODÁRENSKÁ AKCIOVÁ SPOLEČNOST, a.s. 49455842	Svazek obcí pro vodovody a kanalizace Šlapanicko 49458833; Obec Babice Nad Svitavou 00281557; Město Šlapanice 00282651; Obec Podolí 00282332; Obec Blažovice 00281603; Obec Mokrá - Horákov 00282111; Obec Kovalovice 00488178; Obec Prace 00599247	Svazek Šlapanicko	21 199	V.skupina(>10 000př.ob.)
VODÁRENSKÁ AKCIOVÁ SPOLEČNOST, a.s. 49455842	Svazek vodovodů a kanalizací Tišnovsko 49457004; Obec Moravské Knínice 00488216; Obec Lažánky 00281972; Obec Březina 00362883; Obec Braníškov 00362832; Město Tišnov 00282707; Obec Heroltice 00362841; Obec Vohančice 00366013; Obec Předklášteří 00365416; Obec Jinačovice 00281883	Svazek Tišnovsko	15 802	V.skupina(>10 000př.ob.)
VODÁRENSKÁ AKCIOVÁ SPOLEČNOST, a.s. 49455842	Vodovody a kanalizace Židlochovicko 49458841	Svazek Židlochovicko	12 191	V.skupina(>10 000př.ob.)
Vodárenská Svitavy s.r.o. 27549704	Město Svitavy 00277444	Svitavy	17 026	V.skupina(>10 000př.ob.)
VODÁRNA PLZEŇ a.s. 25205625	Vodárenská a kanalizační a.s. 49786709; Město Třemošná 00258415; Obec Zruč-Senec 00258563; Město Kaznějov 00257893; Město Kralovice 00257966; Město Plasy 00258245; Obec Heřmanova Huť 00257753; Obec Tlučná 00258385; Paragon Customer Communications Czech Republic a.s. 62619551; "Čistírna - svazek obcí Nýřany, Tlučná a Vejprnice" 49745221; VODÁRNA PLZEŇ a.s. 25205625; Město Nýřany 00258199; Obec Vejprnice 00258474; JUDr. Kamil Helus 00000000; A.G.I.REAL, spol. s r.o. 25231677; DOT UNIVERSE s.r.o. 26405385; Město Úterý 00258466; Obytná zóna Zruč s.r.o. 04879325; APETITTO - ŠNAJDR s.r.o. 26317052; Autocentrum Zruč s.r.o. 28040732; Obec Chrást 00257851	Plzeň - sever VaK	31 029	V.skupina(>10 000př.ob.)
Vodohospodářská a obchodní společnost, a.s. 60109149	Vodohospodářská a obchodní společnost, a.s. 60109149; Město Lázně Bělohrad 00271730; Město Nová Paka 00271888; Město Hořice 00271560; Martina Matušková 00000000; Město Miletín 00271811; Obec Ostroměř 00271900; Obec Valdice 00272311; PTÁČEK - správa, a.s. 27749231; Východočeská energie s.r.o. 60108720; ČEPRO, a.s. 60193531; Obec Vitiněves 00272361; Město Jičín 00271632; Město Kopidlno 00271705; Ladislav Sluka 00000000; Město Libáň 00271748; Město Sobotka 00272124; Obec Osek 00578487; Obec Stará Paka 00272132; Městys Pecka 00271926	okres Jičín bez Brtnve	46 034	V.skupina(>10 000př.ob.)
Vodohospodářská společnost Benešov, s.r.o. 47535865	Město Benešov 00231401	Benešov	14 730	V.skupina(>10 000př.ob.)

Provozovatel a IČO	Vlastník a IČO	Pro místo	Počet obyvatel připojených na stokovou síť, odvedeno na ČOV+VV	Skupina (provozovatelský BM)
Vodohospodářská společnost Benešov, s.r.o. 47535865	Město Vlašim 00232947	Vlašim	10 232	V.skupina(>10 000př.ob.)
Vodohospodářská společnost ČERLINKA s.r.o. 47150904	Město Litovel 00299138; Obec Medlov 00575666; Obec Mladeč 00299219; Obec Vilémov 00635316	Litovel, Medlov, Žerotín, Červenka, Mladeč, Dětrichov, Haňovice, Hnojice, Pňovice Strukov	11 370	V.skupina(>10 000př.ob.)
Vodohospodářská společnost Sokolov, s.r.o. 45351325	Město Rokycany 00259047	Rokycany město	14 505	V.skupina(>10 000př.ob.)
Vodohospodářská společnost Vrchlice - Maleč, a.s. 46356967	Vodohospodářská společnost Vrchlice - Maleč, a.s. 46356967; Obec Vlkaneč 00236608; Obec Močovice 00640077; Obec Třebešice 00640298; Město Čáslav 00236021; Město Sázava 00236411; Obec Zbraslavice 00236641; Město Zruč nad Sázavou 00236667	základní stočné	44 950	V.skupina(>10 000př.ob.)
VODOS s.r.o. 47538457	Město Kolín 00235440	270 Kolín	31 116	V.skupina(>10 000př.ob.)
Vodovody a kanalizace Beroun, a.s. 46356975	Vodovody a kanalizace Beroun, a.s. 46356975; Město Beroun 00233129; Městys Komárov 00233382; Město Králův Dvůr 00509701; Ing. Pavel Eckhardt 00000000; Magda Krejčová 00000000; RNDr. František Voldán 00000000; Tifannys 16736010; Kusý Pavel, Kusá Monika, Šudřichovi, Matějka 00000000; Daniel Roztočil 00000000; Miroslav Dosedla 00000000; Ing. Libor Mrázek 00000000; Jan Šenold, Petr Bielik 00000000; Jiří Pergl 00000000; Milan Lachman 00000000; BRAND - RHS s.r.o. 24136310; Svitavy Property Alfa, a.s. 24139351; Vzorové domy s.r.o. 24204501; Studení, Machalovi, Mrvíkovi, Justych 00000000; Lidl Česká republika v.o.s. 26178541; BAU INPRO a.s. 26315394; Bytové družstvo Palouček 26720975; Medřický Ing., zást. majitelů 00000000; Vilová čtvrť Levín, s.r.o. 27626393; MET Group s.r.o. 27876594; Bc. Lukáš Jeníček 00000000; CHRYSBERON a.s. 28442971; Carrier Refrigeration Operation Czech Republic s.r.o. 46350420; RENEVA, s.r.o. 49243756; Obec Chyňava 00233358; Městys Karlštejn 00233374; Servisní projektová 62419170; Obec Stašov 00233811; Obec Tmaň 00233901; PhDr. Martin Jeřábek 00000000; Ing. Petr Mareš 00000000; Městská akciová společnost Hořovice, a.s. 25600087; Josef Vít 00000000; Město Hořovice 00233242; LS REAL s.r.o. 26763460; Město Žebrák 00234079; Občanské sdružení Žebrák 27016692; Accolade CZ XII, s.r.o., člen koncernu 03569985; VUJEZD, s.r.o. 27914402	1 - Regionální cena	43 307	V.skupina(>10 000př.ob.)
Vodovody a kanalizace Beroun, a.s. 46356975	Vodovody a kanalizace Beroun, a.s. 46356975; Město Beroun 00233129; Město Králův Dvůr 00509701; CHRYSBERON a.s. 28442971; Tifannys 16736010; Svitavy Property Alfa, a.s. 24139351; BAU INPRO a.s. 26315394; Bytové družstvo Palouček 26720975; BRAND - RHS s.r.o. 24136310; Vzorové domy s.r.o. 24204501; Vilová čtvrť Levín, s.r.o. 27626393; RENEVA, s.r.o. 49243756; Lidl Česká republika v.o.s. 26178541; MET Group s.r.o. 27876594; Carrier Refrigeration Operation Czech Republic s.r.o. 46350420; Ing. Libor Mrázek 00000000; Medřický Ing., zást. majitelů 00000000; Studení, Machalovi, Mrvíkovi, Justych 00000000; Ing. Pavel Eckhardt 00000000; Kusý Pavel, Kusá Monika, Šudřichovi, Matějka 00000000; Jan Šenold, Petr Bielik 00000000; RNDr. František Voldán 00000000; Daniel Roztočil 00000000; Miroslav Dosedla 00000000; Jiří Pergl 00000000; Milan Lachman 00000000; Bc. Lukáš Jeníček 00000000; Magda Krejčová 00000000	Králův Dvůr - Křižatky	13 107	V.skupina(>10 000př.ob.)
Vodovody a kanalizace Hlučín, s.r.o. 25914685	Vodovody a kanalizace Hlučín, s.r.o. 25914685	Hlučín	14 184	V.skupina(>10 000př.ob.)
Vodovody a kanalizace Jablonné nad Orlicí, a.s. 48173398	Vodovody a kanalizace Jablonné nad Orlicí, a.s. 48173398; Město Choceň 00278955; Obec Orlické Podhůří 00279293; Obec Javornice 00274933; Město Letohrad 00279129; Obec Těchonín 00279633	Vodovody a kanalizace Jablonné nad Orlicí	31 765	V.skupina(>10 000př.ob.)
Vodovody a kanalizace Náchod, a.s. 48172928	Vodovody a kanalizace Náchod, a.s. 48172928; Obec Žďár Nad Metují 00273279; Město Hronov 00272680; Město Náchod 00272868; Městys Velké Poříčí 00654451	cena stočné solidární s ČOV	42 072	V.skupina(>10 000př.ob.)
Vodovody a kanalizace Trutnov, a.s. 60108711	Vodovody a kanalizace Trutnov, a.s. 60108711; Město Trutnov 00278360	Bojiště, Volanov	11 987	V.skupina(>10 000př.ob.)
Vodovody a kanalizace Trutnov, a.s. 60108711	Vodovody a kanalizace Trutnov, a.s. 60108711	Vodovody a kanalizace Trutnov, a. s.	17 228	V.skupina(>10 000př.ob.)

<i>Provozovatel a IČO</i>	<i>Vlastník a IČO</i>	<i>Pro místo</i>	<i>Počet obyvatel připojených na stokovou síť, odvedeno na ČOV+VV</i>	<i>Skupina (provozovatelský BM)</i>
Vodovody a kanalizace Vysoké Mýto, s.r.o. 25923099	Vodovody a kanalizace Vysoké Mýto, s.r.o. 25923099; Město Vysoké Mýto 00279773	Kanalizace VM, ČH, Sruby, Slatina s ČOV	13 009	V.skupina(>10 000př.ob.)
Vodovody a kanalizace Vyškov,a.s. 49454587	Vodovody a kanalizace Vyškov,a.s. 49454587; Obec Bošovice 00291650; Obec Radslavice 00373567; Město Bučovice 00291676; Obec Křenovice 00291943; Město Slavkov U Brna 00292311; Obec Drnovice 00291731; Obec Krásensko 00291927; Obec Pustiměř 00292231; Město Rousínov 00292281; Obec Ruprechtov 00292290; Město Vyškov 00292427	Vyškov	43 739	V.skupina(>10 000př.ob.)

5.6 Benchmarking provozovatelských subjektů 2017

Kanalizace – skupina VI.

(počet připojených obyvatel 1 001 – 10 000)

5.6.1 Charakteristika skupiny

Tato skupina obsahuje 468 Porovnáání. Podíly počtu Porovnáání dle typu vlastnictví provozovatele znázorňuje levý graf. 271 Porovnáání vykázalo provozovatele v komunálním vlastnictví, soukromý provozovatel je u 50 Porovnáání, ve 143 Porovnááních je uveden provozovatel soukromý pod zahraniční kontrolou. Druhý graf znázorňuje složení skupiny podle modelu provozování VIM. U více než poloviny Porovnáání se jedná o oddílný model provozování, dalších 38 % Porovnáání zastupuje model smíšený a dále se zde vyskytuje model kombinovaný a oddílný se servisní smlouvou.

Provozovatelé dle typu vlastnictví

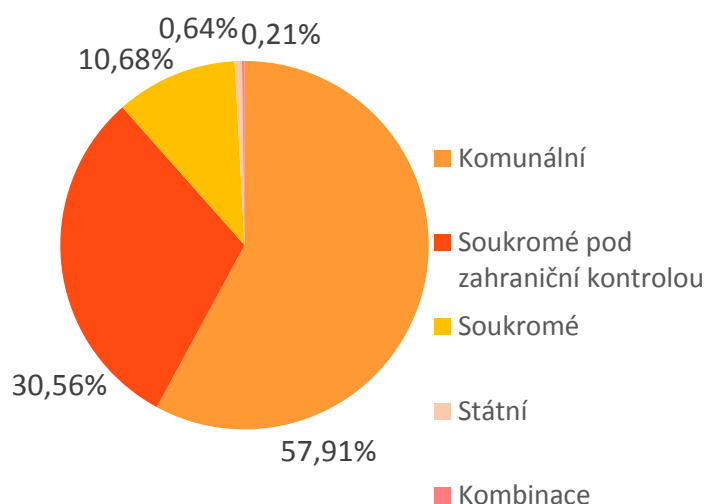

Provozovatelé dle modelu provozování

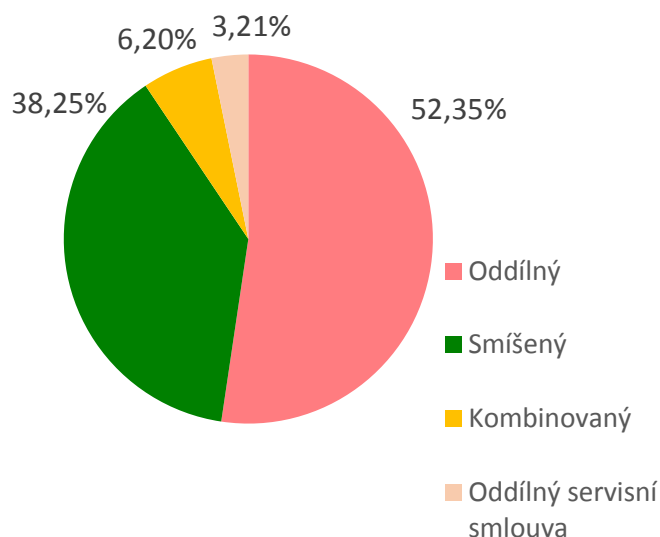

Na kanalizační řady skupiny je prostřednictvím 307 445 přípojek připojeno 1,15 mil. obyvatel. V daném roce bylo podle Porovnáání odvedeno a fakturováno 59,56 mil. m³ odpadních vod včetně srážkových. Celkové náklady na odvedení a čištění těchto vod činily 1,70 mld. Kč.

Hlavní sledované ukazatele

Označení ukazatele	Název ukazatele	SUMA (Σ)	PRŮMĚR (Ø)	MEDIÁN (Q2)	Směrodatná odchylka	MIN	MIN - provozovatel a IČO (vlastník a IČO)	MAX	MAX - provozovatel a IČO (vlastník a IČO)
Základní ukazatele									
ZK01	Počet obyvatel připojených na stokovou síť, odvedeno na ČOV+ VV (obyv.)	1 152 852,93	2 463,36	1 795,50	1 702,04	1 002,00	Městys Choltice 00273643 (Městys Choltice 00273643)	9 552,00	VODAK Humpolec, s.r.o. 49050541 (Město Humpolec 00248266)
ZK04	Kanalizační stoky, celková délka (km)	8 261,32	17,65	14,60	10,72	0,77	Plzeňský Prazdroj, a. s. 45357366 (Plzeňský Prazdroj, a. s. 45357366)	69,60	Technické služby Hostivice 00875210 (Město Hostivice 00241237)
ZK08	Odpadní vody vypouštěné stokovou sítí přímo do vodního recipientu (tis. m ³)	4 128,59	8,82	0,00	123,23	0,00	více Porovnání	2 658,30	Synthesia, a.s. 60108916 (Synthesia, a.s. 60108916)
ZK09	Odpadní vody odvedené stokovou sítí na ČOV (tis. m ³)	64 744,01	138,34	76,39	253,81	0,00	více Porovnání	4 141,00	ČEZ Energetické služby, s.r.o. 27804721 (ČEZ Energetické služby, s.r.o. 27804721)
ZKC34	18. Cena pro stočné (Kč/m ³)	-	30,11	30,20	10,31	0,00	více Porovnání	76,88	Obec Hošťálková 00303798 (Obec Hošťálková 00303798)
ZKC47	4.1 Odpisy (mil. Kč)	201,55	0,43	0,00	0,88	0,00	více Porovnání	7,73	Plzeňský Prazdroj, a. s. 45357366 (Plzeňský Prazdroj, a. s. 45357366)
ZKC49	4.3 Nájem infrastrukturního majetku (mil. Kč)	360,37	0,77	0,05	1,76	-0,50	Severočeské vodovody a kanalizace, a.s. 49099451 (Město Krásná Lípa 00261459; Severočeská vodárenská společnost a.s. 49099469)	17,25	V O D O V O D Y spol. s r.o. 62062948 (Město Litomyšl 00276944)
ZKC50	4.4 Prostředky obnovy infrastrukturního majetku (mil. Kč)	36,50	0,08	0,00	0,35	0,00	více Porovnání	3,94	Město Horní Jiřetín 00265942 (Město Horní Jiřetín 00265942)
ZKC52	5.2 Ostatní provozní náklady externí (mil. Kč)	181,34	0,39	0,19	0,73	0,00	více Porovnání	10,37	VODAK Humpolec, s.r.o. 49050541 (Město Humpolec 00248266)
ZKC54	10. Úplné vlastní náklady (mil. Kč)	1 704,28	3,64	2,35	3,79	0,00	Obec Píšť 00300560 (Obec Píšť 00300560)	31,25	V O D O V O D Y spol. s r.o. 62062948 (Město Litomyšl 00276944)
ZKC61	11. Jednotkové náklady (Kč/m ³)	-	33,57	30,55	18,30	2,92	Synthesia, a.s. 60108916 (Synthesia, a.s. 60108916)	220,52	Vodohospodářská a obchodní společnost, a.s. 60109149 (Město Lázně Bělohrad 00271730; Vodohospodářská a obchodní společnost, a.s. 60109149)
DK69	Hustota přípojek (ks/km)	-	39,37	37,59	18,78	0,03	Technické služby Rudná a.s. 61673056 (Město Rudná 00233773; Technické služby Rudná a.s. 61673056)	258,62	Městys Suchdol nad Odrou 00298450 (Městys Suchdol nad Odrou 00298450)
Výrobní ukazatele									
KV00	Množství fakturované odpadní vody včetně vod srážkových (mil. m ³)	59,56	0,13	0,07	0,23	0,000067	Obec Píšť 00300560 (Obec Píšť 00300560)	4,13	ČEZ Energetické služby, s.r.o. 27804721 (ČEZ Energetické služby, s.r.o. 27804721)
KV01	Počet připojených obyvatel na 1 přípojku (obyv./přip.)	-	32,25	3,38	310,75	1,63	ČEVAK a.s. 60849657 (Obec Včelná 00245607)	5 607,00	Technické služby Rudná a.s. 61673056 (Město Rudná 00233773; Technické služby Rudná a.s. 61673056)
KV02	Počet připojených obyvatel na 1 km sítě (obyv./km)	-	156,64	132,70	171,51	42,44	Kanalizace Bečva s.r.o. 04508700 (Obec Horní Bečva 00303771)	2 871,43	Plzeňský Prazdroj, a. s. 45357366 (Plzeňský Prazdroj, a. s. 45357366)

Označení ukazatele	Název ukazatele	SUMA (Σ)	PRŮMĚR (Ø)	MEDIÁN (Q2)	Směrodatná odchylka	MIN	MIN - provozovatel a IČO (vlastník a IČO)	MAX	MAX - provozovatel a IČO (vlastník a IČO)
KV03	Vypouštěné odpadní vody včetně vod srážkových na 1 připojeného obyvatele (m ³ /obyv.)	-	46,60	39,87	51,13	0,04	Obec Píšť 00300560 (Obec Píšť 00300560)	1 033,25	ČEZ Energetické služby, s.r.o. 27804721 (ČEZ Energetické služby, s.r.o. 27804721)
KV08	Podíl vyčištěných odpadních na celkem vyprodukovaných OV (%)	-	95,32	100,00	18,48	0,00	více Porovnání	100,00	více Porovnání
KV10	Podíl nevyhovujících vzorků z kanalizace (volné výustě) (%)	-	2,86	0,00	7,27	0,00	více Porovnání	33,33	Technické služby Rudná a.s. 61673056 (Město Rudná 00233773; Technické služby Rudná a.s. 61673056)
KV11	Podíl nevyhovujících vzorků vypouštěných odpadních vod z ČOV (%)	-	3,11	0,00	8,02	0,00	více Porovnání	58,33	Vodovod - svazek obcí Pravlov, Trboušany, Němčičky, Kupařovice 70825564 (Obec Pravlov 00488071; Obec Kupařovice 00405493; Obec Trboušany 00365726; atd.)
Personální ukazatele									
ZKC56	C. Počet pracovníků (osob)	897,21	1,92	1,11	2,35	0,00	více Porovnání	25,14	AQUACONSULT, spol. s r.o. 47536209 (Město Dobřichovice 00241181; Obec Všenory 00241849; Obec Lety 00241393; atd.)
KP01	Vypouštěné odpadní vody včetně srážkových na 1 pracovníka společnosti (tis. m ³ /prac.)	-	72,79	63,50	67,75	0,03	Obec Píšť 00300560 (Obec Píšť 00300560)	796,00	Technické služby Hostivice 00875210 (Město Hostivice 00241237)
KP02	Čištěné odpadní vody na ČOV na 1 pracovníka společnosti (tis. m ³ /prac.)	-	156,01	88,72	502,71	0,00	více Porovnání	7 689,96	Severomoravské vodovody a kanalizace Ostrava a.s. 45193665 (Severomoravské vodovody a kanalizace Ostrava a.s. 45193665; Obec Těrlicko 00297666; Ing. Pavel Bohanes 00000000)
KP03	Počet připojených obyvatel na 1 pracovníka společnosti (obyv./prac.)	-	1 992,61	1 434,54	2 900,66	159,43	PRECHEZA a.s. 26872307 (PRECHEZA a.s. 26872307)	34 700,94	Vodohospodářská a obchodní společnost, a.s. 60109149 (Město Lázně Bělohrad 00271730; Vodohospodářská a obchodní společnost, a.s. 60109149)
KP05	Počet pracovníků na 1000 přípojek (prac./1000přip.)	-	35,08	2,20	362,46	0,00	více Porovnání	5 000,00	Pivovar HOLBA,a.s. 64610276 (Pivovar HOLBA,a.s. 64610276)
KP07	Mzdové náklady na 1 m ³ odpadní vody (včetně srážkových a balastních) (Kč/m ³)	-	4,63	4,24	3,64	0,00	více Porovnání	21,00	Obec Petrovice U Karviné 00297585 (Obec Petrovice U Karviné 00297585)
Ekonomické ukazatele									
KE00	Stočné celkem (tis. Kč)	1 680 291,48	3 590,37	2 189,59	4 052,60	0,00	více Porovnání	32 113,41	ČEZ Energetické služby, s.r.o. 27804721 (ČEZ Energetické služby, s.r.o. 27804721)
KE03	Podíl kalkulačního zisku k rozdělení na ÚVN (bez části na rozvoj a obnovu) (%)	-	-3,85	1,15	25,81	-100,00	Obec Chlebičov 00533947 (Obec Chlebičov 00533947)	162,05	VODAK Humpolec, s.r.o. 49050541 (Město Humpolec 00248266)

Označení ukazatele	Název ukazatele	SUMA (Σ)	PRŮMĚR (Ø)	MEDIÁN (Q2)	Směrodatná odchylka	MIN	MIN - provozovatel a IČO (vlastník a IČO)	MAX	MAX - provozovatel a IČO (vlastník a IČO)
KE04	Podíl kalkulačního zisku na stočném celkem (%)	-	-862,85	1,65	11 244,11	-211 076,44	Obec Dolní Lutyně 00297461 (Obec Dolní Lutyně 00297461)	61,84	VODAK Humpolec, s.r.o. 49050541 (Město Humpolec 00248266)
KE05	Jednotkový kalkulační zisk (Kč/m ³)	-	-3,35	0,52	15,37	-184,44	Vodohospodářská a obchodní společnost, a.s. 60109149 (Město Lázně Bělohrad 00271730; Vodohospodářská a obchodní společnost, a.s. 60109149)	30,28	ČEVAK a.s. 60849657 (Město Kardašova Řečice 00246905)
KE07	Hodnota infrastrukturního majetku na 1 připojeného obyvatele (tis. Kč/obyv.)	-	59,02	55,62	28,03	0,01	Město Kožlany 00257958 (Město Kožlany 00257958)	286,69	Vodovody a kanalizace Kroměříž, a.s. 49451871 (Vodovody a kanalizace Kroměříž, a.s. 49451871; Město Holešov 00287172; Město Kroměříž 00287351; atd.)
OKF	Operační koeficient (-)	-	0,75	0,78	0,27	0,00	více Porovnání	1,48	ČEVAK a.s. 60849657 (Město Kardašova Řečice 00246905)
Environmentální ukazatele									
ZKč26	Využití a zneškodnění kalu – přímá aplikace na zemědělské a lesní půdě (t sušiny)	3 505,21	83,46	28,90	127,45	0,00	více Porovnání	571,00	ARKO TECHNOLOGY, a.s. 00219169 (Obec Lutín 00299189)
ZKč27	Využití a zneškodnění kalu – kompostování (t sušiny)	11 989,31	84,43	28,89	283,51	0,00	více Porovnání	3 196,45	Vodovody a kanalizace Nymburk, a.s. 46357009 (Vodovody a kanalizace Nymburk, a.s. 46357009; Město Poděbrady 00239640; Obec Choťánky 00239178; atd.)
ZKč28	Využití a zneškodnění kalu – skládkování (t sušiny)	6 204,47	86,17	18,81	370,85	0,00	více Porovnání	3 150,00	Plzeňský Prazdroj, a. s. 45357366 (Plzeňský Prazdroj, a. s. 45357366)
ZKč29	Využití a zneškodnění kalu – spalování (t sušiny)	2,28	0,76	0,00	1,07	0,00	více Porovnání	2,28	Vodovody a kanalizace Kroměříž, a.s. 49451871 (Vodovody a kanalizace Kroměříž, a.s. 49451871; Město Holešov 00287172; Město Kroměříž 00287351; atd.)
ZKč30	Využití a zneškodnění kalu – rekultivace (t sušiny)	2 530,09	64,87	32,73	71,97	0,00	více Porovnání	256,00	ČEVAK a.s. 60849657 (Město Protivín 00250023)
ZKč31	Využití a zneškodnění kalu – převoz do jiné ČOV ke zpracování (t sušiny)	2 007,26	18,42	10,08	25,33	0,09	Obec Mosty U Jablunkova 00296953 (Obec Mosty U Jablunkova 00296953)	180,72	Služby města Slušovice, příspěvková organizace 75158108 (Město Slušovice 00284475; Obec Březová 00568511)

5.6.2 Základní ukazatele

Celková délka kanalizačních stok skupiny činí 8 261,32 km a průměrná hustota kanalizačních přípojek je 39,37 přípojek na km kanalizačních stok. Směrodatná odchylka hustoty přípojek byla vyčíslena na 18,78 přípojek/km sítě, což poukazuje na vysokou variabilitu skupiny. Průměrná cena pro stočné v této skupině činila 30,11 Kč/m³ a její směrodatná odchylka 10,31 Kč/m³, což je opět ukazuje na variabilitu ceny pro stočné ve skupině.

Prostředky na obnovu byly v této skupině tvořeny v kalkulační položce nájemné v celkové výši 360,37 mil. Kč, odpisy VIM ve výši 201,55 mil. Kč a opravy VIM 128,96 mil. Kč. Řádek 4.4 Prostředky obnovy VIM činil celkem 36,50 mil. Kč a byl využit na 70 Porovnaních skupiny (14,96% skupiny). Podíl zisku určeného na obnovu a rozvoj VIM v součtu 27 Porovnaní, na kterých je tato položka kladná, činí celkem 14,56 mil. Kč. Z těchto Porovnaní je však na 9 Porovnaní vykázán záporný nebo nulový kalkulační zisk. Po vyloučení těchto Porovnaní činí podíl zisku určený na obnovu a rozvoj VIM 7,31 mil. Kč. V případě, že zpracovatel uvádí na Porovnaní za daný rok záporný nebo nulový kalkulační zisk, není správné a ani logické v daném roce vyjadřovat kladnou hodnotu podíl zisku určeného na obnovu a rozvoj VIM.

5.6.3 Výrobní ukazatele

Průměrný počet připojených obyvatel na kilometr sítě za skupinu činil 156,64 obyvatel/km. Celkem za skupinu bylo odvedeno 59,56 mil. m³ odpadních vod včetně srážkových, průměrně na jednoho připojeného obyvatele připadalo 46,60 m³ odvedené odpadní vody včetně vod srážkových. Tento ukazatel může být ovlivněn průmyslovými areály, kde je velké množství fakturované vody, ale v souvisejících VÚME je vykázán pouze jeden připojený obyvateľ. Počet připojených osob by měl být stanoven vlastní metodikou provozovatele, např. dle množství fakturované vody tak, aby odpovídal směrným číslům. V této skupině je nejvyšší množství fakturované odpadní vody včetně vod srážkových v Porovnaní pro místo Ostrava provozovatele a zároveň vlastníka ČEZ Energetické služby, s.r.o. Je to 2,74 mil. m³ a připojených obyvatel dle VÚME je zde pouze 4 tis. a na 1 připojeného obyvatele vychází 1 033,25 m³ vypouštěné odpadní vody včetně vod srážkových za daný rok.

Podíl odpadní vody odvedené na ČOV činí v průměru za skupinu 95,32 %. 14 Porovnaní (přibližně 3 %) skupiny souvisí se stokovou sítí, kde je veškerá odpadní voda odvedena do volných výústí, tedy přímo do vodního recipientu. Níže uvedený graf zobrazuje podíly odvedené vody ve skupině celkem podle toho, zda se odvádějí na ČOV nebo do volných výústí.

Odpadní vody podle způsobu odvádění (množství OV)

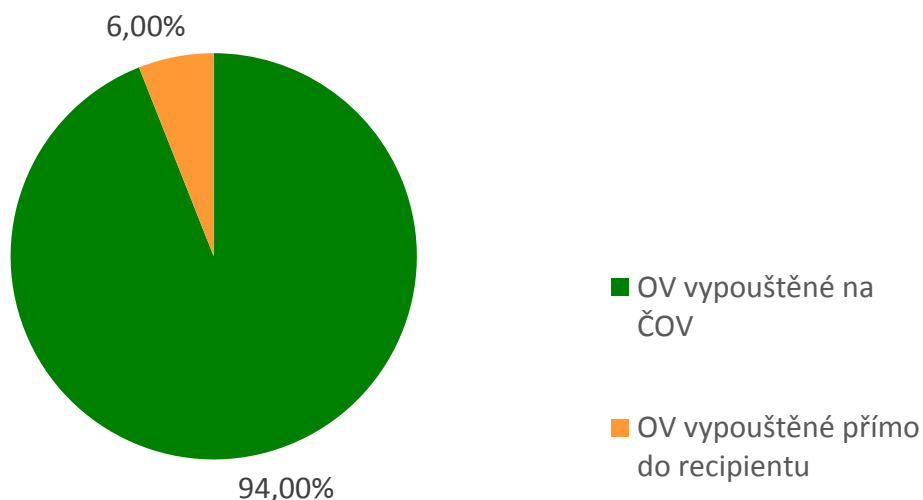

Kvalita vypouštěných odpadních vod se kontroluje analýzou odebraných vzorků vypouštěných vod z ČOV i z volných výústí. Ve skupině bylo celkem odebráno 5 867 vzorků odpadních vod vypouštěných ze souvisejících ČOV, z toho nevyhovujících bylo pouze 173 vzorků, tj. 2,95 %. Z odpadních vod vypouštěných přímo do vodního recipientu bylo odebráno 2 739 vzorků, nevyhovujících bylo 107, tj. 3,90 % vzorků. Podíl nevyhovujících vzorků vypouštěných odpadních vod z volných výústí nebo z ČOV vyšší než 20 % vykazali v souvisejících VÚPE následující provozovatelé VIM.

Provozovatel a IČO	Vlastník a IČO	Pro místo	Podíl nevyhovujících vzorků z kanalizace - volné výústě (%)	Podíl nevyhovujících vzorků vypouštěných odpadních vod z ČOV (%)
Technické služby Rudná a.s. 61673056	Město Rudná 00233773; Technické služby Rudná a.s. 61673056	Rudná	33,33	33,33
Vodovod - svazek obcí Pravlov, Trboušany, Němčičky, Kupařovice 70825564	Obec Pravlov 00488071; Obec Kupařovice 00405493; Obec Trboušany 00365726; atd.	Vodovod PTNK	-	58,33
Městská správa Hostinné s.r.o. 25959751	Město Hostinné 00277908	Hostinné - město	25,00	25,00
Obec Nedakonice 00291153	Obec Nedakonice 00291153	Nedakonice	-	50,00
TECHNICKÉ SLUŽBY VRBNO s.r.o. 25386344	TECHNICKÉ SLUŽBY VRBNO s.r.o. 25386344	Vrbno pod Pradědem	25,00	25,00
Obec Lochovice 00233528	Obec Lochovice 00233528	Obec Lochovice	-	42,86
Voda Červený Kostelec, s.r.o. 25917919	Město Červený Kostelec 00272566	Červený Kostelec	0,00	41,67
Město Pyšely 00240664	Město Pyšely 00240664	Pyšely, Zaječice, Kovářovice	-	41,67
KMS KRASLICKÁ MĚSTSKÁ SPOLEČNOST s.r.o. 25241800	KMS KRASLICKÁ MĚSTSKÁ SPOLEČNOST s.r.o. 25241800	Kraslice	0,00	40,00
Zásobování teplem Vsetín a.s. 45192588	Zásobování teplem Vsetín a.s. 45192588	Studénka, Nová Horka	-	38,10
Obec Kokory 00301388	Obec Kokory 00301388	Kokory	33,33	-
Město Proseč 00270741	Město Proseč 00270741	Proseč	-	33,33
Obec Dětmárovice 00297445	Obec Dětmárovice 00297445	Dětmárovice - stoková síť	25,00	-
Obec Kněžice 00289591	Obec Kněžice 00289591	Kněžice	25,00	0,00
Obec Velké Březno 00267139	Obec Velké Březno 00267139	občané Velké Březno, Valtířov	-	25,00
Obec Mikulovice 00303003	Obec Mikulovice 00303003	Mikulovice	-	25,00
Vodohospodářské služby RT, s.r.o. 27461556	Městys Březno 00237574; Obec Židněves 00508985	Březno - Židněves	-	25,00
Chodské vodárny a kanalizace, a.s. 49788761	Město Poběžovice 00253669	Poběžovice	-	25,00
Vodovody a kanalizace Beroun, a.s. 46356975	Město Hostomice 00233269	Hostomice	-	23,08

5.6.4 Personální ukazatele

Celkem za skupinu bylo vykázáno 897 pracovníků provozovatelských subjektů. Průměrně připadá na jednoho pracovníka 1 992,61 připojených obyvatel. V této skupině se vyskytuje 45 Porovnaní, která mají vykázán nulový počet pracovníků. 25 z těchto Porovnaní však vykazuje nenulové mzdové náklady. Přehled Porovnaní s nulovým počtem pracovníků a nenulovými mzdovými náklady je uveden v následující tabulce.

Provozovatel a IČO	Vlastník a IČO	Pro místo	Počet pracovníků	Mzdy (mil. Kč)
Vodovody a kanalizace Týnec s.r.o. 02433044	Město Týnec nad Sázavou 00232904	Týnec nad Sázavou (V+S); Bukovany (V)	0,0	2,160
Vodohospodářská společnost Benešov, s.r.o. 47535865	Obec Kamenice 00240273	Kamenice	0,0	1,910
KANALIZACE A VODOVODY Starý Plzenec, a. s. 61778079	Město Nepomuk 00256986	Nepomuk	0,0	1,598
Technické služby Dolnobřežanska, s.r.o. 03711617	Obec Vestec 00507644; Město Jesenice 00241318	Vestec ZÓNA 1	0,0	1,536
Vodárenské sdružení Bechyňsko 65972104	Město Bechyně 00252069	kanál Bechyně	0,0	1,473
Město Moravský Beroun 00296244	Město Moravský Beroun 00296244	Moravský Beroun	0,0	1,132
Vodohospodářská společnost Benešov, s.r.o. 47535865	Obec Psáry 00241580	Psáry	0,0	0,656
Vodohospodářská společnost Benešov, s.r.o. 47535865	Město Jílové U Prahy 00241326	Jílové	0,0	0,655
Vodohospodářská společnost Benešov, s.r.o. 47535865	Město Bystřice 00231525	Bystřice	0,0	0,549
DIAMO, státní podnik 00002739	DIAMO, státní podnik 00002739	Stráž pod Ralskem (srážková voda)	0,0	0,525
Vodohospodářská společnost Benešov, s.r.o. 47535865	Město Neveklov 00232386	Neveklov	0,0	0,484
Vodohospodářská společnost Benešov, s.r.o. 47535865	Obec Poříčí nad Sázavou 00232513; Michal Choc 00000000	Poříčí nad Sázavou	0,0	0,421
Vodohospodářská společnost Benešov, s.r.o. 47535865	Obec Horoušany 00240206	Horoušany	0,0	0,413
Vodohospodářská společnost Benešov, s.r.o. 47535865	Městys Divišov 00231690	Divišov	0,0	0,356
Vodohospodářská společnost Benešov, s.r.o. 47535865	Městys Davle 00241156	Davle	0,0	0,285
Obec Starý Poddvorov 00285293	Obec Starý Poddvorov 00285293; Obec Nový Poddvorov 00636797	Obec Starý Poddvorov	0,0	0,276
KANALIZACE A VODOVODY Starý Plzenec, a. s. 61778079	Obec Nezvěstice 00257028	Nezvěstice	0,0	0,253
Vodohospodářská společnost Benešov, s.r.o. 47535865	Obec Zvole 00241890	Zvole	0,0	0,248
Vodohospodářská společnost Benešov, s.r.o. 47535865	Obec Libeň 00241415	Libeň-Libeň	0,0	0,214
Vodohospodářská společnost Benešov, s.r.o. 47535865	Obec Senohraby 00240737	Senohraby	0,0	0,188
Vodohospodářská společnost Benešov, s.r.o. 47535865	Obec Mirošovice 00240460	Mirošovice	0,0	0,174
Vodohospodářská společnost Benešov, s.r.o. 47535865	Obec Přezletice 00240656	Přezletice	0,0	0,141
Obec Bystřice 00296562	Obec Bystřice 00296562	Bystřice a Nýdek	0,0	0,117
Obec Mokré Lazce 00300462	Obec Mokré Lazce 00300462	Mokré Lazce	0,0	0,050
Obec Rokytnice 00301914	Obec Rokytnice 00301914	Rokytnice	0,0	0,029

Mzdové náklady na m³ odvedené odpadní vody včetně vod srážkových činily průměrně 4,63 Kč. 46 Porovnaní ve skupině vykázalo nulové mzdové náklady. Tato Porovnaní pak měla průměrný podíl externích ostatních provozních nákladů 22,24 % na ÚVN, přičemž průměrný podíl externích ostatních provozních nákladů na ÚVN za skupinu činí 11,78 %. Nejvyšší mzdové náklady na m³ odvedené odpadní vody včetně vod srážkových byly spočteny u Porovnaní obce Petrovice, a to 21 Kč/m³. Cena pro stočné zde činí 33,42 Kč/m³ a jednotkové ÚVN 117,05 Kč/m³, obec Petrovice tak na každý m³ doplácí 83,63 Kč/m³.

5.6.5 Ekonomické ukazatele

Celkové stočné za skupinu činilo 1,68 mld. Kč. Průměrné stočné bylo vyčísleno na 3,59 mil. Kč při průměrné ceně pro stočné 30,11 Kč/m³. Tato skupina provozovala VIM celkem se ztrátou - 23,99 mil. Kč. Podíly Porovnaní podle toho, zda vykazovala kladný nebo záporný kalkulační zisk, znázorňuje níže uvedený graf. 183 níže uvedených Porovnaní vykazuje záporný zisk. V těchto případech dochází k dotování provozování, většinou vlastníkem VIM.

Kalkulační zisk

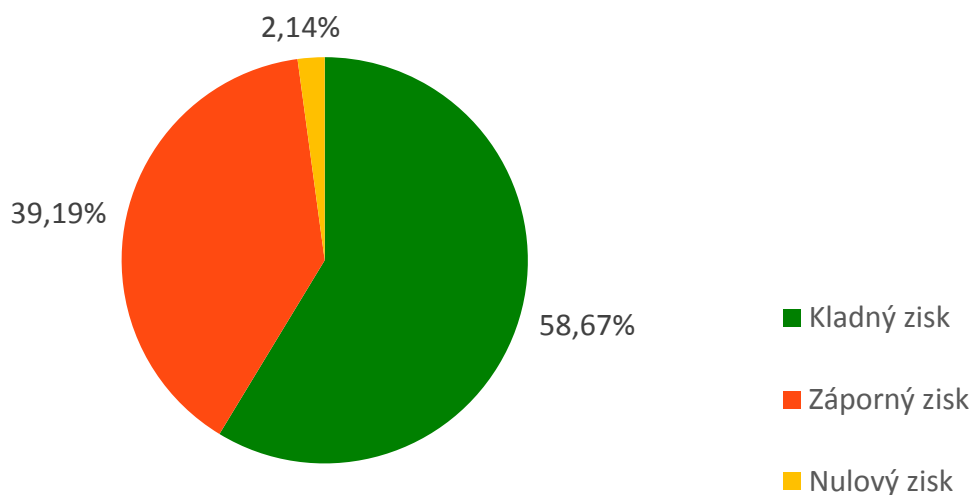

Provozovatel a IČO	Vlastník a IČO	Pro místo	Záporný kalkulační zisk (mil. Kč)	Podíl kalkulačního zisku na ÚVN (%)
Obec Chlebičov 00533947	Obec Chlebičov 00533947	Chlebičov	-1,710	-100,00
Obec Štítina 00300764	Obec Štítina 00300764	Štítina	-0,396	-100,00
Obec Stěžery 00269611	Obec Stěžery 00269611	Stěžery	-0,387	-100,00
Obec Dolní Lutyně 00297461	Obec Dolní Lutyně 00297461	Dolní Lutyně - stoková síť	-0,956	-99,95
Obec Vřesina 00635545	Obec Vřesina 00635545	Vřesina u Hlučína	-0,664	-99,91
Obec Dětmárovice 00297445	Obec Dětmárovice 00297445	Dětmárovice - stoková síť	-0,251	-99,75
Obec Hodslavice 00297917	Obec Hodslavice 00297917	vodovod a kanalizace	-0,092	-99,73
Vodohospodářská a obchodní společnost, a.s. 60109149	Město Lázně Bělohrad 00271730; Vodohospodářská a obchodní společnost, a.s. 60109149	Brtev	-0,338	-83,64
Obec Kokory 00301388	Obec Kokory 00301388	Kokory	-1,035	-80,65
Obec Jalubí 00290980	Obec Jalubí 00290980	Jalubí	-2,700	-75,85
Obec Hvozdná 00283991	Obec Hvozdná 00283991	Hvozdná	-2,144	-75,48
Splašková kanalizace a ČOV Brodek u Prostějova - Ondratice, svazek obcí 71222791	Splašková kanalizace a ČOV Brodek u Prostějova - Ondratice, svazek obcí 71222791	Brodek u Prostějova - Ondratice	-5,757	-75,04
Obec Petrovice U Karviné 00297585	Obec Petrovice U Karviné 00297585	Petrovice - Dolní Marklovice	-1,756	-71,45
EVK Kašperské Hory s.r.o. 05230624	Město Kašperské Hory 00255645	Kašperské Hory - za období 1.7. - 31.12.2017	-1,109	-68,98
Sdružení měst a obcí povodí Ondřejnice 60045701	Sdružení měst a obcí povodí Ondřejnice 60045701	sdružení měst a obcí povodí ondřejnice	-4,269	-68,60
Vodovod - svazek obcí Pravlov, Trboušany, Němčičky, Kupařovice 70825564 VODÁRENSKÁ AKČIOVÁ SPOLEČNOST, a.s. 49455842	Obec Pravlov 00488071; Obec Kupařovice 00405493; Obec Trboušany 00365726; atd.	Vodovod PTNK	-3,054	-68,00
Obec Opatovice 00488241	Obec Opatovice 00488241	Obec Opatovice	-1,240	-64,96
Obec Doloplazy 00534927	Obec Doloplazy 00534927	Doloplazy	-1,339	-64,42
Obec Traplice 00291439	Obec Traplice 00291439	Traplice	-0,801	-64,14
Vodohospodářská společnost Benešov, s.r.o. 47535865	Městys Štěchovice 00241725	Městys Štěchovice	-3,026	-63,98
Svazek obcí Čistá Odra 75063310	Svazek obcí Čistá Odra 75063310	Frydlant nad Ostravicí	-1,663	-61,17
Tikanas sro 00237221	Obec Tišice 00237221	Obec Tišice	-2,518	-60,85
Obec Jeseník nad Odrou 00297976	Obec Jeseník nad Odrou 00297976	Vodovod Blahutovice, kanalizace Jeseník n/O	-0,979	-60,15
Obec Otaslavice 00288586	Obec Otaslavice 00288586	Otaslavice	-1,354	-58,37
Obec Dolany 00298808	Obec Dolany 00298808	Kanalizace a ČOV Dolany	-2,975	-56,70
Obec Kunín 00600733	Obec Kunín 00600733	Kanalizace a obě ČOV Kunín	-1,644	-55,87
Dobrovolný svazek obcí Jaroměřsko 75082233	Dobrovolný svazek obcí Jaroměřsko 75082233; KPV s.r.o. 27545105; Jiří Košťál 00000000; atd.	Obce v působnosti DSO	-3,370	-55,64

Provozovatel a IČO	Vlastník a IČO	Pro místo	Záporný kalkulační zisk (mil. Kč)	Podíl kalkulačního zisku na ÚVN (%)
Městys Choltice 00273643	Městys Choltice 00273643	Choltice	-0,746	-55,63
Město Jablonec nad Jizerou 00275778	Město Jablonec nad Jizerou 00275778	Jablonec nad Jizerou	-1,898	-55,42
Obec Otice 00300543	Obec Otice 00300543	Otice	-1,511	-52,74
Obec Dolní Roveň 00273503	Obec Dolní Roveň 00273503	Dolní Roveň	-2,761	-48,20
Město Klimkovice 00298051	Město Klimkovice 00298051; Ing. Vladimír Veselý 00000000; Ing. Aleš Friedrich 00000000	Klimkovice	-4,110	-48,19
Obec Měnín 00282090	Obec Měnín 00282090	Obec Měnín	-1,173	-48,18
Město Švihov 00256153	Město Švihov 00256153	Švihov	-0,864	-47,88
Obec Cítov 00236764	Obec Cítov 00236764	Cítov stočné, Daminěves vodné	-0,864	-47,02
Modrý Projekt s.r.o. 04223721	Obec Dolní Dunajovice 00283126	Dolní Dunajovice	-2,097	-46,63
Městys Želetava 00290751	Městys Želetava 00290751	Městys Želetava	-0,678	-46,61
Obec Kněžice 00289591	Obec Kněžice 00289591	Kněžice	-0,753	-46,28
Štávkovo 68730756	Štávkovo 68730756	Štávkovo	-3,565	-45,65
Vodohospodářské služby RT, s.r.o. 27461556	Městys Březno 00237574; Obec Židněves 00508985	Březno - Židněves	-1,284	-44,29
Obec Sudkov 00303411	Obec Sudkov 00303411	Sudkov	-0,973	-43,73
Městys Suchdol nad Odrou 00298450	Městys Suchdol nad Odrou 00298450	kanalizace Suchdol	-2,034	-43,01
Svazek obcí Kelčany, Milotice, Skoronice, Vacenovice, Vlkoš 75833352	Svazek obcí Kelčany, Milotice, Skoronice, Vacenovice, Vlkoš 75833352; Obec Vacenovice 00285439; Vodovody a kanalizace Hodonín, a.s. 49454544; atd.	Svazek obcí	-4,241	-42,57
Město Brtnice 00285668	Město Brtnice 00285668	Město Brtnice	-1,302	-41,59
Obec Palkovice 00297054	Obec Palkovice 00297054	Palkovice	-1,050	-38,83
Město Spálené Poříčí 00257249	Město Spálené Poříčí 00257249	Spálené Poříčí	-0,323	-36,51
Modrý Projekt s.r.o. 04223721	Obec Tvrdonice 00283631	Tvrdonice	-1,318	-35,92
Vodohospodářská společnost Dobříš spol. s r.o. 49549677	Město Nový Knín 00242888	Nový Knín	-0,970	-34,63
Obec Šakvice 00283614	Obec Šakvice 00283614	Obec Šakvice	-0,698	-34,18
Obec Slavkov 00300667	Obec Slavkov 00300667	Slavkov	-0,440	-33,72
Obec Vrdy 00236616	Obec Vrdy 00236616	Vrdy	-1,632	-33,49
Město Horní Jiřetín 00265942	Město Horní Jiřetín 00265942	Horní Jiřetín	-1,901	-33,03
Město Rotava 00259551	Město Rotava 00259551	Rotava	-1,902	-32,17
Obec Oldřišov 00300527	Obec Oldřišov 00300527	Oldřišov	-0,479	-31,68
MěPOS, příspěvková organizace 00562238	Město Šenov 00297291	Kanalizace Šenov JIH	-0,863	-30,99
Obec Dolní Újezd 00276596	Obec Dolní Újezd 00276596	Dolní Újezd	-0,878	-30,02
Město Vlachovo Březí 00250821	Město Vlachovo Březí 00250821	v+k	-0,667	-29,48
Obec Vranovice 00283720	Obec Vranovice 00283720	Obec Vranovice	-0,865	-28,72
Šumperská provozní vodohospodářská společnost, a.s. 47674911	Obec Dolní Studénky 00635936	Dolní Studénky vodovod a kanalizace	-0,370	-26,82
Městys Velké Němčice 00283690	Městys Velké Němčice 00283690	Městys Velké Němčice	-0,722	-26,70
Severočeské vodovody a kanalizace, a.s. 49099451	Město Dolní Poustevna 00261289	Dolní Poustevna	-0,669	-26,64
Obec Přemyslovice 00288683	Obec Přemyslovice 00288683	Přemyslovice	-0,589	-26,43
Obec Radiměř 00277258	Obec Radiměř 00277258	Radiměř	-0,440	-25,28
Severočeské vodovody a kanalizace, a.s. 49099451	Město Krásná Lípa 00261459; Severočeská vodárenská společnost a.s. 49099469	Krásná Lípa	-1,161	-24,85
Obec Náklo 00299251	Obec Náklo 00299251	Náklo	-0,260	-24,74
Severomoravské vodovody a kanalizace Ostrava a.s. 45193665	Severomoravské vodovody a kanalizace Ostrava a.s. 45193665; Obec Těrlicko 00297666; Ing. Pavel Bohanes 00000000	A 17 Kanál Těrlicko	-0,038	-24,67
Městys Kamenice 00286079	Městys Kamenice 00286079	Městys Kamenice	-0,367	-24,23
Obec Paseka 00299316	Obec Paseka 00299316	Paseka	-0,221	-23,77
VODAK Humpolec, s.r.o. 49050541	Obec Želiv 00249483	Želiv, bolechov, Vřesník, Lhotice, Brtná, Vitice, Lískovice	-0,368	-23,65
STAVOKOMPLET spol.s r.o. 47052945	Město Kostelec nad Labem 00236951	Kostelec nad Labem	-1,143	-23,10
Vodovod, kanalizace a čistírna odpadních vod v městysi Višňové-příspěvková organizace 72024836	Městys Višňové 00293784	višňové	-0,231	-22,97
Služby a servis Újezd s.r.o. 29196141	Obec Újezd 00284602	Újezd	-0,218	-22,78
Obec Zaječí 00283746	Obec Zaječí 00283746	Obec Zaječí	-0,349	-22,39
Město Unhošť 00235075	Město Unhošť 00235075	Unhošť	-1,486	-21,93
Správa majetku města Mitroslavi 49433808	Město Miroslav 00293164	Miroslav	-1,069	-21,40
Obec Kostomlaty nad Labem 00239283	Obec Kostomlaty nad Labem 00239283	Kanalizace Kostomlaty	-0,578	-21,09

Provozovatel a IČO	Vlastník a IČO	Pro místo	Záporný kalkulační zisk (mil. Kč)	Podíl kalkulačního zisku na ÚVN (%)
Obec Bílá Třemešná 00277673	Obec Bílá Třemešná 00277673	Bílá Třemešná	-0,185	-20,79
Služby města Kostelce na Hané, příspěvková organizace 65762452	Město Kostelec Na Hané 00288373	Kostelec na Hané	-0,647	-20,44
VODÁRENSKÁ AKCIOVÁ SPOLEČNOST, a.s. 49455842	Městys Stonařov 00286656	Stonařov	-0,321	-19,94
Městys Zlonice 00235172	Městys Zlonice 00235172	Zlonice, Lisovice, Vyšíněk	-0,367	-19,67
Obec Červený Újezd 00234265	Obec Červený Újezd 00234265	Obec Červený Újezd	-0,298	-19,16
Obec Velký Beranov 00286834	Obec Velký Beranov 00286834	Velký Beranov	-0,349	-18,58
Obec Nedakonice 00291153	Obec Nedakonice 00291153	Nedakonice	-0,281	-17,86
Vodohospodářská společnost Benešov, s.r.o. 47535865	Obec Senohraby 00240737	Senohraby	-0,267	-17,58
Obec Hradec Nad Svitavou 00579530	Obec Hradec Nad Svitavou 00579530	Hradec nad Svitavou	-0,300	-17,52
Městys Chlum u Třeboně 00246816	Městys Chlum u Třeboně 00246816	Chlum u Třeboně	-0,374	-17,20
Vodovody a kanalizace Mladá Boleslav, a.s. 46356983	Vodovody a kanalizace Mladá Boleslav, a.s. 46356983; Obec Nová Ves U Bakova 00508918; Město Bakov nad Jizerou 00237418	Nová Ves u Bakova - stočné	-0,070	-16,62
Dobrovolný svazek obcí pro výstavbu společné ČOV a kanalizací v obcích Pavlov a Milovice 70963053	Dobrovolný svazek obcí pro výstavbu společné ČOV a kanalizací v obcích Pavlov a Milovice 70963053	Pavlov a Milovice	-0,490	-16,03
ČEVAK a.s. 60849657	Město Žirovnice 00249505	Žirovnice	-1,015	-15,86
Městys Okříšky 00290050	Městys Okříšky 00290050	Okříšky	-0,656	-15,62
Obec Kájov 00245933	Obec Kájov 00245933	Kájov	-0,170	-15,50
Vodohospodářská společnost Benešov, s.r.o. 47535865	Obec Kamenice 00240273	Kamenice	-0,912	-15,40
Vodohospodářská společnost Benešov, s.r.o. 47535865	Město Bystřice 00231525	Bystřice	-0,501	-15,34
Vodohospodářská společnost Benešov, s.r.o. 47535865	Obec Poříčí nad Sázavou 00232513; Michal Choc 00000000	Poříčí nad Sázavou	-0,251	-14,70
Město Vidnava 00303585	Město Vidnava 00303585	Vidnava	-0,324	-14,55
LUTES s.r.o. 26956641	Obec Lužice 44164343	Lužice U Hodonína	-0,900	-14,53
PRECHEZA a.s. 26872307	PRECHEZA a.s. 26872307	Precheza a.s.	-0,366	-14,32
Obec Bolatice 00299847	Obec Bolatice 00299847	Bolatice	-0,587	-13,78
R E V O S Rokycany, s. r. o. 49197282	Obec Holoubkov 00258717	Holoubkov 1-12-2017	-0,286	-13,39
Čistá voda - Radešínská Svatka, Řečice 72046112	Čistá voda - Radešínská Svatka, Řečice 72046112	Radešínská Svatka - Řečice	-0,153	-13,36
Obec Velešovice 00292419	Obec Velešovice 00292419	Velešovice	-0,178	-13,14
Obec Čeperka 00273449	Obec Čeperka 00273449	Čeperka	-0,325	-12,83
Obec Rouchovany 00290378	Obec Rouchovany 00290378	Rouchovany	-0,063	-12,70
Severomoravské vodovody a kanalizace Ostrava a.s. 45193665	Město Vratimov 00297372; Obec Václavovice 00297330; Severomoravské vodovody a kanalizace Ostrava a.s. 45193665; atd.	A 4 Kanál Vratimov	-0,124	-12,62
Obec Chotoviny 00252352	Obec Chotoviny 00252352	Chotoviny	-0,108	-12,59
Město Železná Ruda 00256358	Město Železná Ruda 00256358	Železná Ruda	-0,686	-12,47
Obec Holasice 00488143	Obec Holasice 00488143	Holasice	-0,143	-12,20
VODÁRENSKÁ AKCIOVÁ SPOLEČNOST, a.s. 49455842	Městys Lomnice 00280577	Městys Lomnice	-0,187	-11,50
Obec Lichnov 00298115	Obec Lichnov 00298115	obec Lichnov	-0,118	-10,84
Obec Lešná 00303992	Obec Lešná 00303992	Kanalizace-stoková síť	-0,014	-10,83
VaK Zápy, s.r.o. 47544511	Obec Jirny 00240257	Obec Jirny	-0,544	-10,74
Vodohospodářská společnost Benešov, s.r.o. 47535865	Obec Libeň 00241415	Libeň-Libeň	-0,132	-10,64
"Bělská skupina" 67106455	Bělská skupina 67106455	vodovod Mrtník, ČOV Loza	-0,126	-10,61
VODÁRENSKÁ AKCIOVÁ SPOLEČNOST, a.s. 49455842	Obec Zbraslav 00282910	Obec Zbraslav	-0,145	-10,40
Obec Spytihněv 00284491	Obec Spytihněv 00284491	Spytihněv	-0,086	-10,26
Obec Majetín 00299197	Obec Majetín 00299197	Majetín	-0,118	-10,24
Technické služby Mratín spol. s r.o. 28885023	Obec Mratín 00240494	Mratín	-0,217	-9,50
KANALIZACE A VODOVODY Starý Plzenec, a. s. 61778079	Obec Nezvěstice 00257028	Nezvěstice	-0,114	-9,47
Obec Zeleneč 00241041	Obec Zeleneč 00241041	Zeleneč	-0,292	-8,84
Město Kožlany 00257958	Město Kožlany 00257958	Kožlany	-0,163	-8,70
Technické služby Rudná a.s. 61673056	Město Rudná 00233773; Technické služby Rudná a.s. 61673056	Rudná	-1,140	-8,59

Provozovatel a IČO	Vlastník a IČO	Pro místo	Záporný kalkulační zisk (mil. Kč)	Podíl kalkulačního zisku na ÚVN (%)
Město Volyně 00252000	Město Volyně 00252000; Obec Přečovice 00667781	Volyně	-0,287	-8,44
Vodohospodářská společnost Benešov, s.r.o. 47535865	Město Neveklov 00232386	Neveklov	-0,171	-8,19
Technické služby Havířov a.s. 25375601	Statutární město Havířov 00297488	Havířov	-0,629	-7,70
Obec Moravany 00282120	Obec Moravany 00282120	Moravany	-0,294	-7,62
VODOS s.r.o. 47538457	Obec Velim 00235865	320 Velim	-0,261	-7,31
Obec Lochovice 00233528	Obec Lochovice 00233528	Obec Lochovice	-0,083	-6,60
Vodovody a kanalizace Beroun, a.s. 46356975	Obec Loděnice 00233510	Loděnice	-0,097	-6,29
ARKO TECHNOLOGY, a.s. 00219169	Obec Lutín 00299189	Obec Lutín	-0,221	-6,23
Ligary 72022418	Ligary 72022418	ČOV Hodějvice	-0,248	-6,18
Městské vodovody a kanalizace Úpice 60150823	Město Úpice 00278386	Úpice	-0,411	-6,17
Obec Letonice 00291986	Obec Letonice 00291986	Letonice	-0,078	-6,00
Vodovody a kanalizace Náchod, a.s. 48172928	Vodovody a kanalizace Náchod, a.s. 48172928; Obec Žďár Nad Metují 00273279; Město Hronov 00272680; atd.	cena stočné bez ČOV	-0,455	-5,59
Město Raspenava 00263141	Město Raspenava 00263141	Raspenava	-0,120	-5,46
Vodovody a kanalizace Beroun, a.s. 46356975	Město Hostomice 00233269	Hostomice	-0,099	-5,44
VaK Zápy, s.r.o. 47544511	Obec Hovorčovice 00240214	Obec Hovorčovice	-0,153	-5,38
Město Dolní Bousov 00237680	Město Dolní Bousov 00237680	Dolní Bousov	-0,156	-5,22
VODAK Humpolec, s.r.o. 49050541	Město Horní Cerekev 00248185	Horní Cerekev	-0,061	-5,02
STAVOKOMPLET spol.s r.o. 47052945	Cecemínsko 71199845; Obec Dřísy 00236811; Obec Ovčáry 00237159; atd.	Dobrovolný svazek obcí Cecemínsko	-0,122	-4,94
VODOS s.r.o. 47538457	Město Kostelec nad Černými Lesy 00235474; Živcova pila, s.r.o. 26732777	180 Kostelec n. Č.l.	-0,213	-4,78
PRUTES Prušánky, příspěvková organizace 75095521	Obec Prušánky 00285226	Prušánky	-0,125	-4,74
VHS SITKA, s.r.o. 47150891	Obec Újezd 00299618	Újezd a Haukovice	-0,067	-4,64
Město Štítý 00303453	Město Štítý 00303453	Štítý, Heroltice	-0,075	-4,59
Ing. Miroslav Balaj 47990091	Obec Dvorce 00295973	Dvorce	-0,048	-4,11
Obec Rokytnice 00301914	Obec Rokytnice 00301914	Rokytnice	-0,050	-3,99
Vodohospodářská společnost Sokolov, s.r.o. 45351325	Město Mirošov 00258890; Obec Dobřív 00258679	Mirošov, Dobřív stočné	-0,095	-3,66
TECHNICKÉ SLUŽBY VRBNO s.r.o. 25386344	TECHNICKÉ SLUŽBY VRBNO s.r.o. 25386344	Vrbno pod Pradědem	-0,158	-3,16
Vodohospodářská společnost Benešov, s.r.o. 47535865	Obec Psáry 00241580	Psáry	-0,139	-2,92
VaK Zápy, s.r.o. 47544511	Obec Jenštejn 00240249	Obec Jenštejn	-0,038	-2,61
ČEVAK a.s. 60849657	Obec Studená 00247545	Studená	-0,152	-2,47
Chodské vodárny a kanalizace, a.s. 49788761	Město Poběžovice 00253669	Poběžovice	-0,058	-2,28
Obec Bludov 00302368	Obec Bludov 00302368	Bludov kanalizace	-0,082	-2,13
Obec Vendryně 63026112	Obec Vendryně 63026112	Vendryně	-0,069	-2,12
Chodské vodárny a kanalizace, a.s. 49788761	Město Staňkov 00253766; Chodské vodárny a kanalizace, a.s. 49788761	Staňkov	-0,091	-1,88
Obec Radim 00235661	Obec Radim 00235661	Radim	-0,037	-1,64
Vodárenské sdružení Bechyňsko 65972104	Město Bechyň 00252069	kaňal Bechyň	-0,123	-1,55
Obec Hošťálková 00303798	Obec Hošťálková 00303798	Hošťálková	-0,082	-1,53
Služby města Slušovice, příspěvková organizace 75158108	Město Slušovice 00284475; Obec Březová 00568511	Slušovice	-0,052	-1,47
Svazek vodovodů a kanalizací, Vodárna Zbýšov 49459058	Město Zbýšov 00282928	Zbýšov a Zakřany	-0,062	-1,38
Obec Kobeřice 00300241	Obec Kobeřice 00300241	Kobeřice	-0,035	-1,01
Technické služby Hostivice 00875210	Město Hostivice 00241237	Hostivice	-0,123	-0,89
ČEVAK a.s. 60849657	Město Slavonice 00247456	Slavonice	-0,043	-0,83
Vodovody a kanalizace Beroun, a.s. 46356975	Obec Nová Ves pod Pleší 00242861	Nová Ves pod Pleší	-0,008	-0,77
VaK Zápy, s.r.o. 47544511	Městys Nehvizdy 00240524	Městys Nehvizdy	-0,030	-0,74
Obec Pustá Polom 00300608	Obec Pustá Polom 00300608	Pustá Polom	-0,009	-0,67
Obec Čejkovice 00284823	Obec Čejkovice 00284823	Obec Čejkovice	-0,021	-0,65
Obec Lelekovice 00281999	Obec Lelekovice 00281999	Lelekovice	-0,008	-0,56
Vodovody a kanalizace Jablonné nad Orlicí, a.s. 48173398	Obec Libchavy 00038113	Libchavy	-0,007	-0,55
Vodoservis Planá, spol. s r.o. 26353938	Město Planá 00260096	Planá	-0,029	-0,51
Sellier & Bellot a.s. 28982347	Sellier & Bellot a.s. 28982347	Vlašim	-0,00047	-0,24
IP Projekt a.s. 25442015	Obec Velemín 00264601	Velemín	-0,00090	-0,20
Provozní Nový Malín s.r.o. 25861905	Obec Nový Malín 00303089	Nový Malín	-0,00423	-0,14

Provozovatel a IČO	Vlastník a IČO	Pro místo	Záporný kalkulační zisk (mil. Kč)	Podíl kalkulačního zisku na ÚVN (%)
Obec Velké Březno 00267139	Obec Velké Březno 00267139	občané Velké Březno, Valtířov	-0,00215	-0,10
Služby města Králíky s.r.o. 26007959	Město Králíky 00279072	Králíky	-0,00384	-0,08
Technické služby České Meziříčí s.r.o. 28824148	Obec České Meziříčí 00274810	2017 České Meziříčí	-0,00090	-0,06
VODÁRENSKÁ AKCIOVÁ SPOLEČNOST, a.s. 49455842	Obec Ořechev 00282278	Obec Ořechev	-0,00143	-0,05
Město Radnice 00259021	Město Radnice 00259021	Radnice	-0,00061	-0,04
Obec Luká 00299171	Obec Luká 00299171	obec Luká	-0,00011	-0,02
Obec Starý Poddvorov 00285293	Obec Starý Poddvorov 00285293; Obec Nový Poddvorov 00636797	Obec Starý Poddvorov	-0,00017	-0,01
Svazek obcí Čistý Zlechovský potok 75068664	Svazek obcí Čistý Zlechovský potok 75068664; Obec Zlechov 00291609; Obec Tupesy 00542393; atd.	Břestek_Tupesy_Zlechov	-0,00031	-0,01
Technické služby Budišov s.r.o. 25558366	Technické služby Budišov s.r.o. 25558366	Budišov	-0,00015	-0,01
Kanalizace Bečva s.r.o. 04508700	Obec Horní Bečva 00303771	Horní a Prostřední Bečva	-0,00011	-0,005
Obec Mikulovice 00303003	Obec Mikulovice 00303003	Mikulovice	-0,00009	-0,005

Záporný zisk je často využíván jako prostředek cenové politiky zejména komunálních vlastníků VIM ke snížení ceny pro stočné. Ve 3 Porovnáních je záporný kalkulační zisk v plné výši ÚVN (tzn. cena pro stočné je nulová). Níže uvedená tabulka uvádí přehled Porovnání skupiny, která vykazují cenu nižší nebo rovnou 1 Kč/m³. Celkový počet těchto Porovnání je ve skupině 7.

Provozovatel a IČO	Vlastník a IČO	Pro místo	Cena pro stočné (Kč/m ³)
Obec Chlebičov 00533947	Obec Chlebičov 00533947	Chlebičov	0,00
Obec Stěžery 00269611	Obec Stěžery 00269611	Stěžery	0,00
Obec Štítina 00300764	Obec Štítina 00300764	Štítina	0,00
Obec Dětmárovice 00297445	Obec Dětmárovice 00297445	Dětmárovice - stoková síť	0,01
Obec Dolní Lutyně 00297461	Obec Dolní Lutyně 00297461	Dolní Lutyně - stoková síť	0,01
Obec Hodslavice 00297917	Obec Hodslavice 00297917	vodovod a kanalizace	0,01
Obec Vřesina 00635545	Obec Vřesina 00635545	Vřesina u Hlučína	0,01

Průměrný podíl zisku (v tomto případě ztráty) na ÚVN bez části na rozvoj a obnovu celkem ve skupině s vyloučením Porovnání, která vykazovala cenu pro stočné menší nebo rovnou 1 Kč/m³, činil, 2,39 %. Průměrný OKF ve skupině činil 0,75. U 100 Porovnání (tj. 21,37 % skupiny) vychází OKF větší nebo roven 1. Pro ostatní Porovnání platí, že zde nejsou financovány náklady a minimální teoretická výše prostředků obnovy z vybraného stočného z důvodu nízko nastavené ceny nebo nízkého množství fakturované vody.

10 Porovnání skupiny vykazuje jednotkové ÚVN nižší než 10 Kč/m³. V těchto případech patrně nejsou vykázány náklady na regulovanou činnost v plné výši. V tabulce je uveden seznam Porovnání s jednotkovými ÚVN nižšími než 10% percentil těchto nákladů v minulém roce, tj. 3,70 Kč/m³ (2016).

Provozovatel a IČO	Vlastník a IČO	Pro místo	Jednotkové náklady (Kč/m ³)
Obec Hodslavice 00297917	Obec Hodslavice 00297917	vodovod a kanalizace	3,66
Obec Lešná 00303992	Obec Lešná 00303992	Kanalizace-stoková síť	3,45
VODAK Humpolec, s.r.o. 49050541	Město Humpolec 00248266	Hněvkovice, Petrovice, plačkov, Krasoňov, Světlice	3,30
Synthesia, a.s. 60108916	Synthesia, a.s. 60108916	voda odpadní chemické	2,92

Nejvyšší cenu pro stočné ve skupině vykázal provozovatel a zároveň vlastník Obec Hošťálková na Porovnání pro místo Hošťálková, a to 76,88 Kč/m³. Jednotkové ÚVN zde činí 78,08 Kč/m³, nevyšší nákladovou položkou této ceny jsou odpisy, které činí 60,69 Kč/m³, což může poukazovat na novou VIM. V tabulce dále jsou uvedena Porovnání s cenou pro stočné vyšší než 1,5násobek průměru ceny pro stočné u Porovnání splňujících vybraná kritéria (viz kapitola 5.6.7).

Provozovatel a IČO	Vlastník a IČO	Pro místo	Cena pro stočné (Kč/m ³)
Obec Hošťálková 00303798	Obec Hošťálková 00303798	Hošťálková	76,88
Obec Dolní Loučky 00294241	Obec Dolní Loučky 00294241	Dolní Loučky	65,89
ČEVAK a.s. 60849657	Město Kardašova Řečice 00246905	Kardašova Řečice	65,57
Obec Chuchelná 00300161	Obec Chuchelná 00300161	Chuchelná	60,07
ČOV Drásov - Malhostovice 70965528	ČOV Drásov - Malhostovice 70965528	Drásov	58,56
Město Raspenava 00263141	Město Raspenava 00263141	Raspenava	58,31
Obec Čeperka 00273449	Obec Čeperka 00273449	Čeperka	58,08
Vodovody a kanalizace Nymburk, a.s. 46357009	Vodovody a kanalizace Nymburk, a.s. 46357009; Město Poděbrady 00239640; Obec Choťánky 00239178; atd.	Voda odpadní-Choťánky	54,92
VODÁRENSKÁ AKCIOVÁ SPOLEČNOST, a.s. 49455842	Svazek obcí Sloup, Šošůvka - ČOV a kanalizace 71160388	Svazek obcí Sloup, Šošůvka - ČOV a kanalizace	54,00
Zásobování teplem Vsetín a.s. 45192588	Zásobování teplem Vsetín a.s. 45192588	Jasenice	53,80

Následující tabulka obsahuje Porovnání s podílem kalkulačního zisku na ÚVN vyšším než 1,5násobek hodnoty mediánu skupiny z Porovnání s kladným ziskem. Nejvyšší podíl zisku na ÚVN vykazuje vlastník a příjemce stočného Město Humpolec s provozovatelem VODAK Humpolec, s.r.o. na Porovnání pro Hněvkovice, Petrovice, Plačkov, Krasoňov, Světlice. Jednotkové ÚVN zde činí 3,3 Kč/m³ a cena pro stočné 8,65 Kč/m³, což pravděpodobně poukazuje na nevykazování ÚVN v plné výši.

Provozovatel a IČO	Vlastník a IČO	Pro místo	Kalkulační zisk (mil. Kč)	Podíl kalkulačního zisku na ÚVN (%)
VODAK Humpolec, s.r.o. 49050541	Město Humpolec 00248266	Hněvkovice, Petrovice, plačkov, Krasoňov.Světlice	0,164	162,05
Obec Jablůnka 00303852	Obec Jablůnka 00303852	Jablůnka	0,647	95,87
ČEVAK a.s. 60849657	Město Kardašova Řečice 00246905	Kardašova Řečice	1,932	85,78
VaK Zápy, s.r.o. 47544511	Město Klecany 00240290	Město Klecany	1,061	68,51
Statutární město Kladno 00234516	Statutární město Kladno 00234516	Kladno - průmyslová zóna východ	5,791	58,59
Obec Topolná 00291421	Obec Topolná 00291421	ČOV Topolná	0,410	56,42
VODÁRNA PLZEŇ a.s. 25205625	Město Stod 00257265; Centrum sociálních služeb Stod, příspěvková organizace 48333841	Stod	2,553	51,81
Obec Ludgeřovice 00300390	Obec Ludgeřovice 00300390	Ludgeřovice - splašková kanalizace	1,459	51,02
Vodovody a kanalizace Vsetín, a.s. 47674652	Dobrovolný svazek obcí Vidče a Strítěž nad Bečvou 75086239	Vidče-Strítěž	0,566	44,03
Zásobování teplem Vsetín a.s. 45192588	Zásobování teplem Vsetín a.s. 45192588	Studénka, Nová Horka	3,934	42,26
Obec Bystřice 00296562	Obec Bystřice 00296562	Bystřice a Nýdek	0,853	41,29
ADAVAK, s.r.o. 25583484	ADAVAK, s.r.o. 25583484; Město Adamov 00279889	Adamov	1,946	40,76
VODOS s.r.o. 47538457	Město Zásmuky 00235954	150 Zásmuky	0,325	34,35
Služby Sedlec-Prčice s.r.o. 26173671	Město Sedlec-Prčice 00232645	Vodovod JUSPR	0,442	29,09
KMS KRASLICKÁ MĚSTSKÁ SPOLEČNOST s.r.o. 25241800	KMS KRASLICKÁ MĚSTSKÁ SPOLEČNOST s.r.o. 25241800	Kraslice	3,390	28,74
Obec Lípa 00267805	Obec Lípa 00267805	Obec Lípa	0,287	28,28
ČEVAK a.s. 60849657	Městys Strunkovice nad Blanicí 00250708	Strunkovice nad Blanicí	0,182	27,58
VODOS s.r.o. 47538457	Městys Škvorec 00240869	710 Škvorec - stočné	0,409	27,11
Obec Čerčany 00231584	Obec Čerčany 00231584	Čerčany	0,615	25,82
ČEVAK a.s. 60849657	Obec Srubec 00245445; EICB Trading, s.r.o. 04833589	Srubec	0,509	23,31
ČEVAK a.s. 60849657	Město Nové Hradky 00245267	Nové Hradky	0,536	22,87
Obec Březí 00283070	Obec Březí 00283070	Obec Březí	0,403	22,83
VODÁRNA PLZEŇ a.s. 25205625	Město Horní Bříza 00257770; Vodárenská a kanalizační a.s. 49786709	Horní Bříza - Keramika	0,495	22,28
VODAK Humpolec, s.r.o. 49050541	Město Kamenice nad Lipou 00248380	Kamenice n./L., Pravíkov, Gabrielka,Vodná,Antonka	0,839	22,00
ČEVAK a.s. 60849657	Město Větrní 00246182	Větrní	0,623	21,25
VODÁRENSKÁ AKCIOVÁ SPOLEČNOST, a.s. 49455842	Svazek vodovodů a kanalizací Ivančice 49458892; Město Rosice 00282481; Obec Zastávka 00488399; atd.	Stočné Ostrovačice, Říčany	0,519	20,98
ČEVAK a.s. 60849657	Obec Borek 00244678	Borek	0,350	20,65
Město Velvary 00235105	Město Velvary 00235105	Velvary	0,710	20,58
Dobrovolný svazek obcí Hrušky a Týnec pro stavbu Společná ČOV Hrušky-Týnec 70851514	Dobrovolný svazek obcí Hrušky a Týnec pro stavbu Společná ČOV Hrušky-Týnec 70851514	Hrušky-Týnec	0,485	20,54

Provozovatel a IČO	Vlastník a IČO	Pro místo	Kalkulační zisk (mil. Kč)	Podíl kalkulačního zisku na ÚVN (%)
Středisko bytového a místního hospodářství města Velkého Šenova 00480517	Město Velký Šenov 00261734	Velký Šenov	0,559	20,51
ČEVAK a.s. 60849657	Městys Katovice 00251305	Katovice	0,257	19,68
DSO ČOV Dyjákovičky-Chvalovice 01274996	DSO ČOV Dyjákovičky-Chvalovice 01274996	DSO Dyjákovičky-Chvalovice	0,301	19,68
Obec Olšany 00303097	Obec Olšany 00303097	Olšany	0,095	19,34
Obec Petrovice U Karviné 00297585	Obec Petrovice U Karviné 00297585	Petrovice u Karviné	0,225	19,30
VODÁRNA PLZEŇ a.s. 25205625	Obec Štěnovice 00257303; Prologis Czech Republic XX s.r.o. 27579620; Back swing s.r.o. 29022568	Štěnovice	0,321	19,30
Svazek obcí Bystrovany a Bukovany 70937648	Svazek obcí Bystrovany a Bukovany 70937648	Bystrovany	0,343	19,29
Město Pacov 00248789	Město Pacov 00248789	Pacov,Roučkovice-S	1,043	18,76
Slovácké vodárny a kanalizace, a. s. 49453866	Město Bojkovice 00290807; Slovácké vodárny a kanalizace, a. s. 49453866	Bojkovice - OPŽP	0,439	18,53
Technické služby města Opočno, s.r.o. 28777981	Město Opočno 00275191	Opočno	1,011	18,45
VODÁRENSKÁ AKCIOVÁ SPOLEČNOST, a.s. 49455842	KANALIZACE OBCÍ V POVODÍ JEVIŠOVKY - Kyjovice, Žerotice, Tvoříhráz, Výrovce 71188118; Obec Žerotice 00104051	Povodí Jevišovky	0,196	17,81
ČEVAK a.s. 60849657	Město Blovice 00256455	Blovice	0,921	17,73
ČEVAK a.s. 60849657	Město Lomnice nad Lužnicí 00247022	Lomnice nad Lužnicí	0,291	16,75
VODÁRENSKÁ AKCIOVÁ SPOLEČNOST, a.s. 49455842	Obec Ostopovice 00282294; Obec Troubsko 00282723; Svazek vodovodů a kanalizací Ivančice 49458892; atd.	Obec Ostopovice	0,351	16,58
VHS SITKA, s.r.o. 47150891	Svazek obcí Mladějovice, Komárov a Řídeč 70968501	Řídeč, Komárov, Mladějovice	0,134	16,33
STAVOKOMPLET spol.s r.o. 47052945	Dobrovolný svazek obcí Církvice a Nové Dvory - Klejnarka 69766207	DSO Klejnarka - Církvice - Nové Dvory	0,401	16,25
ČEVAK a.s. 60849657	Město Suchdol nad Lužnicí 00247561	Suchdol nad Lužnicí	0,354	16,21
ČEVAK a.s. 60849657	Město Volary 00250830	Volary	0,725	16,14
VHS SITKA, s.r.o. 47150891	Obec Šumvald 00299537	Šumvald	0,156	16,00
VHS SITKA, s.r.o. 47150891	Obec Štěpánov 00299511; Obec Liboš 00635758	Štěpánov	0,446	15,95
ČEVAK a.s. 60849657	Město Trhové Sviny 00245551	Trhové Sviny	0,597	15,71
Technické služby města Hrušovany nad Jevišovkou, s.r.o. 26940272	Město Hrušovany nad Jevišovkou 00292877	Hrušovany nad Jevišovkou	0,576	15,57
VODÁRNA PLZEŇ a.s. 25205625	Město Starý Plzenec 00257257; Jiří Levora 00000000	Starý Plzenec	0,998	15,23
Brněnské vodárny a kanalizace, a.s. 46347275	Obec Želešice 00282952	obec Želešice	0,254	15,06
V-AQUARIUS-B, spol. s r.o. 25555332	Město Velké Bílovice 00283673	Velké Bílovice	0,626	14,95
VODOSPOL s. r. o. 48365351	Město Nýrsko 00255921	Nýrsko	0,808	14,67
Vodovody a kanalizace Beroun, a.s. 46356975	Obec Nučice 00233668; RASTAS spol. s r.o. 25621921; JUNG.CZ a.s. 26498154	Nučice	0,268	14,60
ČEVAK a.s. 60849657	Obec Štáhlavy 00257290	Štáhlavy	0,342	14,55
Městys Polešovice 00291251	Městys Polešovice 00291251	Polešovice	0,244	14,29
Vodovody a kanalizace Beroun, a.s. 46356975	Mikroregion Litavka 75113503; Vodovody a kanalizace Beroun, a.s. 46356975; Ing. Josef Stehlík 00000000	Mikroregion Litavka	0,227	14,24
ČEVAK a.s. 60849657	Obec Loučovice 00245984	Loučovice	0,362	13,98
1. Vodohospodářská společnost, s.r.o. 47551917	Městská část Praha-Suchdol 00231231	MČ Praha-Suchdol	0,625	13,97
Služby obce Blatnice, příspěvková organizace 75156652	Obec Blatnice Pod Svatým Antonínkem 00284769	Obec Blatnice pod Sv. Antonínkem	0,351	13,96
ČEVAK a.s. 60849657	Město Zliv 00245721	Zliv	0,526	13,89
Svazek obcí ČOV Výšovice 71192018	Svazek obcí ČOV Výšovice 71192018	Výšovice	0,184	13,77
Městys Nosislav 00283428	Městys Nosislav 00283428	Městys Nosislav	0,237	13,52
VODÁRNA PLZEŇ a.s. 25205625	Obec Chrást 00257851; Luboš Černý 00000000; Lukáš Kubík 00000000	Chrást - Vilov	0,127	13,11
VaK Zápy, s.r.o. 47544511	Obec Bašť 00240036	Obec Bašť	0,298	13,10
Vodohospodářská společnost Dobříš spol. s r.o. 49549677	Město Dobříš 00242098	Dobříš	1,349	12,97
1. Vodohospodářská společnost, s.r.o. 47551917	Obec Tuchoměřice 00241750	Tuchoměřice	0,307	12,83
Obec Hať 00635511	Obec Hať 00635511	Obec Hať	0,188	12,37
ČEVAK a.s. 60849657	Obec Včelná 00245607	Včelná	0,305	12,21
ČEVAK a.s. 60849657	Město Rudolfov 00245381	Rudolfov	0,279	12,15
FOWA Batelov, s.r.o. 49967622	Městys Batelov 00285595; FOWA Batelov, s.r.o. 49967622	Batelov	0,211	12,10

Provozovatel a IČO	Vlastník a IČO	Pro místo	Kalkulační zisk (mil. Kč)	Podíl kalkulačního zisku na ÚVN (%)
VODOSPOL s. r. o. 48365351	Město Janovice nad Úhlavou 00255611	Janovice nad Úhlavou	0,159	11,96
Obec Zdíkov 00250872	Obec Zdíkov 00250872	Zdíkov	0,176	11,95
ČEVAK a.s. 60849657	Městys Frymburk 00245861	Frymburk	0,335	11,71
VHS SITKA, s.r.o. 47150891	Obec Dlouhá Loučka 00298794	Dlouhá Loučka a Plinkout	0,145	11,62
Rokytnická voda, s. r. o. 25978641	Rokytnická voda, s. r. o. 25978641	Rokytnice v Orlických horách	0,366	11,49
ČEVAK a.s. 60849657	Obec Kamenný Újezd 00245062	Kamenný Újezd	0,180	11,29
Vodohospodářská společnost Benešov, s.r.o. 47535865	Obec Zvole 00241890	Zvole	0,136	11,15
Technické služby Žeravice 72557109	Obec Žeravice 00285552	Žeravice	0,093	11,10
ČEVAK a.s. 60849657	Město Lišov 00245178	Lišov	0,368	10,88
Městská Vodohospodářská s.r.o. 28136853	Město Třeboň 00247618	Třeboň	2,153	10,88
KANALIZACE A VODOVODY Starý Plzenec, a. s. 61778079	Město Nepomuk 00256986	Nepomuk	0,452	10,87
Vodovody a kanalizace Beroun, a.s. 46356975	Obec Jinočany 00241342; Bemett Jinočany s.r.o. 28219562; JINOČANY DEVELOPMENT, a.s. 27919951; atd.	Jinočany	0,252	10,73
Město Javorník 00302708	Město Javorník 00302708	Javorník	0,223	10,70
Severomoravské vodovody a kanalizace Ostrava a.s. 45193665	Severomoravské vodovody a kanalizace Ostrava a.s. 45193665; Město Jablunkov 00296759; Obec Návsí 60781688	A 6 Kanál Jablunkov	0,033	10,68
Vodovody a kanalizace Jablonné nad Orlicí, a.s. 48173398	Dobrovolný svazek obcí Pod Bukovou horou 70959633; Městys Dolní Čermná 00278734; Obec Horní Čermná 00278882	Horní a Dolní Čermná	0,199	10,44

5.6.6 Environmentální ukazatele

Na kanalizační stoky skupiny je připojeno 1,15 mil. obyvatel. Z toho 1,12 mil. obyvatel je připojeno na kanalizační síť vedoucí na ČOV a 35,99 tis. obyvatel je připojeno na síť vedoucí přímo do vodního recipientu. Celkový objem fakturované odvedené odpadní vody činil 59,56 mil. m³. Na ČOV bylo odvedeno průměrně 95,32 % z celkem vyprodukovaných odpadních vod. Celkem za skupinu bylo v souvisejících VÚME vykázáno 456 ČOV.

Nedílnou součástí odpadních vod je vznik čistírenských kalů. Při hodnocení provozovatelských subjektů jsou upřednostněny ty způsoby likvidace kalů, které nejméně zatěžují životní prostředí. Těmi jsou kompostování, rekultivace a přímá aplikace kalů na zemědělské půdě. V ČOV náležících k Porovnáním této skupiny bylo vyprodukováno celkem 25,34 tis. tun sušiny. O tom, jak byla tato sušina zlikvidována, vypovídají následující tabulka a graf. Je třeba zdůraznit, že tyto údaje nezahrnují kaly z odpadní vody předané k čištění jiným subjektům, ale pouze kaly z ČOV, které byly na Porovnání uvedeny jako související s cenou. Ve 42 případech nebyl ve VÚPE uveden žádný způsob nakládání s kaly.

Způsob nakládání s kaly - využití a zneškodnění kaly	Počet Porovnání	Celkem tun sušiny
Přímá aplikace na zemědělské a lesní půdě	40	3 505,21
Kompostování	140	11 989,31
Skládkování	70	6 204,47
Spalování	1	2,28
Rekultivace	38	2 530,09
Převoz do jiné ČOV ke zpracování	109	2 007,26
žádný způsob	42	-

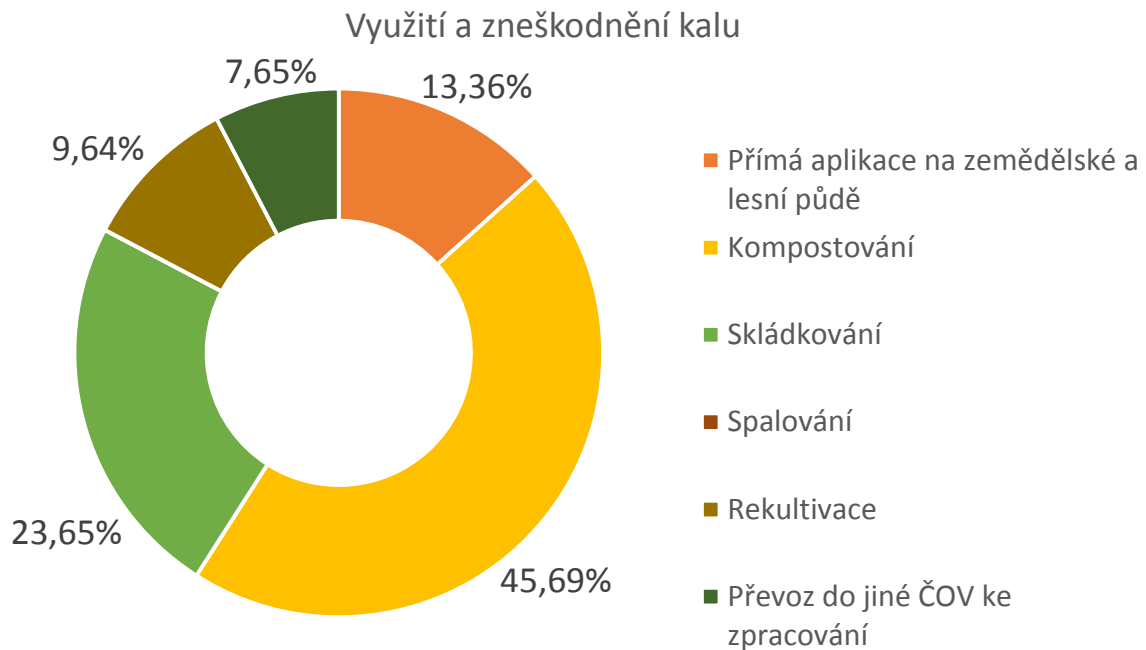

5.6.7 Porovnání splňující vybraná kritéria

Pro hodnocení Porovnání z pohledu plnění cílů regulace byly stanoveny mezní hodnoty vybraných ukazatelů (kritérií), které by měly znamenat zabezpečení samofinancovatelnosti provozování a obnovy VIM. Způsob stanovení těchto hodnot je uveden v kapitole 2.2. Následující tabulka uvádí konkrétní hodnoty kritérií pro tuto skupinu.

Operační koeficient	$1 \leq OKF \leq 1,5$
Cena pro stočné	= 40% až 60% percentil Porovnání splňujících podmínku pro OKF (tj. 33,04 až 36,24 Kč/m ³)
Podíl čištěných odpadních vod	≥ průměr skupiny, tj. 92,32 %
Jednotkové náklady	≥ 3,70 Kč/m ³ (tj. než 10 % percentil údajů za rok 2016)

Uvedená kritéria splnilo následujících 16 provozovatelských subjektů na 20 Porovnáních.

Provozovatel a IČO	Vlastník a IČO	Pro místo
1. SčV, a.s. 47549793	Město Jesenice 00241318; OPTREAL, spol. s r.o. 25098420; UNI-PRAG, a. s. 25052110; atd.	Jesenice
1. Vodohospodářská společnost, s.r.o. 47551917	Městská část Praha-Suchdol 00231231	MČ Praha-Suchdol
ADAVAK, s.r.o. 25583484	ADAVAK, s.r.o. 25583484; Město Adamov 00279889	Adamov
Brněnské vodárny a kanalizace, a.s. 46347275	Dr. Josef Stanislav - MOSTEX import-export 15553647; Město Modřice 00282103; MORAVOSTAV Brno, a.s. stavební společnost 46347542; atd.	Město Modřice
Brněnské vodárny a kanalizace, a.s. 46347275	Obec Želešice 00282952	obec Želešice
ČEVAK a.s. 60849657	Město České Velenice 00246433; Hospodářský park České Velenice, akciová společnost 42408563; ČEVAK a.s. 60849657	České Velenice
ČEVAK a.s. 60849657	Město Horažďovice 00255513	Horažďovice
ČEVAK a.s. 60849657	Město Kaplice 00245941	Kaplice
ČEVAK a.s. 60849657	Město Netolice 00250601	Netolice
DSO ČOV Dyjákovičky-Chvalovice 01274996	DSO ČOV Dyjákovičky-Chvalovice 01274996	DSO Dyjákovičky-Chvalovice
Fatra, a.s. 27465021	Fatra, a.s. 27465021	SOUČET Areál Chropyně - voda odpadní - změna od 01.03.2017 + Areál Chropyně - voda odpadní jen do 28.02.2017
Chodské vodárny a kanalizace, a.s. 49788761	Město Horšovský Týn 00253383	Horšovský týn
Městská Vodohospodářská s.r.o. 28136853	Město Třeboň 00247618	Třeboň
Obec Štěpánkovice 00300756	Obec Štěpánkovice 00300756	Štěpánkovice

Provozovatel a IČO	Vlastník a IČO	Pro místo
STAVOKOMPLET spol.s r.o. 47052945	Město Lysá nad Labem 00239402	Lysá nad Labem
Svazek obcí Těšetice a Ústín 71012427	Svazek obcí Těšetice a Ústín 71012427	Těšetice
Technické služby Nové Strašecí, s.r.o. 27236846	Město Nové Strašecí 00244155; Křivoklátská vyhlídka s.r.o. 28235843; Jiří Lípa 00000000	Město Nové Strašecí
Technické služby Police nad Metují, s. r. o. 25264176	Město Police nad Metují 00272949	ČOV Police nad Metují
VODOS s.r.o. 47538457	Městys Škvorec 00240869	710 Škvorec - stočné
Vodovody a kanalizace Beroun, a.s. 46356975	Obec Třebotov 00241741; OPT Plus, a.s. 27085287	Třebotov

Následující tabulka uvádí průměrné hodnoty uvedených kritérií a dalších dvou ukazatelů, které byly dosaženy výše uvedenými subjekty, a dále jejich 10% percentily a mediány ve skupině.

Kritérium	Průměr z Porovnání splňujících kritéria	Medián	10% Percentil
Operační koeficient (-)	1,07	0,78	0,38
Cena pro stočné (Kč/m ³)	34,71	30,20	18,98
Podíl čištěných odpadních vod (%)	99,92	100,00	95,19
Podíl generovaných prostředků na obnovu a rozvoj k hodnotě VIM (%)	1,84	0,65	0,04
Vypouštěné OV včetně srážkových na 1 pracovníka (tis. m ³ /prac.)	77,69	63,50	27,71
Jednotkové náklady (Kč/m ³)	32,08	30,55	18,92

V níže uvedeném grafu je průměr hodnot výše uvedených ukazatelů z Porovnání splňujících vybraná kritéria porovnán s 10% percentilem a mediánem skupiny. Z grafu je názorně vidět, že mediány ukazatelů všech Porovnání ve skupině jsou téměř ve všech ukazatelích nižší než průměr z Porovnání splňujících vybraná kritéria.

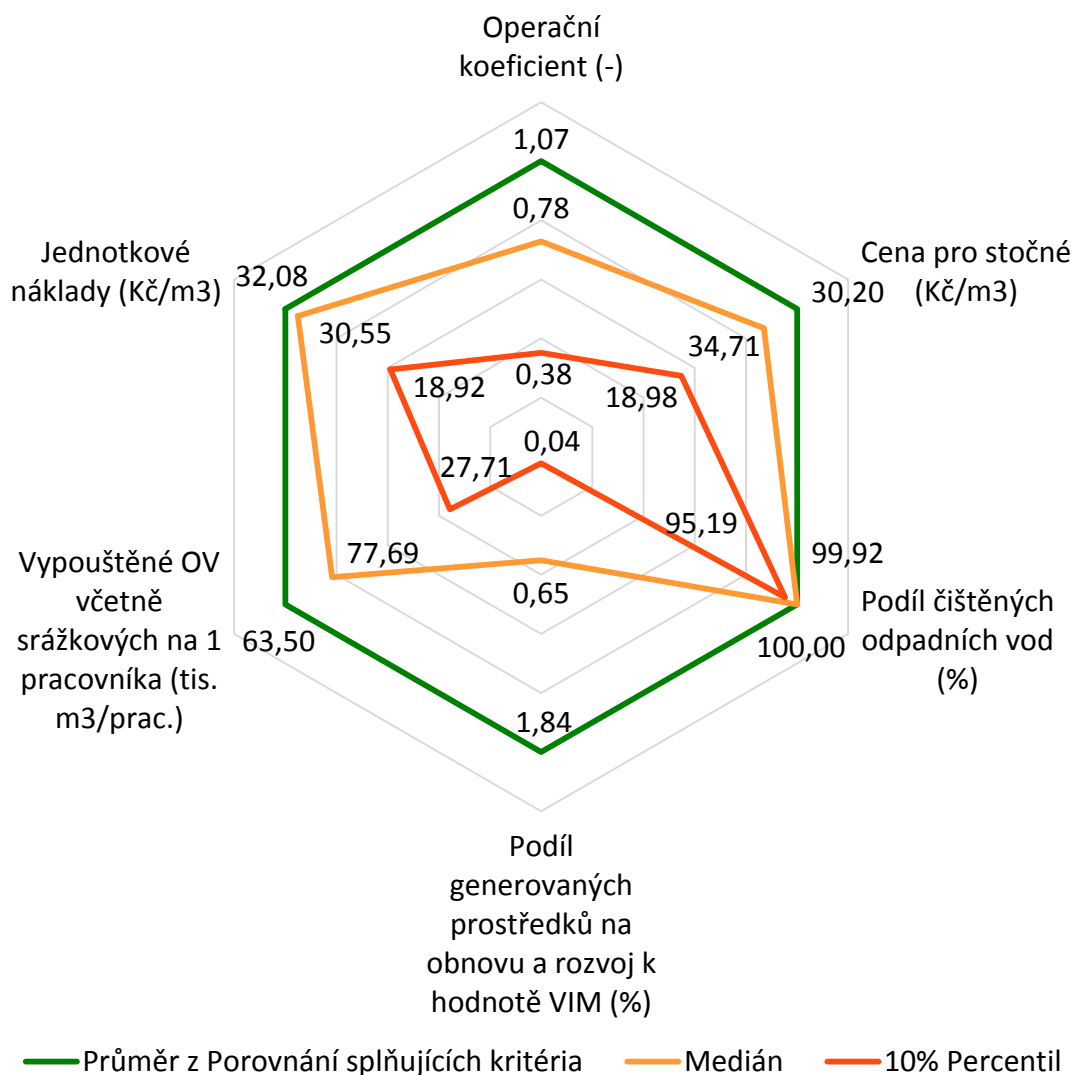

5.6.8 Seznam provozovatelských subjektů

Provozovatel a IČO	Vlastník a IČO	Pro místo	Počet obyvatel připojených na stokovou síť, odvedeno na ČOV+VV	Skupina (provozovatelský BM)
"Bělská skupina" 67106455	Bělská skupina 67106455	vodovod Mrtník, ČOV Loza	1 040	VI.skupina(>1 000př.ob.)
1. SčV, a.s. 47549793	Město Čelákovice 00240117	Čelákovice	8 733	VI.skupina(>1 000př.ob.)
1. SčV, a.s. 47549793	Město Český Brod 00235334	Český Brod	6 023	VI.skupina(>1 000př.ob.)
1. SčV, a.s. 47549793	Obec Dolní Břežany 00241202; Fyzikální ústav AV ČR, v. v. i. 68378271; Václav Cihelka 00000000; Jiří Kratochvíl 44688288	Dolní Břežany	2 766	VI.skupina(>1 000př.ob.)
1. SčV, a.s. 47549793	Město Jesenice 00241318; OPTREAL, spol. s r.o. 25098420; UNI-PRAG, a. s. 25052110; BEMETT nemovitostní uzavřený investiční fond, a.s. 24181790; JIMAST DEVELOPMENT s.r.o. 27626351; Ing. Karel Vala 00000000; Jana Krausová 00000000; AWP s.r.o. 26762854; PAOLETTA s.r.o. 27257983	Jesenice	7 147	VI.skupina(>1 000př.ob.)

Provozovatel a IČO	Vlastník a IČO	Pro místo	Počet obyvatel připojených na stokovou síť, odvedeno na ČOV+VV	Skupina (provozovatelský BM)
1. SčV, a.s. 47549793	Město Mníšek Pod Brdy 00242748; DE BARONS INVESTMENT, s.r.o. 24276910; Manželé Weiglovi 00000000	Mníšek pod Brdy	3 759	VI.skupina(>1 000př.ob.)
1. SčV, a.s. 47549793	Obec Mukařov 00240508; JUDr. Marcel Stehlík 00000000	Mukařov	1 389	VI.skupina(>1 000př.ob.)
1. SčV, a.s. 47549793	Obec Ohrobec 00241491	Ohrobec	1 152	VI.skupina(>1 000př.ob.)
1. SčV, a.s. 47549793	Město Sedlčany 00243272	Sedlčany	5 000	VI.skupina(>1 000př.ob.)
1. SčV, a.s. 47549793	Obec Milín 00242730; Svazek obcí pro vodovody a kanalizace 48955001; Obec Podlesí 00662941; Obec Bohutín 00241946; Obec Lazsko 00662879; Obec Nečín 00242799; Obec Dubenec 00662801; Obec Háje 00662828; Obec Trhové Dušníky 00663000; Obec Dubno 00662810; Petra Adamová 00000000	Svazek obcí Příbram	4 445	VI.skupina(>1 000př.ob.)
1. SčV, a.s. 47549793	Obec Zlatníky - Hodkovice 00241873; REZEK spol. s r.o. 62967380	Zlatníky	1 171	VI.skupina(>1 000př.ob.)
1. Vodohospodářská společnost, s.r.o. 47551917	Obec Horoměřice 00241229	Horoměřice	3 450	VI.skupina(>1 000př.ob.)
1. Vodohospodářská společnost, s.r.o. 47551917	Obec Chýně 00241296	Chýně	2 750	VI.skupina(>1 000př.ob.)
1. Vodohospodářská společnost, s.r.o. 47551917	Městská část Praha-Lipence 00241431	Mč Praha-Lipence	2 049	VI.skupina(>1 000př.ob.)
1. Vodohospodářská společnost, s.r.o. 47551917	Městská část Praha-Suchdol 00231231	Mč Praha-Suchdol	2 818	VI.skupina(>1 000př.ob.)
1. Vodohospodářská společnost, s.r.o. 47551917	Obec Statenice 00241679	Statenice	1 100	VI.skupina(>1 000př.ob.)
1. Vodohospodářská společnost, s.r.o. 47551917	Obec Tuchoměřice 00241750	Tuchoměřice	1 266	VI.skupina(>1 000př.ob.)
ADAVAK, s.r.o. 25583484	ADAVAK, s.r.o. 25583484; Město Adamov 00279889	Adamov	4 940	VI.skupina(>1 000př.ob.)
Aircraft Industries, a.s. 27174841	Aircraft Industries, a.s. 27174841	Kunovice	1 370	VI.skupina(>1 000př.ob.)
AQUACONSULT, spol. s r.o. 47536209	Město Dobřichovice 00241181; Obec Všenory 00241849; Obec Lety 00241393; Obec Karlík 44684967; Obec Černolice 00241113	VŠEDOKALČE	6 660	VI.skupina(>1 000př.ob.)
ARKO TECHNOLOGY, a.s. 00219169	Obec Lutín 00299189	Obec Lutín	4 606	VI.skupina(>1 000př.ob.)
Brněnské vodárny a kanalizace, a.s. 46347275	Dr.Josef Stanislav - MOSTEX import-export 15553647; Město Modřice 00282103; MORAVOSTAV Brno, a.s. stavební společnost 46347542; HYDROTECH s.r.o. 48245852	Město Modřice	4 735	VI.skupina(>1 000př.ob.)
Brněnské vodárny a kanalizace, a.s. 46347275	Obec Česká 00281671; JUDr. Ivana Hanáková 00000000	obec Česká	1 054	VI.skupina(>1 000př.ob.)
Brněnské vodárny a kanalizace, a.s. 46347275	Obec Moutnice 00282154	obec Moutnice	1 167	VI.skupina(>1 000př.ob.)
Brněnské vodárny a kanalizace, a.s. 46347275	Obec Želešice 00282952	obec Želešice	1 705	VI.skupina(>1 000př.ob.)
Českoskalické vodárny, s.r.o. 27481557	Město Česká Skalice 00272591	Česká Skalice	5 008	VI.skupina(>1 000př.ob.)
ČEVAK a.s. 60849657	Město Bavorov 00250945	Bavorov	1 083	VI.skupina(>1 000př.ob.)
ČEVAK a.s. 60849657	Město Blatná 00250996	Blatná	5 941	VI.skupina(>1 000př.ob.)
ČEVAK a.s. 60849657	Město Blovice 00256455	Blovice	3 007	VI.skupina(>1 000př.ob.)
ČEVAK a.s. 60849657	Obec Borek 00244678	Borek	1 393	VI.skupina(>1 000př.ob.)
ČEVAK a.s. 60849657	Město Borovany 00244686	Borovany	2 797	VI.skupina(>1 000př.ob.)
ČEVAK a.s. 60849657	Obec Boršov Nad Vltavou 00244694	Boršov nad Vltavou	1 519	VI.skupina(>1 000př.ob.)
ČEVAK a.s. 60849657	Město České Velenice 00246433; Hospodářský park České Velenice, akciová společnost 42408563; ČEVAK a.s. 60849657	České Velenice	3 223	VI.skupina(>1 000př.ob.)
ČEVAK a.s. 60849657	Město Dačice 00246476	Dačice	6 973	VI.skupina(>1 000př.ob.)
ČEVAK a.s. 60849657	Obec Dobrá Voda U Českých Budějovic 00581232	Dobrá Voda	2 646	VI.skupina(>1 000př.ob.)
ČEVAK a.s. 60849657	Město Dobřany 00256552	Dobřany	5 768	VI.skupina(>1 000př.ob.)
ČEVAK a.s. 60849657	Obec Dubné 00244856; Roman Jalůvka 00000000	Dubné	1 381	VI.skupina(>1 000př.ob.)
ČEVAK a.s. 60849657	Obec Dýšina 00257745	Dýšina	1 464	VI.skupina(>1 000př.ob.)
ČEVAK a.s. 60849657	Městys Frymburk 00245861	Frymburk	1 211	VI.skupina(>1 000př.ob.)
ČEVAK a.s. 60849657	Město Hluboká nad Vltavou 00244899	Hluboká nad Vltavou	4 087	VI.skupina(>1 000př.ob.)
ČEVAK a.s. 60849657	Obec Homole 00244902	Homole	1 251	VI.skupina(>1 000př.ob.)
ČEVAK a.s. 60849657	Město Horažďovice 00255513	Horažďovice	4 798	VI.skupina(>1 000př.ob.)

Provozovatel a IČO	Vlastník a IČO	Pro místo	Počet obyvatel připojených na stokovou síť, odvedeno na ČOV+VV	Skupina (provozovatelský BM)
ČEVAK a.s. 60849657	Město Horní Planá 00245895	Horní Planá	1 797	VI.skupina(>1 000př.ob.)
ČEVAK a.s. 60849657	Město Husinec 00250449	Husinec	1 018	VI.skupina(>1 000př.ob.)
ČEVAK a.s. 60849657	Obec Chlumčany 00256650	Chlumčany	2 166	VI.skupina(>1 000př.ob.)
ČEVAK a.s. 60849657	Obec Chotěšov 00256706	Chotěšov	2 655	VI.skupina(>1 000př.ob.)
ČEVAK a.s. 60849657	Obec Kamenný Újezd 00245062	Kamenný Újezd	1 542	VI.skupina(>1 000př.ob.)
ČEVAK a.s. 60849657	Město Kaplice 00245941	Kaplice	6 412	VI.skupina(>1 000př.ob.)
ČEVAK a.s. 60849657	Město Kardašova Řečice 00246905	Kardašova Řečice	1 871	VI.skupina(>1 000př.ob.)
ČEVAK a.s. 60849657	Městys Katovice 00251305	Katovice	1 147	VI.skupina(>1 000př.ob.)
ČEVAK a.s. 60849657	Obec Kunžak 00246964	Kunžak	1 116	VI.skupina(>1 000př.ob.)
ČEVAK a.s. 60849657	Městys Ledenice 00245135	Ledenice	1 970	VI.skupina(>1 000př.ob.)
ČEVAK a.s. 60849657	Městys Lhenice 00250546	Lhenice	1 264	VI.skupina(>1 000př.ob.)
ČEVAK a.s. 60849657	Obec Líně 00258059; Josef Touš 00000000	Líně	2 600	VI.skupina(>1 000př.ob.)
ČEVAK a.s. 60849657	Město Lišov 00245178	Lišov	2 978	VI.skupina(>1 000př.ob.)
ČEVAK a.s. 60849657	Obec Litvínovice 00245194; STING CZ s.r.o. 25163302; JIHOSTAV spol. s r.o. 14501112	Litvínovice	2 123	VI.skupina(>1 000př.ob.)
ČEVAK a.s. 60849657	Město Lomnice nad Lužnicí 00247022	Lomnice nad Lužnicí	1 581	VI.skupina(>1 000př.ob.)
ČEVAK a.s. 60849657	Obec Losiná 00256871; Černý Pavel 00000000; Lenka Bůžková 00000000	Losiná	1 044	VI.skupina(>1 000př.ob.)
ČEVAK a.s. 60849657	Obec Loučovice 00245984	Loučovice	1 458	VI.skupina(>1 000př.ob.)
ČEVAK a.s. 60849657	Městys Malšice 00252522	Malšice	1 256	VI.skupina(>1 000př.ob.)
ČEVAK a.s. 60849657	Městys Křemže 00245950	Městys Křemže	2 178	VI.skupina(>1 000př.ob.)
ČEVAK a.s. 60849657	Město Milevsko 00249831	Milevsko	8 118	VI.skupina(>1 000př.ob.)
ČEVAK a.s. 60849657	Město Mirovice 00249858	Mirovice	1 234	VI.skupina(>1 000př.ob.)
ČEVAK a.s. 60849657	Město Netolice 00250601	Netolice	2 199	VI.skupina(>1 000př.ob.)
ČEVAK a.s. 60849657	Město Nová Bystřice 00247138	Nová Bystřice	2 378	VI.skupina(>1 000př.ob.)
ČEVAK a.s. 60849657	Město Nová Včelnice 00247146	Nová Včelnice	2 247	VI.skupina(>1 000př.ob.)
ČEVAK a.s. 60849657	Město Nové Hradky 00245267	Nové Hradky	1 982	VI.skupina(>1 000př.ob.)
ČEVAK a.s. 60849657	Město Protivín 00250023	Protivín	4 046	VI.skupina(>1 000př.ob.)
ČEVAK a.s. 60849657	Město Přeštice 00257125	Přeštice	6 548	VI.skupina(>1 000př.ob.)
ČEVAK a.s. 60849657	Město Rudolfov 00245381	Rudolfov	2 136	VI.skupina(>1 000př.ob.)
ČEVAK a.s. 60849657	Město Slavonice 00247456	Slavonice	2 111	VI.skupina(>1 000př.ob.)
ČEVAK a.s. 60849657	Město Soběslav 00252921	Soběslav	6 694	VI.skupina(>1 000př.ob.)
ČEVAK a.s. 60849657	Obec Srubec 00245445; EICB Trading, s.r.o. 04833589	Srubec	1 905	VI.skupina(>1 000př.ob.)
ČEVAK a.s. 60849657	Městys Strunkovice nad Blanicí 00250708	Strunkovice nad Blanicí	1 041	VI.skupina(>1 000př.ob.)
ČEVAK a.s. 60849657	Obec Studená 00247545	Studená	1 554	VI.skupina(>1 000př.ob.)
ČEVAK a.s. 60849657	Město Suchdol nad Lužnicí 00247561	Suchdol nad Lužnicí	3 256	VI.skupina(>1 000př.ob.)
ČEVAK a.s. 60849657	Obec Štáhlavy 00257290	Štáhlavy	1 840	VI.skupina(>1 000př.ob.)
ČEVAK a.s. 60849657	Město Trhové Sviny 00245551	Trhové Sviny	3 674	VI.skupina(>1 000př.ob.)
ČEVAK a.s. 60849657	Obec Včelná 00245607	Včelná	1 423	VI.skupina(>1 000př.ob.)
ČEVAK a.s. 60849657	Město Velešín 00246174	Velešín	3 616	VI.skupina(>1 000př.ob.)
ČEVAK a.s. 60849657	Město Veselí nad Lužnicí 00253081	Veselí nad Lužnicí	6 205	VI.skupina(>1 000př.ob.)
ČEVAK a.s. 60849657	Město Větrná 00246182	Větrná	3 415	VI.skupina(>1 000př.ob.)
ČEVAK a.s. 60849657	Město Vimperk 00250805	Vimperk	6 832	VI.skupina(>1 000př.ob.)
ČEVAK a.s. 60849657	Město Vodňany 00251984	Vodňany	6 984	VI.skupina(>1 000př.ob.)
ČEVAK a.s. 60849657	Město Volary 00250830	Volary	3 289	VI.skupina(>1 000př.ob.)
ČEVAK a.s. 60849657	Město Vyšší Brod 00246191	Vyšší Brod	1 924	VI.skupina(>1 000př.ob.)
ČEVAK a.s. 60849657	Obec Zbůch 00258555	Zbůch	2 079	VI.skupina(>1 000př.ob.)
ČEVAK a.s. 60849657	Město Zlív 00245721	Zlív	3 341	VI.skupina(>1 000př.ob.)
ČEVAK a.s. 60849657	Město Žirovnice 00249505	Žirovnice	2 151	VI.skupina(>1 000př.ob.)
ČEZ Energetické služby, s.r.o. 27804721	ČEZ Energetické služby, s.r.o. 27804721	Ostrava	4 000	VI.skupina(>1 000př.ob.)
Čistá voda - Radešinská Svratka, Řečice 72046112	Čistá voda - Radešinská Svratka, Řečice 72046112	Radešinská Svratka - Řečice	1 040	VI.skupina(>1 000př.ob.)
ČOV Drásov - Malhostovice 70965528	ČOV Drásov - Malhostovice 70965528	Drásov	2 710	VI.skupina(>1 000př.ob.)
DIAMO, státní podnik 00002739	DIAMO, státní podnik 00002739	Stráž pod Ralskem (srážková voda)	1 040	VI.skupina(>1 000př.ob.)
DIAMO, státní podnik 00002739	DIAMO, státní podnik 00002739	Stráž pod Ralskem (vodné a stočné)	1 280	VI.skupina(>1 000př.ob.)
Dobrovolný svazek obcí Domašovsko 49458990	Dobrovolný svazek obcí Domašovsko 49458990	Domašovsko	1 627	VI.skupina(>1 000př.ob.)

Provozovatel a IČO	Vlastník a IČO	Pro místo	Počet obyvatel připojených na stokovou síť, odvedeno na ČOV+VV	Skupina (provozovatelský BM)
Dobrovolný svazek obcí Hrušky a Týnec pro stavbu Společná ČOV Hrušky-Týnec 70851514	Dobrovolný svazek obcí Hrušky a Týnec pro stavbu Společná ČOV Hrušky-Týnec 70851514	Hrušky-Týnec	2 353	VI.skupina(>1 000př.ob.)
Dobrovolný svazek obcí Jaroměřsko 75082233	Dobrovolný svazek obcí Jaroměřsko 75082233; KPV s.r.o. 27545105; Jiří Košťál 00000000; Jaroslav Rubáček 00000000	Obce v působnosti DSO	4 608	VI.skupina(>1 000př.ob.)
Dobrovolný svazek obcí pro výstavbu společné ČOV a kanalizací v obcích Pavlov a Milovice 70963053	Dobrovolný svazek obcí pro výstavbu společné ČOV a kanalizací v obcích Pavlov a Milovice 70963053	Pavlov a Milovice	1 036	VI.skupina(>1 000př.ob.)
DSO ČOV Dyjákovičky-Chvalovice 01274996	DSO ČOV Dyjákovičky-Chvalovice 01274996	DSO Dyjákovičky-Chvalovice	1 090	VI.skupina(>1 000př.ob.)
EKOS Řevnice, spol. s r.o. 47551828	Město Řevnice 00241636; Obec Lety 00241393; Obec Zadní Třeňbaň 00234028	Vodné a stočné Řevnice	2 847	VI.skupina(>1 000př.ob.)
EVK Kašperské Hory s.r.o. 05230624	Město Kašperské Hory 00255645	Kašperské Hory - za období 1.7. - 31.12.2017	1 403	VI.skupina(>1 000př.ob.)
Fatra, a.s. 27465021	Fatra, a.s. 27465021	SOUČET Areál Chropyně - voda odpadní - změna od 01.03.2017 + Areál Chropyně - voda odpadní jen do 28.02.2017	1 375	VI.skupina(>1 000př.ob.)
FOWA Batelov, s.r.o. 49967622	Městys Batelov 00285595; FOWA Batelov, s.r.o. 49967622	Batelov	2 325	VI.skupina(>1 000př.ob.)
Chodské vodárny a kanalizace, a.s. 49788761	Město Bělá nad Radbuzou 00253235; Chodské vodárny a kanalizace, a.s. 49788761	Bělá nad Radbuzou	1 268	VI.skupina(>1 000př.ob.)
Chodské vodárny a kanalizace, a.s. 49788761	Město Holýšov 00253367; Chodské vodárny a kanalizace, a.s. 49788761	Holýšov	4 082	VI.skupina(>1 000př.ob.)
Chodské vodárny a kanalizace, a.s. 49788761	Město Horšovský Týn 00253383	Horšovský týn	4 049	VI.skupina(>1 000př.ob.)
Chodské vodárny a kanalizace, a.s. 49788761	Město Poběžovice 00253669	Poběžovice	1 302	VI.skupina(>1 000př.ob.)
Chodské vodárny a kanalizace, a.s. 49788761	Město Staňkov 00253766; Chodské vodárny a kanalizace, a.s. 49788761	Staňkov	2 861	VI.skupina(>1 000př.ob.)
Chýnovská majetková s.r.o. 26079968	Město Chýnov 00252387	Chýnov	1 939	VI.skupina(>1 000př.ob.)
Ing. Miroslav Balaj 47990091	Obec Dvorce 00295973	Dvorce	1 302	VI.skupina(>1 000př.ob.)
IP Projekt a.s. 25442015	Obec Velemin 00264601	Velemin	1 044	VI.skupina(>1 000př.ob.)
KANALIZACE A VODOVODY Starý Plzeň, a. s. 61778079	Město Nepomuk 00256986	Nepomuk	3 314	VI.skupina(>1 000př.ob.)
KANALIZACE A VODOVODY Starý Plzeň, a. s. 61778079	Obec Nezvěstice 00257028	Nezvěstice	1 182	VI.skupina(>1 000př.ob.)
Kanalizace Bečva s.r.o. 04508700	Obec Horní Bečva 00303771	Horní a Prostřední Bečva	1 200	VI.skupina(>1 000př.ob.)
KANALIZACE-HOSTĚRADICE,SKALICE,MORAŠICE 75108968	Obec Hostěradice 00292834; KANALIZACE-HOSTĚRADICE,SKALICE,MORAŠICE 75108968	Hostěradice. Skalice. Morašice	2 178	VI.skupina(>1 000př.ob.)
KMS KRASLICKÁ MĚSTSKÁ SPOLEČNOST s.r.o. 25241800	KMS KRASLICKÁ MĚSTSKÁ SPOLEČNOST s.r.o. 25241800	Kraslice	6 500	VI.skupina(>1 000př.ob.)
Ligary 72022418	Ligary 72022418	ČOV Hodějice	4 062	VI.skupina(>1 000př.ob.)
LUTES s.r.o. 26956641	Obec Lužice 44164343	Lužice U Hodonína	2 800	VI.skupina(>1 000př.ob.)
MěPOS, příspěvková organizace 00562238	Město Šenov 00297291	Kanalizace Šenov JIH	1 948	VI.skupina(>1 000př.ob.)
Město Brtnice 00285668	Město Brtnice 00285668	Město Brtnice	3 397	VI.skupina(>1 000př.ob.)
Město Černošice 00241121	Město Černošice 00241121	Černošice	7 794	VI.skupina(>1 000př.ob.)
Město Dolní Bousov 00237680	Město Dolní Bousov 00237680	Dolní Bousov	1 389	VI.skupina(>1 000př.ob.)
Město Horní Jiřetín 00265942	Město Horní Jiřetín 00265942	Horní Jiřetín	2 200	VI.skupina(>1 000př.ob.)
Město Jablonec nad Jizerou 00275778	Město Jablonec nad Jizerou 00275778	Jablonec nad Jizerou	1 340	VI.skupina(>1 000př.ob.)
Město Javorník 00302708	Město Javorník 00302708	Javorník	2 052	VI.skupina(>1 000př.ob.)
Město Klimkovice 00298051	Město Klimkovice 00298051; Ing. Vladimír Veselý 00000000; Ing. Aleš Friedrich 00000000	Klimkovice	3 895	VI.skupina(>1 000př.ob.)
Město Kožlany 00257958	Město Kožlany 00257958	Kožlany	1 089	VI.skupina(>1 000př.ob.)
Město Moravský Beroun 00296244	Město Moravský Beroun 00296244	Moravský Beroun	2 756	VI.skupina(>1 000př.ob.)
Město Nejdek 00254801	Město Nejdek 00254801	Nejdek	5 992	VI.skupina(>1 000př.ob.)
Město Olešnice 00280755	Město Olešnice 00280755	Olešnice	1 690	VI.skupina(>1 000př.ob.)
Město Pacov 00248789	Město Pacov 00248789	Pacov,Roučkovice-S	4 612	VI.skupina(>1 000př.ob.)

Provozovatel a IČO	Vlastník a IČO	Pro místo	Počet obyvatel připojených na stokovou síť, odvedeno na ČOV+VV	Skupina (provozovatelský BM)
Město Proseč 00270741	Město Proseč 00270741	Proseč	1 640	VI.skupina(>1 000př.ob.)
Město Pyšely 00240664	Město Pyšely 00240664	Pyšely, Zaječice, Kovářovice	1 857	VI.skupina(>1 000př.ob.)
Město Radnice 00259021	Město Radnice 00259021	Radnice	1 394	VI.skupina(>1 000př.ob.)
Město Raspenava 00263141	Město Raspenava 00263141	Raspenava	1 537	VI.skupina(>1 000př.ob.)
Město Rotava 00259551	Město Rotava 00259551	Rotava	2 998	VI.skupina(>1 000př.ob.)
Město Rožmitál Pod Třemšínem 00243221	Město Rožmitál Pod Třemšínem 00243221	Rožmitál pod Třemšínem	3 267	VI.skupina(>1 000př.ob.)
Město Spálené Poříčí 00257249	Město Spálené Poříčí 00257249	Spálené Poříčí	1 440	VI.skupina(>1 000př.ob.)
Město Štítý 00303453	Město Štítý 00303453	Štítý, Heroltice	1 560	VI.skupina(>1 000př.ob.)
Město Švihov 00256153	Město Švihov 00256153	Švihov	1 173	VI.skupina(>1 000př.ob.)
Město Unhošť 00235075	Město Unhošť 00235075	Unhošť	4 300	VI.skupina(>1 000př.ob.)
Město Úsov 00303500	Město Úsov 00303500	město Úsov	1 171	VI.skupina(>1 000př.ob.)
Město Velvary 00235105	Město Velvary 00235105	Velvary	2 420	VI.skupina(>1 000př.ob.)
Město Vidnava 00303585	Město Vidnava 00303585	Vidnava	1 240	VI.skupina(>1 000př.ob.)
Město Vlachovo Březí 00250821	Město Vlachovo Březí 00250821	v+k	1 320	VI.skupina(>1 000př.ob.)
Město Volyně 00252000	Město Volyně 00252000; Obec Přečovice 00667781	Volyně	2 551	VI.skupina(>1 000př.ob.)
Město Železná Ruda 00256358	Město Železná Ruda 00256358	Železná Ruda	1 870	VI.skupina(>1 000př.ob.)
Městská správa Hostinné s.r.o. 25959751	Město Hostinné 00277908	Hostinné - město	4 400	VI.skupina(>1 000př.ob.)
Městská Vodohospodářská s.r.o. 28136853	Město Třeboň 00247618	Třeboň	7 199	VI.skupina(>1 000př.ob.)
Městské služby Rýmařov, s.r.o. 60320613	Město Rýmařov 00296317	Rýmařov	5 654	VI.skupina(>1 000př.ob.)
Městské vodovody a kanalizace Úpice 60150823	Město Úpice 00278386	Úpice	4 694	VI.skupina(>1 000př.ob.)
Městys Doudleby nad Orlicí 00274909	Městys Doudleby nad Orlicí 00274909	Doudleby nad Orlicí	1 571	VI.skupina(>1 000př.ob.)
Městys Dub nad Moravou 00298867	Městys Dub nad Moravou 00298867	Dub nad Moravou	1 351	VI.skupina(>1 000př.ob.)
Městys Chlum u Třeboně 00246816	Městys Chlum u Třeboně 00246816	Chlum u Třeboně	1 942	VI.skupina(>1 000př.ob.)
Městys Choltice 00273643	Městys Choltice 00273643	Choltice	1 002	VI.skupina(>1 000př.ob.)
Městys Kamenice 00286079	Městys Kamenice 00286079	Městys Kamenice	1 617	VI.skupina(>1 000př.ob.)
Městys Nosislav 00283428	Městys Nosislav 00283428	Městys Nosislav	1 111	VI.skupina(>1 000př.ob.)
Městys Okříšky 00290050	Městys Okříšky 00290050	Okříšky	2 039	VI.skupina(>1 000př.ob.)
Městys Polešovice 00291251	Městys Polešovice 00291251	Polešovice	1 876	VI.skupina(>1 000př.ob.)
Městys Suchdol nad Odrou 00298450	Městys Suchdol nad Odrou 00298450	kanalizace Suchdol	1 264	VI.skupina(>1 000př.ob.)
Městys Velké Němčice 00283690	Městys Velké Němčice 00283690	Městys Velké Němčice	1 730	VI.skupina(>1 000př.ob.)
Městys Zlonice 00235172	Městys Zlonice 00235172	Zlonice, Lisovice, Vyšínek	1 190	VI.skupina(>1 000př.ob.)
Městys Želetava 00290751	Městys Želetava 00290751	Městys Želetava	1 507	VI.skupina(>1 000př.ob.)
Modrý Projekt s.r.o. 04223721	Obec Dolní Dunajovice 00283126	Dolní Dunajovice	1 630	VI.skupina(>1 000př.ob.)
Modrý Projekt s.r.o. 04223721	Obec Tvrdonice 00283631	Tvrdonice	2 025	VI.skupina(>1 000př.ob.)
MORAVSKÁ VODÁRENSKÁ, a.s. 61859575	Obec Křelov-Břuchotín 63028255	Obec Křelov - Břuchotín	1 270	VI.skupina(>1 000př.ob.)
MOS s.r.o. 61946052	Město Břidličná 00295906	Břidličná	3 110	VI.skupina(>1 000př.ob.)
Obec Bílá Třemešná 00277673	Obec Bílá Třemešná 00277673	Bílá Třemešná	1 025	VI.skupina(>1 000př.ob.)
Obec Bludov 00302368	Obec Bludov 00302368	Bludov kanalizace	2 903	VI.skupina(>1 000př.ob.)
Obec Bohuslavice 00299839	Obec Bohuslavice 00299839	Bohuslavice	1 529	VI.skupina(>1 000př.ob.)
Obec Bolatice 00299847	Obec Bolatice 00299847	Bolatice	4 435	VI.skupina(>1 000př.ob.)
Obec Březí 00283070	Obec Březí 00283070	Obec Březí	1 350	VI.skupina(>1 000př.ob.)
Obec Bystřice 00296562	Obec Bystřice 00296562	Bystřice a Nýdek	3 707	VI.skupina(>1 000př.ob.)
Obec Cítov 00236764	Obec Cítov 00236764	Cítov stočné, Daminěves vodné	1 172	VI.skupina(>1 000př.ob.)
Obec Čejkovice 00284823	Obec Čejkovice 00284823	Obec Čejkovice	2 286	VI.skupina(>1 000př.ob.)
Obec Čeladná 00296571	Obec Čeladná 00296571	Čeladná	2 125	VI.skupina(>1 000př.ob.)
Obec Čeperka 00273449	Obec Čeperka 00273449	Čeperka	1 026	VI.skupina(>1 000př.ob.)
Obec Čerčany 00231584	Obec Čerčany 00231584	Čerčany	2 673	VI.skupina(>1 000př.ob.)
Obec Červený Újezd 00234265	Obec Červený Újezd 00234265	Obec Červený Újezd	1 200	VI.skupina(>1 000př.ob.)
Obec Dětmarovice 00297445	Obec Dětmarovice 00297445	Dětmarovice - stoková síť	1 752	VI.skupina(>1 000př.ob.)
Obec Dolany 00298808	Obec Dolany 00298808	Kanalizace a ČOV Dolany	3 256	VI.skupina(>1 000př.ob.)
Obec Dolní Loučky 00294241	Obec Dolní Loučky 00294241	Dolní Loučky	1 200	VI.skupina(>1 000př.ob.)

Provozovatel a IČO	Vlastník a IČO	Pro místo	Počet obyvatel připojených na stokovou síť, odvedeno na ČOV+VV	Skupina (provozovatelský BM)
Obec Dolní Lutyně 00297461	Obec Dolní Lutyně 00297461	Dolní Lutyně - stoková síť	1 258	VI.skupina(>1 000př.ob.)
Obec Dolní Roveň 00273503	Obec Dolní Roveň 00273503	Dolní Roveň	2 006	VI.skupina(>1 000př.ob.)
Obec Dolní Újezd 00276596	Obec Dolní Újezd 00276596	Dolní Újezd	1 949	VI.skupina(>1 000př.ob.)
Obec Doloplazy 00534927	Obec Doloplazy 00534927	Doloplazy	1 350	VI.skupina(>1 000př.ob.)
Obec Drahanovice 00298841	Obec Drahanovice 00298841	Drahanovice	1 700	VI.skupina(>1 000př.ob.)
Obec Hať 00635511	Obec Hať 00635511	Obec Hať	2 574	VI.skupina(>1 000př.ob.)
Obec Hodslavice 00297917	Obec Hodslavice 00297917	vodovod a kanalizace	1 047	VI.skupina(>1 000př.ob.)
Obec Holasice 00488143	Obec Holasice 00488143	Holasice	1 102	VI.skupina(>1 000př.ob.)
Obec Holubice 00542423	Obec Holubice 00542423	Holubice	1 183	VI.skupina(>1 000př.ob.)
Obec Hošťálková 00303798	Obec Hošťálková 00303798	Hošťálková	1 897	VI.skupina(>1 000př.ob.)
Obec Hradec nad Svitavou 00579530	Obec Hradec nad Svitavou 00579530	Hradec nad Svitavou	1 615	VI.skupina(>1 000př.ob.)
Obec Hvozdná 00283991	Obec Hvozdná 00283991	Hvozdná	1 281	VI.skupina(>1 000př.ob.)
Obec Chlebičov 00533947	Obec Chlebičov 00533947	Chlebičov	1 177	VI.skupina(>1 000př.ob.)
Obec Chotoviny 00252352	Obec Chotoviny 00252352	Chotoviny	1 251	VI.skupina(>1 000př.ob.)
Obec Chuchelná 00300161	Obec Chuchelná 00300161	Chuchelná	1 273	VI.skupina(>1 000př.ob.)
Obec Jablůnka 00303852	Obec Jablůnka 00303852	Jablůnka	1 875	VI.skupina(>1 000př.ob.)
Obec Jalubí 00290980	Obec Jalubí 00290980	Jalubí	1 806	VI.skupina(>1 000př.ob.)
Obec Jeseník nad Odrou 00297976	Obec Jeseník nad Odrou 00297976	Vodovod Blahutovice, kanalizace Jeseník n/O	1 178	VI.skupina(>1 000př.ob.)
Obec Kájov 00245933	Obec Kájov 00245933	Kájov	1 371	VI.skupina(>1 000př.ob.)
Obec Kněžice 00289591	Obec Kněžice 00289591	Kněžice	1 335	VI.skupina(>1 000př.ob.)
Obec Kobeřice 00300241	Obec Kobeřice 00300241	Kobeřice	3 310	VI.skupina(>1 000př.ob.)
Obec Kokory 00301388	Obec Kokory 00301388	Kokory	1 133	VI.skupina(>1 000př.ob.)
Obec Kostomlaty nad Labem 00239283	Obec Kostomlaty nad Labem 00239283	Kanalizace Kostomlaty	1 546	VI.skupina(>1 000př.ob.)
Obec Kunín 00600733	Obec Kunín 00600733	Kanalizace a obě ČOV Kunín	1 702	VI.skupina(>1 000př.ob.)
Obec Lelekovice 00281999	Obec Lelekovice 00281999	Lelekovice	1 529	VI.skupina(>1 000př.ob.)
Obec Lešná 00303992	Obec Lešná 00303992	Kanalizace-stoková síť	1 106	VI.skupina(>1 000př.ob.)
Obec Letonice 00291986	Obec Letonice 00291986	Letonice	1 375	VI.skupina(>1 000př.ob.)
Obec Lichnov 00298115	Obec Lichnov 00298115	obec Lichnov	1 185	VI.skupina(>1 000př.ob.)
Obec Lípa 00267805	Obec Lípa 00267805	Obec Lípa	1 028	VI.skupina(>1 000př.ob.)
Obec Lochovice 00233528	Obec Lochovice 00233528	Obec Lochovice	1 149	VI.skupina(>1 000př.ob.)
Obec Ludgeřovice 00300390	Obec Ludgeřovice 00300390	Ludgeřovice - splašková kanalizace	3 994	VI.skupina(>1 000př.ob.)
Obec Luká 00299171	Obec Luká 00299171	obec Luká	1 245	VI.skupina(>1 000př.ob.)
Obec Majetín 00299197	Obec Majetín 00299197	Majetín	1 156	VI.skupina(>1 000př.ob.)
Obec Měnin 00282090	Obec Měnin 00282090	Obec Měnin	1 794	VI.skupina(>1 000př.ob.)
Obec Mikulčice 00285102	Obec Mikulčice 00285102	Mikulčice	2 190	VI.skupina(>1 000př.ob.)
Obec Mikulovice 00303003	Obec Mikulovice 00303003	Mikulovice	1 773	VI.skupina(>1 000př.ob.)
Obec Mokré Lazce 00300462	Obec Mokré Lazce 00300462	Mokré Lazce	1 138	VI.skupina(>1 000př.ob.)
Obec Moravany 00282120	Obec Moravany 00282120	Moravany	2 701	VI.skupina(>1 000př.ob.)
Obec Mosty U Jablunkova 00296953	Obec Mosty U Jablunkova 00296953	obec Mosty u Jablunkova	2 273	VI.skupina(>1 000př.ob.)
Obec Náklo 00299251	Obec Náklo 00299251	Náklo	1 360	VI.skupina(>1 000př.ob.)
Obec Nedakonice 00291153	Obec Nedakonice 00291153	Nedakonice	1 458	VI.skupina(>1 000př.ob.)
Obec Obecnice 00242918	Obec Obecnice 00242918	Obecnice	1 270	VI.skupina(>1 000př.ob.)
Obec Oldříšov 00300527	Obec Oldříšov 00300527	Oldříšov	1 320	VI.skupina(>1 000př.ob.)
Obec Olšany 00303097	Obec Olšany 00303097	Olšany	1 074	VI.skupina(>1 000př.ob.)
Obec Osek nad Bečvou 00301680	Obec Osek nad Bečvou 00301680	Osek nad Bečvou	1 152	VI.skupina(>1 000př.ob.)
Obec Otaslavice 00288586	Obec Otaslavice 00288586	Otaslavice	1 221	VI.skupina(>1 000př.ob.)
Obec Otice 00300543	Obec Otice 00300543	Otice	1 393	VI.skupina(>1 000př.ob.)
Obec Palkovice 00297054	Obec Palkovice 00297054	Palkovice	1 633	VI.skupina(>1 000př.ob.)
Obec Paseka 00299316	Obec Paseka 00299316	Paseka	1 044	VI.skupina(>1 000př.ob.)
Obec Petrovice U Karviné 00297585	Obec Petrovice U Karviné 00297585	Petrovice - Dolní Marklovice	1 176	VI.skupina(>1 000př.ob.)
Obec Petrovice U Karviné 00297585	Obec Petrovice U Karviné 00297585	Petrovice u Karviné	1 788	VI.skupina(>1 000př.ob.)
Obec Píšť 00300560	Obec Píšť 00300560	Píšť	1 799	VI.skupina(>1 000př.ob.)
Obec Pomezí 00277185	Obec Pomezí 00277185	Pomezí	1 222	VI.skupina(>1 000př.ob.)
Obec Postřelmov 00303232	Obec Postřelmov 00303232	Postřelmov	3 050	VI.skupina(>1 000př.ob.)
Obec Přemyslovice 00288683	Obec Přemyslovice 00288683	Přemyslovice	1 682	VI.skupina(>1 000př.ob.)
Obec Pustá Polom 00300608	Obec Pustá Polom 00300608	Pustá Polom	1 377	VI.skupina(>1 000př.ob.)

Provozovatel a IČO	Vlastník a IČO	Pro místo	Počet obyvatel připojených na stokovou síť, odvedeno na ČOV+VV	Skupina (provozovatelský BM)
Obec Radim 00235661	Obec Radim 00235661	Radim	1 222	VI.skupina(>1 000př.ob.)
Obec Radiměř 00277258	Obec Radiměř 00277258	Radiměř	1 038	VI.skupina(>1 000př.ob.)
Obec Radslavice 00301884	Obec Radslavice 00301884	Radslavice	1 104	VI.skupina(>1 000př.ob.)
Obec Rokytnice 00301914	Obec Rokytnice 00301914	Rokytnice	1 279	VI.skupina(>1 000př.ob.)
Obec Rouchovany 00290378	Obec Rouchovany 00290378	Rouchovany	1 180	VI.skupina(>1 000př.ob.)
Obec Senice Na Hané 00299421	Obec Senice Na Hané 00299421	Senice na Hané	1 568	VI.skupina(>1 000př.ob.)
Obec Skrbeň 00635693	Obec Skrbeň 00635693	Skrbeň	1 170	VI.skupina(>1 000př.ob.)
Obec Slavkov 00300667	Obec Slavkov 00300667	Slavkov	1 858	VI.skupina(>1 000př.ob.)
Obec Spytihněv 00284491	Obec Spytihněv 00284491	Spytihněv	1 450	VI.skupina(>1 000př.ob.)
Obec Starý Kolín 00235741	Obec Starý Kolín 00235741	Starý Kolín - stočné	1 558	VI.skupina(>1 000př.ob.)
Obec Starý Poddvorov 00285293	Obec Starý Poddvorov 00285293; Obec Nový Poddvorov 00636797	Obec Starý Poddvorov	1 180	VI.skupina(>1 000př.ob.)
Obec Stěžery 00269611	Obec Stěžery 00269611	Stěžery	1 752	VI.skupina(>1 000př.ob.)
Obec Strání 00291340	Obec Strání 00291340	Strání	3 500	VI.skupina(>1 000př.ob.)
Obec Sudkov 00303411	Obec Sudkov 00303411	Sudkov	1 100	VI.skupina(>1 000př.ob.)
Obec Šakvice 00283614	Obec Šakvice 00283614	Obec Šakvice	1 408	VI.skupina(>1 000př.ob.)
Obec Štěpánkovice 00300756	Obec Štěpánkovice 00300756	Štěpánkovice	2 953	VI.skupina(>1 000př.ob.)
Obec Štítina 00300764	Obec Štítina 00300764	Štítina	1 207	VI.skupina(>1 000př.ob.)
Obec Topolná 00291421	Obec Topolná 00291421	ČOV Topolná	1 625	VI.skupina(>1 000př.ob.)
Obec Traplice 00291439	Obec Traplice 00291439	Traplice	1 089	VI.skupina(>1 000př.ob.)
Obec Velešovice 00292419	Obec Velešovice 00292419	Velešovice	1 260	VI.skupina(>1 000př.ob.)
Obec Velká Losenice 00295655	Obec Velká Losenice 00295655	Vodovod, ČOV a kanalizace Velká Losenice	1 100	VI.skupina(>1 000př.ob.)
Obec Velká Nad Veličkou 00285447	Obec Velká Nad Veličkou 00285447	Velká nad Veličkou	3 450	VI.skupina(>1 000př.ob.)
Obec Velké Březno 00267139	Obec Velké Březno 00267139	občané Velké Březno, Valtířov	2 206	VI.skupina(>1 000př.ob.)
Obec Velký Beranov 00286834	Obec Velký Beranov 00286834	Velký Beranov	1 115	VI.skupina(>1 000př.ob.)
Obec Vendryně 63026112	Obec Vendryně 63026112	Vendryně	2 765	VI.skupina(>1 000př.ob.)
Obec Vinařice 00235113	Obec Vinařice 00235113	Vinařice kanalizace	1 506	VI.skupina(>1 000př.ob.)
Obec Vrané nad Vltavou 00241831	Obec Vrané nad Vltavou 00241831	Vrané nad Vltavou	1 685	VI.skupina(>1 000př.ob.)
Obec Vranovice 00283720	Obec Vranovice 00283720	Obec Vranovice	2 317	VI.skupina(>1 000př.ob.)
Obec Vrdy 00236616	Obec Vrdy 00236616	Vrdy	2 504	VI.skupina(>1 000př.ob.)
Obec Vřesina 00635545	Obec Vřesina 00635545	Vřesina u Hlučína	1 186	VI.skupina(>1 000př.ob.)
Obec Zaječí 00283746	Obec Zaječí 00283746	Obec Zaječí	1 300	VI.skupina(>1 000př.ob.)
Obec Zborovice 00287920	Obec Zborovice 00287920	Kanalizace Zborovice	1 482	VI.skupina(>1 000př.ob.)
Obec Zdíkov 00250872	Obec Zdíkov 00250872	Zdíkov	1 123	VI.skupina(>1 000př.ob.)
Obec Zeleneč 00241041	Obec Zeleneč 00241041	Zeleneč	3 162	VI.skupina(>1 000př.ob.)
Obec Žleby 00236691	Obec Žleby 00236691	Žleby	1 083	VI.skupina(>1 000př.ob.)
P R A V E S, spol. s r.o. 18230547	Městys Klenčí pod Čerchovem 00253472; Obec Chodov 00253421; Obec Trhanov 00572209	Klenčí, Chodov, Trhanov	1 933	VI.skupina(>1 000př.ob.)
Petr Kožený s.r.o. 25631039	Obec Středokluky 00241695; Obec Bělky 00234125	Středokluky, Bělky	1 203	VI.skupina(>1 000př.ob.)
Pivovar HOLBA,a.s. 64610276	Pivovar HOLBA,a.s. 64610276	ČOV Hanušovice	2 000	VI.skupina(>1 000př.ob.)
Plzeňský Prazdroj, a. s. 45357366	Plzeňský Prazdroj, a. s. 45357366	PVP	2 211	VI.skupina(>1 000př.ob.)
PRECHEZA a.s. 26872307	PRECHEZA a.s. 26872307	Precheza a.s.	1 116	VI.skupina(>1 000př.ob.)
Provozní Nový Malín s.r.o. 25861905	Obec Nový Malín 00303089	Nový Malín	3 486	VI.skupina(>1 000př.ob.)
PRUTES Prušánky, příspěvková organizace 75095521	Obec Prušánky 00285226	Prušánky	3 475	VI.skupina(>1 000př.ob.)
PRVOK s.r.o. 28128257	Obec Hrdějovice 00244961	Hrdějovice	1 453	VI.skupina(>1 000př.ob.)
příspěvková organizace Služby městyse Jince 72544066	Městys Jince 00242381	Jince	1 847	VI.skupina(>1 000př.ob.)
R E V O S Rokycany, s. r. o. 49197282	Obec Holoubkov 00258717	Holoubkov 1-12-2017	1 419	VI.skupina(>1 000př.ob.)
Rokytnická voda, s. r. o. 25978641	Rokytnická voda, s. r. o. 25978641	Rokytnice v Orlických horách	1 575	VI.skupina(>1 000př.ob.)
Sdružení měst a obcí povodí Ondřejnice 60045701	Sdružení měst a obcí povodí Ondřejnice 60045701	sdružení měst a obcí povodí ondřejnice	1 980	VI.skupina(>1 000př.ob.)
Sellier & Bellot a.s. 28982347	Sellier & Bellot a.s. 28982347	Vlašim	2 100	VI.skupina(>1 000př.ob.)
Severočeské vodovody a kanalizace, a.s. 49099451	Město Dolní Poustevna 00261289	Dolní Poustevna	1 090	VI.skupina(>1 000př.ob.)
Severočeské vodovody a kanalizace, a.s. 49099451	Město Krásná Lípa 00261459; Severočeská vodárenská společnost a.s. 49099469	Krásná Lípa	1 986	VI.skupina(>1 000př.ob.)

Provozovatel a IČO	Vlastník a IČO	Pro místo	Počet obyvatel připojených na stokovou síť, odvedeno na ČOV+VV	Skupina (provozovatelský BM)
Severočeské vodovody a kanalizace, a.s. 49099451	Město Roztoky 00241610	Roztoky	7 687	VI.skupina(>1 000př.ob.)
Severomoravské vodovody a kanalizace Ostrava a.s. 45193665	Severomoravské vodovody a kanalizace Ostrava a.s. 45193665; Město Orlová 00297577	A 10 Kanál Orlová - Petřvald	1 343	VI.skupina(>1 000př.ob.)
Severomoravské vodovody a kanalizace Ostrava a.s. 45193665	Severomoravské vodovody a kanalizace Ostrava a.s. 45193665; Obec Těrlicko 00297666; Ing. Pavel Bohanes 00000000	A 17 Kanál Těrlicko	1 307	VI.skupina(>1 000př.ob.)
Severomoravské vodovody a kanalizace Ostrava a.s. 45193665	Obec Velké Losiny 00303551	A 20 Kanál Velké Losiny	2 297	VI.skupina(>1 000př.ob.)
Severomoravské vodovody a kanalizace Ostrava a.s. 45193665	Obec Dolní Lutyně 00297461	A 22 Kanál Dolní Lutyně	1 308	VI.skupina(>1 000př.ob.)
Severomoravské vodovody a kanalizace Ostrava a.s. 45193665	Město Vratimov 00297372; Obec Václavovice 00297330; Severomoravské vodovody a kanalizace Ostrava a.s. 45193665; Altabix s.r.o. 25358758; AL1 prestige CZ s.r.o. 27828263	A 4 Kanál Vratimov	1 685	VI.skupina(>1 000př.ob.)
Severomoravské vodovody a kanalizace Ostrava a.s. 45193665	Obec Horní Suchá 00575917	A 5 Kanál Horní Suchá	1 541	VI.skupina(>1 000př.ob.)
Severomoravské vodovody a kanalizace Ostrava a.s. 45193665	Severomoravské vodovody a kanalizace Ostrava a.s. 45193665; Město Jablunkov 00296759; Obec Návsí 60781688	A 6 Kanál Jablunkov	3 445	VI.skupina(>1 000př.ob.)
Skládka Hraničky, spol. s r.o. 25561405	Obec Mutěnice 00285145	Mutěnice	3 836	VI.skupina(>1 000př.ob.)
Slovácké vodárny a kanalizace, a. s. 49453866	Město Bojkovice 00290807; Slovácké vodárny a kanalizace, a. s. 49453866	Bojkovice - OPŽP	1 820	VI.skupina(>1 000př.ob.)
Slovácké vodárny a kanalizace, a. s. 49453866	Slovácké vodárny a kanalizace, a. s. 49453866; Město Kunovice 00567892	Kunovice - OPŽP	1 349	VI.skupina(>1 000př.ob.)
Slovácké vodárny a kanalizace, a. s. 49453866	Slovácké vodárny a kanalizace, a. s. 49453866; Město Uherské Hradiště 00291471	Uherské Hradiště, Vésky, Míkovice - OPŽP	1 997	VI.skupina(>1 000př.ob.)
Služby a servis Újezd s.r.o. 29196141	Obec Újezd 00284602	Újezd	1 159	VI.skupina(>1 000př.ob.)
Služby města Horní Benešov s.r.o. 25849701	Město Horní Benešov 00296007	Horní Benešov	1 842	VI.skupina(>1 000př.ob.)
Služby města Kostelce na Hané, příspěvková organizace 65762452	Město Kostelec Na Hané 00288373	Kostelec na Hané	2 722	VI.skupina(>1 000př.ob.)
Služby města Králíky s.r.o. 26007959	Město Králíky 00279072	Králíky	3 520	VI.skupina(>1 000př.ob.)
Služby města Slušovice, příspěvková organizace 75158108	Město Slušovice 00284475; Obec Březová 00568511	Slušovice	3 778	VI.skupina(>1 000př.ob.)
Služby obce Blatnice, příspěvková organizace 75156652	Obec Blatnice Pod Svatým Antonínkem 00284769	Obec Blatnice pod Sv. Antonínkem	2 069	VI.skupina(>1 000př.ob.)
Služby Sedlec-Prčice s.r.o. 26173671	Město Sedlec-Prčice 00232645	Vodovod JUSPR	1 506	VI.skupina(>1 000př.ob.)
Splašková kanalizace a ČOV Brodek u Prostějova - Ondratice, svazek obcí 71222791	Splašková kanalizace a ČOV Brodek u Prostějova - Ondratice, svazek obcí 71222791	Brodek u Prostějova - Ondratice	1 762	VI.skupina(>1 000př.ob.)
Správa majetku města Mitroslavi 49433808	Město Miroslav 00293164	Miroslav	2 532	VI.skupina(>1 000př.ob.)
Statutární město Kladno 00234516	Statutární město Kladno 00234516	Kladno - průmyslová zóna východ	7 189	VI.skupina(>1 000př.ob.)
STAVOKOMPLET spol.s r.o. 47052945	Cecemínsko 71199845; Obec Dřísy 00236811; Obec Ovčáry 00237159; Obec Nedomice 00662259	Dobrovolný svazek obcí Cecemínsko	1 564	VI.skupina(>1 000př.ob.)
STAVOKOMPLET spol.s r.o. 47052945	Dobrovolný svazek obcí Církvice a Nové Dvory - Klejnarka 69766207	DSO Klejnarka - Církvice - Nové Dvory	1 788	VI.skupina(>1 000př.ob.)
STAVOKOMPLET spol.s r.o. 47052945	Město Kostelec nad Labem 00236951	Kostelec nad Labem	4 717	VI.skupina(>1 000př.ob.)
STAVOKOMPLET spol.s r.o. 47052945	Město Lysá nad Labem 00239402	Lysá nad Labem	7 505	VI.skupina(>1 000př.ob.)
Středisko bytového a místního hospodářství města Velkého Šenova 00480517	Město Velký Šenov 00261734	Velký Šenov	1 610	VI.skupina(>1 000př.ob.)
Svazek obcí "Povodí Loučka" 70880751	Svazek obcí Povodí Loučka 70880751	Leština. Lesnice. Brničko. Dlouhomilov. Hrabišín	3 812	VI.skupina(>1 000př.ob.)
Svazek obcí aglomerace Dolní Lhota 75104181	Svazek obcí aglomerace Dolní Lhota 75104181	Horní Lhota, Dolní Lhota, Sehradice, Slopné	2 434	VI.skupina(>1 000př.ob.)
Svazek obcí Bystrovany a Bukovany 70937648	Svazek obcí Bystrovany a Bukovany 70937648	Bystrovany	1 607	VI.skupina(>1 000př.ob.)
Svazek obcí Čistá Odra 75063310	Svazek obcí Čistá Odra 75063310	Frýdlant nad Ostravicí	4 000	VI.skupina(>1 000př.ob.)

Provozovatel a IČO	Vlastník a IČO	Pro místo	Počet obyvatel připojených na stokovou síť, odvedeno na ČOV+VV	Skupina (provozovatelský BM)
Svazek obcí Čistý Zlechovský potok 75068664	Svazek obcí Čistý Zlechovský potok 75068664; Obec Zlechov 00291609; Obec Tupesy 00542393; Obec Břestek 00542253	Břestek_Tupesy_Zlechov	2 345	VI.skupina(>1 000př.ob.)
Svazek obcí ČOV Výšovice 71192018	Svazek obcí ČOV Výšovice 71192018	Výšovice	1 882	VI.skupina(>1 000př.ob.)
Svazek obcí Kelčany, Milotice, Skoronice, Vacenovice, Vlkoš 75833352	Svazek obcí Kelčany, Milotice, Skoronice, Vacenovice, Vlkoš 75833352; Obec Vacenovice 00285439; Vodovody a kanalizace Hodonín, a.s. 49454544; Obec Milotice 00285111; Obec Skoronice 00488534; Obec Vlkoš 00285471	Svazek obcí	5 374	VI.skupina(>1 000př.ob.)
Svazek obcí Košťálov - Libštát 62013203	Svazek obcí Košťálov - Libštát 62013203	Košťálov - Libštát	2 080	VI.skupina(>1 000př.ob.)
Svazek obcí Těšetice a Ústín 71012427	Svazek obcí Těšetice a Ústín 71012427	Těšetice	1 567	VI.skupina(>1 000př.ob.)
Svazek vodovodů a kanalizací, Vodárna Zbýšov 49459058	Město Zbýšov 00282928	Zbýšov a Zakřany	3 768	VI.skupina(>1 000př.ob.)
Synthesia, a.s. 60108916	Synthesia, a.s. 60108916	voda odpadní chemické	3 740	VI.skupina(>1 000př.ob.)
Šatavsko 68730756	Šatavsko 68730756	Šatavsko	2 855	VI.skupina(>1 000př.ob.)
Šumperská provozní vodohospodářská společnost, a.s. 47674911	Obec Dolní Studénky 00635936	Dolní Studénky vodovod a kanalizace	1 368	VI.skupina(>1 000př.ob.)
Technické služby Budišov s.r.o. 25558366	Technické služby Budišov s.r.o. 25558366	Budišov	1 200	VI.skupina(>1 000př.ob.)
Technické služby České Meziříčí s.r.o. 28824148	Obec České Meziříčí 00274810	2017 České Meziříčí	1 205	VI.skupina(>1 000př.ob.)
Technické služby Dolnobřežanska, s.r.o. 03711617	Obec Vestec 00507644; Město Jesenice 00241318	Vestec ZÓNA 1	2 641	VI.skupina(>1 000př.ob.)
Technické služby Havířov a.s. 25375601	Statutární město Havířov 00297488	Havířov	5 015	VI.skupina(>1 000př.ob.)
Technické služby Hostivice 00875210	Město Hostivice 00241237	Hostivice	7 503	VI.skupina(>1 000př.ob.)
Technické služby Města Bystré s.r.o. 27483100	Město Bystré 00276529	Bystré	1 496	VI.skupina(>1 000př.ob.)
Technické služby města Hrušovany nad Jevišovkou, s.r.o. 26940272	Město Hrušovany nad Jevišovkou 00292877	Hrušovany nad Jevišovkou	3 000	VI.skupina(>1 000př.ob.)
Technické služby města Opočna, s.r.o. 28777981	Město Opočno 00275191	Opočno	2 988	VI.skupina(>1 000př.ob.)
Technické služby města Úvaly, příspěvková organizace 04441869	Město Úvaly 00240931	Úvaly	5 276	VI.skupina(>1 000př.ob.)
Technické služby Mratín spol. s r.o. 28885023	Obec Mratín 00240494	Mratín	1 294	VI.skupina(>1 000př.ob.)
Technické služby Nové Strašecí, s.r.o. 27236846	Město Nové Strašecí 00244155; Křivoklátská vyhlídka s.r.o. 28235843; Jiří Lípa 00000000	Město Nové Strašecí	3 905	VI.skupina(>1 000př.ob.)
Technické služby Police nad Metují, s. r. o. 25264176	Město Police nad Metují 00272949	ČOV Police nad Metují	3 832	VI.skupina(>1 000př.ob.)
Technické služby Průhonice, s.r.o. 49825291	Obec Průhonice 00241563; Obec Čestlice 00240125	Průhonice	3 572	VI.skupina(>1 000př.ob.)
Technické služby Rudná a.s. 61673056	Město Rudná 00233773; Technické služby Rudná a.s. 61673056	Rudná	5 607	VI.skupina(>1 000př.ob.)
Technické služby Třešť, spol. s r.o. 25585070	Město Třešť 00286753	Třešť	5 315	VI.skupina(>1 000př.ob.)
TECHNICKÉ SLUŽBY VRBNO s.r.o. 25386344	TECHNICKÉ SLUŽBY VRBNO s.r.o. 25386344	Vrbno pod Pradědem	4 493	VI.skupina(>1 000př.ob.)
Technické služby Žacléř, spol. s r.o. 25991558	Město Žacléř 00278491	Žacléř	3 078	VI.skupina(>1 000př.ob.)
Technické služby Žeravice 72557109	Obec Žeravice 00285552	Žeravice	1 007	VI.skupina(>1 000př.ob.)
Tikanas sro 00237221	Obec Tišice 00237221	Obec Tišice	1 104	VI.skupina(>1 000př.ob.)
V O D O V O D Y spol. s r.o. 62062948	Město Litomyšl 00276944	Litomyšl	9 200	VI.skupina(>1 000př.ob.)
V.H.P. Ivanovice na Hané, s.r.o. 25595652	Město Němčice nad Hanou 00288497	Němčice nad Hanou	1 930	VI.skupina(>1 000př.ob.)
VAK Rtyň v Podkrkonoší 49290932	Město Rtyň v Podkrkonoší 00278238	Rtyň v Podkrkonoší	2 785	VI.skupina(>1 000př.ob.)
VaK Zápy, s.r.o. 47544511	Město Klecany 00240290	Město Klecany	3 115	VI.skupina(>1 000př.ob.)
VaK Zápy, s.r.o. 47544511	Městys Lázně Toušeň 00240893	Městys Lázně Toušeň	1 302	VI.skupina(>1 000př.ob.)
VaK Zápy, s.r.o. 47544511	Městys Nehvizdy 00240524	Městys Nehvizdy	3 035	VI.skupina(>1 000př.ob.)
VaK Zápy, s.r.o. 47544511	Obec Bašť 00240036	Obec Bašť	2 300	VI.skupina(>1 000př.ob.)
VaK Zápy, s.r.o. 47544511	Obec Hovorčovice 00240214	Obec Hovorčovice	2 340	VI.skupina(>1 000př.ob.)
VaK Zápy, s.r.o. 47544511	Obec Jenštejn 00240249	Obec Jenštejn	1 065	VI.skupina(>1 000př.ob.)

Provozovatel a IČO	Vlastník a IČO	Pro místo	Počet obyvatel připojených na stokovou síť, odvedeno na ČOV+VV	Skupina (provozovatelský BM)
VaK Zápy, s.r.o. 47544511	Obec Jirny 00240257	Obec Jirny	2 577	VI.skupina(>1 000př.ob.)
VaK Zápy, s.r.o. 47544511	Obec Klíčany 00240303	Obec Klíčany	1 550	VI.skupina(>1 000př.ob.)
Valašskobystřická obecní, spol. s r.o. 25843664	Obec Valašská Bystřice 00304352	Valašská Bystřice	1 222	VI.skupina(>1 000př.ob.)
V-AQUARIUS-B, spol. s r.o. 25555332	Město Velké Bílovice 00283673	Velké Bílovice	3 790	VI.skupina(>1 000př.ob.)
VHOS, a. s. 48172901	Obec Brněnec 00276464	Brněnec	1 099	VI.skupina(>1 000př.ob.)
VHOS, a. s. 48172901	Obec Jaroměřice 00276758	Jaroměřice	1 141	VI.skupina(>1 000př.ob.)
VHOS, a. s. 48172901	Město Jevíčko 00276791	Jevíčko	2 730	VI.skupina(>1 000př.ob.)
VHOS, a. s. 48172901	Obec Městečko Trnávka 00276987	Městečko Trnávka	1 044	VI.skupina(>1 000př.ob.)
VHOS, a. s. 48172901	Město Polička 00277177	Polička	8 509	VI.skupina(>1 000př.ob.)
VHS SITKA, s.r.o. 47150891	Obec Dlouhá Loučka 00298794	Dlouhá Loučka a Plinkout	1 878	VI.skupina(>1 000př.ob.)
VHS SITKA, s.r.o. 47150891	Svazek obcí Mladějovice, Komárov a Řídeč 70968501	Řídeč, Komárov, Mladějovice	1 046	VI.skupina(>1 000př.ob.)
VHS SITKA, s.r.o. 47150891	Obec Štěpánov 00299511; Obec Liboš 00635758	Štěpánov	5 817	VI.skupina(>1 000př.ob.)
VHS SITKA, s.r.o. 47150891	Obec Šumvald 00299537	Šumvald	1 645	VI.skupina(>1 000př.ob.)
VHS SITKA, s.r.o. 47150891	Obec Újezd 00299618	Újezd a Haukovice	1 376	VI.skupina(>1 000př.ob.)
VLTAVOTÝNSKÁ TEPLÁRENSKÁ a.s. 62497421	Město Týn nad Vltavou 00245585	Týn nad Vltavou	7 763	VI.skupina(>1 000př.ob.)
VODA CZ SERVICE s.r.o. 27545547	Obec Babice 00240028; VINTEX s.r.o. 25620614	Vodovod, kanalizace a ČOV Babice	1 070	VI.skupina(>1 000př.ob.)
Voda Červený Kostelec, s.r.o. 25917919	Město Červený Kostelec 00272566	Červený Kostelec	6 398	VI.skupina(>1 000př.ob.)
VODAK Humpolec, s.r.o. 49050541	Město Humpolec 00248266	Hněvkovice, Petrovice, plačkov, Krasoňov.Světlice	1 091	VI.skupina(>1 000př.ob.)
VODAK Humpolec, s.r.o. 49050541	Město Horní Cerekev 00248185	Horní Cerekev	1 420	VI.skupina(>1 000př.ob.)
VODAK Humpolec, s.r.o. 49050541	Město Humpolec 00248266	Humpolec, Hněvkovice, Petrovice, Plačkov, Vilémov, Rozkoš, Světlice, Kletečná, Lhotka, Krasoňov	9 552	VI.skupina(>1 000př.ob.)
VODAK Humpolec, s.r.o. 49050541	Město Kamenice nad Lipou 00248380	Kamenice n./L., Pravíkov, Gabrielka, Vodná, Antonka	3 520	VI.skupina(>1 000př.ob.)
VODAK Humpolec, s.r.o. 49050541	Obec Želiv 00249483	Želiv, bolechov, Vřesník, Lhotice, Brtná, Vitice, Lískovice	1 047	VI.skupina(>1 000př.ob.)
VODÁRENSKÁ AKCIOVÁ SPOLEČNOST, a.s. 49455842	Svazek obcí Tasovice a Hodonice 68689420; Obec Hodonice 00292788; Obec Tasovice 00637611; Obec Krhovice 00600431	Hodonicko	3 754	VI.skupina(>1 000př.ob.)
VODÁRENSKÁ AKCIOVÁ SPOLEČNOST, a.s. 49455842	Město Březová nad Svitavou 00483869	Město Březová nad Svitavou	1 377	VI.skupina(>1 000př.ob.)
VODÁRENSKÁ AKCIOVÁ SPOLEČNOST, a.s. 49455842	Město Rajhrad 00282456; Obec Rajhradice 00488291	Město Rajhrad	3 056	VI.skupina(>1 000př.ob.)
VODÁRENSKÁ AKCIOVÁ SPOLEČNOST, a.s. 49455842	Město Velké Opatovice 00281247	Město Velké Opatovice	3 346	VI.skupina(>1 000př.ob.)
VODÁRENSKÁ AKCIOVÁ SPOLEČNOST, a.s. 49455842	Městys Lomnice 00280577	Městys Lomnice	1 037	VI.skupina(>1 000př.ob.)
VODÁRENSKÁ AKCIOVÁ SPOLEČNOST, a.s. 49455842	Městys Svitávka 00281042	Městys Svitávka	1 554	VI.skupina(>1 000př.ob.)
VODÁRENSKÁ AKCIOVÁ SPOLEČNOST, a.s. 49455842	Obec Drnovice 00280151	Obec Drnovice	1 246	VI.skupina(>1 000př.ob.)
VODÁRENSKÁ AKCIOVÁ SPOLEČNOST, a.s. 49455842	Městys Lysice 00280615	Obec Lysice	1 858	VI.skupina(>1 000př.ob.)
VODÁRENSKÁ AKCIOVÁ SPOLEČNOST, a.s. 49455842	Obec Opatovice 00488241	Obec Opatovice	1 012	VI.skupina(>1 000př.ob.)
VODÁRENSKÁ AKCIOVÁ SPOLEČNOST, a.s. 49455842	Obec Ořechov 00282278	Obec Ořechov	2 210	VI.skupina(>1 000př.ob.)
VODÁRENSKÁ AKCIOVÁ SPOLEČNOST, a.s. 49455842	Obec Ostopovice 00282294; Obec Troubsko 00282723; Svazek vodovodů a kanalizací Ivančice 49458892; Obec Popůvky 00488275	Obec Ostopovice	1 653	VI.skupina(>1 000př.ob.)

Provozovatel a IČO	Vlastník a IČO	Pro místo	Počet obyvatel připojených na stokovou síť, odvedeno na ČOV+VV	Skupina (provozovatelský BM)
VODÁRENSKÁ AKCIOVÁ SPOLEČNOST, a.s. 49455842	Obec Zbraslav 00282910	Obec Zbraslav	1 160	VI.skupina(>1 000př.ob.)
VODÁRENSKÁ AKCIOVÁ SPOLEČNOST, a.s. 49455842	KANALIZACE OBCÍ V POVODÍ JEVIŠOVKY - Kyjovice, Žerotice, Tvořihráz, Výrovice 71188118; Obec Žerotice 00104051	Povodí Jevišovky	1 007	VI.skupina(>1 000př.ob.)
VODÁRENSKÁ AKCIOVÁ SPOLEČNOST, a.s. 49455842	Svazek vodovodů a kanalizací Ivančice 49458892; Město Rosice 00282481; Obec Zastávka 00488399; Svazek obcí Říčany - Ostrovačice 71251405; Obec Tetčice 44947917; Obec Babice U Rosic 00362531; Obec Neslovice 00282197; Městys Ostrovačice 00377155	Stočné Ostrovačice, Říčany	5 988	VI.skupina(>1 000př.ob.)
VODÁRENSKÁ AKCIOVÁ SPOLEČNOST, a.s. 49455842	Obec Sokolnice 00282596; Obec Otmarov 00488259; Město Újezd u Brna 00282740; Obec Telnice 00282677	Stočné Sokolnice, Telnice, Otmarov	3 602	VI.skupina(>1 000př.ob.)
VODÁRENSKÁ AKCIOVÁ SPOLEČNOST, a.s. 49455842	Městys Stonařov 00286656	Stonařov	1 044	VI.skupina(>1 000př.ob.)
VODÁRENSKÁ AKCIOVÁ SPOLEČNOST, a.s. 49455842	Vodovody a kanalizace Bílovice 70835004; Obec Řícmanice 00374903	Svazek Bílovice	5 005	VI.skupina(>1 000př.ob.)
VODÁRENSKÁ AKCIOVÁ SPOLEČNOST, a.s. 49455842	Svazek obcí Doubravice nad Svitavou, Kuničky, Obora a Újezd u Boskovic 71246851	Svazek obcí Doubravice nad Svitavou, Kuničky, Obora a Újezd u Boskovic	1 488	VI.skupina(>1 000př.ob.)
VODÁRENSKÁ AKCIOVÁ SPOLEČNOST, a.s. 49455842	Svazek obcí Sloup, Šošůvka - ČOV a kanalizace 71160388	Svazek obcí Sloup, Šošůvka - ČOV a kanalizace	1 435	VI.skupina(>1 000př.ob.)
Vodárenská společnost Lánov, spol. s r.o. 47470411	Obec Lánov 00278041	Lánov	1 250	VI.skupina(>1 000př.ob.)
Vodárenské sdružení Bechyňsko 65972104	Město Bechyně 00252069	kanál Bechyně	4 836	VI.skupina(>1 000př.ob.)
Vodárenský svazek "Bíteško" 49458191	Městys Veverská Bítýška 00282804; Obec Chudčice 00362956	Veverská Bítýška - Chudčice	3 680	VI.skupina(>1 000př.ob.)
VODÁRNA PLZEŇ a.s. 25205625	Obec Břasy 00258628	Břasy	1 695	VI.skupina(>1 000př.ob.)
VODÁRNA PLZEŇ a.s. 25205625	Město Horní Bříza 00257770; Vodárenská a kanalizační a.s. 49786709	Horní Bříza - Keramika	3 900	VI.skupina(>1 000př.ob.)
VODÁRNA PLZEŇ a.s. 25205625	Obec Chrást 00257851; Luboš Černý 00000000; Lukáš Kubík 00000000	Chrást - Vilov	1 076	VI.skupina(>1 000př.ob.)
VODÁRNA PLZEŇ a.s. 25205625	Město Touškov 00258105; Čistírna - zájmové sdružení obcí Město Touškov, Kozolupy, Bdeněves 69982147; Obec Kozolupy 00257940; Obec Bdeněves 00573001	Sdružení ČOV M. Touškov	3 305	VI.skupina(>1 000př.ob.)
VODÁRNA PLZEŇ a.s. 25205625	Město Starý Plzenec 00257257; Jiří Levora 00000000	Starý Plzenec	4 290	VI.skupina(>1 000př.ob.)
VODÁRNA PLZEŇ a.s. 25205625	Město Stod 00257265; Centrum sociálních služeb Stod, příspěvková organizace 48333841	Stod	3 274	VI.skupina(>1 000př.ob.)
VODÁRNA PLZEŇ a.s. 25205625	Obec Štěnovice 00257303; Prologis Czech Republic XX s.r.o. 27579620; Back swing s.r.o. 29022568	Štěnovice	1 710	VI.skupina(>1 000př.ob.)
VODÁRNA PLZEŇ a.s. 25205625	Obec Žihle 00258580	Žihle	1 110	VI.skupina(>1 000př.ob.)
Vodohospodářská a obchodní společnost, a.s. 60109149	Město Lázně Bělohrad 00271730; Vodohospodářská a obchodní společnost, a.s. 60109149	Brtev	1 656	VI.skupina(>1 000př.ob.)
Vodohospodářská společnost Benešov, s.r.o. 47535865	Město Bystřice 00231525	Bystřice	2 000	VI.skupina(>1 000př.ob.)
Vodohospodářská společnost Benešov, s.r.o. 47535865	Městys Davle 00241156	Davle	1 446	VI.skupina(>1 000př.ob.)
Vodohospodářská společnost Benešov, s.r.o. 47535865	Městys Divišov 00231690	Divišov	1 141	VI.skupina(>1 000př.ob.)
Vodohospodářská společnost Benešov, s.r.o. 47535865	Obec Horoušany 00240206	Horoušany	1 137	VI.skupina(>1 000př.ob.)
Vodohospodářská společnost Benešov, s.r.o. 47535865	Město Jílové U Prahy 00241326	Jílové	2 526	VI.skupina(>1 000př.ob.)
Vodohospodářská společnost Benešov, s.r.o. 47535865	Obec Kamenice 00240273	Kamenice	3 272	VI.skupina(>1 000př.ob.)
Vodohospodářská společnost Benešov, s.r.o. 47535865	Obec Libeň 00241415	Libeň-Libeň	1 180	VI.skupina(>1 000př.ob.)

Provozovatel a IČO	Vlastník a IČO	Pro místo	Počet obyvatel připojených na stokovou síť, odvedeno na ČOV+VV	Skupina (provozovatelský BM)
Vodohospodářská společnost Benešov, s.r.o. 47535865	Městys Štěchovice 00241725	Městys Štěchovice	1 544	VI.skupina(>1 000př.ob.)
Vodohospodářská společnost Benešov, s.r.o. 47535865	Obec Mirošovice 00240460	Mirošovice	1 073	VI.skupina(>1 000př.ob.)
Vodohospodářská společnost Benešov, s.r.o. 47535865	Město Neveklov 00232386	Neveklov	1 170	VI.skupina(>1 000př.ob.)
Vodohospodářská společnost Benešov, s.r.o. 47535865	Obec Poříčí nad Sázavou 00232513; Michal Choc 00000000	Poříčí nad Sázavou	1 030	VI.skupina(>1 000př.ob.)
Vodohospodářská společnost Benešov, s.r.o. 47535865	Obec Přezletice 00240656	Přezletice	1 388	VI.skupina(>1 000př.ob.)
Vodohospodářská společnost Benešov, s.r.o. 47535865	Obec Psáry 00241580	Psáry	3 461	VI.skupina(>1 000př.ob.)
Vodohospodářská společnost Benešov, s.r.o. 47535865	Obec Senohraby 00240737	Senohraby	1 100	VI.skupina(>1 000př.ob.)
Vodohospodářská společnost Benešov, s.r.o. 47535865	Obec Zvole 00241890	Zvole	1 168	VI.skupina(>1 000př.ob.)
Vodohospodářská společnost ČERLINKA s.r.o. 47150904	Obec Červenka 00635740	Červenka	1 318	VI.skupina(>1 000př.ob.)
Vodohospodářská společnost Dobříš spol. s r.o. 49549677	Město Dobříš 00242098	Dobříš	8 300	VI.skupina(>1 000př.ob.)
Vodohospodářská společnost Dobříš spol. s r.o. 49549677	Město Nový Knín 00242888	Nový Knín	1 500	VI.skupina(>1 000př.ob.)
Vodohospodářská společnost Dobříš spol. s r.o. 49549677	Obec Stará Huť 00243329	Stará Huť	1 344	VI.skupina(>1 000př.ob.)
Vodohospodářská společnost Sokolov, s.r.o. 45351325	Město Mirošov 00258890; Obec Dobřív 00258679	Mirošov, Dobřív stočné	2 847	VI.skupina(>1 000př.ob.)
Vodohospodářská společnost Sokolov, s.r.o. 45351325	Město Hrádek 00258725; Obec Kamenný Újezd 00573957	Rokycansko stočné	3 067	VI.skupina(>1 000př.ob.)
Vodohospodářské služby RT, s.r.o. 27461556	Městys Březno 00237574; Obec Židněves 00508985	Březno - Židněves	1 272	VI.skupina(>1 000př.ob.)
VODOS s.r.o. 47538457	Městys Suchdol 00236462	080 Suchdol	1 305	VI.skupina(>1 000př.ob.)
VODOS s.r.o. 47538457	Město Zásmyky 00235954	150 Zásmyky	1 377	VI.skupina(>1 000př.ob.)
VODOS s.r.o. 47538457	Město Kostelec nad Černými Lesy 00235474; Živcova píla, s.r.o. 26732777	180 Kostelec n. Č.l.	2 772	VI.skupina(>1 000př.ob.)
VODOS s.r.o. 47538457	Městys Červené Pečky 00235326	290 Červené Pečky	1 131	VI.skupina(>1 000př.ob.)
VODOS s.r.o. 47538457	Obec Velim 00235865	320 Velim	1 866	VI.skupina(>1 000př.ob.)
VODOS s.r.o. 47538457	Obec Strančice 00240788	330 Strančice	1 530	VI.skupina(>1 000př.ob.)
VODOS s.r.o. 47538457	Městys Škvorec 00240869	710 Škvorec - stočné	1 455	VI.skupina(>1 000př.ob.)
Vodoservis Planá, spol. s r.o. 26353938	Město Planá 00260096	Planá	5 180	VI.skupina(>1 000př.ob.)
VODOSPOL s. r. o. 48365351	Město Janovice nad Úhlavou 00255611	Janovice nad Úhlavou	1 250	VI.skupina(>1 000př.ob.)
VODOSPOL s. r. o. 48365351	Město Nýrsko 00255921	Nýrsko	4 350	VI.skupina(>1 000př.ob.)
Vodotechnické služby s.r.o. 26048477	Vodotechnické služby s.r.o. 26048477	Počátky	2 750	VI.skupina(>1 000př.ob.)
Vodovod - svazek obcí Pravlov, Trboušany, Němčičky, Kupařovice 70825564	Obec Pravlov 00488071; Obec Kupařovice 00405493; Obec Trboušany 00365726; Obec Němčičky 00488054	Vodovod PTNK	1 479	VI.skupina(>1 000př.ob.)
Vodovod, kanalizace a čistírna odpadních vod v městysi Višňové- příspěvková organizace 72024836	Městys Višňové 00293784	višňové	1 043	VI.skupina(>1 000př.ob.)
Vodovody a kanalizace Beroun, a.s. 46356975	Město Březnice 00242004	Březnice	3 516	VI.skupina(>1 000př.ob.)
Vodovody a kanalizace Beroun, a.s. 46356975	Město Hostomice 00233269	Hostomice	1 320	VI.skupina(>1 000př.ob.)
Vodovody a kanalizace Beroun, a.s. 46356975	Obec Hýskov 00233307; Pod Klukem 29138710; Miler a spol. 00000000; Vladimíra Málková 00000000	Hýskov	1 758	VI.skupina(>1 000př.ob.)
Vodovody a kanalizace Beroun, a.s. 46356975	Obec Jinočany 00241342; Bemett Jinočany s.r.o. 28219562; JINOČANY DEVELOPMENT, a.s. 27919951; Pozemkový fond ČR 45797072	Jinočany	1 399	VI.skupina(>1 000př.ob.)
Vodovody a kanalizace Beroun, a.s. 46356975	Obec Loděnice 00233510	Loděnice	1 396	VI.skupina(>1 000př.ob.)
Vodovody a kanalizace Beroun, a.s. 46356975	Mikroregion Litavka 75113503; Vodovody a kanalizace Beroun, a.s. 46356975; Ing. Josef Stehlík 00000000	Mikroregion Litavka	1 196	VI.skupina(>1 000př.ob.)

Provozovatel a IČO	Vlastník a IČO	Pro místo	Počet obyvatel připojených na stokovou síť, odvedeno na ČOV+VV	Skupina (provozovatelský BM)
Vodovody a kanalizace Beroun, a.s. 46356975	Obec Nová Ves pod Pleší 00242861	Nová Ves pod Pleší	1 007	VI.skupina(>1 000př.ob.)
Vodovody a kanalizace Beroun, a.s. 46356975	Obec Nučice 00233668; RASTAS spol. s r.o. 25621921; JUNG.CZ a.s. 26498154	Nučice	1 985	VI.skupina(>1 000př.ob.)
Vodovody a kanalizace Beroun, a.s. 46356975	Obec Třebotov 00241741; OPT Plus, a.s. 27085287	Třebotov	1 355	VI.skupina(>1 000př.ob.)
Vodovody a kanalizace Beroun, a.s. 46356975	Obec Velké Přílepy 00241806	Velké Přílepy	2 931	VI.skupina(>1 000př.ob.)
Vodovody a kanalizace Beroun, a.s. 46356975	Mikroregion Litavka 75113503; Vodovody a kanalizace Beroun, a.s. 46356975; Ing. Josef Stehlík 00000000	Zdice	2 826	VI.skupina(>1 000př.ob.)
Vodovody a kanalizace Jablonné nad Orlicí, a.s. 48173398	Dobrovolný svazek obcí Pod Bukovou horou 70959633; Městys Dolní Čermná 00278734; Obec Horní Čermná 00278882	Horní a Dolní Čermná	2 088	VI.skupina(>1 000př.ob.)
Vodovody a kanalizace Jablonné nad Orlicí, a.s. 48173398	Obec Libchavy 00038113	Libchavy	1 650	VI.skupina(>1 000př.ob.)
Vodovody a kanalizace Kroměříž, a.s. 49451871	Vodovody a kanalizace Kroměříž, a.s. 49451871; Město Holešov 00287172; Město Kroměříž 00287351; Obec Brusné 00287091; Ludmila Pospíšilová 00000000; Stavitelství Pospíšil s.r.o. 25844610; Robert Šidla 00000000; Obec Chvalčov 00488895; Nad Sadovou, s.r.o. 29198836; Radek Zapletal 74557017; Zlínský kraj 70891320; Obec Kostelec U Holešova 00287342; Obec Přílepy 00544531; Obec Bařice - Velké Těšany 00287024; Tomáš Stachoň 00000000; Ing. Stanislav Vlček 00000000; ALAND CZ s.r.o. 27689603; Obec Dřínov 00287156; Město Chropyně 00287245; Obec Kostelany 00287253; Ing. Tomáš Pindák 00000000; Realitní společnost ZVONEK, s.r.o. 25343955; DZ IMMOBILIARE s.r.o. 29365635; PMS Reality a.s. 47676647; SBD Dolmen - bytové družstvo 25509411; Obec Kvasice 00287385; Město Morkovice-Slížany 00287504; Ing. Luboš Fránek 00000000; Obec Střílky 00287776; Obec Vrbka 47930284; Obec Záříčí 00287903; Obec Zdounky 00287938; Obec Věžky 00287865	Kroměříž - Sladovny Soufflet ČR, a. s.	2 633	VI.skupina(>1 000př.ob.)
Vodovody a kanalizace města Kdyně spol. s r.o. 26326817	Město Kdyně 00253464; Obec Brnířov 00572608	Kdyně	4 797	VI.skupina(>1 000př.ob.)
Vodovody a kanalizace Mladá Boleslav, a.s. 46356983	Vodovody a kanalizace Mladá Boleslav, a.s. 46356983; Obec Nová Ves U Bakova 00508918; Město Bakov nad Jizerou 00237418	Nová Ves u Bakova - stočné	1 898	VI.skupina(>1 000př.ob.)
Vodovody a kanalizace Náchod, a.s. 48172928	Vodovody a kanalizace Náchod, a.s. 48172928; Obec Žďár Nad Metují 00273279; Město Hronov 00272680; Město Náchod 00272868; Městys Velké Poříčí 00654451	cena stočné bez ČOV	9 310	VI.skupina(>1 000př.ob.)
Vodovody a kanalizace Nymburk, a.s. 46357009	Vodovody a kanalizace Nymburk, a.s. 46357009; Město Poděbrady 00239640; Obec Choťánky 00239178; Obec Křečkov 00239356; Obec Pátek 00239593	Voda odpadní-Choťánky	5 540	VI.skupina(>1 000př.ob.)
Vodovody a kanalizace Pardubice, a.s. 60108631	Vodovody a kanalizace Pardubice, a.s. 60108631; Obec Ostřetín 00274038; Město Holice 00273571	obec Ostřetín	3 905	VI.skupina(>1 000př.ob.)
Vodovody a kanalizace Týnec s.r.o. 02433044	Město Týnec nad Sázavou 00232904	Týnec nad Sázavou (V+S); Bukovany (V)	5 186	VI.skupina(>1 000př.ob.)
Vodovody a kanalizace Vsetín, a.s. 47674652	Dobrovolný svazek obcí Vidče a Stráž nad Bečvou 75086239	Vidče-Stráž	2 312	VI.skupina(>1 000př.ob.)
Zásobování teplem Vsetín a.s. 45192588	Zásobování teplem Vsetín a.s. 45192588	Jasenice	2 000	VI.skupina(>1 000př.ob.)
Zásobování teplem Vsetín a.s. 45192588	Zásobování teplem Vsetín a.s. 45192588	Studénka, Nová Horka	8 700	VI.skupina(>1 000př.ob.)
Závřší, s.r.o. 04623665	Obec Nedašov 00284246; Obec Nedašova Lhota 00226211; Obec Návojná 00226220	Návojná, Nedašov, Nedašova Lhota	2 458	VI.skupina(>1 000př.ob.)

5.7 Benchmarking provozovatelských subjektů 2017

Kanalizace – skupina VII. (počet připojených obyvatel 301 – 1000)

5.7.1 Charakteristika skupiny

Tato skupina obsahuje 774 Porovnáání. Podíly počtu Porovnáání dle typu vlastnictví provozovatele znázorňuje levý graf. 543 Porovnáání vykázalo provozovatele v komunálním vlastnictví, soukromý provozovatel se vyskytuje u 84 Porovnáání, ve 142 Porovnááních je uveden provozovatel soukromý pod zahraniční kontrolou. Druhý graf znázorňuje složení skupiny podle modelu provozování VIM. U více než 60 % Porovnáání se jedná o smíšený model provozování.

Provozovatelé dle typu vlastnictví

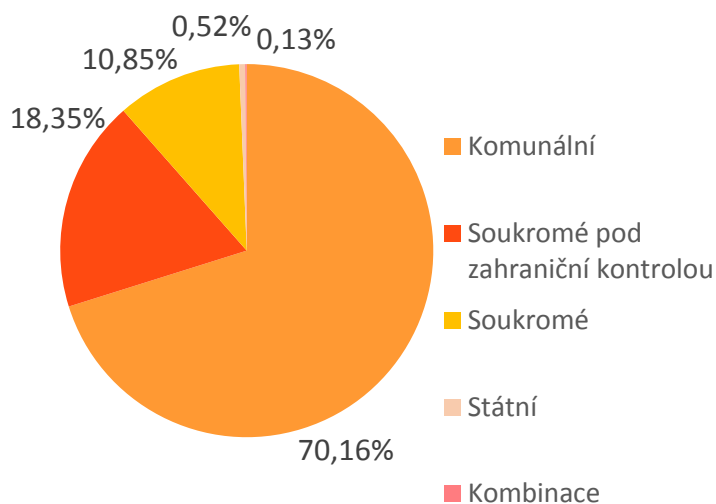

Provozovatelé dle modelu provozování

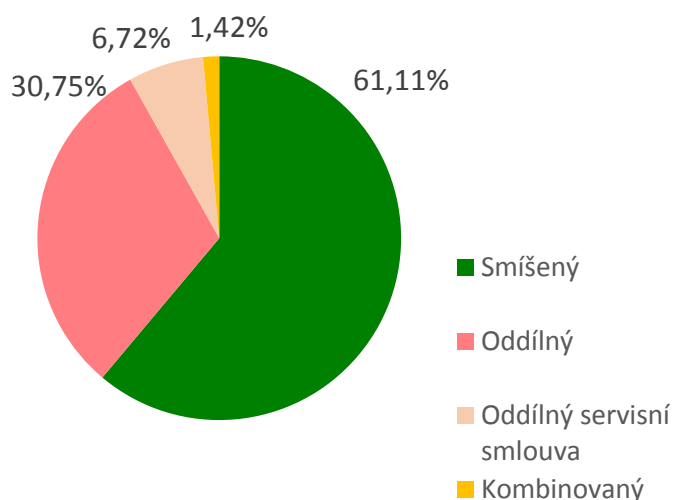

Na kanalizační řady skupiny je prostřednictvím 151 418 přípojek celkem připojeno 442,23 tis. obyvatel. V daném roce bylo odvedeno 18,94 mil. m³ odpadních vod včetně srážkových. Celkové náklady na odvedení a čištění těchto vod činily 577,44 mil. Kč.

Hlavní sledované ukazatele

Označení ukazatele	Název ukazatele	SUMA (Σ)	PRŮMĚR (Ø)	MEDIÁN (Q2)	Směrodatná odchylka	MIN	MIN - provozovatel a IČO (vlastník a IČO)	MAX	MAX - provozovatel a IČO (vlastník a IČO)
Základní ukazatele									
ZK01	Počet obyvatel připojených na stokovou síť, odvedeno na ČOV+ VV (obyv.)	442 229,49	571,36	531,00	193,87	301,00	ČEVAK a.s. 60849657 (Obec Řípec 00667137)	1 000,00	Obec Tršice 00299588 (Obec Tršice 00299588)
ZK04	Kanalizační stoky, celková délka (km)	4 573,89	5,91	5,39	3,04	0,43	VaK Zápy, s.r.o. 47544511 (První rezidenční investiční fond s proměnným základním kapitálem, a.s. 24130249)	25,30	Město Kravaře 00300292 (Město Kravaře 00300292)
ZK08	Odpadní vody vypouštěné stokovou sítí přímo do vodního recipientu (tis. m ³)	3 294,87	4,26	0,00	8,79	0,00	více Porovnání	70,38	Obec Březník 00289132 (Obec Březník 00289132)
ZK09	Odpadní vody odvedené stokovou sítí na ČOV (tis. m ³)	16 250,59	21,00	17,74	23,09	0,00	více Porovnání	248,23	Obec Pasohlávky 00283461 (Obec Pasohlávky 00283461)
ZKC34	18. Cena pro stočné (Kč/m ³)	-	25,31	25,21	19,28	0,00	více Porovnání	247,69	Obec Kladruby nad Labem 00273767 (Obec Kladruby nad Labem 00273767)
ZKC47	4.1 Odpisy (mil. Kč)	110,40	0,14	0,00	0,30	0,00	více Porovnání	2,44	Obec Střeň 47997265 (Obec Střeň 47997265)
ZKC49	4.3 Nájem infrastrukturního majetku (mil. Kč)	31,59	0,04	0,00	0,15	0,00	více Porovnání	2,77	Severočeské vodovody a kanalizace, a.s. 49099451 (Město Špindlerův Mlýn 00278343; Severočeské vodovody a kanalizace, a.s. 49099451; Ing. Martina Tomášková 64238873; atd.)
ZKC50	4.4 Prostředky obnovy infrastrukturního majetku (mil. Kč)	32,40	0,04	0,00	0,27	0,00	více Porovnání	6,42	Obec Kladruby nad Labem 00273767 (Obec Kladruby nad Labem 00273767)
ZKC52	5.2 Ostatní provozní náklady externí (mil. Kč)	80,42	0,10	0,05	0,14	-0,07	VODÁRENSKÁ AKCIOVÁ SPOLEČNOST, a.s. 49455842 (Obec Malešovice 00488038)	1,07	1. SčV, a.s. 47549793 (Obec Břežany li 00235288)
ZKC54	10. Úplné vlastní náklady (mil. Kč)	577,44	0,75	0,60	0,76	0,01	Obec Rokytnice 70805202 (Obec Rokytnice 70805202)	9,60	Severočeské vodovody a kanalizace, a.s. 49099451 (Město Špindlerův Mlýn 00278343; Severočeské vodovody a kanalizace, a.s. 49099451; Ing. Martina Tomášková 64238873; atd.)
ZKC61	11. Jednotkové náklady (Kč/m ³)	-	33,00	28,36	25,95	0,23	Obec Pohled 00268062 (Obec Pohled 00268062)	247,69	Obec Kladruby nad Labem 00273767 (Obec Kladruby nad Labem 00273767)
DK69	Hustota přípojek (ks/km)	-	36,70	34,11	17,69	2,76	Slovácké strojírny, akciová společnost 00008702 (Slovácké strojírny, akciová společnost 00008702)	213,00	Obec Raduň 00300624 (Obec Raduň 00300624)
Výrobní ukazatele									
KV00	Množství fakturované odpadní vody včetně vod srážkových (mil. m ³)	18,94	0,02	0,02	0,02	0,00	Slovácké strojírny, akciová společnost 00008702 (Slovácké strojírny, akciová společnost 00008702)	0,30	Severočeské vodovody a kanalizace, a.s. 49099451 (Město Špindlerův Mlýn 00278343; Severočeské vodovody a kanalizace, a.s. 49099451; Ing. Martina Tomášková 64238873; atd.)
KV01	Počet připojených obyvatel na 1 přípojku (obyv./příp.)	-	4,07	2,93	9,62	0,85	Obec Boseň 00509191 (Obec Boseň 00509191)	150,00	Vojenská lázeňská a rekreační zařízení 00000582 (Vojenská lázeňská a rekreační zařízení 00000582)

Označení ukazatele	Název ukazatele	SUMA (Σ)	PRŮMĚR (Ø)	MEDIÁN (Q2)	Směrodatná odchylka	MIN	MIN - provozovatel a IČO (vlastník a IČO)	MAX	MAX - provozovatel a IČO (vlastník a IČO)
KV02	Počet připojených obyvatel na 1 km sítě (obyv./km)	-	115,40	102,47	81,25	17,87	Město Kravaře 00300292 (Město Kravaře 00300292)	1 627,91	VaK Zápy, s.r.o. 47544511 (První rezidenční investiční fond s proměnným základním kapitálem, a.s. 24130249)
KV03	Vypouštěné odpadní vody včetně vod srážkových na 1 připojeného obyvatele (m ³ /obyv.)	-	42,81	36,04	38,67	2,43	Slovácké strojírny, akciová společnost 00008702 (Slovácké strojírny, akciová společnost 00008702)	502,60	Město Kravaře 00300292 (Město Kravaře 00300292)
KV08	Podíl vyčištěných odpadních na celkem vyprodukovaných OV (%)	-	77,53	100,00	40,63	0,00	více Porovnání	100,00	1. SčV, a.s. 47549793 (Obec Dobřejovice 00240141)
KV10	Podíl nevyhovujících vzorků z kanalizace (volné výustě) (%)	-	3,14	0,00	9,13	0,00	více Porovnání	64,71	Vodovody a kanalizace Přerov, a.s. 47674521 (Statutární město Přerov 00301825)
KV11	Podíl nevyhovujících vzorků vypouštěných odpadních vod z ČOV (%)	-	3,21	0,00	9,59	0,00	více Porovnání	100,00	ČEPRO, a.s. 60193531 (ČEPRO, a.s. 60193531)
Personální ukazatele									
ZKC56	C. Počet pracovníků (osob)	518,41	0,67	0,47	0,86	0,00	více Porovnání	9,00	Město Nasavrky 00270580 (Město Nasavrky 00270580)
KP01	Vypouštěné odpadní vody včetně srážkových na 1 pracovníka společnosti (tis. m ³ /prac.)	-	54,01	43,75	50,01	0,84	Slovácké strojírny, akciová společnost 00008702 (Slovácké strojírny, akciová společnost 00008702)	376,96	VODAK Humpolec, s.r.o. 49050541 (Město Červená Řečice 00248045)
KP02	Čištěné odpadní vody na ČOV na 1 pracovníka společnosti (tis. m ³ /prac.)	-	63,27	30,72	106,86	0,00	více Porovnání	1 839,37	VODAK Humpolec, s.r.o. 49050541 (Město Červená Řečice 00248045)
KP03	Počet připojených obyvatel na 1 pracovníka společnosti (obyv./prac.)	-	1 413,18	1 021,98	1 294,50	48,11	Město Nasavrky 00270580 (Město Nasavrky 00270580)	8 933,24	VODAK Humpolec, s.r.o. 49050541 (Město Červená Řečice 00248045)
KP05	Počet pracovníků na 1000 přípojek (prac./1000příp.)	-	6,23	2,07	41,20	0,00	více Porovnání	1 062,50	OP papírna, s.r.o. 25128612 (OP papírna, s.r.o. 25128612)
KP07	Mzdové náklady na 1 m ³ odpadní vody (včetně srážkových a balastních) (Kč/m ³)	-	3,96	3,07	4,18	0,00	více Porovnání	35,09	Obec Násedlovice 00285153 (Obec Násedlovice 00285153)
Ekonomické ukazatele									
KE00	Stočné celkem (tis. Kč)	479 427,43	619,42	495,90	748,61	0,00	více Porovnání	10 740,31	Severočeské vodovody a kanalizace, a.s. 49099451 (Město Špindlerův Mlýn 00278343; Severočeské vodovody a kanalizace, a.s. 49099451; Ing. Martina Tomášková 64238873; atd.)
KE03	Podíl kalkulačního zisku k rozdělení na ÚVN (bez části na rozvoj a obnovu) (%)	-	-13,75	-4,73	100,95	-100,00	Obec Březnice 48471828 (Obec Březnice 48471828)	2 542,32	Obec Pohled 00268062 (Obec Pohled 00268062)
KE04	Podíl kalkulačního zisku na stočném celkem (%)	-	-7 505,09	-3,90	63 164,17	-1 161 877,54	Městys Litultovice 00300381 (Městys Litultovice 00300381)	96,22	Obec Pohled 00268062 (Obec Pohled 00268062)
KE05	Jednotkový kalkulační zisk (Kč/m ³)	-	-7,69	-0,72	19,20	-232,38	Městys Litultovice 00300381 (Městys Litultovice 00300381)	19,89	Severočeské vodovody a kanalizace, a.s. 49099451 (Obec Janov Nad Nisou 00262358; Baboon reality, s.r.o. 25421158)

Označení ukazatele	Název ukazatele	SUMA (Σ)	PRŮMĚR (Ø)	MEDIÁN (Q2)	Směrodatná odchylka	MIN	MIN - provozovatel a IČO (vlastník a IČO)	MAX	MAX - provozovatel a IČO (vlastník a IČO)
KE07	Hodnota infrastrukturního majetku na 1 připojeného obyvatele (tis. Kč/obyv.)	-	66,83	63,89	31,38	3,02	Obec Částkov 00360392 (Obec Částkov 00360392)	283,52	Severočeské vodovody a kanalizace, a.s. 49099451 (Město Špindlerův Mlýn 00278343; Severočeské vodovody a kanalizace, a.s. 49099451; Ing. Martina Tomášková 64238873; atd.)
OKF	Operační koeficient (-)	-	0,54	0,54	0,34	0,00	více Porovnání	3,49	Městys Havlíčkova Borová 00267431 (Městys Havlíčkova Borová 00267431)
Environmentální ukazatele									
ZKč26	Využití a zneškodnění kalu – přímá aplikace na zemědělské a lesní půdě (t sušiny)	242,48	7,35	5,91	5,53	1,00	Obec Újezd 00253839 (Obec Újezd 00253839)	22,00	Obec Rostoklaty 00235709 (Obec Rostoklaty 00235709)
ZKč27	Využití a zneškodnění kalu – kompostování (t sušiny)	7 667,05	116,17	6,91	841,45	0,02	AQUACONSULT, spol. s r.o. 47536209 (Obec Líšnice 00241440)	6 899,00	OP papírna, s.r.o. 25128612 (OP papírna, s.r.o. 25128612)
ZKč28	Využití a zneškodnění kalu – skládkování (t sušiny)	714,24	12,99	6,40	18,40	0,05	Obec Město Libavá 04498704 (Obec Město Libavá 04498704)	93,00	Město Kravaře 00300292 (Město Kravaře 00300292)
ZKč29	Využití a zneškodnění kalu – spalování (t sušiny)	1 205,63	301,41	1,30	519,96	1,03	AQUA Vatín, příspěvková organizace 71294902 (Obec Vatín 00842362)	1 202,00	OP papírna, s.r.o. 25128612 (OP papírna, s.r.o. 25128612)
ZKč30	Využití a zneškodnění kalu – rekultivace (t sušiny)	240,57	13,37	5,61	20,74	1,44	Chodské vodárny a kanalizace, a.s. 49788761 (Město Hostouň 00253391; Chodské vodárny a kanalizace, a.s. 49788761)	89,70	Severočeské vodovody a kanalizace, a.s. 49099451 (Město Špindlerův Mlýn 00278343; Severočeské vodovody a kanalizace, a.s. 49099451; Ing. Martina Tomášková 64238873; atd.)
ZKč31	Využití a zneškodnění kalu – převoz do jiné ČOV ke zpracování (t sušiny)	2 015,46	8,23	4,95	11,37	0,02	Obec Volfířov 00247715 (Obec Volfířov 00247715)	83,82	Obec Ohnič 00266540 (Obec Ohnič 00266540)

5.7.2 Základní ukazatele

Celková délka kanalizačních stok skupiny činí 4 573,89 km a průměrná hustota kanalizačních přípojek je 36,70 přípojek na km kanalizačních stok. Směrodatná odchylka hustoty přípojek činila 17,69 přípojek/km sítě, což poukazuje na vysokou variabilitu tohoto ukazatele ve skupině. Průměrná cena pro stočné činí 25,31 Kč/m³ a její směrodatná odchylka 19,28 Kč/m³, což opět ukazuje na vysokou variabilitu.

Prostředky na obnovu byly v této skupině tvořeny v kalkulačních položkách odpisy VIM ve výši 110,40 mil. Kč, opravy VIM ve výši 52,33 mil. Kč a nájemné ve výši 31,59 mil. Kč. Celková hodnota uvedená na řádku 4.4 Prostředky obnovy VIM činí za skupinu 32,40 mil. Kč a byla vykázána na 151 Porovnáních skupiny (tj. 19,51% skupiny). Podíl zisku určený na obnovu a rozvoj VIM je v součtu 25 Porovnání, na kterých je tato položka kladná, celkem 3,48 mil. Kč. Na 2 Porovnáních byl podíl na zisku určený na obnovu a rozvoj VM záporný, což je zřejmě chyba vykazování. Na Porovnání obce Březová je dokonce ve výši - 42,22 mil. Kč.

5.7.3 Výrobní ukazatele

Průměrná hustota připojených obyvatel za skupinu činila 115,40 obyvatel na km sítě. Celkem za skupinu bylo odvedeno 18,94 mil. m³ odpadních vod včetně srážkových, průměrně na jednoho připojeného obyvatele připadalo 42,81 m³ odvedené odpadní vody včetně vod srážkových za rok. Tento ukazatel zde může být ovlivněn průmyslovými areály, kde je vysoké množství fakturované vody, ale pouze jeden připojený obyvateľ. Počet připojených osob by měl být stanoven vlastní metodikou provozovatele, např. dle množství fakturované vody tak, aby odpovídal směrným číslům.

Podíl odpadní vody odvedené na ČOV činí v průměru za skupinu 77,53 %. Projevuje se zde skutečnost, že v oblastech s nižší hustotou připojených osob je vyšší podíl domácností, které si zabezpečují čištění odpadních vod v rámci platné legislativy samostatně (domovní čistírny). 153 Porovnání (tj. téměř 20 %) souvisí se stokovou sítí, kde je veškerá odpadní voda odvedena do volných výustí, tj. přímo do vodního recipientu.

Odpadní vody podle způsobu odvádění (množství OV)

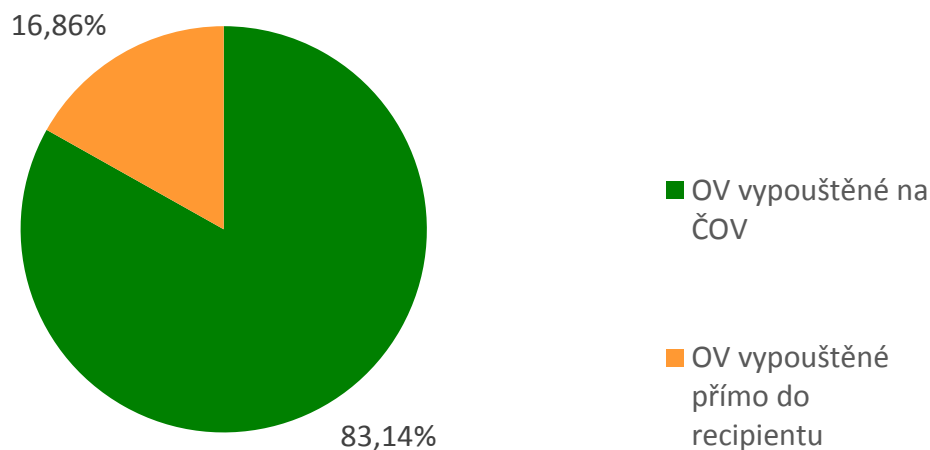

Kvalita vypouštěných odpadních vod se kontroluje analýzou odebraných vzorků vypouštěných vod z ČOV i z volných výústí. V této skupině bylo celkem odebráno 4 934 vzorků odpadních vod vypouštěných ze souvisejících ČOV, z toho nevyhovujících bylo pouze 162 vzorků (tj. 3,28 %). Z odpadních vod vypouštěných přímo do vodního recipientu bylo odebráno 3 829 vzorků, nevyhovujících bylo 169 vzorků (tj. 4,41 %). Podíl nevyhovujících vzorků vypouštěných odpadních vod z volných výústí nebo z ČOV vyšší než 20 %, vykázali v souvisejících VÚPE provozovatelé VIM u níže uvedených Porovnáání.

Provozovatel a IČO	Vlastník a IČO	Pro místo	Podíl nevyhovujících vzorků z kanalizace - volné výustě (%)	Podíl nevyhovujících vzorků vypouštěných odpadních vod z ČOV (%)
ČEPRO, a.s. 60193531	ČEPRO, a.s. 60193531	Cerekvice nad Bystřicí	0,00	100,00
Obec Moraveč 00248673	Obec Moraveč 00248673	Moraveč	50,00	50,00
Obec Jamné 00285960	Obec Jamné 00285960	Jamné	18,75	75,00
VaK Bruntál a.s. 47675861	Obec Horní Město 00296015	Stočné Horní Město	-	77,78
Obec Urbanice 00528986	Obec Urbanice 00528986	obec Urbanice	33,33	33,33
Vodovody a kanalizace Přerov, a.s. 47674521	Statutární město Přerov 00301825	Čekyně, Lýsky, Penčice	64,71	-
Služby obce Studenec, s.r.o. 03806472	Obec Studenec 00290513	Studenec	-	58,33
Obec Dětkovice 00600008	Obec Dětkovice 00600008	Dětkovice	56,25	-
Obec Šanov 00244481	Obec Šanov 00244481	Obec Šanov	25,00	25,00
Obec Bohuslávky 00636142	Obec Bohuslávky 00636142	Bohuslávky	50,00	-
Obec Zlobice 00287954	Obec Zlobice 00287954	Zlobice-Bojanovice	47,83	-
Obec Rakov 00636541	Obec Rakov 00636541	Rakov	42,86	-
NEZDARA - instalatérství s.r.o. 26087235	Město Strmilov 00247511	Strmilov a místní části	0,00	40,00
Chodské vodárny a kanalizace, a.s. 49788761	Město Hostouň 00253391; Chodské vodárny a kanalizace, a.s. 49788761	Hostouň	-	33,33
Devět křížů 65264908	Obec Přibyslavice 00637548	Přibyslavice	-	33,33
Obec Pržno 00494216	Obec Pržno 00494216	Obec Pržno	31,25	-
Městys Louňovice pod Blaníkem 00232173	Městys Louňovice pod Blaníkem 00232173	Louňovice pod Blaníkem	-	30,77
Obec Rataje 00287679	Obec Rataje 00287679	Rataje + Popovice + Sobělice	25,81	-
Obec Lavičky 00842478	Obec Lavičky 00842478	Lavičky	25,00	-
Obec Ořechov 00542300	Obec Ořechov 00542300	Ořechov	25,00	-
Obec Štarnov 00635685	Obec Štarnov 00635685	Štarnov	0,00	25,00
Obec Rostěnice - Zvonovice 61729639	Obec Rostěnice - Zvonovice 61729639	Rostěnice - Zvonovice	25,00	-
Obec Hrobice 00568571	Obec Hrobice 00568571	Hrobice	25,00	-
Obec Březník 00289132	Obec Březník 00289132	Březník	25,00	-
Obec Polkovice 00301752	Obec Polkovice 00301752	Polkovice	25,00	-
Obec Jezernice 70040915	Obec Jezernice 70040915	Jezernice	-	25,00
Obec Široký Důl 00277461	Obec Široký Důl 00277461	Široký Důl	-	25,00
Obec Hracholusky 00250431	Obec Hracholusky 00250431	hracholusky v+k	-	25,00
Obec Volfířov 00247715	Obec Volfířov 00247715	Obec Volfířov	0,00	25,00
VODÁRNA PLZEŇ a.s. 25205625	Obec Čižice 00256528	Čižice	-	25,00
I.T.V. CZ s.r.o. 25675109	Obec Zvánovice 00241075	Kunice	-	25,00
ČEVAK a.s. 60849657	Obec Košice 00252468	Košice	-	25,00
Vodovody a kanalizace Beroun, a.s. 46356975	Obec Bubovice 00233161	Bubovice u Berouna	-	25,00
Městys Dolní Cerekev 00285765	Městys Dolní Cerekev 00285765	Dolní Cerekev - Spělov	20,83	-

5.7.4 Personální ukazatele

Celkem za skupinu bylo vykázáno 518 pracovníků provozovatelských subjektů. Průměrně připadá na jednoho pracovníka 1 413,18 připojených obyvatel. V této skupině se vyskytuje 138 Porovnáání, na kterých je vykázán nulový počet pracovníků. 40 těchto Porovnáání však zároveň vykazuje nenulové mzdy, ačkoliv některé ve velmi malé výši (u třech Porovnáání činí pouze 1 tis. Kč). Přehled Porovnáání s nulovým počtem pracovníků a nenulovými mzdovými náklady je uveden v následující tabulce.

Provozovatel a IČO	Vlastník a IČO	Pro místo	Počet pracovníků	Mzdy (mil. Kč)
Vodohospodářská společnost Benešov, s.r.o. 47535865	Obec Jeneč 00241300	Jeneč	0,0	0,445
KANALIZACE A VODOVODY Starý Plzenec, a. s. 61778079	Město Kasejovice 00256731	Kasejovice	0,0	0,370
Vodovody a kanalizace Týnec s.r.o. 02433044	Obec Bukovany 00508381	Bukovany, Týnec nad Sázavou - (V); Bukovany - (S)	0,0	0,251
Vodohospodářská společnost Benešov, s.r.o. 47535865	Obec Sulice 00240818	Sulice	0,0	0,243
Vodohospodářská společnost Benešov, s.r.o. 47535865	Město Trhový Štěpánov 00232874	Trhový Štěpánov	0,0	0,205
KANALIZACE A VODOVODY Starý Plzenec, a. s. 61778079	Obec Dnešice 00256544	Dnešice	0,0	0,194
Vodohospodářská společnost Benešov, s.r.o. 47535865	Obec Chocerady 00231860	Chocerady	0,0	0,181
Vodohospodářská společnost Benešov, s.r.o. 47535865	Obec Tehovec 43750648	Tehovec	0,0	0,180
Vodohospodářská společnost Benešov, s.r.o. 47535865	Město Krásná Hora nad Vltavou 00242535	Krásná Hora	0,0	0,173
Vodohospodářská společnost Benešov, s.r.o. 47535865	Obec Kostelec U Křížků 00240354	Kostelec u Křížků	0,0	0,164
Vodohospodářská společnost Benešov, s.r.o. 47535865	Obec Stříbrná Skalice 00235750	Stříbrná Skalice	0,0	0,155
PRVOK s.r.o. 28128257	Obec Benešov Nad Černou 00245780	Benešov nad Černou	0,0	0,150
Vodohospodářská společnost Benešov, s.r.o. 47535865	Obec Čtyřkoly 00508519	Čtyřkoly	0,0	0,149
KANALIZACE A VODOVODY Starý Plzenec, a. s. 61778079	Obec Příchovice 00257133	Příchovice	0,0	0,140
KANALIZACE A VODOVODY Starý Plzenec, a. s. 61778079	Obec Letiny 00256820	Letiny	0,0	0,107
KANALIZACE A VODOVODY Starý Plzenec, a. s. 61778079	Obec Kařez 00258806	Kařez	0,0	0,105
Vodohospodářská společnost Benešov, s.r.o. 47535865	Obec Mrač 00232271	Mrač	0,0	0,103
KANALIZACE A VODOVODY Starý Plzenec, a. s. 61778079	Obec Letkov 00574155	Letkov	0,0	0,101
Vodohospodářská společnost Benešov, s.r.o. 47535865	Obec Bečváry 00235245	Bečváry	0,0	0,099
Vodohospodářská společnost Benešov, s.r.o. 47535865	Obec Hvozdnice 00241253	Hvozdnice	0,0	0,097
KANALIZACE A VODOVODY Starý Plzenec, a. s. 61778079	Obec Zdemyslice 00257451	Zdemyslice	0,0	0,092
Vodohospodářská společnost Benešov, s.r.o. 47535865	Obec Jankov 00231916	Jankov	0,0	0,088
KANALIZACE A VODOVODY Starý Plzenec, a. s. 61778079	Obec Štěnovický Borek 00574040	Štěnovický Borek	0,0	0,085
KANALIZACE A VODOVODY Starý Plzenec, a. s. 61778079	Traťová strojní společnost, a.s. 27467295; KANALIZACE A VODOVODY Starý Plzenec, a. s. 61778079	TSS -Sedlec	0,0	0,079
Obec Bystročice 00298735	Obec Bystročice 00298735	Bystročice	0,0	0,042
Vodohospodářská společnost Benešov, s.r.o. 47535865	Obec Pohoří 00241555	Pohoří - Chotouň	0,0	0,041
KANALIZACE A VODOVODY Starý Plzenec, a. s. 61778079	Obec Horšice 00256609	Horšice	0,0	0,033
Vodohospodářská společnost Benešov, s.r.o. 47535865	Obec Hrusice 00240222	Hrusice	0,0	0,030
Armádní Servisní, příspěvková organizace 60460580	Obec Hlavenec 00474177; Armádní Servisní, příspěvková organizace 60460580	ČOV Hlavenec	0,0	0,019
PRVOK s.r.o. 28128257	Obec Dolní Třebonín 00245852	Dolní Třebonín	0,0	0,018
Obec Křinice 00653608	Obec Křinice 00653608	stočné Křinice	0,0	0,018
Obec Jakubčovice nad Odrou 60798483	Obec Jakubčovice nad Odrou 60798483	Kanalizace Jakubčovice nad Odrou	0,0	0,014
Obec Velhartice 00256242	Obec Velhartice 00256242	Velhartice	0,0	0,013
Obec Dlouhá Brtnice 00373664	Obec Dlouhá Brtnice 00373664	Dlouhá Brtnice	0,0	0,010
Obec Topolany 00368784	Obec Topolany 00368784	Obec Topolany	0,0	0,009
Obec Bystřice 00296562	Obec Bystřice 00296562	Vendryně	0,0	0,008
VoKa - ekologické stavby, spol. s r.o. 46680331	Obec Čejov 00248002	Čejov	0,0	0,006
Obec Tlumačov 00253804	Obec Tlumačov 00253804	Tlumačov	0,0	0,001
Obec Mošnov 00600792	Obec Mošnov 00600792	kanalizace Mošnov	0,0	0,001
Obec Hostašovice 00600725	Obec Hostašovice 00600725	vodovod a kanalizace Hostašovice	0,0	0,001

Mzdové náklady na m³ odvedené odpadní vody včetně vod srážkových činily průměrně 3,96 Kč. 124 Porovnáni vykazalo nulové mzdové náklady. U těchto Porovnáni pak činil průměrný podíl externích provozních nákladů ostatních 35,38 % na ÚVN, přičemž průměrný podíl externích ostatních provozních nákladů na ÚVN za skupinu byl vyčíslen na 19,78 %. Nejvyšší mzdové náklady na m³ odvedené odpadní vody včetně vod srážkových byly spočteny u Porovnáni obce Násedlovice, a to 35,09 Kč/m³. Cena pro stočné je zde 61,92 Kč/m³, více než polovina ceny je tvořena mzdovými náklady. Na 6 Porovnáni byly uvedeny mzdové náklady ve výši 1 Kč a zřejmě se jedná o chybu vykazování nebo nejsou vykazány v plné výši.

5.7.5 Ekonomické ukazatele

Celkové stočné za skupinu činilo 479,43 mil. Kč. Průměrné stočného činilo 619,42 tis. Kč při průměrné ceně 25,31 Kč/m³. Tato skupina provozovala VIM celkem se ztrátou

- 98,02 mil. Kč. Podíly Porovnání podle toho, zda vykazovala kladný nebo záporný kalkulační zisk, znázorňuje níže uvedený graf. 479 Porovnání vykazuje záporný zisk. V těchto případech dochází k dotování provozování, většinou vlastníkem VIM. Tabulka obsahuje seznam Porovnání, ve kterých je kalkulační zisk záporný.

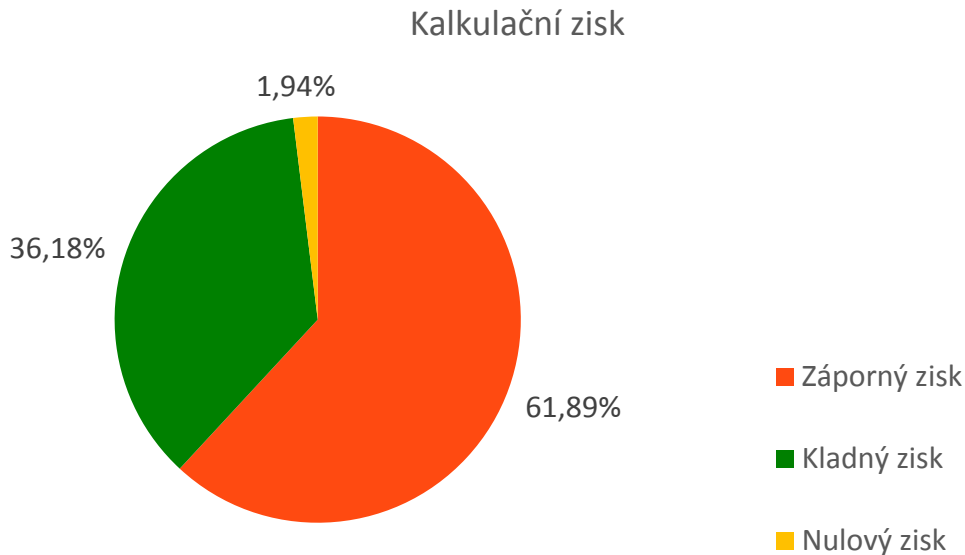

Provozovatel a IČO	Vlastník a IČO	Pro místo	Záporný kalkulační zisk (mil. Kč)	Podíl kalkulačního zisku na ÚVN (%)
Obec Strahovice 00534668	Obec Strahovice 00534668	Strahovice	-0,076	-100,00
Obec Podbřezí 00579319	Obec Podbřezí 00579319	Podbřezí	-0,040	-100,00
Obec Praskačka 00269352	Obec Praskačka 00269352	Praskačka	-0,058	-100,00
TRIDENT EUROPE, SE 24213926	TRIDENT EUROPE, SE 24213926	Vysoká nad Labem Západní a Jižní svah	-0,096	-100,00
Obec Rohov 00635499	Obec Rohov 00635499	Rohov	-0,109	-100,00
Obec Drnovice 00557889	Obec Drnovice 00557889	Drnovice	-0,027	-100,00
Obec Březnice 48471828	Obec Březnice 48471828	Březnice	-0,544	-100,00
Obec Litohlavy 48379701	Obec Litohlavy 48379701	Litohlavy	-0,056	-100,00
Obec Vysoké Pole 00284700	Obec Vysoké Pole 00284700	Vysoké Pole	-0,044	-100,00
Obec Jeníkovic 00653454	Obec Jeníkovic 00653454	Jeníkovic	-0,048	-100,00
Obec Kratonohy 00268968	Obec Kratonohy 00268968	Kratonohy	-0,121	-100,00
Obec Těchlovic 00269697	Obec Těchlovic 00269697	Těchlovic	-0,072	-100,00
Obec Vlachovic 00284670	Obec Vlachovic 00284670	Vlachovic - Vrbětice	-0,278	-100,00
Obec Podhorní Újezd A Vojice 00271942	Obec Podhorní Újezd A Vojice 00271942	Podhorní Újezd a Vojice	-0,108	-100,00
Obec Klabava 00258814	Obec Klabava 00258814	Klabava	-0,024	-100,00
Městys Litultovic 00300381	Městys Litultovic 00300381	Litultovic	-1,429	-99,99
Obec Jistebník 00298018	Obec Jistebník 00298018	Kanalizace Jistebník	-1,222	-99,99
Obec Velké Albrechtic 00600679	Obec Velké Albrechtic 00600679	Kanalizace Velké Albrechtic	-0,543	-99,99
Obec Raduň 00300624	Obec Raduň 00300624	Obec Raduň, stoková síť oddílná s ČOV	-0,598	-99,98
Obec Oplocany 00636444	Obec Oplocany 00636444	Oplocany	-0,421	-99,97
Obec Vepřová 00374440	Obec Vepřová 00374440	Vodovod Vepřová - spádová pitná voda a kanalizace	-1,008	-99,97
Obec Bohuslavice U Zlína 00283789	Obec Bohuslavice U Zlína 00283789	Bohuslavice	-0,750	-99,97
Obec Jakubčovic nad Odrou 60798483	Obec Jakubčovic nad Odrou 60798483	Kanalizace Jakubčovic nad Odrou	-0,267	-99,95
Město Fulnek 00297861	Město Fulnek 00297861	Kanalizace Opavská, Polní, Lukavec, Děrné, Jestřábí	-0,053	-99,95
Obec Ludslavice 00287466	Obec Ludslavice 00287466	Ludslavice	-0,131	-99,94
Město Bílovec 00297755	Město Bílovec 00297755	Kanalizace v místních částech Města Bílovec	-0,035	-99,93
Obec Těškovice 00535117	Obec Těškovice 00535117	Vodovod a kanalizace Těškovice	-0,020	-99,91

Provozovatel a IČO	Vlastník a IČO	Pro místo	Záporný kalkulační zisk (mil. Kč)	Podíl kalkulačního zisku na ÚVN (%)
Obec Pržno 00494216	Obec Pržno 00494216	Obec Pržno	-0,118	-99,90
Obec Černovice 00261831	Obec Černovice 00261831	Černovice	-0,545	-99,89
Obec Neubuz 00568660	Obec Neubuz 00568660	Neubuz	-0,119	-99,88
Obec Dobrá Voda 00544175	Obec Dobrá Voda 00544175	Dobrá Voda	-0,096	-99,86
Obec Hlubočec 00635430	Obec Hlubočec 00635430	Kanalizace Hlubočec	-0,128	-99,83
Obec Raduň 00300624	Obec Raduň 00300624	Obec Raduň, jednotná kanalizace bez ČOV	-0,134	-99,83
Obec Troubky-Zdislavice 00287822	Obec Troubky-Zdislavice 00287822	Troubky-zdislavice	-0,456	-99,80
Obec Pyšel 00290254	Obec Pyšel 00290254	Pyšel	-0,023	-99,80
Obec Hrabyně 00300136	Obec Hrabyně 00300136	Obec Hrabyně	-0,147	-99,79
Město Valašské Klobouky 00284611	Město Valašské Klobouky 00284611	Lipina, Smolina, Mirošov	-0,416	-99,74
Statutární Město Opava 00300535	Statutární Město Opava 00300535	Komárov	-0,178	-99,72
Obec Mošnov 00600792	Obec Mošnov 00600792	kanalizace Mošnov	-0,127	-99,69
Obec Ruda 00842567	Obec Ruda 00842567	Ruda	-0,018	-99,59
Obec Tísek 00298484	Obec Tísek 00298484	Vodovod a kanalizace Tísek	-0,030	-99,59
Obec Prosetín 00295167	Obec Prosetín 00295167	Prosetín	-0,067	-99,34
Obec Budišovice 00635413	Obec Budišovice 00635413	Budišovice	-0,131	-99,32
Obec Vepřikov 00268437	Obec Vepřikov 00268437	Vepřikov	-0,013	-99,21
Obec Miřetice 00270504	Obec Miřetice 00270504	Miřetice	-0,028	-98,84
Obec Březník 00289132	Obec Březník 00289132	Březník	-0,065	-98,19
Obec Martinice 00842494	Obec Martinice 00842494	Martinice	-0,011	-98,19
Obec Lavičky 00842478	Obec Lavičky 00842478	Lavičky	-0,017	-97,82
Obec Rokytnice 70805202	Obec Rokytnice 70805202	Rokytnice	-0,006	-97,67
Obec Ludkovice 00284157	Obec Ludkovice 00284157	Ludkovice	-0,030	-96,53
Obec Nová Dědina 00287555	Obec Nová Dědina 00287555	Kanalizace Nová Dědina	-0,513	-96,19
Město Jistebnice 00252425	Město Jistebnice 00252425	Jistebnice - Makov.Vlásenice. Božejovice, Padařov	-0,708	-92,74
Obec Leština u Světlé 00267783	Obec Leština u Světlé 00267783	Leština u Světlé	-0,118	-92,26
Obec Loukov 00287440	Obec Loukov 00287440	Loukov	-0,325	-91,75
Městys Litenčice 00287431	Městys Litenčice 00287431	Litenčice	-0,188	-90,69
Obec Lhota 00568635	Obec Lhota 00568635	Lhota	-1,651	-90,34
Obec Podolí 00291242	Obec Podolí 00291242	Podolí	-0,422	-89,76
Městys Dolní Cerekev 00285765	Městys Dolní Cerekev 00285765	Dolní Cerekev - Spělov	-0,886	-89,72
Obec Biskupice 00283771	Obec Biskupice 00283771	Biskupice	-0,072	-89,03
Obec Hlušice 00268763	Obec Hlušice 00268763	Hlušice - ČOV	-0,701	-88,49
Obec Nevojice 00292150	Obec Nevojice 00292150	k.ú. Nevojice	-0,098	-88,40
VoKa - ekologické stavby, spol. s r.o. 46680331	Obec Olešná 00515761	Olešná	-0,296	-87,30
Obec Bílov 48430749	Obec Bílov 48430749	Kanalizace a ČOV Bílov	-0,373	-87,19
Obec Buk 00636151	Obec Buk 00636151	Obec Buk	-0,518	-86,69
Obec Písek 00535982	Obec Písek 00535982	Písek	-1,395	-86,27
Obec Bohuslavice Nad Vláří 70910731	Obec Bohuslavice Nad Vláří 70910731	Bohuslavice nad Vláří	-0,067	-85,83
Obec Ohnič 00266540	Obec Ohnič 00266540	Ohnič	-1,295	-85,71
Obec Košíky 00542377	Obec Košíky 00542377	Košíky	-0,857	-85,68
Obec Zlobice 00287954	Obec Zlobice 00287954	Zlobice-Bojanovice	-0,179	-85,63
Obec Vítkovice 00276260	Obec Vítkovice 00276260	Vítkovice	-1,421	-85,36
Městys Slavětín 00265497	Městys Slavětín 00265497	Slavětín	-1,632	-83,65
Obec Vyskytná Nad Jihlavou 00286893	Obec Vyskytná Nad Jihlavou 00286893	Vyskytná nad Jihlavou	-0,409	-83,27
Obec Rataje 00287679	Obec Rataje 00287679	Rataje + Popovice + Sobělice	-0,381	-83,07
Obec Medlovice 00542415	Obec Medlovice 00542415	Medlovice	-0,128	-82,18
Obec Měník 00269131	Obec Měník 00269131	Měník	-0,388	-81,90
Obec Sázava 00374466	Obec Sázava 00374466	Sázava	-1,009	-81,75
VoKa - ekologické stavby, spol. s r.o. 46680331	Obec Cetoraz 00247936	Cetoraz	-0,966	-81,40
Obec Polkovice 00301752	Obec Polkovice 00301752	Polkovice	-0,257	-80,91
Obec Březová 00299880	Obec Březová 00299880	Vodovod, kanalizace, ČOV Březová	-0,660	-80,21
Obec Bystročice 00298735	Obec Bystročice 00298735	Bystročice	-0,716	-79,72
Obec Stříbřec 00247529	Obec Stříbřec 00247529	Stříbřec a Libořezy, kanalizace	-0,308	-79,49
Obec Kosičky 00268941	Obec Kosičky 00268941	Kosičky	-0,554	-79,43
Obec Střeň 47997265	Obec Střeň 47997265	obec Střeň odpadní voda	-2,376	-78,11
Obec Sušice 00636606	Obec Sušice 00636606	Sušice	-0,193	-76,58
Obec Malečov 00266884	Obec Malečov 00266884	Malečov	-0,465	-76,35

Provozovatel a IČO	Vlastník a IČO	Pro místo	Záporný kalkulační zisk (mil. Kč)	Podíl kalkulačního zisku na ÚVN (%)
Obec Horní Újezd 00636274	Obec Horní Újezd 00636274	Horní Újezd	-0,219	-76,27
Obec Hřivínův Újezd 00283983	Obec Hřivínův Újezd 00283983	Hřivínův Újezd	-0,126	-75,44
Město Krásno 00573167	Město Krásno 00573167	Krásno	-1,324	-75,29
Obec Uhlířov 00635421	Obec Uhlířov 00635421	Kanalizace a ČOV Uhlířov	-0,612	-75,23
Obec Martinice 00287482	Obec Martinice 00287482	Martinice	-0,232	-75,11
Obec Hostašovice 00600725	Obec Hostašovice 00600725	vodovod a kanalizace Hostašovice	-0,276	-74,81
Městys Spálov 00298387	Městys Spálov 00298387	Kanalizace a ČOV Spálov	-0,637	-74,77
Obec Batňovice 00277657	Obec Batňovice 00277657	vodovod Batňovice	-0,946	-74,26
Obec Uherčice 00293709	Obec Uherčice 00293709	Uherčice	-0,990	-73,89
Obec Kladruby 00266388	Obec Kladruby 00266388	Kladruby	-0,834	-73,72
Obec Oldřichovice 00568678	Obec Oldřichovice 00568678	Oldřichovice	-0,183	-73,28
Obec Tisová 00279641	Obec Tisová 00279641	Tisová	-1,198	-72,64
Obec Lodín 00269051	Obec Lodín 00269051	Lodín	-0,298	-72,23
Obec Stará Červená Voda 00303356	Obec Stará Červená Voda 00303356	kanalizace	-1,231	-71,36
Městys Bojanov 00269867	Městys Bojanov 00269867	Bojanov	-1,042	-71,35
Obec Solenice 00243311	Obec Solenice 00243311	Solenice	-0,755	-70,15
Obec Sazovice 00568716	Obec Sazovice 00568716	Sazovice	-0,118	-69,65
Obec Obyčtov 00546739	Obec Obyčtov 00546739	Obyčtov	-0,848	-68,89
Obec Kosice 00268933	Obec Kosice 00268933	Kosice	-0,328	-68,80
Obec Lužec nad Cidlinou 00653403	Obec Lužec nad Cidlinou 00653403	Lužec nad Cidlinou	-0,787	-68,61
Obec Humburky 00268852	Obec Humburky 00268852	Humburky	-0,574	-67,74
Vodohospodářská společnost Dobříš spol. s r.o. 49549677	Obec Svaté Pole 00662984	Svaté Pole	-0,951	-67,24
Obec Valy 00274526	Obec Valy 00274526	Valy	-0,518	-66,80
Obec Měrovice nad Hanou 00636380	Obec Měrovice nad Hanou 00636380	Měrovice	-0,683	-66,71
Obec Tlumačov 00253804	Obec Tlumačov 00253804	Tlumačov	-0,025	-66,03
Obec Pavlov 00286401	Obec Pavlov 00286401	Pavlov	-0,030	-65,91
Obec Nepolisy 00269212	Obec Nepolisy 00269212	Nepolisy	-0,504	-65,80
Obec Rakov 00636541	Obec Rakov 00636541	Rakov	-0,148	-65,77
Obec Halenkovice 00283932	Obec Halenkovice 00283932	Halenkovice volné	-0,061	-65,08
EKOZIS spol. s r. o. 41031024	Obec Lukavice 00302961	Lukavice, Vlachov, Slavoňov	-0,811	-65,02
Obec Částkov 00360392	Obec Částkov 00360392	Částkov	-0,035	-64,47
MěPOS, příspěvková organizace 00562238	Město Šenov 00297291	Kanalizace Šenov sever - rozšíření kanalizační sítě	-0,598	-64,32
Obec Ořechov 00542300	Obec Ořechov 00542300	Ořechov	-0,221	-63,99
Obec Prasek 00269344	Obec Prasek 00269344	Prasek	-0,504	-63,82
Obec Kudlovice 00291072	Obec Kudlovice 00291072	Kudlovice	-0,745	-63,81
Vodohospodářská společnost Dobříš spol. s r.o. 49549677	Obec Voznice 00243531	Voznice	-1,246	-63,05
Obec Kozlovice 00296821	Obec Kozlovice 00296821	Kozlovice	-1,707	-62,17
Obec Úvalno 00296422	Obec Úvalno 00296422	Úvalno	-1,078	-61,86
Obec Lesná 00259969	Obec Lesná 00259969	Lesná	-0,980	-61,55
Obec Veverské Knínice 00378640	Obec Veverské Knínice 00378640	Veverské Knínice	-0,941	-61,47
Obec Kozlov 00839591	Obec Kozlov 00839591	Kozlov	-0,693	-61,32
VODAK Humpolec, s.r.o. 49050541	Městys Zdislavice 00233072	Zdislavice	-0,801	-60,77
Obec Ludgeřovice 00300390	Obec Ludgeřovice 00300390	Ludgeřovice - jednotná kanalizace	-0,714	-60,45
Obec Hořepník 00248215	Obec Hořepník 00248215	Hořepník, Březina	-0,704	-60,18
Vodohospodářská společnost Dobříš spol. s r.o. 49549677	Obec Obořiště 00242934	Obořiště - Lhotka	-0,796	-59,15
VODAK Humpolec, s.r.o. 49050541	Město Červená Řečice 00248045	Červená Řečice	-0,833	-58,72
Vodovody a kanalizace Beroun, a.s. 46356975	Obec Hvoždany 00242292	Obec Hvoždany	-0,511	-58,53
Obec Křínice 00653608	Obec Křínice 00653608	stočné Křínice	-0,522	-58,30
Obec Skaštice 00488909	Obec Skaštice 00488909	Skaštice	-0,321	-57,31
AQUACONSULT, spol. s r.o. 47536209	Obec Svinaře 00233862	Svinaře	-0,307	-57,25
Modrý Projekt s.r.o. 04223721	Obec Němčičky 00283401	Němčičky	-0,904	-57,06
Obec Karlovice 00296112	Obec Karlovice 00296112	Karlovice	-0,831	-56,79
Obec Jiřice 00248355	Obec Jiřice 00248355	Jiřice, Speřice	-1,412	-56,61
Obec Jezbořice 00273732	Obec Jezbořice 00273732	Jezbořice	-0,389	-56,35
VODAK Humpolec, s.r.o. 49050541	Městys Čechtice 00231550	Čechtice	-1,049	-56,19
Obec Žeranovice 00287971	Obec Žeranovice 00287971	Žeranovice	-0,558	-56,03
Obec Hnátnice 00278874	Obec Hnátnice 00278874	Hnátnice	-1,288	-55,56
D + V STAVOS s.r.o. 46967044	Městys Běhařovice 00292478	Běhařovice	-0,615	-55,52

Provozovatel a IČO	Vlastník a IČO	Pro místo	Záporný kalkulační zisk (mil. Kč)	Podíl kalkulačního zisku na ÚVN (%)
Obec Osice 00653381	Obec Osice 00653381	Osice	-0,353	-54,79
Statutární Město Opava 00300535	Statutární Město Opava 00300535	Vávrovce	-0,611	-54,66
Obec Poniklá 00276006	Obec Poniklá 00276006	Poniklá	-0,861	-53,82
Obec Starý Hrozenkov 00291331	Obec Starý Hrozenkov 00291331	Starý Hrozenkov	-0,434	-53,81
Obec Osek 00251631	Obec Osek 00251631	Osek	-0,350	-53,52
Městys Sněžné 00295451	Městys Sněžné 00295451	Sněžné	-0,722	-53,44
Obec Lužany 00271799	Obec Lužany 00271799	Lužany	-0,327	-52,86
Obec Bukovka 00273422	Obec Bukovka 00273422	Bukovka	-0,352	-52,14
Obec Krušovice 00243965	Obec Krušovice 00243965	Obec Krušovice	-0,130	-51,78
Obec Holovousy 00271551	Obec Holovousy 00271551	Holovousy	-0,393	-51,75
Obec Dívčice 00244775	Obec Dívčice 00244775	6xkanalizace	-0,017	-51,49
Obec Strašín 00256099	Obec Strašín 00256099	Obec Strašín	-0,246	-51,41
Obec Čankovice 00485969	Obec Čankovice 00485969	Čankovice	-0,217	-51,29
Obec Mikulůvka 00304107	Obec Mikulůvka 00304107	Mikulůvka	-0,591	-50,73
Obec Melč 00300420	Obec Melč 00300420	Kanalizace a ČOV Melč	-0,414	-48,73
VODOSPOL s. r. o. 48365351	Městys Kolinec 00255688	Kolinec	-0,072	-48,57
Obec Syrovátka 00269671	Obec Syrovátka 00269671	Syrovátka	-0,219	-48,16
Obec Jiřetín Pod Jedlovou 00261416	Obec Jiřetín Pod Jedlovou 00261416	Jiřetín pod Jedlovou	-0,751	-47,62
Obec Březová 00290858	Obec Březová 00290858	Březová	-0,054	-47,18
Svazek obcí Drahansko a okolí 75055694	Svazek obcí Drahansko a okolí 75055694	SOUČET Drahany 1-6/2017 + Drahany 7-12/2017	-0,558	-47,18
Obec Racková 00284386	Obec Racková 00284386	Racková	-0,247	-47,15
Obec Sedlec 00283576	Obec Sedlec 00283576	Obec Sedlec u Mikulova	-0,499	-47,02
Obec Růžená 00488658	Obec Růžená 00488658	Růžená	-0,064	-46,92
Obec Doubravy 00283886	Obec Doubravy 00283886	Doubravy	-0,064	-46,27
Obec Sloupnice 00038130	Obec Sloupnice 00038130	Sloupnice	-0,496	-46,07
VODAK Humpolec, s.r.o. 49050541	Obec Košetice 00248444	Košetice	-0,514	-45,83
Obec Černotín 00301141	Obec Černotín 00301141	Černotín, Hluzov	-0,282	-45,82
Obec Malenice 00251461	Obec Malenice 00251461	obec Malenice	-0,341	-45,75
Obec Kostelany Nad Moravou 00291048	Obec Kostelany Nad Moravou 00291048	Kostelany nad Moravou	-0,468	-45,59
Vodohospodářská společnost Dobříš spol. s r.o. 49549677	Obec Rosovice 00243191	Rosovice	-0,609	-45,37
Obec Hlušice 00268763	Obec Hlušice 00268763	Hlušice - kanalizace	-0,026	-45,24
Obec Slavkov 00291315	Obec Slavkov 00291315	Slavkov	-0,086	-44,86
Obec Topolany 00368784	Obec Topolany 00368784	Obec Topolany	-0,009	-44,79
Obec Jindřichov 00296074	Obec Jindřichov 00296074	Jindřichov	-1,115	-44,65
VaK Zápy, s.r.o. 47544511	Obec Malý Újezd 00237043	Obec Malý Újezd	-0,647	-44,63
Vodovody a kanalizace Přerov, a.s. 47674521	Statutární město Přerov 00301825	Čekyně, Lýsky, Penčice	-0,294	-44,45
Obec Niva 00288519	Obec Niva 00288519	Niva	-0,308	-44,38
Vodohospodářská společnost Vrchlice - Maleč, a.s. 46356967	Městys Kácov 00236144	stočné Kácov	-0,741	-43,65
Obec Zahnašovice 00287890	Obec Zahnašovice 00287890	Zahnašovice	-0,216	-43,55
Obec Rovensko 00303305	Obec Rovensko 00303305	Rovensko	-0,760	-43,12
DSO Věstonice - likvidace odpadních vod 70960691	DSO Věstonice - likvidace odpadních vod 70960691	Dolní a Horní Věstonice	-0,926	-42,62
Obec Rynholec 00244341	Obec Rynholec 00244341	Obec Rynholec	-0,391	-42,51
Obec Trstěnice 00293679	Obec Trstěnice 00293679	Trstěnice	-0,311	-42,49
Obec Práče 00293385	Obec Práče 00293385	Práče	-0,169	-42,14
Šumperská provozní vodohospodářská společnost, a.s. 47674911	Obec Zvole 00303666	Zvole	-0,850	-41,76
Obec Tršice 00299588	Obec Tršice 00299588	Tršice	-1,144	-41,56
Obec Ludvíkovice 00831964	Obec Ludvíkovice 00831964	Ludvíkovice	-0,439	-41,53
Obec Hnanice 00600351	Obec Hnanice 00600351	Hnanice	-0,410	-41,27
Obec Dobříkov 00278718	Obec Dobříkov 00278718	Dobříkov	-0,195	-41,00
Město Mnichovo Hradiště 00238309	Město Mnichovo Hradiště 00238309	Veselá	-0,628	-40,85
Obec Verměřovice 00279706	Obec Verměřovice 00279706	Verměřovice	-0,229	-40,60
VODAK Humpolec, s.r.o. 49050541	Obec Obrataň 00248746	Obrataň, Vintířov	-0,486	-40,24
VoKa - ekologické stavby, spol. s r.o. 46680331	Obec Kaliště 00248363	Kaliště	-0,075	-40,00
Obec Hajany 00637688	Obec Hajany 00637688	Hajany	-0,338	-39,89
Obec Ptice 00234842	Obec Ptice 00234842	Obec Ptice	-0,402	-39,27
Vodárny a kanalizace Karlovy Vary, a.s. 49789228	Sdružení obcí mikroregionu Balkán se sídlem ve Slabcích, o. Rakovník 70129959	Mikroregion Balkán	-0,833	-39,13
1. SČV, a.s. 47549793	Obec Břežany II 00235288	Břežany II	-0,682	-38,73
VoKa - ekologické stavby, spol. s r.o. 46680331	Obec Mnich 00248665	Mnich - Mirotín, Chválkov	-0,006	-38,53

Benchmarking provozovatelských subjektů 2017

Kanalizace – skupina VII.

(počet připojených obyvatel 301 – 1000)

Provozovatel a IČO	Vlastník a IČO	Pro místo	Záporný kalkulační zisk (mil. Kč)	Podíl kalkulačního zisku na ÚVN (%)
Obec Růžďka 00304280	Obec Růžďka 00304280	Růžďka	-0,338	-38,31
Obec Hrobice 00568571	Obec Hrobice 00568571	Hrobice	-0,026	-38,17
Obec Chotěvice 00277924	Obec Chotěvice 00277924	Chotěvice	-0,506	-38,13
Obec Lochenice 00269069	Obec Lochenice 00269069	Lochenice	-0,308	-38,00
Vodárenské sdružení Bechyňsko 65972104	Obec Sudoměřice U Bechyně 00252964	kanál Sudoměřice+Bechyňská Smoleč	-0,082	-37,40
Obec Zlatá Koruna 00246212	Obec Zlatá Koruna 00246212	Zlatá Koruna	-0,292	-37,00
Obec Křečhoř 00235521	Obec Křečhoř 00235521	obec Křečhoř	-0,317	-36,98
Vodohospodářská společnost Benešov, s.r.o. 47535865	Obec Čtyřkoly 00508519	Čtyřkoly	-0,290	-36,85
Obec Nalžovice 00242772	Obec Nalžovice 00242772	Nalžovice	-0,256	-36,57
Obec Míškovice 00287491	Obec Míškovice 00287491	Míškovice	-0,068	-36,36
Obec Vílanec 00543772	Obec Vílanec 00543772	Vílanec	-0,092	-35,70
VODAK Humpolec, s.r.o. 49050541	Městys Křivsoudov 00232076	Křivsoudov, Lhota Bubeneč	-0,221	-35,48
Obec Velký Ořechov 00284637	Obec Velký Ořechov 00284637	Velký Ořechov	-0,065	-35,40
Obec Dolní Vilémovice 00289302	Obec Dolní Vilémovice 00289302	Obec Dolní Vilémovice	-0,007	-34,74
Obec Staré Město 00277380	Obec Staré Město 00277380	Staré Město	-0,451	-34,60
Obec Dobřenice 00268721	Obec Dobřenice 00268721	Dobřenice	-0,205	-34,33
TopolWater, s.r.o. 26212943	Obec Radovesnice II 00235687	Obec Radovesnice II	-0,123	-34,29
VODA-RA s.r.o. 48172456	Obec Radvanice 00278220	Radvanice	-0,226	-32,72
Obec Horní Vltavice 00250422	Obec Horní Vltavice 00250422	Horní Vltavice	-0,229	-31,98
VaK Zápy, s.r.o. 47544511	Obec Panenské Břežany 00240583	Obec Panenské Břežany	-0,354	-31,94
Obec Vranov 00282855	Obec Vranov 00282855	Vranov	-0,425	-31,87
Obec Dolany 00273490	Obec Dolany 00273490	Dolany	-0,370	-31,79
Obec Zděchov 00304484	Obec Zděchov 00304484	Zděchov	-0,228	-31,44
Vodovody a kanalizace Náchod, a.s. 48172928	Obec Jetřichov 00654116	stočné Jetřichov	-0,173	-31,15
Obec Želatovice 00302287	Obec Želatovice 00302287	Želatovice	-0,080	-31,10
Obec Rozstání 00288721	Obec Rozstání 00288721	Rozstání	-0,292	-31,06
Obec Březina 00280020	Obec Březina 00280020	Březina	-0,670	-30,84
Obec Mackovice 00636851	Obec Mackovice 00636851	Mackovice	-0,093	-30,10
Hájek - Kozlanský HAK s.r.o. 26825180	Obec Kolšov 00302791	Kolšov	-0,417	-29,43
Obec Lechotice 00287407	Obec Lechotice 00287407	Lechotice	-0,049	-29,32
Obec Cejle 00488615	Obec Cejle 00488615	Cejle	-0,071	-29,28
Obec Chožov 00265004	Obec Chožov 00265004	Chožov, Třtěno, Mnichovský Týnec	-0,247	-28,54
Vodohospodářská společnost Benešov, s.r.o. 47535865	Obec Chocerady 00231860	Chocerady	-0,347	-28,50
VODÁRENSKÁ AKCIOVÁ SPOLEČNOST, a.s. 49455842	Obec Puklice 00286460	Puklice	-0,322	-28,39
Obec Ždírec 00287008	Obec Ždírec 00287008	Ždírec	-0,175	-28,31
Obec Rohozná 00286516	Obec Rohozná 00286516	Rohozná	-0,046	-28,03
ČEVAK a.s. 60849657	Obec Tučapy 00253049	Tučapy	-0,137	-26,93
Obec Koldín 00279056	Obec Koldín 00279056	Koldín	-0,149	-26,77
VODÁRENSKÁ AKCIOVÁ SPOLEČNOST, a.s. 49455842	Město Rajhrad 00282456; Obec Rajhradice 00488291	Obec Rajhradice	-0,519	-26,76
STAVOKOMPLET spol.s r.o. 47052945	Obec Předměřice nad Jizerou 00238473	Předměřice nad Jizerou	-0,386	-26,35
PRVOK s.r.o. 28128257	Obec Dolní Třebonín 00245852	Dolní Třebonín	-0,218	-26,35
VODAK Humpolec, s.r.o. 49050541	Městys Božejov 00247855	Božejov, Nová Ves	-0,259	-26,25
Městys Včelákov 00271128	Městys Včelákov 00271128	Včelákov	-0,122	-25,67
VODÁRENSKÁ AKCIOVÁ SPOLEČNOST, a.s. 49455842	Obec Omice 00488232	Obec Omice	-0,339	-25,45
Obec Domaželice 00845132	Obec Domaželice 00845132	Domaželice	-0,018	-25,32
KRAZZER s.r.o. 28598547	Obec Bohuslavice 00302384	Bohuslavice- odpadní voda	-0,172	-24,74
Obec Nový Ples 00272892	Obec Nový Ples 00272892	Nový Ples	-0,190	-24,37
Obec Lodhéřov 00247014	Obec Lodhéřov 00247014	Lodhéřov a m.č.	-0,175	-24,34
STAVOKOMPLET spol.s r.o. 47052945	Obec Skorkov 70541981	Skorkov	-0,345	-24,22
Zásadská vodárenská společnost, s.r.o. 64049485	Městys Zásada 00262617; Zásadská vodárenská společnost, s.r.o. 64049485	Zásada	-0,145	-24,08
V O D O V O D Y spol. s r.o. 62062948	Obec Cerekvice nad Loučnou 00276537	Cerekvice - stočné	-0,299	-23,36
Obec Halenkovice 00283932	Obec Halenkovice 00283932	Halenkovice čišťené	-0,221	-23,25
AH-ENERGY, s.r.o. 26910055	Regionální centrum kooperace, a.s. 26933357	Průmyslový areál 0288, Slavičín	-0,279	-23,07
Obec Vítonice 00380873	Obec Vítonice 00380873	Vítonice	-0,017	-22,98

Provozovatel a IČO	Vlastník a IČO	Pro místo	Záporný kalkulační zisk (mil. Kč)	Podíl kalkulačního zisku na ÚVN (%)
Obec Hluboš 00242225	Obec Hluboš 00242225	Hluboš	-0,239	-22,72
Obec Kolečovice 00243884	Obec Kolečovice 00243884	Kolečovice	-0,267	-22,62
Město Bohumín 00297569	Město Bohumín 00297569	Bohumín	-0,550	-22,41
Modrý Projekt s.r.o. 04223721	Obec Vrbice 00283738	Vrbice	-0,759	-22,24
Obec Brod Nad Dyjí 00283045	Obec Brod Nad Dyjí 00283045	Brod nad Dyjí	-0,208	-22,13
Obec Výprachtice 00279765	Obec Výprachtice 00279765	Výprachtice	-0,157	-21,90
AQUAŠUMAVA s.r.o. 64832911	Obec Dlouhá Ves 00255416	Dlouhá Ves	-0,016	-21,83
VaK Bruntál a.s. 47675861	Obec Stará Ves 00575950	Stočné Stará Ves	-0,111	-21,38
JUBAR PLUS CZ, s.r.o. 04915712	Obec Stonava 00297658	Stonava	-0,425	-21,38
Obec Charvátý 00635715	Obec Charvátý 00635715	Charvátý	-0,187	-21,32
Obec Buková u Příbramě 00242012	Obec Buková u Příbramě 00242012	Buková u Příbramě	-0,116	-21,26
Obec Stanoviště 00488330	Obec Stanoviště 00488330	Stanoviště	-0,097	-21,23
Obec Dasný 00581224	Obec Dasný 00581224	Dasný	-0,046	-21,10
Obec Domanín 00512966	Obec Domanín 00512966	Domanín	-0,105	-21,01
Obec Bylany 00269905	Obec Bylany 00269905	Bylany	-0,089	-20,52
Obec Horní Krupá 00267481	Obec Horní Krupá 00267481	Horní Krupá	-0,026	-20,15
Obec Milonice 00368652	Obec Milonice 00368652	Milonice	-0,007	-19,61
Vodohospodářská společnost Benešov, s.r.o. 47535865	Obec Stříbrná Skalice 00235750	Stříbrná Skalice	-0,169	-19,35
Obec Bulhary 00283088	Obec Bulhary 00283088	Bulhary	-0,216	-19,31
Vodohospodářská společnost Benešov, s.r.o. 47535865	Obec Hrusice 00240222	Hrusice	-0,145	-19,19
Obec Rohovládova Bělá 00274151	Obec Rohovládova Bělá 00274151	Rohovládova Bělá	-0,106	-19,14
Obec Pustějov 00600822	Obec Pustějov 00600822	Kanalizace a ČOV Pustějov	-0,198	-19,10
Městys Úsobí 00268411	Městys Úsobí 00268411	Úsobí	-0,103	-19,06
Břežanský vodovod, s.r.o. 25592025	Obec Břežany 00292583	Břežany	-0,278	-18,98
Obec Jamné 00285960	Obec Jamné 00285960	Jamné	-0,018	-18,83
Obec Citov 00301116	Obec Citov 00301116	citov	-0,305	-18,70
Vodohospodářská společnost Benešov, s.r.o. 47535865	Obec Tehovec 43750648	Tehovec	-0,158	-18,45
Obec Osík 00277100	Obec Osík 00277100	Osík	-0,119	-18,34
MĚPOS, příspěvková organizace 00562238	Město Šenov 00297291	Vodovod Lapačka a Alejský dvůr - kanalizační stoky	-0,100	-18,25
Vodovody a kanalizace Beroun, a.s. 46356975	Obec Broumy 00233145	Broumy	-0,199	-18,05
Obec Třebovle 00235792	Obec Třebovle 00235792	Třebovle	-0,100	-17,66
Obec Klíneč 00640719	Obec Klíneč 00640719; RS BAU s.r.o. 27126196; Mgr. Milan Romanovský 00000000	Klíneč	-0,158	-17,46
P R A V E S, spol. s r.o. 18230547	Obec Zahořany 00253880	Zahořany	-0,067	-17,22
VaK Bruntál a.s. 47675861	Obec Dolní Moravice 00295957	Stočné Dolní Moravice	-0,069	-16,88
Obec Malovice 00250571	Obec Malovice 00250571	kanalizace Krtely, Malovice, Malovičky, Podeřístě	-0,012	-16,85
Obec Velké Svatoňovice 00278394	Obec Velké Svatoňovice 00278394	Velké Svatoňovice	-0,061	-16,78
1. SČV, a.s. 47549793	TRIPS, spol. s r.o. 62418360; Družstvo Křenice 27599621; Ekologické Křenice u Prahy z.s. 26666197; atd.	Křenice	-0,356	-16,67
Vodohospodářská společnost Benešov, s.r.o. 47535865	Město Trhový Štěpánov 00232874	Trhový Štěpánov	-0,167	-16,57
VaK Zápy, s.r.o. 47544511	Obec Záryby 00237361	Obec Záryby	-0,191	-16,44
Miloš Kratochvíl 49088025	Obec Kostomlaty Pod Milešovkou 00266396	Kostomlaty pod Milešovkou	-0,082	-16,42
Obec Štarnov 00635685	Obec Štarnov 00635685	Štarnov	-0,144	-16,23
VODÁRENSKÁ AKCIOVÁ SPOLEČNOST, a.s. 49455842	Horní Dunajovice a Želetice - tlaková kanalizace a intenzifikace ČOV 71214445; Obec Želetice 00637165	Horní Dunajovice	-0,181	-16,21
Obec Dobříč 00241172	Obec Dobříč 00241172	Obec Dobříč	-0,065	-15,93
Obec Čistá 00243680	Obec Čistá 00243680	Obec Čistá	-0,071	-15,60
Obec Všeradice 00234001	Obec Všeradice 00234001	Obec Všeradice	-0,089	-15,53
Obec Daskabát 00635359	Obec Daskabát 00635359	Daskabát	-0,105	-15,25
Obec Milíkov 00492621	Obec Milíkov 00492621	Milíkov	-0,046	-15,11
Obec Šanov 00244481	Obec Šanov 00244481	Obec Šanov	-0,162	-14,85
Obec Podomí 00368709	Obec Podomí 00368709	Podomí	-0,085	-14,69
Kanalizace a voda Křivoklátsko 75109191	Kanalizace a voda Křivoklátsko 75109191	Obec Ruda	-0,119	-14,38
Vodovody a kanalizace Náchod, a.s. 48172928	Město Nové Město nad Metují 00272876	stočné Vrchoviny	-0,063	-14,07
Vodohospodářská společnost Benešov, s.r.o. 47535865	Obec Mrač 00232271	Mrač	-0,104	-13,77

<i>Provozovatel a IČO</i>	<i>Vlastník a IČO</i>	<i>Pro místo</i>	<i>Záporný kalkulační zisk (mil. Kč)</i>	<i>Podíl kalkulačního zisku na ÚVN (%)</i>
Dobrovolný svazek obcí Povaloví 72549921	Dobrovolný svazek obcí Povaloví 72549921	Uhřetice	-0,072	-13,37
Obec Svatoslav 00282626	Obec Svatoslav 00282626	Svatoslav	-0,038	-13,36
Vodovody a kanalizace Beroun, a.s. 46356975	Obec Kytín 00640794; Mgr. Marek Pomahač 00000000	Kytín	-0,093	-13,36
Obec Libišany 00273899	Obec Libišany 00273899	Libišany	-0,084	-13,28
Obec Holasovice 00300080	Obec Holasovice 00300080	Holasovice	-0,077	-12,97
Obec Skřípov 00300659	Obec Skřípov 00300659	Vodovod a kanalizace Skřípov	-0,024	-12,69
Obec Husinec 00240231	Obec Husinec 00240231	Husinec	-0,067	-12,63
N-systémy s.r.o. 48393193	Obec Hrabová 00636061	obec Hrabová	-0,070	-12,55
Středočeská vodovodní a kanalizační s.r.o. 26731240	Obec Řitka 00241644	Řitka	-0,230	-12,31
AQUA Vatín, příspěvková organizace 71294902	Obec Vatín 00842362	Vodovod a Kanalizace Vatín	-0,029	-11,81
Obec Vlčková 00568767	Obec Vlčková 00568767	Vlčková	-0,030	-11,64
Obec Vrchoslavice 00288942	Obec Vrchoslavice 00288942	Vrchoslavice	-0,224	-11,63
VHOS, a. s. 48172901	Obec Morašice 00277029	Morašice	-0,037	-11,32
Obec Kozlany 00368695	Obec Kozlany 00368695	Kozlany	-0,004	-11,29
Obec Pňovice 00635731	Obec Pňovice 00635731	Pňovice - ČOV. nová kanalizace	-0,248	-11,28
Vodohospodářská společnost Benešov, s.r.o. 47535865	Obec Jankov 00231916	Jankov	-0,055	-11,24
Obec Čimelice 00249599	Obec Čimelice 00249599	obec Čimelice	-0,241	-11,19
Obec Tehov 00240877	Obec Tehov 00240877	obec Tehov	-0,155	-10,80
Služby obce Studenec, s.r.o. 03806472	Obec Studenec 00290513	Studenec	-0,087	-10,78
Obec Lichkov 00279161	Obec Lichkov 00279161	Lichkov	-0,067	-10,71
Město Rychnov nad Kněžnou 00275336	Město Rychnov nad Kněžnou 00275336	Roveň, Dlouhá Ves	-0,012	-10,64
VODÁRENSKÁ AKCIOVÁ SPOLEČNOST, a.s. 49455842	Obec Malešovice 00488038	Obec Malešovice	-0,054	-10,54
Obec Chomutice 00271594	Obec Chomutice 00271594	Chomutice	-0,064	-10,49
Vodárenská společnost Lánov, spol. s r.o. 47470411	Obec Rudník 00278246	Rudník	-0,060	-10,03
Obec Drahonice 00251135	Obec Drahonice 00251135	v+k	-0,002	-10,00
Vodovody a kanalizace Náchod, a.s. 48172928	Obec Studnice 00273082	stočné Studnice	-0,067	-9,98
Vodovody a kanalizace Beroun, a.s. 46356975	Obec Chrustenice 00509663; Vodovody a kanalizace Beroun, a.s. 46356975	Chrustenice	-0,107	-9,92
Obec Přibice 00600211	Obec Přibice 00600211	Přibice	-0,109	-9,77
Radouňská vodohospodářská společnost, a.s. 26061015	Obec Majdalena 00247065	Obec Majdalena	-0,041	-9,51
Městys Ostrov nad Oslavou 00295035	Městys Ostrov nad Oslavou 00295035	Vodovod a ČOV a kanalizace Ostrov nad Oslavou	-0,075	-9,45
Obec Skalička 00301949	Obec Skalička 00301949	Skalička	-0,044	-9,25
Obec Říkovice 00636568	Obec Říkovice 00636568	Říkovice	-0,043	-9,20
VODAK Humpolec, s.r.o. 49050541	Obec Dolní Kralovice 00231711	Dolní Kralovice, Střítež	-0,103	-9,14
Severočeské vodovody a kanalizace, a.s. 49099451	Město Verneřice 00261742	Verneřice	-0,120	-8,93
Vodovody a kanalizace Beroun, a.s. 46356975	Obec Jíloviště 00241334	Jíloviště	-0,091	-8,90
KANALIZACE A VODOVODY Starý Plzeňec, a. s. 61778079	Obec Horšice 00256609	Horšice	-0,009	-8,81
Obec Příkazy 00228711	Obec Příkazy 00228711	Příkazy	-0,080	-8,70
Obec Chroboly 00250465	Obec Chroboly 00250465	Chroboly, Záhoří, Leptač	-0,027	-8,43
KANALIZACE A VODOVODY Starý Plzeňec, a. s. 61778079	Obec Kařez 00258806	Kařez	-0,022	-8,42
Obec Jevišovka 00600172	Obec Jevišovka 00600172	obec Jevišovka	-0,043	-8,31
Vodovody a kanalizace Beroun, a.s. 46356975	Obec Bubovice 00233161	Bubovice u Berouna	-0,063	-8,14
Obec Kyselovice 00287393	Obec Kyselovice 00287393	Kyselovice	-0,049	-8,03
Město Kravaře 00300292	Město Kravaře 00300292	Kravaře	-0,592	-8,01
Chodské vodárny a kanalizace, a.s. 49788761	Obec Babylon 00572551	Babylon	-0,025	-7,93
Obec Doudleby 00244813	Obec Doudleby 00244813	Doudleby	-0,045	-7,78
Vodovody a kanalizace Nymburk, a.s. 46357009	Obec Záhornice 00640671	Voda odpadní-Záhornice	-0,041	-7,60
P R A V E S, spol. s r.o. 18230547	Městys Všeruby 00253871	Všeruby ČOV	-0,029	-7,58
Rybníky a Dobelice - ČOV a tlaková kanalizace 70962880	Rybníky a Dobelice - ČOV a tlaková kanalizace 70962880	Rybníky	-0,103	-7,55
Obec Branky 00303712	Obec Branky 00303712	Branky	-0,099	-7,39
STAVOKOMPLET spol.s r.o. 47052945	Obec Únětice 00241792	Únětice	-0,079	-7,33

Benchmarking provozovatelských subjektů 2017

Kanalizace – skupina VII.

(počet připojených obyvatel 301 – 1000)

Provozovatel a IČO	Vlastník a IČO	Pro místo	Záporný kalkulační zisk (mil. Kč)	Podíl kalkulačního zisku na ÚVN (%)
CONMACO TECHNISERVIS s.r.o. 27136264	CONMACO TECHNISERVIS s.r.o. 27136264	Vítkovice v Krkonoších	-0,030	-7,22
ČEVAK a.s. 60849657	Obec Košice 00252468	Košice	-0,008	-6,96
PRVOK s.r.o. 28128257	Obec Benešov Nad Černou 00245780	Benešov nad Černou	-0,086	-6,91
Obec Podolí I 00250007	Obec Podolí I 00250007	podolí I	-0,023	-6,91
Vodovody a kanalizace Beroun, a.s. 46356975	Obec Čisovice 00241148	Obec Čisovice	-0,026	-6,65
Vodohospodářská společnost Benešov, s.r.o. 47535865	Město Krásná Hora nad Vltavou 00242535	Krásná Hora	-0,045	-6,63
Elektrárna Dětmarovice a.s. 29452279	Elektrárna Dětmarovice a.s. 29452279	Dětmarovice	-0,042	-6,59
Obec Bystřice 00296562	Obec Bystřice 00296562	Vendryně	-0,010	-6,51
Obec Hlubočany 00372072	Obec Hlubočany 00372072	Hlubočany	-0,005	-6,50
Obec Volfířov 00247715	Obec Volfířov 00247715	Obec Volfířov	-0,016	-6,48
Obec Heřmaničky 00231771	Obec Heřmaničky 00231771	Heřmaničky	-0,030	-6,33
ČEVAK a.s. 60849657	Obec Kyšice 00258024	Kyšice	-0,074	-6,28
Obec Banín 00579441	Obec Banín 00579441	Banín	-0,020	-6,27
Obec Němčice 00665169	Obec Němčice 00665169	Němčice	-0,081	-6,24
Obec Police 00635804	Obec Police 00635804	Police	-0,029	-6,02
Vodárny a kanalizace Karlovy Vary, a.s. 49789228	Obec Blatnice 00257567	Blatnice	-0,049	-5,97
Obec Nošovice 00577049	Obec Nošovice 00577049	Nošovice	-0,039	-5,96
Obec Bystřička 00303739	Obec Bystřička 00303739	Bystřička	-0,057	-5,94
Obec Týn Nad Bečvou 00850641	Obec Týn Nad Bečvou 00850641	Týn nad Bečvou	-0,004	-5,81
Obec Hracholusky 00250431	Obec Hracholusky 00250431	hracholusky v+k	-0,009	-5,74
Obec Milenov 00301582	Obec Milenov 00301582	Milenov	-0,016	-5,55
ČEVAK a.s. 60849657	Obec Jílovice 00245038	Jílovice	-0,023	-5,52
1. SčV, a.s. 47549793	Obec Herink 00640140; OPTREAL, spol. s r.o. 25098420; Fare Invest a.s. 27624072	Herink	-0,083	-5,43
Obec Struhařov 00240800	Obec Struhařov 00240800	Struhařov	-0,074	-5,25
KANALIZACE A VODOVODY Starý Plzenec, a. s. 61778079	Obec Druztová 00257729	Druztová	-0,026	-5,08
ČEVAK a.s. 60849657	Obec Novosedly nad Nežárkou 00247171; Obec Hamr 00666378	DSO Novosedly nad Nežárkou	-0,043	-4,95
Obec Boseň 00509191	Obec Boseň 00509191	Boseň	-0,018	-4,87
ČEVAK a.s. 60849657	Obec Řepice 00667820	Řepice	-0,014	-4,86
Ing. Josef Jesch, CSc. 41573889	PAFRA s.r.o. 25713442	Rohlenka	-0,037	-4,86
Vodovody a kanalizace Beroun, a.s. 46356975	Obec Bzová 00233188	Bzová	-0,031	-4,74
Město Všeruby 00258512	Město Všeruby 00258512	Všeruby	-0,036	-4,72
Obec Hoštejn 00302589	Obec Hoštejn 00302589	Hoštejn	-0,015	-4,48
1. SčV, a.s. 47549793	Obec Dublovice 00242195	Dublovice	-0,030	-4,35
AQUAŠUMAVA s.r.o. 64832911	Obec Bolešiny 00255246	Bolešiny	-0,009	-4,25
VODOS s.r.o. 47538457	Obec Ždánice 00473791	140 Ždánice	-0,024	-4,21
Mikroregion údolí Lidického potoka 70924678	Mikroregion údolí Lidického potoka 70924678	Dolany a V.Přítóčno kanalizace	-0,037	-3,87
Obec Zadní Třebaň 00234028	Obec Zadní Třebaň 00234028	Vodné a stočné Zadní Třebaň	-0,026	-3,80
Chodské vodárny a kanalizace, a.s. 49788761	Město Hostouň 00253391; Chodské vodárny a kanalizace, a.s. 49788761	Hostouň	-0,035	-3,75
Obec Starovičky 00283592	Obec Starovičky 00283592	Obec Starovičky	-0,045	-3,74
Obec Býškovice 00636134	Obec Býškovice 00636134	Býškovice	-0,004	-3,63
Vodovody a kanalizace Týnec s.r.o. 02433044	Obec Bukovany 00508381	Bukovany, Týnec nad Sázavou - (V); Bukovany - (S)	-0,029	-3,58
Obec Štěpánovice 00365548	Obec Štěpánovice 00365548	Štěpánovice	-0,018	-3,56
Vodovody a kanalizace Nymburk, a.s. 46357009	Obec Jizbice 00239224	Voda odpadní-Jizbice,Zavadiilka	-0,023	-3,55
Obec Světice 00240826	Obec Světice 00240826	Světice	-0,056	-3,54
Vodovody a kanalizace Beroun, a.s. 46356975	Obec Podluhy 00233731	Obec Podluhy	-0,027	-3,50
Městys Strážný 00250694	Městys Strážný 00250694	Strážný v+k	-0,024	-3,46
Obec Moravské Málkovice 00292079	Obec Moravské Málkovice 00292079	Moravské Málkovice	-0,002	-3,28
Obec Mladkov 00279234	Obec Mladkov 00279234	Mladkov	-0,019	-3,24
Obec Stožice 48222623	Obec Stožice 48222623	Stožice	-0,026	-3,06
ČEVAK a.s. 60849657	Obec Roudná 00252816	Roudná	-0,015	-2,92
Obec Žilov 00258598	Obec Žilov 00258598	Žilov	-0,001	-2,71
Obec Okrouhlice 00267953	Obec Okrouhlice 00267953	OKR	-0,006	-2,54
Obec Bystřice pod Lopeníkem 00290874	Obec Bystřice pod Lopeníkem 00290874	Bystřice pod Lopeníkem	-0,002	-2,47
Obec Jindřichov 00301345	Obec Jindřichov 00301345	Jindřichov	-0,009	-2,37

Provozovatel a IČO	Vlastník a IČO	Pro místo	Záporný kalkulační zisk (mil. Kč)	Podíl kalkulačního zisku na ÚVN (%)
Vodovody a kanalizace Beroun, a.s. 46356975	Obec Tetín 00233889	Tetín	-0,021	-2,36
Obec Křtomil 00636312	Obec Křtomil 00636312	Křtomil	-0,001	-2,35
Městys Žehušice 00236683	Městys Žehušice 00236683	Žehušice	-0,045	-2,24
Obec Martínkovice 00272817	Obec Martínkovice 00272817	Martínkovice	-0,020	-2,18
Obec Krahulčí 00286168	Obec Krahulčí 00286168	Kanalizace Krahulčí	-0,004	-1,90
VaK Bruntál a.s. 47675861	Obec Horní Město 00296015	Stočné Horní Město	-0,007	-1,80
Technické služby Osečná, příspěvková organizace 71294228	Město Osečná 00263061	Osečná	-0,022	-1,65
Městys Kněževy 00243868	Městys Kněževy 00243868	etapa I 2017	-0,014	-1,52
Obec Choryně 00303844	Obec Choryně 00303844	Choryně	-0,001	-1,52
Vodárenská společnost Chrudim, a.s. 27484211	Město Nasavrky 00270580	Město Nasavrky	-0,017	-1,34
Vodovody a kanalizace Náchod, a.s. 48172928	Obec Hejtmánkovice 00653594	stočné Hejtmánkovice	-0,008	-1,30
Vodovody a kanalizace Beroun, a.s. 46356975	Obec Tochovice 00243418	Tochovice	-0,006	-1,25
Obec Tověř 00635626	Obec Tověř 00635626	obec Tověř	-0,019	-1,25
Obec Újezd 00253839	Obec Újezd 00253839	Vrty u Dobré vody	0,000	-1,20
Obec Hlušovice 00635677	Obec Hlušovice 00635677	Hlušovice	-0,017	-1,19
Obec Svatouch 00271004	Obec Svatouch 00271004	Svatouch	-0,008	-1,18
Obec Dvory 00239071	Obec Dvory 00239071	Dvory	-0,008	-1,15
Obec Bohutín 00302392	Obec Bohutín 00302392	Bohutín	-0,011	-1,05
Chodská vodárna a kanalizace, a.s. 49788761	Obec Chodská Lhota 00572543	Chodská Lhota	-0,003	-0,93
Městys Doubravník 00294268	Městys Doubravník 00294268	Doubravník	-0,010	-0,88
Městys Mrákotín 00286265	Městys Mrákotín 00286265	Městys Mrákotín	-0,006	-0,85
Šumavské vodovody a kanalizace a.s. 25232100	Obec Bezděkov 00255220	Bezděkov	-0,006	-0,83
VHOS, a. s. 48172901	Obec Březina 00276472	Březina	-0,002	-0,80
Vodárny a kanalizace Karlovy Vary, a.s. 49789228	Obec Vysoká Pec 00262242	Vysoká Pec	-0,009	-0,73
Svazek obcí Nové Syrovce a Láz - kanalizace a ČOV 75009455	Svazek obcí Nové Syrovce a Láz - kanalizace a ČOV 75009455	Svazek obcí Nové Syrovce a Láz	-0,007	-0,66
Obec Drozdov 00853151	Obec Drozdov 00853151	Drozdov	-0,00100	-0,56
Obec Bory 00294055	Obec Bory 00294055	Bory	-0,00475	-0,51
Obec Osíčko 00287563	Obec Osíčko 00287563	Osíčko	-0,00187	-0,44
Obec Rostěnice - Zvonovice 61729639	Obec Rostěnice - Zvonovice 61729639	Rostěnice - Zvonovice	-0,00008	-0,34
Město Ždírec nad Doubravou 00268542	Město Ždírec nad Doubravou 00268542	Místní části	-0,00073	-0,31
Obec Radějov 00285234	Obec Radějov 00285234	Radějov	-0,00360	-0,28
Obec Suchov 00285340	Obec Suchov 00285340	Suchov	-0,00110	-0,27
Obec Žlutava 00284734	Obec Žlutava 00284734	Žlutava	-0,00027	-0,27
Obec Pohořelice 00568686	Obec Pohořelice 00568686	Pohořelice	-0,00044	-0,27
Obec Jesenice 00242373	Obec Jesenice 00242373	Jesenice	-0,00087	-0,26
Obec Dobrá Voda U Hořic 00271489	Obec Dobrá Voda U Hořic 00271489	Dobrá Voda	-0,00056	-0,25
Obec Kunovice 00635812	Obec Kunovice 00635812	Kunovice	-0,00046	-0,21
Obec Stěbořice 00300691	Obec Stěbořice 00300691	Stěbořice	-0,00008	-0,20
AQUAŠUMAVA s.r.o. 64832911	Městys Chudenice 00255599	Chudenice	-0,00067	-0,20
Obec Žádovice 00285510	Obec Žádovice 00285510	Žádovice	-0,00005	-0,18
Obec Machová 00568651	Obec Machová 00568651	Machová	-0,00048	-0,17
Obec Horka I 00640344	Obec Horka I 00640344	obec Horka	-0,00143	-0,15
Obec Těmice 00285404	Obec Těmice 00285404	Těmice	-0,00012	-0,13
Obec Nepřevázka 00238333	Obec Nepřevázka 00238333	Obec Nepřevázka	-0,00170	-0,10
Obec Loučka 00568643	Obec Loučka 00568643	Loučka	-0,00039	-0,10
Městys Stará Říše 00286648	Městys Stará Říše 00286648	Stará Říše	-0,00005	-0,07
Obec Vřesovice 00285501	Obec Vřesovice 00285501	Vřesovice	-0,00006	-0,07
Obec Vážany 00542318	Obec Vážany 00542318	Obec Vážany	-0,00017	-0,06
Obec Loučka 00304069	Obec Loučka 00304069	Loučka	-0,00003	-0,05
Obec Moravany 00285129	Obec Moravany 00285129	Moravany	-0,00002	-0,03
Obec Haňovice 00635723	Obec Haňovice 00635723	Haňovice	-0,00001	-0,03
Obec Dětkovice 00600008	Obec Dětkovice 00600008	Dětkovice	-0,00004	-0,03
Obec Domanín 00284866	Obec Domanín 00284866	Domanín	-0,00005	-0,03
Obec Silůvky 00488305	Obec Silůvky 00488305	Silůvky	-0,00020	-0,02
Obec Lovčice 00269077	Obec Lovčice 00269077	Lovčice	-0,00009	-0,02
Obec Město Libavá 04498704	Obec Město Libavá 04498704	Libavá	-0,00014	-0,02
Obec Radostice 00487520	Obec Radostice 00487520	Radostice	-0,00014	-0,02
Obec Lutopecny 00287474	Obec Lutopecny 00287474	Lutopecny	-0,00013	-0,02
Obec Kladeruby 00303933	Obec Kladeruby 00303933	Kladeruby	-0,00002	-0,02
Obec Šlapanov 00268348	Obec Šlapanov 00268348	Šlapanov	-0,00008	-0,0112
Obec Slatinky 00288764	Obec Slatinky 00288764	Slatinky	-0,00007	-0,0082
Obec Dlouhá Brtnice 00373664	Obec Dlouhá Brtnice 00373664	Dlouhá Brtnice	-0,00001	-0,0080

Benchmarking provozovatelských subjektů 2017

Kanalizace – skupina VII.

(počet připojených obyvatel 301 – 1000)

Provozovatel a IČO	Vlastník a IČO	Pro místo	Záporný kalkulační zisk (mil. Kč)	Podíl kalkulačního zisku na ÚVN (%)
Obec Žalkovice 00287962	Obec Žalkovice 00287962	Žalkovice	-0,00004	-0,0069
Obec Březí 00640123	Obec Březí 00640123	Březí	-0,00005	-0,0065
Kanalizace Bečva s.r.o. 04508700	Dobrovolný svazek obcí Prostřední Bečva a Horní Bečva 72546310	Horní a Prostřední Bečva	-0,00011	-0,0049
Obec Násedlovce 00285153	Obec Násedlovce 00285153	Násedlovce	-0,00002	-0,0024
Obec Urbanice 00528986	Obec Urbanice 00528986	obec Urbanice	-0,00001	-0,0011
Obec Lhota U Příbramě 00662887	Obec Lhota U Příbramě 00662887	Lhota u Příbramě	-0,00001	-0,0005

Záporný zisk je často využíván jako prostředek cenové politiky zejména komunálních vlastníků VIM ke snížení ceny pro stočné. Jak vyplývá z následující tabulky, v 15 Porovnáních je výše záporného kalkulačního zisku rovna výši úplných vlastních nákladů. Tzn., že se stočné nefakturuje (tzn. cena pro stočné je nulová). Níže uvedená tabulka uvádí přehled Porovnání skupiny, která vykazují cenu nižší nebo rovnu 1 Kč/m³. Celkový počet těchto Porovnání je 55, z nich je u 50 Porovnání vykázan nulový počet obyvatel napojených na ČOV. V těchto případech lze tedy usuzovat, že se jedná o cenu pouze za odvádění odpadní vody už vyčištěné v domovních čistírnách.

Provozovatel a IČO	Vlastník a IČO	Pro místo	Cena pro stočné (Kč/m ³)
Obec Strahovice 00534668	Obec Strahovice 00534668	Strahovice	0,00
Obec Podbřezí 00579319	Obec Podbřezí 00579319	Podbřezí	0,00
Obec Praskačka 00269352	Obec Praskačka 00269352	Praskačka	0,00
TRIDENT EUROPE, SE 24213926	TRIDENT EUROPE, SE 24213926	Vysoká nad Labem Západní a Jižní svah	0,00
Obec Rohov 00635499	Obec Rohov 00635499	Rohov	0,00
Obec Drnovice 00557889	Obec Drnovice 00557889	Drnovice	0,00
Obec Březnice 48471828	Obec Březnice 48471828	Březnice	0,00
Obec Litohlavy 48379701	Obec Litohlavy 48379701	Litohlavy	0,00
Obec Vysoké Pole 00284700	Obec Vysoké Pole 00284700	Vysoké Pole	0,00
Obec Jeníkovic 00653454	Obec Jeníkovic 00653454	Jeníkovic	0,00
Obec Kratonohy 00268968	Obec Kratonohy 00268968	Kratonohy	0,00
Obec Těchlovce 00269697	Obec Těchlovce 00269697	Těchlovce	0,00
Obec Vlachovice 00284670	Obec Vlachovice 00284670	Vlachovice - Vrbětice	0,00
Obec Podhorní Újezd A Vojice 00271942	Obec Podhorní Újezd A Vojice 00271942	Podhorní Újezd a Vojice	0,00
Obec Klabava 00258814	Obec Klabava 00258814	Klabava	0,00
Obec Jistebník 00298018	Obec Jistebník 00298018	Kanalizace Jistebník	0,01
Obec Velké Albrechtice 00600679	Obec Velké Albrechtice 00600679	Kanalizace Velké Albrechtice	0,01
Obec Raduň 00300624	Obec Raduň 00300624	Obec Raduň, stoková síť oddílná s ČOV	0,01
Obec Oplocany 00636444	Obec Oplocany 00636444	Oplocany	0,01
Obec Vepřová 00374440	Obec Vepřová 00374440	Vodovod Vepřová - spádová pitná voda a kanalizace	0,01
Obec Jakubčovice nad Odrou 60798483	Obec Jakubčovice nad Odrou 60798483	Kanalizace Jakubčovice nad Odrou	0,01
Město Fulnek 00297861	Město Fulnek 00297861	Kanalizace Opavská, Polní, Lukavec, Děrné, Jestřábí	0,01
Obec Ludslavice 00287466	Obec Ludslavice 00287466	Ludslavice	0,01
Město Bílovec 00297755	Město Bílovec 00297755	Kanalizace v místních částech Města Bílovec	0,01
Obec Těškovice 00535117	Obec Těškovice 00535117	Vodovod a kanalizace Těškovice	0,01
Obec Pržno 00494216	Obec Pržno 00494216	Obec Pržno	0,01
Obec Neubuz 00568660	Obec Neubuz 00568660	Neubuz	0,01
Obec Dobrá Voda 00544175	Obec Dobrá Voda 00544175	Dobrá Voda	0,01
Obec Hlubočec 00635430	Obec Hlubočec 00635430	Kanalizace Hlubočec	0,01
Obec Raduň 00300624	Obec Raduň 00300624	Obec Raduň, jednotná kanalizace bez ČOV	0,01
Obec Pyšel 00290254	Obec Pyšel 00290254	Pyšel	0,01
Obec Hrabyně 00300136	Obec Hrabyně 00300136	Obec Hrabyně	0,01
Statutární Město Opava 00300535	Statutární Město Opava 00300535	Komárov	0,01
Obec Ruda 00842567	Obec Ruda 00842567	Ruda	0,01
Obec Tísek 00298484	Obec Tísek 00298484	Vodovod a kanalizace Tísek	0,01
Obec Prosetín 00295167	Obec Prosetín 00295167	Prosetín	0,01
Obec Vepříkov 00268437	Obec Vepříkov 00268437	Vepříkov	0,01
Obec Miřetice 00270504	Obec Miřetice 00270504	Miřetice	0,01
Obec Březník 00289132	Obec Březník 00289132	Březník	0,01
Obec Martinice 00842494	Obec Martinice 00842494	Martinice	0,01
Obec Lavičky 00842478	Obec Lavičky 00842478	Lavičky	0,01
Obec Rokytnice 70805202	Obec Rokytnice 70805202	Rokytnice	0,01

Provozovatel a IČO	Vlastník a IČO	Pro místo	Cena pro stočné (Kč/m ³)
Městys Litultovice 00300381	Městys Litultovice 00300381	Litultovice	0,02
Obec Bohuslavice U Zlína 00283789	Obec Bohuslavice U Zlína 00283789	Bohuslavice	0,02
Obec Černovice 00261831	Obec Černovice 00261831	Černovice	0,02
Obec Mošnov 00600792	Obec Mošnov 00600792	kanalizace Mošnov	0,02
Obec Budišovice 00635413	Obec Budišovice 00635413	Budišovice	0,04
Město Valašské Klobouky 00284611	Město Valašské Klobouky 00284611	Lipina, Smolina, Mirošov	0,05
Obec Ludkovice 00284157	Obec Ludkovice 00284157	Ludkovice	0,07
Obec Troubky-Zdislavice 00287822	Obec Troubky-Zdislavice 00287822	Troubky-zdislavice	0,12
Obec Biskupice 00283771	Obec Biskupice 00283771	Biskupice	0,57
Obec Bohuslavice Nad Vlárí 70910731	Obec Bohuslavice Nad Vlárí 70910731	Bohuslavice nad Vlárí	0,83
Obec Pavlov 00286401	Obec Pavlov 00286401	Pavlov	1,00
Obec Dívčice 00244775	Obec Dívčice 00244775	6xkanalizace	1,00
VoKa - ekologické stavby, spol. s r.o. 46680331	Obec Mnich 00248665	Mnich - Mirostín, Chválkov	1,00

Průměrný podíl zisku (v tomto případě ztráty) na ÚVN bez části na rozvoj a obnovu celkem ve skupině s vyloučením Porovnání, která vykázala cenu pro stočné menší nebo rovnou 1 Kč/m³ činil – 7,41 %. Průměrný OKF ve skupině činil 0,54. Pouze pro 46 Porovnání vychází OKF větší než 1. Pro ostatní Porovnání platí, že nejsou financovány náklady a minimální teoretická výše prostředků obnovy z vybraného stočného z důvodu nízko nastavené ceny nebo nízkého množství fakturované vody.

119 Porovnání skupiny vykazuje jednotkové náklady nižší než 10 Kč/m³. Ve skupině patrně nejsou vykázány náklady na regulovanou činnost v plné výši. V tabulce je seznam Porovnání s jednotkovými náklady nižšími než 10% percentil těchto nákladů v minulém roce 3,70 Kč/m³ (2016).

Provozovatel a IČO	Vlastník a IČO	Pro místo	Jednotkové náklady (Kč/m ³)
Obec Pohled 00268062	Obec Pohled 00268062	Pohled	0,23
Obec Rokytnice 70805202	Obec Rokytnice 70805202	Rokytnice	0,43
Obec Lavičky 00842478	Obec Lavičky 00842478	Lavičky	0,46
Obec Březník 00289132	Obec Březník 00289132	Březník	0,55
Obec Martinice 00842494	Obec Martinice 00842494	Martinice	0,55
Obec Miřetice 00270504	Obec Miřetice 00270504	Miřetice	0,86
Obec Maleč 00267856	Obec Maleč 00267856	Maleč	1,20
Obec Kojčice 00511315	Obec Kojčice 00511315	Kojčice	1,20
Obec Pravčice 00544566	Obec Pravčice 00544566	Pravčice	1,25
Obec Vepřikov 00268437	Obec Vepřikov 00268437	Vepřikov	1,26
Obec Rostěnice - Zvonovice 61729639	Obec Rostěnice - Zvonovice 61729639	Rostěnice - Zvonovice	1,27
VoKa - ekologické stavby, spol. s r.o. 46680331	Obec Čejov 00248002	Čejov	1,32
Obec Žádovice 00285510	Obec Žádovice 00285510	Žádovice	1,39
Obec Klabava 00258814	Obec Klabava 00258814	Klabava	1,48
Obec Prosetín 00295167	Obec Prosetín 00295167	Prosetín	1,51
Obec Plavsko 00512699	Obec Plavsko 00512699	Plavsko	1,56
VoKa - ekologické stavby, spol. s r.o. 46680331	Obec Mnich 00248665	Mnich - Mirostín, Chválkov	1,63
Obec Haňovice 00635723	Obec Haňovice 00635723	Haňovice	1,67
Obec Drahonice 00251135	Obec Drahonice 00251135	v+k	1,67
Obec Vysoké Pole 00284700	Obec Vysoké Pole 00284700	Vysoké Pole	1,75
Obec Senička 00635324	Obec Senička 00635324	Senička	1,76
Obec Drnovice 00557889	Obec Drnovice 00557889	Drnovice	1,78
Obec Bohdalice - Pavlovice 00291641	Obec Bohdalice - Pavlovice 00291641	Bohdalice	1,80
Obec Topolany 00368784	Obec Topolany 00368784	Obec Topolany	1,85
Obec Stěbořice 00300691	Obec Stěbořice 00300691	Stěbořice	1,86
Obec Ludkovice 00284157	Obec Ludkovice 00284157	Ludkovice	2,02
Obec Dívčice 00244775	Obec Dívčice 00244775	6xkanalizace	2,06
Obec Tísek 00298484	Obec Tísek 00298484	Vodovod a kanalizace Tísek	2,44
Obec Bohuslávky 00636142	Obec Bohuslávky 00636142	Bohuslávky	2,46
Obec Ruda 00842567	Obec Ruda 00842567	Ruda	2,46
Obec Újezd 00253839	Obec Újezd 00253839	Vrty u Dobré vody	2,60
VoKa - ekologické stavby, spol. s r.o. 46680331	Městys Nová Cerekev 00248720	Nová Cerekev-místní části	2,63
Obec Kozlany 00368695	Obec Kozlany 00368695	Kozlany	2,71
Obec Loučka 00304069	Obec Loučka 00304069	Loučka	2,80

Benchmarking provozovatelských subjektů 2017

Kanalizace – skupina VII.

(počet připojených obyvatel 301 – 1000)

Provozovatel a IČO	Vlastník a IČO	Pro místo	Jednotkové náklady (Kč/m ³)
Obec Těmice 00285404	Obec Těmice 00285404	Těmice	2,84
Obec Moravské Málkovice 00292079	Obec Moravské Málkovice 00292079	Moravské Málkovice	2,87
Obec Pavlov 00286401	Obec Pavlov 00286401	Pavlov	2,93
Obec Žlutava 00284734	Obec Žlutava 00284734	Žlutava	3,07
Městys Stará Říše 00286648	Městys Stará Říše 00286648	Stará Říše	3,11
Obec Týn Nad Bečvou 00850641	Obec Týn Nad Bečvou 00850641	Týn nad Bečvou	3,19
Obec Praskačka 00269352	Obec Praskačka 00269352	Praskačka	3,22
Obec Jeníkovice 00653454	Obec Jeníkovice 00653454	Jeníkovice	3,28
Obec Kučerov 00291978	Obec Kučerov 00291978	Obec Kučerov	3,35
Obec Křtomil 00636312	Obec Křtomil 00636312	Křtomil	3,41
Statutární Město Opava 00300535	Statutární Město Opava 00300535	Komárov	3,58
Město Plasy 00258245	Město Plasy 00258245	Plasy	3,60
Obec Milonice 00368652	Obec Milonice 00368652	Milonice	3,63

Nejvyšší cenu pro stočné ve skupině vykázal provozovatel a zároveň vlastník Obec Kladruby nad Labem na Porovnání pro místo Kladruby nad Labem, a to 247,69 Kč/m³. Jednotkové ÚVN jsou zde 247,69 Kč/m³. U tohoto Porovnání je 90 % kalkulovaných ÚVN tvořeno kalkulační položkou ř. 4.4 Prostředky obnovy VIM, která je vykázána ve výši 6,42 mil. Kč. Veškeré nákladové položky jsou v tomto Porovnání vyplněny zcela totožně ve sloupci Skutečnosti jako ve sloupci Kalkulace, kalkulační zisk je nulový. Zřejmě se jedná o Porovnání, kde nejsou uvedeny veškeré související náklady v plné výši. V tabulce níže jsou zobrazena Porovnání s cenou pro stočné vyšší než 1,5násobek průměru ceny pro stočné Porovnání splňujících vybraná kritéria (viz kapitola 5.7.7).

Provozovatel a IČO	Vlastník a IČO	Pro místo	Cena pro stočné (Kč/m ³)
Obec Kladruby nad Labem 00273767	Obec Kladruby nad Labem 00273767	Kladruby nad Labem	247,69
Obec Čimelice 00249599	Obec Čimelice 00249599	obec Čimelice	208,56
Obec Vrchoslavice 00288942	Obec Vrchoslavice 00288942	Vrchoslavice	113,57
Městys Žehušice 00236683	Městys Žehušice 00236683	Žehušice	113,18
Obec Šenov u Nového Jičína 60798432	Obec Šenov u Nového Jičína 60798432; Pavel Toman 00000000	Tlaková kanalizace	103,34
Město Bohumín 00297569	Město Bohumín 00297569	Bohumín	90,30
Obec Němčice 00665169	Obec Němčice 00665169	Němčice	86,00
Obec Citov 00301116	Obec Citov 00301116	citov	80,13
Obec Moraveč 00248673	Obec Moraveč 00248673	Moraveč	73,44
Obec Horka I 00640344	Obec Horka I 00640344	obec Horka	73,14
Technické služby Dolnobřežanska, s.r.o. 03711617	Obec Vestec 00507644	Vestec ZÓNA 2	71,00
Obec Bochoř 00301051	Obec Bochoř 00301051	obec Bochoř	68,59
Obec Nepřevázka 00238333	Obec Nepřevázka 00238333	Obec Nepřevázka	68,07
Obec Hodice 00285862	Obec Hodice 00285862	Obecní vodovod obce Hodice	65,94
Obec Dolany 00273490	Obec Dolany 00273490	Dolany	65,80
Severočeské vodovody a kanalizace, a.s. 49099451	Město Verneřice 00261742	Verneřice	65,47
Obec Nový Vestec 00240541	Obec Nový Vestec 00240541	Nový Vestec	64,97
Městys Kněžves 00243868	Městys Kněžves 00243868	etapa I 2017	64,91
Obec Horní Dubenky 00285889	Obec Horní Dubenky 00285889	Horní Dubenky	62,84
Obec Násedlovice 00285153	Obec Násedlovice 00285153	Násedlovice	61,92
Devět křížů 65264908	Obec Přibyslavice 00637548	Přibyslavice	61,28
STAVOKOMPLET spol.s r.o. 47052945	Obec Káraný 00510530	Káraný	59,90
Ing. Josef Jesch, CSc. 41573889	PAFRA s.r.o. 25713442	Rohlenka	59,62
Obec Jezernice 70040915	Obec Jezernice 70040915	Jezernice	58,99
ČEPRO, a.s. 60193531	ČEPRO, a.s. 60193531	Cerekvice nad Bystřicí	58,60
Obec Urbanice 00528986	Obec Urbanice 00528986	obec Urbanice	57,39
Obec Jindřichov 00296074	Obec Jindřichov 00296074	Jindřichov	56,07
VODÁRENSKÁ AKCIOVÁ SPOLEČNOST, a.s. 49455842	Obec Lhota Rapotina 00841803	Obec Lhota Rapotina	56,00
Obec Křečhoř 00235521	Obec Křečhoř 00235521	obec Křečhoř	53,99
Vodovody a kanalizace Beroun, a.s. 46356975	S.O.N.Y International Proprietary Limited 00033010; Obec Trnová 00640701	Trnová	53,66

Následující tabulka obsahuje Porovnání s podílem kalkulačního zisku na ÚVN vyšším než 1,5násobek hodnoty mediánu skupiny z Porovnání s kladným ziskem. Nejvyšší podíl zisku na

ÚVN vykazuje provozovatel obec Pohled. Jednotkové ÚVN zde činí 0,23 Kč/m³ a cena pro stočné 6 Kč/m³. Náklady u tohoto Porovnání patrně nejsou vykázány v plné výši.

Provozovatel a IČO	Vlastník a IČO	Pro místo	Kalkulační zisk (mil. Kč)	Podíl kalkulačního zisku na ÚVN (%)
Obec Pohled 00268062	Obec Pohled 00268062	Pohled	0,579	2 542,32
Obec Bohdalice - Pavlovice 00291641	Obec Bohdalice - Pavlovice 00291641	Bohdalice	0,185	286,09
Městys Havlíčkova Borová 00267431	Městys Havlíčkova Borová 00267431	Havlíčková Borová	0,438	249,39
Obec Hříšice 00246794	Obec Hříšice 00246794	Hříšice	0,115	245,73
Obec Maleč 00267856	Obec Maleč 00267856	Maleč	0,590	213,03
Obec Kojčice 00511315	Obec Kojčice 00511315	Kojčice	0,023	186,64
Obec Štáblovice 00635448	Obec Štáblovice 00635448	Štáblovice	0,267	133,07
Obec Horní Studénky 00635944	Obec Horní Studénky 00635944	H.Studénky kanalizace a čov	0,344	93,73
Obec Plavsko 00512699	Obec Plavsko 00512699	Plavsko	0,019	92,42
Severočeské vodovody a kanalizace, a.s. 49099451	Obec Janov Nad Nisou 00262358; Baboon reality, s.r.o. 25421158	Janov n. Nisou	0,339	89,89
Obec Nová Pec 00250619	Obec Nová Pec 00250619	Obec Nová Pec	0,266	88,87
Slovácké strojírný, akciová společnost 00008702	Slovácké strojírný, akciová společnost 00008702	MEP POSTŘELMOV	0,015	82,84
Město Plasy 00258245	Město Plasy 00258245	Plasy	0,098	79,94
Obec Dalečín 00294179	Obec Dalečín 00294179	Dalečín	0,230	73,74
OP papírna, s.r.o. 25128612	OP papírna, s.r.o. 25128612	OP papírna	0,337	73,21
Obec Pluhův Žďár 00247260	Obec Pluhův Žďár 00247260	Pluhův Žďár a m.č.	0,053	65,94
Správa majetku obce Lovčice, příspěvková organizace 75156903	Obec Lovčice 00285072	Lovčice	0,247	65,29
VoKa - ekologické stavby, spol. s r.o. 46680331	Městys Nová Cerekev 00248720	Nová Cerekev-místní části	0,024	65,22
Obec Hradčovice 00290963	Obec Hradčovice 00290963	Hradčovice	0,104	63,71
Obec Kučerov 00291978	Obec Kučerov 00291978	Obec Kučerov	0,040	61,69
Obec Záblatí 00250848	Obec Záblatí 00250848	Záblatí	0,075	60,48
Obec Křoví 00545406	Obec Křoví 00545406	Křoví	0,158	55,93
Armádní Servisní, příspěvková organizace 60460580	Obec Hlavenec 00474177; Armádní Servisní, příspěvková organizace 60460580	ČOV Hlavenec	0,168	53,53
VODOS s.r.o. 47538457	Obec Pašinka 00639711	390 Pašinka	0,109	51,01
Město Stráž nad Nežárkou 00247502	Město Stráž nad Nežárkou 00247502	Město Stráž nad Nežárkou	0,272	48,28
Obec Vlkoš 00600865	Obec Vlkoš 00600865	Vlkoš	0,382	48,00
Městys Česká Bělá 00267279	Městys Česká Bělá 00267279	Česká Bělá, Cibotín	0,353	46,45
Obec Předhradí 00654621	Obec Předhradí 00654621	Předhradí	0,101	46,13
VODÁRNA PLZEŇ a.s. 25205625	Mayfield Plzeň s.r.o. 25607049; Obec Úherce 00258601; ENH Czech, s.r.o. 24308021; atd.	Úherce	0,424	45,53
Obec Stará Ves 00636584	Obec Stará Ves 00636584	Stará Ves	0,128	41,01
Obec Bochoř 00301051	Obec Bochoř 00301051	obec Bochoř	0,720	39,59
Vodovody a kanalizace Beroun, a.s. 46356975	S.O.N.Y International Proprietary Limited 00033010; Obec Trnová 00640701	Trnová	0,286	38,04
Slovácké vodárny a kanalizace, a.s. 49453866	Obec Bílovice 00290793	Bílovice - OPŽP	0,540	36,54
Obec Kameničky 00270245	Obec Kameničky 00270245	Kameničky	0,119	35,99
VODOS s.r.o. 47538457	Městys Plaňany 00235636	300 Plaňany	0,472	35,30
Obec Hluboké Mašůvky 00292770	Obec Hluboké Mašůvky 00292770	Hluboké Mašůvky	0,261	35,00
ČEVAK a.s. 60849657	Obec Líštany 00258067	Líštany	0,144	34,79
Čistírna odpadních vod Pelhřimov s.r.o. 04605683	Město Pelhřimov 00248801	Pelhřimov-obce-S	0,045	34,49
Obec Dětenice 00271471	Obec Dětenice 00271471	Dětenice	0,342	34,45
ČEVAK a.s. 60849657	Obec Soběnkury 00257222	Soběnkury	0,045	33,78
Obec Radějovice 00240672	Obec Radějovice 00240672	Radějovice obec	0,125	31,57
ČEVAK a.s. 60849657	Obec Dolní Lukavice 00256561	Dolní Lukavice	0,149	29,71
Obec Dešná 00246492	Obec Dešná 00246492	Dešná a m.č.	0,043	28,20
1. SčV, a.s. 47549793	Obec Mochov 00240486	Mochov	0,313	26,27
Městys Libice nad Doubravou 00267791	Městys Libice nad Doubravou 00267791	Libice nad Doubravou	0,056	26,04
Obec Sobiňov 00268275	Obec Sobiňov 00268275	Sobiňov	0,090	25,77
ČEVAK a.s. 60849657	Obec Úsilné 00581909	Úsilné	0,094	24,18
Obec Bohuslávky 00636142	Obec Bohuslávky 00636142	Bohuslávky	0,008	23,94
VoKa - ekologické stavby, spol. s r.o. 46680331	Obec Senožaty 00249050	Senožaty	0,158	23,38
KMS KRASLICKÁ MĚSTSKÁ SPOLEČNOST s.r.o. 25241800	Město Kraslice 00259438	Zelená Hora Tisová Hraničná	0,100	22,79
Obec Plav 00581861	Obec Plav 00581861	Plav	0,032	21,84
ČEVAK a.s. 60849657	ČEVAK a.s. 60849657; Obec Hlincová Hora 00581321	Hlincová Hora	0,100	21,50

Provozovatel a IČO	Vlastník a IČO	Pro místo	Kalkulační zisk (mil. Kč)	Podíl kalkulačního zisku na ÚVN (%)
Obec Vraclav 00279749	Obec Vraclav 00279749	Vraclav	0,042	21,17
Obec Mostek 00278157	Obec Mostek 00278157	Mostek	0,142	20,46
ČEVAK a.s. 60849657	Obec Střelské Hoštice 00251844	Střelské Hoštice	0,118	20,28
Obec Lazníky 00301451	Obec Lazníky 00301451	Lazníky	0,094	20,15
Vojenská lázeňská a rekreační zařízení 00000582	Vojenská lázeňská a rekreační zařízení 00000582	Vojenská zotavovna Ovčárna pod Pradědem.Malá Morávka	0,061	19,98
STAVOKOMPLET spol.s r.o. 47052945	Obec Postřizín 00240621; TE.Capital Investment a.s. 28223012	Postřizín	0,240	19,60
KANALIZACE A VODOVODY Starý Plzenec, a. s. 61778079	Obec Štěnovický Borek 00574040	Štěnovický Borek	0,075	19,17
ČEVAK a.s. 60849657	Obec Svätý Jan nad Malší 00245488	Svätý Jan nad Malší	0,048	19,08
Obec Dolní Životice 00635570	Obec Dolní Životice 00635570	ČOV	0,148	19,05
Vodovody a kanalizace Beroun, a.s. 46356975	Obec Tachlovice 00233871	Tachlovice	0,177	19,02
ČEVAK a.s. 60849657	Obec Vacov 00250783	Vacov	0,185	18,70
ČEVAK a.s. 60849657	Obec Lužnice 00477311	Lužnice	0,079	18,35
VODOS s.r.o. 47538457	Obec Ratboř 00235695	310 Ratboř	0,088	17,84
ČEVAK a.s. 60849657	Město Sedlice 00251755	Sedlice	0,118	17,49
ČEVAK a.s. 60849657	Obec Záchlumí 00573621	Záchlumí	0,124	17,35
ČEVAK a.s. 60849657	Obec Libnič 00581445	Libnič	0,052	17,30
ČEVAK a.s. 60849657	Obec Čejetice 00251054	Čejetice	0,071	16,77
VODOS s.r.o. 47538457	Obec Krakovany 00235504	SOUČET 040 Krakovany 1-6/2017 + 040 Krakovany 7-12/2017	0,144	16,73
Obec Linhartice 00276936	Obec Linhartice 00276936	Linhartice	0,088	16,43
ČEPRO, a.s. 60193531	ČEPRO, a.s. 60193531	Cerekvice nad Bystřicí	0,324	16,26
VODOSPOL s. r. o. 48365351	Město Strážov 00256102	Strážov	0,078	16,18
Město Nasavrky 00270580	Město Nasavrky 00270580	Nasavrky, Podlíšťany	0,059	15,82
Obec Rašovice 00292265	Obec Rašovice 00292265	Rašovice	0,074	15,50
VaK Zápy, s.r.o. 47544511	Obec Sluhy 00240753	Obec Sluhy	0,136	15,50
VODOS s.r.o. 47538457	Obec Hlízov 00640336	420 Hlízov	0,083	15,14
ČEVAK a.s. 60849657	Obec Sedlec 00245411	Sedlec	0,100	15,09
ČEVAK a.s. 60849657	Obec Choustník 00252361	Choustník	0,570	15,00
ČEVAK a.s. 60849657	Obec Lužany 00256897	Lužany	0,085	15,00
ČEVAK a.s. 60849657	Obec Česká Bříza 00257630	Česká Bříza	0,053	15,00
ČEVAK a.s. 60849657	Město Mirovice 00249840	Mirovice	0,107	14,88
Vodohospodářská společnost ČERLINKA s.r.o. 47150904	Obec Hnojice 00298921	Hnojice	0,072	14,87
Vodovody a kanalizace Beroun, a.s. 46356975	Obec Vráž 00233994	Vráž	0,165	14,72
ČEVAK a.s. 60849657	Obec Písečné 00247227	Písečné	0,031	14,67
P R A V E S, spol. s r.o. 18230547	Obec Postřekov 00253685	Postřekov	0,090	14,55
Obec Chromeč 00636100	Obec Chromeč 00636100	Chromeč	0,168	14,29
KANALIZACE A VODOVODY Starý Plzenec, a. s. 61778079	Město Kasejovice 00256731	Kasejovice	0,116	14,10

5.7.6 Environmentální ukazatele

Na kanalizační stoky skupiny je připojeno 442,23 tis. obyvatel. Z toho 349,76 tis. obyvatel je připojeno na kanalizační síť vedoucí na ČOV a 92,47 tis. obyvatel na síť vedoucí přímo do vodního recipientu. Celkový objem fakturované odvedené odpadní vody činil 18,94 mil. m³. Na ČOV bylo odvedeno průměrně za skupinu 77,53 % z celkem vyprodukovaných odpadních vod. Celkem za skupinu bylo v souvisejících VÚME vykázáno 519 ČOV.

Nedílnou součástí odpadních vod je vznik čistírenských kalů. Při hodnocení provozovatelských subjektů jsou upřednostněny ty způsoby likvidace kalů, které nejméně zatěžují životní prostředí. Těmi jsou kompostování, rekultivace a přímá aplikace kalů na zemědělské půdě. V ČOV náležitých k Porovnáním této skupiny bylo vyprodukováno celkem

12,10 tis. tun sušiny. O tom, jak byla tato sušina zlikvidována, vypovídají následující tabulka a graf. Je třeba zdůraznit, že tyto údaje nezahrnují kaly z odpadní vody předané k čištění jiným subjektům, ale pouze kaly z ČOV, které byly na Porovnání uvedeny jako související s cenou. Ve 125 případech nebyl ve VÚPE uveden žádný způsob nakládání s kaly.

Způsob nakládání s kaly - využití a zneškodnění kalu	Počet Porovnání	Celkem tun sušiny
Přímá aplikace na zemědělské a lesní půdě	33	242,48
Kompostování	66	7 667,05
Skládkování	55	714,24
Spalování	4	1 205,63
Rekultivace	18	240,57
Převoz do jiné ČOV ke zpracování	245	2 015,46
žádný způsob	125	-



5.7.7 Porovnání splňující vybraná kritéria

Pro hodnocení Porovnání z pohledu plnění cílů regulace byly stanoveny mezní hodnoty vybraných ukazatelů (kritérií), které by měly znamenat zabezpečení samofinancovatelnosti provozování a obnovy VIM při přiměřené ceně. Způsob stanovení těchto hodnot je uveden v kapitole 2.2. Následující tabulka uvádí konkrétní hodnoty kritérií pro tuto skupinu.

Operační koeficient	$1 \leq OKF \leq 1,5$
Cena pro stočné	= 40% až 60% percentil Porovnání splňujících podmínku pro OKF (tj. 33,00 až 37,94 Kč/m ³)
Podíl čištěných odpadních vod	≥ průměr skupiny, tj. 77,53 %
Jednotkové náklady	≥ 3,70 Kč/m ³ (tj. než 10 % percentil údajů za rok 2016)

Uvedená kritéria splnilo na 9 Porovnáních následujících 9 provozovatelských subjektů.

Provozovatel a IČO	Vlastník a IČO	Pro místo
ČEVAK a.s. 60849657	Město Černošín 00259772	Černošín
Městys Česká Bělá 00267279	Městys Česká Bělá 00267279	Česká Bělá, Cibotín
Městys Vraný 00235121	Městys Vraný 00235121	Městys Vraný
Obec Horní Podluží 00524221	Obec Horní Podluží 00524221	Horní Podluží
Obec Roudné 00245372	Obec Roudné 00245372	kanalizace

Provozovatel a IČO	Vlastník a IČO	Pro místo
Severočeské vodovody a kanalizace, a.s. 49099451	Město Špindlerův Mlýn 00278343; Severočeské vodovody a kanalizace, a.s. 49099451; Ing. Martina Tomášková 64238873; atd.	Špindlerův Mlýn
VODOS s.r.o. 47538457	Městys Plaňany 00235636	300 Plaňany
Vodovody a kanalizace Beroun, a.s. 46356975	Obec Tachlovice 00233871	Tachlovice
Vojenská lázeňská a rekreační zařízení 00000582	Vojenská lázeňská a rekreační zařízení 00000582	Vojenská zotavovna Ovčárna pod Pradědem.Malá Morávka

Následující tabulka uvádí průměrné hodnoty uvedených kritérií a dalších dvou ukazatelů, které dosáhly výše uvedené subjekty, a dále jejich 10% percentily a mediány ve skupině.

Kritérium	Průměr z Porovnání splňujících kritéria	Medián	10% percentil
Operační koeficient (-)	1,10	0,54	0,10
Cena pro stočné (Kč/m ³)	35,71	25,21	2,63
Podíl čištěných odpadních vod (%)	100,00	100,00	0,00
Podíl generovaných prostředků na obnovu a rozvoj k hodnotě VIM (%)	2,84	0,21	0,00
Vypouštěné OV včetně srážkových na 1 pracovníka (tis. m ³ /prac.)	65,16	43,75	11,48
Jednotkové náklady (Kč/m ³)	31,17	28,36	5,87

V níže uvedeném grafu je průměr hodnot výše uvedených ukazatelů z Porovnání splňujících vybraná kritéria porovnán s 10% percentilem a mediánem skupiny. Z grafu je názorně vidět, že mediány ukazatelů všech Porovnání ve skupině jsou téměř ve všech ukazatelích nižší než průměr z Porovnání splňujících vybraná kritéria. Hodnoty 10% percentilu jsou u dvou ukazatelů nulové, poukazují na extrémní skupiny, případně nedostatečné vykazování nákladových položek (např. oprav VIM).

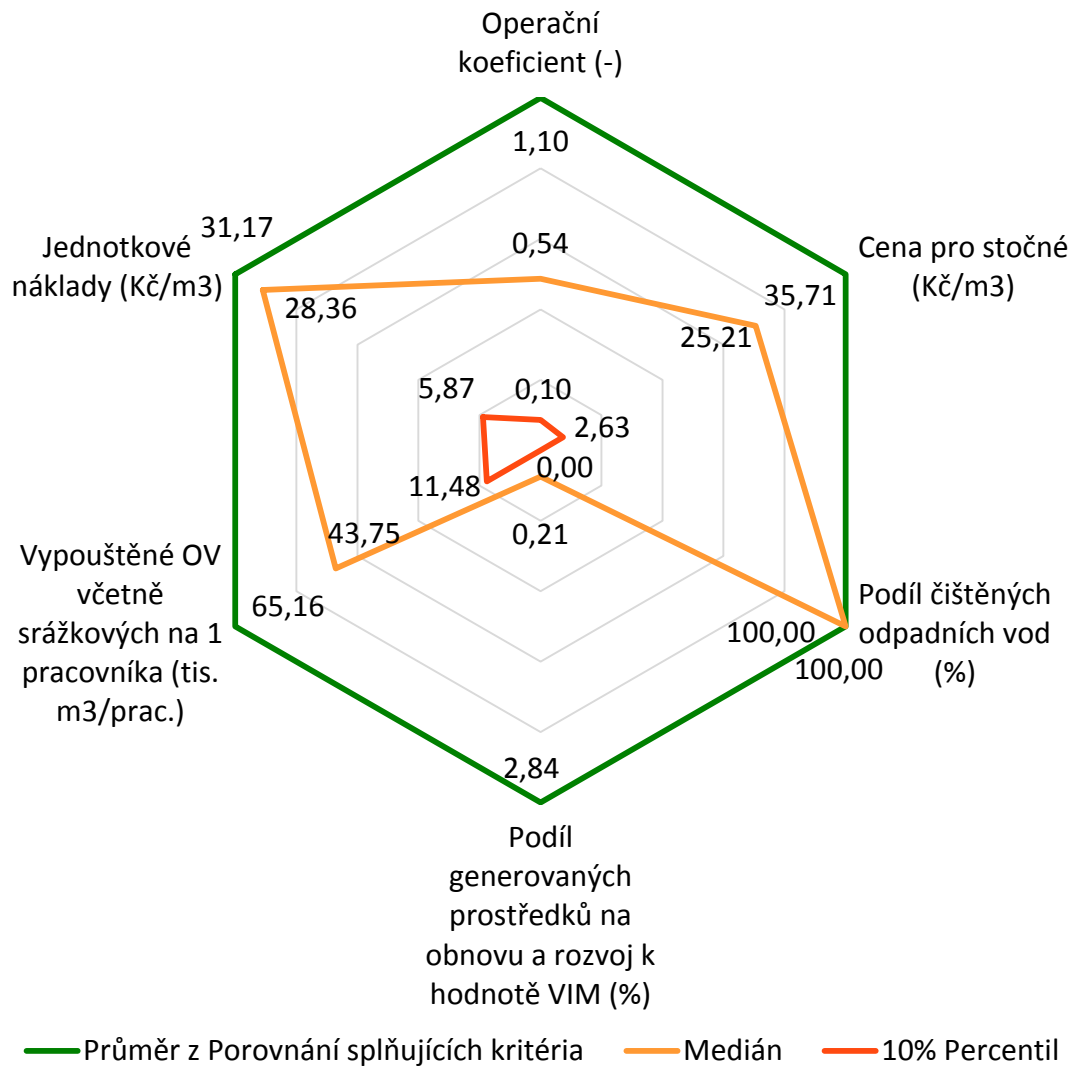

5.7.8 Seznam provozovatelských subjektů

Provozovatel a IČO	Vlastník a IČO	Pro místo	Počet obyvatel připojených na stokovou síť, odvedeno na ČOV+VV	Skupina (provozovatelský BM)
1. SčV, a.s. 47549793	Obec Břežany li 00235288	Břežany II	770	VII.skupina(>300př.ob.)
1. SčV, a.s. 47549793	Obec Dobřejovice 00240141	Dobřejovice	742	VII.skupina(>300př.ob.)
1. SčV, a.s. 47549793	Obec Dublovice 00242195	Dublovice	684	VII.skupina(>300př.ob.)
1. SčV, a.s. 47549793	Obec Herink 00640140; OPTREAL, spol. s r.o. 25098420; Fare Invest a.s. 27624072	Herink	394	VII.skupina(>300př.ob.)
1. SčV, a.s. 47549793	Obec Kosova Hora 00242471	Kosova Hora	820	VII.skupina(>300př.ob.)
1. SčV, a.s. 47549793	TRIPS, spol. s r.o. 62418360; Družstvo Křenice 27599621; Ekologické Křenice u Prahy z.s. 26666197; Obec Křenice 00640182	Křenice	744	VII.skupina(>300př.ob.)
1. SčV, a.s. 47549793	Obec Mochov 00240486	Mochov	937	VII.skupina(>300př.ob.)
1. SčV, a.s. 47549793	Obec Petrovice 00243027	Petrovice	711	VII.skupina(>300př.ob.)
1. Vodohospodářská společnost, s.r.o. 47551917	Obec Dolany nad Vltavou 00241199	Dolany	400	VII.skupina(>300př.ob.)

Provozovatel a IČO	Vlastník a IČO	Pro místo	Počet obyvatel připojených na stokovou síť, odvedeno na ČOV+VV	Skupina (provozovatelský BM)
1. Vodohospodářská společnost, s.r.o. 47551917	Obec Kněževés 00241377; Obec Tuchoměřice 00241750	Kněževés	550	VII.skupina(>300př.ob.)
1. Vodohospodářská společnost, s.r.o. 47551917	Městská část Praha-Přední Kopanina 00241571	MČ Praha-Přední Kopanina	478	VII.skupina(>300př.ob.)
1. Vodohospodářská společnost, s.r.o. 47551917	Obec Úholičky 00640727	Úholičky	550	VII.skupina(>300př.ob.)
AH-ENERGY, s.r.o. 26910055	Regionální centrum kooperace, a.s. 26933357	Průmyslový areál 0288, Slavičín	797	VII.skupina(>300př.ob.)
AQUA Vatín, příspěvková organizace 71294902	Obec Vatín 00842362	Vodovod a Kanalizace Vatín	333	VII.skupina(>300př.ob.)
AQUACONSULT, spol. s r.o. 47536209	Obec Kosoř 00241385	Kosoř	642	VII.skupina(>300př.ob.)
AQUACONSULT, spol. s r.o. 47536209	Obec Líšnice 00241440	Líšnice	429	VII.skupina(>300př.ob.)
AQUACONSULT, spol. s r.o. 47536209	Obec Ořech 00241512	Ořech	966	VII.skupina(>300př.ob.)
AQUACONSULT, spol. s r.o. 47536209	Obec Svinaře 00233862	Svinaře	336	VII.skupina(>300př.ob.)
AQUAstop, v.o.s. 47984597	Obec Malá Morávka 00296201	Malá Morávka	612	VII.skupina(>300př.ob.)
AQUAŠUMAVA s.r.o. 64832911	Obec Bolešiny 00255246	Bolešiny	593	VII.skupina(>300př.ob.)
AQUAŠUMAVA s.r.o. 64832911	Obec Dlouhá Ves 00255416	Dlouhá Ves	400	VII.skupina(>300př.ob.)
AQUAŠUMAVA s.r.o. 64832911	Městys Chudenice 00255599	Chudenice	600	VII.skupina(>300př.ob.)
AQUAŠUMAVA s.r.o. 64832911	Město Nalžovské Hory 00255866	Nalžovské Hory	837	VII.skupina(>300př.ob.)
AQUATIC, spol. s r.o. 60737832	Městys Knínice 00280330	Knínice	649	VII.skupina(>300př.ob.)
Armádní Servisní, příspěvková organizace 60460580	Obec Hlavenec 00474177; Armádní Servisní, příspěvková organizace 60460580	ČOV Hlavenec	370	VII.skupina(>300př.ob.)
Brněnské vodárny a kanalizace, a.s. 46347275	Městys Štěpánov nad Svratkou 00295558	Městys Štěpánov nad Svratkou	594	VII.skupina(>300př.ob.)
Břežanský vodovod, s.r.o. 25592025	Obec Břežany 00292583	Břežany	895	VII.skupina(>300př.ob.)
CONMACO TECHNISERVIS s.r.o. 27136264	CONMACO TECHNISERVIS s.r.o. 27136264	Vítkovice v Krkonoších	500	VII.skupina(>300př.ob.)
ČEPRO, a.s. 60193531	ČEPRO, a.s. 60193531	Cerekvice nad Bystřicí	560	VII.skupina(>300př.ob.)
ČEVAK a.s. 60849657	Obec Adamov 00581160	Adamov	602	VII.skupina(>300př.ob.)
ČEVAK a.s. 60849657	Město Bělčice 00250953	Bělčice	686	VII.skupina(>300př.ob.)
ČEVAK a.s. 60849657	Městys Bernartice 00249530	Bernartice	692	VII.skupina(>300př.ob.)
ČEVAK a.s. 60849657	Městys Besednice 00245798	Besednice	614	VII.skupina(>300př.ob.)
ČEVAK a.s. 60849657	Obec Čejetice 00251054	Čejetice	433	VII.skupina(>300př.ob.)
ČEVAK a.s. 60849657	Obec Černá V Pošumaví 00245828; Petr Beneš 67652123	Černá v Pošumaví	708	VII.skupina(>300př.ob.)
ČEVAK a.s. 60849657	Město Černošín 00259772	Černošín	597	VII.skupina(>300př.ob.)
ČEVAK a.s. 60849657	Obec Česká Bříza 00257630	Česká Bříza	491	VII.skupina(>300př.ob.)
ČEVAK a.s. 60849657	Městys Čestice 00251089	Čestice	486	VII.skupina(>300př.ob.)
ČEVAK a.s. 60849657	Obec Čížová 00249602	Čížová	613	VII.skupina(>300př.ob.)
ČEVAK a.s. 60849657	Obec Dolní Dvořiště 00245844	Dolní Dvořiště	817	VII.skupina(>300př.ob.)
ČEVAK a.s. 60849657	Obec Dolní Lukavice 00256561	Dolní Lukavice	631	VII.skupina(>300př.ob.)
ČEVAK a.s. 60849657	Obec Dražice 00252239	Dražice	774	VII.skupina(>300př.ob.)
ČEVAK a.s. 60849657	Obec Novosedly nad Nežárkou 00247171; Obec Hamr 00666378	DSO Novosedly nad Nežárkou	823	VII.skupina(>300př.ob.)
ČEVAK a.s. 60849657	Obec Dubičné 00581275	Dubičné	312	VII.skupina(>300př.ob.)
ČEVAK a.s. 60849657	ČEVAK a.s. 60849657; Obec Hlincová Hora 00581321	Hlincová Hora	349	VII.skupina(>300př.ob.)
ČEVAK a.s. 60849657	Obec Holubov 00245879	Holubov	467	VII.skupina(>300př.ob.)
ČEVAK a.s. 60849657	Obec Horní Stropnice 00244929	Horní Stropnice	949	VII.skupina(>300př.ob.)
ČEVAK a.s. 60849657	Městys Hořice na Šumavě 00245909	Hořice na Šumavě	619	VII.skupina(>300př.ob.)
ČEVAK a.s. 60849657	Obec Hosín 00244937	Hosín	662	VII.skupina(>300př.ob.)
ČEVAK a.s. 60849657	Obec Hůry 00581381; Martin Hanzal 00000000	Hůry	453	VII.skupina(>300př.ob.)
ČEVAK a.s. 60849657	Obec Chanovice 00255556	Chanovice	411	VII.skupina(>300př.ob.)
ČEVAK a.s. 60849657	Obec Choustník 00252361	Choustník	430	VII.skupina(>300př.ob.)
ČEVAK a.s. 60849657	Obec Chvalšiny 00245925	Chvalšiny	965	VII.skupina(>300př.ob.)
ČEVAK a.s. 60849657	Obec Jarošov Nad Nežárkou 00246859	Jarošov nad Nežárkou	895	VII.skupina(>300př.ob.)
ČEVAK a.s. 60849657	Obec Jílovice 00245038	Jílovice	458	VII.skupina(>300př.ob.)
ČEVAK a.s. 60849657	Město Jistebnice 00252425	Jistebnice	981	VII.skupina(>300př.ob.)
ČEVAK a.s. 60849657	Obec Košice 00252468	Košice	454	VII.skupina(>300př.ob.)
ČEVAK a.s. 60849657	Obec Kyšice 00258024	Kyšice	871	VII.skupina(>300př.ob.)

Provozovatel a IČO	Vlastník a IČO	Pro místo	Počet obyvatel připojených na stokovou síť, odvedeno na ČOV+VV	Skupina (provozovatelský BM)
ČEVAK a.s. 60849657	Obec Lenora 00250538	Lenora	440	VII.skupina(>300př.ob.)
ČEVAK a.s. 60849657	Obec Libnič 00581445	Libnič	498	VII.skupina(>300př.ob.)
ČEVAK a.s. 60849657	Obec Lipí 00245160	Lipí	558	VII.skupina(>300př.ob.)
ČEVAK a.s. 60849657	Obec Lipno nad Vltavou 00245976; Sun and Snow s.r.o. 28125339; Spolek Kobylnice 26574055; STAR VILL Lipno, s.r.o. 27783324; Lipno Dreams s.r.o. 28066740	Lipno nad Vltavou	371	VII.skupina(>300př.ob.)
ČEVAK a.s. 60849657	Obec Líštiny 00258067	Líštiny	348	VII.skupina(>300př.ob.)
ČEVAK a.s. 60849657	Obec Ločenice 00245208	Ločenice	461	VII.skupina(>300př.ob.)
ČEVAK a.s. 60849657	Obec Lužany 00256897	Lužany	432	VII.skupina(>300př.ob.)
ČEVAK a.s. 60849657	Obec Lužnice 00477311	Lužnice	382	VII.skupina(>300př.ob.)
ČEVAK a.s. 60849657	Obec Merklín 00256901	Merklín	831	VII.skupina(>300př.ob.)
ČEVAK a.s. 60849657	Město Mirovice 00249840	Mirovice	780	VII.skupina(>300př.ob.)
ČEVAK a.s. 60849657	Obec Netřebice 00246018	Netřebice	358	VII.skupina(>300př.ob.)
ČEVAK a.s. 60849657	Obec Nová Ves 00581810	Nová Ves u ČB	573	VII.skupina(>300př.ob.)
ČEVAK a.s. 60849657	Obec Olešnice 00245283	Olešnice	585	VII.skupina(>300př.ob.)
ČEVAK a.s. 60849657	Obec Olešník 00245291	Olešník	692	VII.skupina(>300př.ob.)
ČEVAK a.s. 60849657	Obec Opařany 00252638	Opařany	879	VII.skupina(>300př.ob.)
ČEVAK a.s. 60849657	Obec Písečné 00247227	Písečné	323	VII.skupina(>300př.ob.)
ČEVAK a.s. 60849657	Obec Pištin 00581844	Pištin	427	VII.skupina(>300př.ob.)
ČEVAK a.s. 60849657	Obec Roudná 00252816	Roudná	465	VII.skupina(>300př.ob.)
ČEVAK a.s. 60849657	Obec Řepice 00667820	Řepice	400	VII.skupina(>300př.ob.)
ČEVAK a.s. 60849657	Obec Římov 00245402	Římov	580	VII.skupina(>300př.ob.)
ČEVAK a.s. 60849657	Obec Řípec 00667137	Řípec	301	VII.skupina(>300př.ob.)
ČEVAK a.s. 60849657	Obec Sedlec 00245411	Sedlec	381	VII.skupina(>300př.ob.)
ČEVAK a.s. 60849657	Město Sedlice 00251755	Sedlice	952	VII.skupina(>300př.ob.)
ČEVAK a.s. 60849657	Obec Soběkury 00257222	Soběkury	379	VII.skupina(>300př.ob.)
ČEVAK a.s. 60849657	Městys Stádlec 00252930	Stádlec	453	VII.skupina(>300př.ob.)
ČEVAK a.s. 60849657	Obec Staré Hodějovice 00245453	Staré Hodějovice	960	VII.skupina(>300př.ob.)
ČEVAK a.s. 60849657	Obec Střelské Hoštice 00251844	Střelské Hoštice	542	VII.skupina(>300př.ob.)
ČEVAK a.s. 60849657	Obec Lipno nad Vltavou 00245976; Sun and Snow s.r.o. 28125339; Spolek Kobylnice 26574055; STAR VILL Lipno, s.r.o. 27783324; Lipno Dreams s.r.o. 28066740	Sun and Snow	369	VII.skupina(>300př.ob.)
ČEVAK a.s. 60849657	Obec Svatý Jan nad Malší 00245488	Svatý Jan nad Malší	340	VII.skupina(>300př.ob.)
ČEVAK a.s. 60849657	Obec Tučapy 00253049	Tučapy	565	VII.skupina(>300př.ob.)
ČEVAK a.s. 60849657	Obec Úsilné 00581909	Úsilné	442	VII.skupina(>300př.ob.)
ČEVAK a.s. 60849657	Obec Vacov 00250783	Vacov	943	VII.skupina(>300př.ob.)
ČEVAK a.s. 60849657	Obec Vidov 00581917	Vidov	435	VII.skupina(>300př.ob.)
ČEVAK a.s. 60849657	Obec Vrábče 00581941	Vrábče	523	VII.skupina(>300př.ob.)
ČEVAK a.s. 60849657	Obec Všemyslice 00245666	Všemyslice	577	VII.skupina(>300př.ob.)
ČEVAK a.s. 60849657	Obec Záchlumí 00573621	Záchlumí	351	VII.skupina(>300př.ob.)
ČEVAK a.s. 60849657	Obec Žabovřesky 00245747	Žabovřesky	447	VII.skupina(>300př.ob.)
Čistírna odpadních vod Pelhřimov s.r.o. 04605683	Město Pelhřimov 00248801	Pelhřimov-obce-S	956	VII.skupina(>300př.ob.)
D + V STAVOS s.r.o. 46967044	Městys Běhařovice 00292478	Běhařovice	362	VII.skupina(>300př.ob.)
Devět křížů 65264908	Obec Příbyslavice 00637548	Příbyslavice	425	VII.skupina(>300př.ob.)
Dobrovolný svazek obcí Povaloví 72549921	Dobrovolný svazek obcí Povaloví 72549921	Uhřetice	538	VII.skupina(>300př.ob.)
DSO Věstonice - likvidace odpadních vod 70960691	DSO Věstonice - likvidace odpadních vod 70960691	Dolní a Horní Věstonice	730	VII.skupina(>300př.ob.)
EKOZIS spol. s r. o. 41031024	Obec Lukavice 00302961	Lukavice,Vlachov,Slavoňov	843	VII.skupina(>300př.ob.)
Elektrárna Dětmorovice a.s. 29452279	Elektrárna Dětmorovice a.s. 29452279	Dětmorovice	480	VII.skupina(>300př.ob.)
Hájek - Kozlanský HAK s.r.o. 26825180	Obec Kolšov 00302791	Kolšov	730	VII.skupina(>300př.ob.)
Chodské vodárny a kanalizace, a.s. 49788761	Obec Babylon 00572551	Babylon	302	VII.skupina(>300př.ob.)
Chodské vodárny a kanalizace, a.s. 49788761	Obec Blížejov 00253243	Blížejov	741	VII.skupina(>300př.ob.)
Chodské vodárny a kanalizace, a.s. 49788761	Obec Česká Kubice 00253294	Česká Kubice	682	VII.skupina(>300př.ob.)
Chodské vodárny a kanalizace, a.s. 49788761	Město Hostouň 00253391; Chodské vodárny a kanalizace, a.s. 49788761	Hostouň	937	VII.skupina(>300př.ob.)
Chodské vodárny a kanalizace, a.s. 49788761	Obec Chodská Lhota 00572543	Chodská Lhota	339	VII.skupina(>300př.ob.)

Provozovatel a IČO	Vlastník a IČO	Pro místo	Počet obyvatel připojených na stokovou síť, odvedeno na ČOV+VV	Skupina (provozovatelský BM)
Chodské vodárny a kanalizace, a.s. 49788761	Městys Koloveč 00253481	Koloveč	936	VII.skupina(>300př.ob.)
Chodské vodárny a kanalizace, a.s. 49788761	Obec Meclov 00253553	Meclov	588	VII.skupina(>300př.ob.)
Chodské vodárny a kanalizace, a.s. 49788761	Obec Mrákov 00253618	Mrákov	926	VII.skupina(>300př.ob.)
I.T.V. CZ s.r.o. 25675109	Obec Zvánovice 00241075	Kunice	432	VII.skupina(>300př.ob.)
Ing. Josef Jesch, CSc. 41573889	PAFRA s.r.o. 25713442	Rohlenka	350	VII.skupina(>300př.ob.)
JUBAR PLUS CZ, s.r.o. 04915712	Obec Stonava 00297658	Stonava	906	VII.skupina(>300př.ob.)
Kanalizace a voda Křivoklátsko 75109191	Kanalizace a voda Křivoklátsko 75109191	Obec Ruda	720	VII.skupina(>300př.ob.)
KANALIZACE A VODOVODY Starý Plzenec, a. s. 61778079	Obec Dnešice 00256544	Dnešice	534	VII.skupina(>300př.ob.)
KANALIZACE A VODOVODY Starý Plzenec, a. s. 61778079	Obec Druztová 00257729	Druztová	770	VII.skupina(>300př.ob.)
KANALIZACE A VODOVODY Starý Plzenec, a. s. 61778079	Obec Horšice 00256609	Horšice	302	VII.skupina(>300př.ob.)
KANALIZACE A VODOVODY Starý Plzenec, a. s. 61778079	Obec Kařez 00258806	Kařez	353	VII.skupina(>300př.ob.)
KANALIZACE A VODOVODY Starý Plzenec, a. s. 61778079	Město Kasejovice 00256731	Kasejovice	764	VII.skupina(>300př.ob.)
KANALIZACE A VODOVODY Starý Plzenec, a. s. 61778079	Obec Letiny 00256820	Letiny	365	VII.skupina(>300př.ob.)
KANALIZACE A VODOVODY Starý Plzenec, a. s. 61778079	Obec Letkov 00574155	Letkov	482	VII.skupina(>300př.ob.)
KANALIZACE A VODOVODY Starý Plzenec, a. s. 61778079	Obec Příchovice 00257133	Příchovice	793	VII.skupina(>300př.ob.)
KANALIZACE A VODOVODY Starý Plzenec, a. s. 61778079	Obec Štěnovický Borek 00574040	Štěnovický Borek	370	VII.skupina(>300př.ob.)
KANALIZACE A VODOVODY Starý Plzenec, a. s. 61778079	Traťová strojná společnost, a.s. 27467295; KANALIZACE A VODOVODY Starý Plzenec, a. s. 61778079	TSS -Sedlec	421	VII.skupina(>300př.ob.)
KANALIZACE A VODOVODY Starý Plzenec, a. s. 61778079	Obec Zdemyslice 00257451	Zdemyslice	522	VII.skupina(>300př.ob.)
Kanalizace Bečva s.r.o. 04508700	Dobrovolný svazek obcí Prostřední Bečva a Horní Bečva 72546310	Horní a Prostřední Bečva	700	VII.skupina(>300př.ob.)
KMS KRASLICKÁ MĚSTSKÁ SPOLEČNOST s.r.o. 25241800	Město Kraslice 00259438	Zelená Hora Tisová Hraničná	500	VII.skupina(>300př.ob.)
KRAZZER s.r.o. 28598547	Obec Bohuslavice 00302384	Bohuslavice- odpadní voda	510	VII.skupina(>300př.ob.)
MěPOS, příspěvková organizace 00562238	Město Šenov 00297291	Kanalizace Šenov sever - rozšíření kanalizační sítě	404	VII.skupina(>300př.ob.)
MěPOS, příspěvková organizace 00562238	Město Šenov 00297291	Vodovod Lapačka a Alejský dvůr - kanalizační stoky	350	VII.skupina(>300př.ob.)
Město Bílovec 00297755	Město Bílovec 00297755	Kanalizace v místních částech Města Bílovec	892	VII.skupina(>300př.ob.)
Město Bohumín 00297569	Město Bohumín 00297569	Bohumín	901	VII.skupina(>300př.ob.)
Město Dolní Benešov 00299979	Město Dolní Benešov 00299979	Zábřeh	702	VII.skupina(>300př.ob.)
Město Fulnek 00297861	Město Fulnek 00297861	Kanalizace Opavská, Polní, Lukavec, Děrné, Jestřábí	938	VII.skupina(>300př.ob.)
Město Hartmanice 00255467	Město Hartmanice 00255467	Hartmanice	600	VII.skupina(>300př.ob.)
Město Jistebnice 00252425	Město Jistebnice 00252425	Jistebnice - Makov.Vlásenice. Božejovice, Padařov	411	VII.skupina(>300př.ob.)
Město Krásno 00573167	Město Krásno 00573167	Krásno	581	VII.skupina(>300př.ob.)
Město Kravaře 00300292	Město Kravaře 00300292	Kravaře	452	VII.skupina(>300př.ob.)
Město Mnichovo Hradiště 00238309	Město Mnichovo Hradiště 00238309	Veselá	518	VII.skupina(>300př.ob.)
Město Nasavrky 00270580	Město Nasavrky 00270580	Nasavrky, Podlíšťany	433	VII.skupina(>300př.ob.)
Město Plasy 00258245	Město Plasy 00258245	Plasy	608	VII.skupina(>300př.ob.)
Město Rychnov nad Kněžnou 00275336	Město Rychnov nad Kněžnou 00275336	Roverň, Dlouhá Ves	326	VII.skupina(>300př.ob.)
Město Stráž nad Nežárkou 00247502	Město Stráž nad Nežárkou 00247502	Město Stráž nad Nežárkou	600	VII.skupina(>300př.ob.)
Město Valašské Klobouky 00284611	Město Valašské Klobouky 00284611	Lipina, Smolina, Mirošov	460	VII.skupina(>300př.ob.)
Město Všeruby 00258512	Město Všeruby 00258512	Všeruby	890	VII.skupina(>300př.ob.)
Město Ždírec nad Doubravou 00268542	Město Ždírec nad Doubravou 00268542	Místní části	545	VII.skupina(>300př.ob.)
Městys Bojanov 00269867	Městys Bojanov 00269867	Bojanov	381	VII.skupina(>300př.ob.)
Městys Česká Bělá 00267279	Městys Česká Bělá 00267279	Česká Bělá, Cibotín	964	VII.skupina(>300př.ob.)

Provozovatel a IČO	Vlastník a IČO	Pro místo	Počet obyvatel připojených na stokovou síť, odvedeno na ČOV+VV	Skupina (provozovatelský BM)
Městys Dolní Cerekev 00285765	Městys Dolní Cerekev 00285765	Dolní Cerekev - Spělov	504	VII.skupina(>300př.ob.)
Městys Doubravník 00294268	Městys Doubravník 00294268	Doubravník	770	VII.skupina(>300př.ob.)
Městys Havlíčkova Borová 00267431	Městys Havlíčkova Borová 00267431	Havlíčková Borová	881	VII.skupina(>300př.ob.)
Městys Kněževs 00243868	Městys Kněževs 00243868	etapa I 2017	319	VII.skupina(>300př.ob.)
Městys Libice nad Doubravou 00267791	Městys Libice nad Doubravou 00267791	Libice nad Doubravou	571	VII.skupina(>300př.ob.)
Městys Litenčice 00287431	Městys Litenčice 00287431	Litenčice	350	VII.skupina(>300př.ob.)
Městys Litultovice 00300381	Městys Litultovice 00300381	Litultovice	665	VII.skupina(>300př.ob.)
Městys Louňovice pod Blaníkem 00232173	Městys Louňovice pod Blaníkem 00232173	Louňovice pod Blaníkem	653	VII.skupina(>300př.ob.)
Městys Mrákovín 00286265	Městys Mrákovín 00286265	Městys Mrákovín	745	VII.skupina(>300př.ob.)
Městys Ostrov nad Oslavou 00295035	Městys Ostrov nad Oslavou 00295035	Vodovod a ČOV a kanalizace Ostrov nad Oslavou	810	VII.skupina(>300př.ob.)
Městys Radomyšl 00251721	Městys Radomyšl 00251721	Radomyšl	919	VII.skupina(>300př.ob.)
Městys Slavětín 00265497	Městys Slavětín 00265497	Slavětín	505	VII.skupina(>300př.ob.)
Městys Sněžné 00295451	Městys Sněžné 00295451	Sněžné	628	VII.skupina(>300př.ob.)
Městys Spálov 00298387	Městys Spálov 00298387	Kanalizace a ČOV Spálov	835	VII.skupina(>300př.ob.)
Městys Stará Říše 00286648	Městys Stará Říše 00286648	Stará Říše	599	VII.skupina(>300př.ob.)
Městys Strážný 00250694	Městys Strážný 00250694	Strážný v+k	361	VII.skupina(>300př.ob.)
Městys Úsobí 00268411	Městys Úsobí 00268411	Úsobí	556	VII.skupina(>300př.ob.)
Městys Včelákov 00271128	Městys Včelákov 00271128	Včelákov	480	VII.skupina(>300př.ob.)
Městys Vraný 00235121	Městys Vraný 00235121	Městys Vraný	365	VII.skupina(>300př.ob.)
Městys Žehušice 00236683	Městys Žehušice 00236683	Žehušice	636	VII.skupina(>300př.ob.)
Mikroregion údolí Lidického potoka 70924678	Mikroregion údolí Lidického potoka 70924678	Dolany a V.Přítočno kanalizace	780	VII.skupina(>300př.ob.)
Miloš Kratochvíl 49088025	Obec Kostomlaty Pod Milešovkou 00266396	Kostomlaty pod Milešovkou	900	VII.skupina(>300př.ob.)
Modrý Projekt s.r.o. 04223721	Obec Němčičky 00283401	Němčičky	610	VII.skupina(>300př.ob.)
Modrý Projekt s.r.o. 04223721	Obec Vrbice 00283738	Vrbice	972	VII.skupina(>300př.ob.)
Montáže inženýrských sítí spol. s r.o. 43389554	Svazek obcí Dražansko a okolí 75055694; Městys Protivanov 00288675	Kanalizace Protivanov Svazek obcí Dražansko	372	VII.skupina(>300př.ob.)
Montáže inženýrských sítí spol. s r.o. 43389554	Městys Protivanov 00288675	Městys Protivanov	632	VII.skupina(>300př.ob.)
Montáže inženýrských sítí spol. s r.o. 43389554	Obec Skřípov 00600083	Skřípov	302	VII.skupina(>300př.ob.)
NEZDARA - instalatérství s.r.o. 26087235	Město Strmilov 00247511	Strmilov a místní části	765	VII.skupina(>300př.ob.)
N-systémy s.r.o. 48393193	Obec Hrabová 00636061	obec Hrabová	627	VII.skupina(>300př.ob.)
Obec Albrechtčičky 00600814	Obec Albrechtčičky 00600814	Kanalizace a ČOV Albrechtčičky	671	VII.skupina(>300př.ob.)
Obec Banín 00579441	Obec Banín 00579441	Banín	320	VII.skupina(>300př.ob.)
Obec Batňovice 00277657	Obec Batňovice 00277657	vodovod Batňovice	582	VII.skupina(>300př.ob.)
Obec Beňov 00636126	Obec Beňov 00636126	Beňov	676	VII.skupina(>300př.ob.)
Obec Bílov 48430749	Obec Bílov 48430749	Kanalizace a ČOV Bílov	554	VII.skupina(>300př.ob.)
Obec Biskupice 00283771	Obec Biskupice 00283771	Biskupice	498	VII.skupina(>300př.ob.)
Obec Bohdalice - Pavlovice 00291641	Obec Bohdalice - Pavlovice 00291641	Bohdalice	446	VII.skupina(>300př.ob.)
Obec Bohuslavice Nad Vláfí 70910731	Obec Bohuslavice Nad Vláfí 70910731	Bohuslavice nad Vláfí	347	VII.skupina(>300př.ob.)
Obec Bohuslavice U Zlína 00283789	Obec Bohuslavice U Zlína 00283789	Bohuslavice	384	VII.skupina(>300př.ob.)
Obec Bohuslávky 00636142	Obec Bohuslávky 00636142	Bohuslávky	312	VII.skupina(>300př.ob.)
Obec Bohutín 00302392	Obec Bohutín 00302392	Bohutín	757	VII.skupina(>300př.ob.)
Obec Bochoř 00301051	Obec Bochoř 00301051	obec Bochoř	982	VII.skupina(>300př.ob.)
Obec Bordovice 00600687	Obec Bordovice 00600687	Bordovice	594	VII.skupina(>300př.ob.)
Obec Bory 00294055	Obec Bory 00294055	Bory	699	VII.skupina(>300př.ob.)
Obec Boseň 00509191	Obec Boseň 00509191	Boseň	388	VII.skupina(>300př.ob.)
Obec Bouzov 00298719	Obec Bouzov 00298719	Bouzov	919	VII.skupina(>300př.ob.)
Obec Branky 00303712	Obec Branky 00303712	Branky	819	VII.skupina(>300př.ob.)
Obec Brod Nad Dyjí 00283045	Obec Brod Nad Dyjí 00283045	Brod nad Dyjí	478	VII.skupina(>300př.ob.)
Obec Březí 00640123	Obec Březí 00640123	Březí	538	VII.skupina(>300př.ob.)
Obec Březina 00280020	Obec Březina 00280020	Březina	780	VII.skupina(>300př.ob.)
Obec Březnice 48471828	Obec Březnice 48471828	Březnice	384	VII.skupina(>300př.ob.)
Obec Březník 00289132	Obec Březník 00289132	Březník	685	VII.skupina(>300př.ob.)
Obec Březová 00290858	Obec Březová 00290858	Březová	580	VII.skupina(>300př.ob.)
Obec Březová 00299880	Obec Březová 00299880	Vodovod, kanalizace, ČOV Březová	432	VII.skupina(>300př.ob.)
Obec Budišovice 00635413	Obec Budišovice 00635413	Budišovice	581	VII.skupina(>300př.ob.)

Benchmarking provozovatelských subjektů 2017

Kanalizace – skupina VII.

(počet připojených obyvatel 301 – 1000)

Provozovatel a IČO	Vlastník a IČO	Pro místo	Počet obyvatel připojených na stokovou síť, odvedeno na ČOV+VV	Skupina (provozovatelský BM)
Obec Buk 00636151	Obec Buk 00636151	Obec Buk	539	VII.skupina(>300př.ob.)
Obec Buková u Příbramě 00242012	Obec Buková u Příbramě 00242012	Buková u Příbramě	362	VII.skupina(>300př.ob.)
Obec Bukovka 00273422	Obec Bukovka 00273422	Bukovka	362	VII.skupina(>300př.ob.)
Obec Bulhary 00283088	Obec Bulhary 00283088	Bulhary	771	VII.skupina(>300př.ob.)
Obec Býkev 00236748	Obec Býkev 00236748	Býkev	436	VII.skupina(>300př.ob.)
Obec Bylany 00269905	Obec Bylany 00269905	Bylany	404	VII.skupina(>300př.ob.)
Obec Bystročice 00298735	Obec Bystročice 00298735	Bystročice	730	VII.skupina(>300př.ob.)
Obec Bystřice 00296562	Obec Bystřice 00296562	Vendryně	381	VII.skupina(>300př.ob.)
Obec Bystřice pod Lopeníkem 00290874	Obec Bystřice pod Lopeníkem 00290874	Bystřice pod Lopeníkem	306	VII.skupina(>300př.ob.)
Obec Bystřička 00303739	Obec Bystřička 00303739	Bystřička	960	VII.skupina(>300př.ob.)
Obec Býškovice 00636134	Obec Býškovice 00636134	Býškovice	410	VII.skupina(>300př.ob.)
Obec Cehnice 00251038	Obec Cehnice 00251038	Cehnice	406	VII.skupina(>300př.ob.)
Obec Cejle 00488615	Obec Cejle 00488615	Cejle	481	VII.skupina(>300př.ob.)
Obec Citov 00301116	Obec Citov 00301116	citov	525	VII.skupina(>300př.ob.)
Obec Čankovice 00485969	Obec Čankovice 00485969	Čankovice	326	VII.skupina(>300př.ob.)
Obec Částkov 00360392	Obec Částkov 00360392	Částkov	315	VII.skupina(>300př.ob.)
Obec Čehovice 00288101	Obec Čehovice 00288101	Čehovice	370	VII.skupina(>300př.ob.)
Obec Černotín 00301141	Obec Černotín 00301141	Černotín, Hluzov	738	VII.skupina(>300př.ob.)
Obec Černovice 00261831	Obec Černovice 00261831	Černovice	586	VII.skupina(>300př.ob.)
Obec Český Rudolec 00246441	Obec Český Rudolec 00246441	Obec Český Rudolec	700	VII.skupina(>300př.ob.)
Obec Čimelice 00249599	Obec Čimelice 00249599	obec Čimelice	497	VII.skupina(>300př.ob.)
Obec Čistá 00243680	Obec Čistá 00243680	Obec Čistá	680	VII.skupina(>300př.ob.)
Obec Dalečín 00294179	Obec Dalečín 00294179	Dalečín	451	VII.skupina(>300př.ob.)
Obec Daskabát 00635359	Obec Daskabát 00635359	Daskabát	597	VII.skupina(>300př.ob.)
Obec Dasný 00581224	Obec Dasný 00581224	Dasný	327	VII.skupina(>300př.ob.)
Obec Dešná 00246492	Obec Dešná 00246492	Dešná a m.č.	566	VII.skupina(>300př.ob.)
Obec Dětenice 00271471	Obec Dětenice 00271471	Dětenice	770	VII.skupina(>300př.ob.)
Obec Dětkovice 00600008	Obec Dětkovice 00600008	Dětkovice	499	VII.skupina(>300př.ob.)
Obec Dívčice 00244775	Obec Dívčice 00244775	6xkanalizace	465	VII.skupina(>300př.ob.)
Obec Dlouhá Brtnice 00373664	Obec Dlouhá Brtnice 00373664	Dlouhá Brtnice	345	VII.skupina(>300př.ob.)
Obec Dobrá Voda 00544175	Obec Dobrá Voda 00544175	Dobrá Voda	340	VII.skupina(>300př.ob.)
Obec Dobrá Voda U Hořic 00271489	Obec Dobrá Voda U Hořic 00271489	Dobrá Voda	509	VII.skupina(>300př.ob.)
Obec Dobřenice 00268721	Obec Dobřenice 00268721	Dobřenice	545	VII.skupina(>300př.ob.)
Obec Dobříč 00241172	Obec Dobříč 00241172	Obec Dobříč	323	VII.skupina(>300př.ob.)
Obec Dobříkov 00278718	Obec Dobříkov 00278718	Dobříkov	475	VII.skupina(>300př.ob.)
Obec Dolany 00273490	Obec Dolany 00273490	Dolany	385	VII.skupina(>300př.ob.)
Obec Dolní Vilémovice 00289302	Obec Dolní Vilémovice 00289302	Obec Dolní Vilémovice	358	VII.skupina(>300př.ob.)
Obec Dolní Životice 00635570	Obec Dolní Životice 00635570	ČOV	668	VII.skupina(>300př.ob.)
Obec Domanín 00284866	Obec Domanín 00284866	Domanín	935	VII.skupina(>300př.ob.)
Obec Domanín 00512966	Obec Domanín 00512966	Domanín	373	VII.skupina(>300př.ob.)
Obec Domaželice 00845132	Obec Domaželice 00845132	Domaželice	531	VII.skupina(>300př.ob.)
Obec Doubravy 00283886	Obec Doubravy 00283886	Doubravy	495	VII.skupina(>300př.ob.)
Obec Doudleby 00244813	Obec Doudleby 00244813	Doudleby	320	VII.skupina(>300př.ob.)
Obec Drahonice 00251135	Obec Drahonice 00251135	v+k	350	VII.skupina(>300př.ob.)
Obec Draženov 00253332	Obec Draženov 00253332	Draženov	404	VII.skupina(>300př.ob.)
Obec Dražovice 00291722	Obec Dražovice 00291722	Dražovice	922	VII.skupina(>300př.ob.)
Obec Drnovice 00557889	Obec Drnovice 00557889	Drnovice	415	VII.skupina(>300př.ob.)
Obec Droužkovice 00261858	Obec Droužkovice 00261858	Droužkovice	801	VII.skupina(>300př.ob.)
Obec Drozdov 00853151	Obec Drozdov 00853151	Drozdov	337	VII.skupina(>300př.ob.)
Obec Drslavice 00360597	Obec Drslavice 00360597	Drslavice	502	VII.skupina(>300př.ob.)
Obec Dubčany 00576221	Obec Dubčany 00576221	Obec Dubčany	425	VII.skupina(>300př.ob.)
Obec Dvory 00239071	Obec Dvory 00239071	Dvory	500	VII.skupina(>300př.ob.)
Obec Habrovany 00291757	Obec Habrovany 00291757	Habrovany	967	VII.skupina(>300př.ob.)
Obec Hajany 00637688	Obec Hajany 00637688	Hajany	450	VII.skupina(>300př.ob.)
Obec Halenkovice 00283932	Obec Halenkovice 00283932	Halenkovice čištěné	812	VII.skupina(>300př.ob.)
Obec Halenkovice 00283932	Obec Halenkovice 00283932	Halenkovice volné	440	VII.skupina(>300př.ob.)
Obec Haňovice 00635723	Obec Haňovice 00635723	Haňovice	377	VII.skupina(>300př.ob.)
Obec Heřmaničky 00231771	Obec Heřmaničky 00231771	Heřmaničky	468	VII.skupina(>300př.ob.)
Obec Hlubočany 00372072	Obec Hlubočany 00372072	Hlubočany	492	VII.skupina(>300př.ob.)
Obec Hlubočec 00635430	Obec Hlubočec 00635430	Kanalizace Hlubočec	571	VII.skupina(>300př.ob.)
Obec Hluboké Mašůvky 00292770	Obec Hluboké Mašůvky 00292770	Hluboké Mašůvky	780	VII.skupina(>300př.ob.)
Obec Hluboš 00242225	Obec Hluboš 00242225	Hluboš	323	VII.skupina(>300př.ob.)

Benchmarking provozovatelských subjektů 2017

Kanalizace – skupina VII.

(počet připojených obyvatel 301 – 1000)

Provozovatel a IČO	Vlastník a IČO	Pro místo	Počet obyvatel připojených na stokovou síť, odvedeno na ČOV+VV	Skupina (provozovatelský BM)
Obec Hlušice 00268763	Obec Hlušice 00268763	Hlušice - ČOV	345	VII.skupina(>300př.ob.)
Obec Hlušice 00268763	Obec Hlušice 00268763	Hlušice - kanalizace	390	VII.skupina(>300př.ob.)
Obec Hlušovice 00635677	Obec Hlušovice 00635677	Hlušovice	869	VII.skupina(>300př.ob.)
Obec Hnanice 00600351	Obec Hnanice 00600351	Hnanice	317	VII.skupina(>300př.ob.)
Obec Hnátnice 00278874	Obec Hnátnice 00278874	Hnátnice	837	VII.skupina(>300př.ob.)
Obec Hodice 00285862	Obec Hodice 00285862	Obecní vodovod obce Hodice	740	VII.skupina(>300př.ob.)
Obec Holasovice 00300080	Obec Holasovice 00300080	Holasovice	691	VII.skupina(>300př.ob.)
Obec Holovousy 00271551	Obec Holovousy 00271551	Holovousy	518	VII.skupina(>300př.ob.)
Obec Horka I 00640344	Obec Horka I 00640344	obec Horka	392	VII.skupina(>300př.ob.)
Obec Horní Dubenky 00285889	Obec Horní Dubenky 00285889	Horní Dubenky	639	VII.skupina(>300př.ob.)
Obec Horní Krupá 00267481	Obec Horní Krupá 00267481	Horní Krupá	380	VII.skupina(>300př.ob.)
Obec Horní Podluží 00524221	Obec Horní Podluží 00524221	Horní Podluží	680	VII.skupina(>300př.ob.)
Obec Horní Studénky 00635944	Obec Horní Studénky 00635944	H.Studénky kanalizace a čov	362	VII.skupina(>300př.ob.)
Obec Horní Újezd 00636274	Obec Horní Újezd 00636274	Horní Újezd	411	VII.skupina(>300př.ob.)
Obec Horní Vltavice 00250422	Obec Horní Vltavice 00250422	Horní Vltavice	350	VII.skupina(>300př.ob.)
Obec Hořepník 00248215	Obec Hořepník 00248215	Hořepník,Březina	537	VII.skupina(>300př.ob.)
Obec Hostašovice 00600725	Obec Hostašovice 00600725	vodovod a kanalizace Hostašovice	364	VII.skupina(>300př.ob.)
Obec Hostišová 00568562	Obec Hostišová 00568562	Hostišová	500	VII.skupina(>300př.ob.)
Obec Hoštejn 00302589	Obec Hoštejn 00302589	Hoštejn	419	VII.skupina(>300př.ob.)
Obec Hrabyně 00300136	Obec Hrabyně 00300136	Obec Hrabyně	818	VII.skupina(>300př.ob.)
Obec Hradčovice 00290963	Obec Hradčovice 00290963	Hradčovice	964	VII.skupina(>300př.ob.)
Obec Hrádek 00255530	Obec Hrádek 00255530	ČOV a kanalizace Hrádek	914	VII.skupina(>300př.ob.)
Obec Hracholusky 00250431	Obec Hracholusky 00250431	hracholusky v+k	314	VII.skupina(>300př.ob.)
Obec Hrobice 00568571	Obec Hrobice 00568571	Hrobice	455	VII.skupina(>300př.ob.)
Obec Hříšice 00246794	Obec Hříšice 00246794	Hříšice	331	VII.skupina(>300př.ob.)
Obec Hřivínův Újezd 00283983	Obec Hřivínův Újezd 00283983	Hřivínův Újezd	406	VII.skupina(>300př.ob.)
Obec Humburky 00268852	Obec Humburky 00268852	Humburky	406	VII.skupina(>300př.ob.)
Obec Husinec 00240231	Obec Husinec 00240231	Husinec	483	VII.skupina(>300př.ob.)
Obec Hybrálec 00543705	Obec Hybrálec 00543705	Hybrálec	374	VII.skupina(>300př.ob.)
Obec Charvátý 00635715	Obec Charvátý 00635715	Charvátý	876	VII.skupina(>300př.ob.)
Obec Chomutice 00271594	Obec Chomutice 00271594	Chomutice	611	VII.skupina(>300př.ob.)
Obec Choryně 00303844	Obec Choryně 00303844	Choryně	460	VII.skupina(>300př.ob.)
Obec Chotěvice 00277924	Obec Chotěvice 00277924	Chotěvice	666	VII.skupina(>300př.ob.)
Obec Chotusice 00236128	Obec Chotusice 00236128	Chotusice	717	VII.skupina(>300př.ob.)
Obec Chožov 00265004	Obec Chožov 00265004	Chožov, Třtěno, Mnichovský Týnec	543	VII.skupina(>300př.ob.)
Obec Chroboly 00250465	Obec Chroboly 00250465	Chroboly, Záhoří, Leptač	318	VII.skupina(>300př.ob.)
Obec Chromeč 00636100	Obec Chromeč 00636100	Chromeč	560	VII.skupina(>300př.ob.)
Obec Jakubčovice nad Odrou 60798483	Obec Jakubčovice nad Odrou 60798483	Kanalizace Jakubčovice nad Odrou	475	VII.skupina(>300př.ob.)
Obec Jamné 00285960	Obec Jamné 00285960	Jamné	521	VII.skupina(>300př.ob.)
Obec Jeníkovic 00653454	Obec Jeníkovic 00653454	Jeníkovic	415	VII.skupina(>300př.ob.)
Obec Jesenice 00242373	Obec Jesenice 00242373	Jesenice	409	VII.skupina(>300př.ob.)
Obec Jevišovka 00600172	Obec Jevišovka 00600172	obec Jevišovka	631	VII.skupina(>300př.ob.)
Obec Jezbořice 00273732	Obec Jezbořice 00273732	Jezbořice	365	VII.skupina(>300př.ob.)
Obec Jezernice 70040915	Obec Jezernice 70040915	Jezernice	445	VII.skupina(>300př.ob.)
Obec Jindřichov 00296074	Obec Jindřichov 00296074	Jindřichov	886	VII.skupina(>300př.ob.)
Obec Jindřichov 00301345	Obec Jindřichov 00301345	Jindřichov	478	VII.skupina(>300př.ob.)
Obec Jiřetín Pod Jedlovou 00261416	Obec Jiřetín Pod Jedlovou 00261416	Jiřetín pod Jedlovou	600	VII.skupina(>300př.ob.)
Obec Jiřice 00248355	Obec Jiřice 00248355	Jiřice,Speřice	820	VII.skupina(>300př.ob.)
Obec Jistebník 00298018	Obec Jistebník 00298018	Kanalizace Jistebník	986	VII.skupina(>300př.ob.)
Obec Josefov 00488496	Obec Josefov 00488496	Josefov	392	VII.skupina(>300př.ob.)
Obec Kameničky 00270245	Obec Kameničky 00270245	Kameničky	730	VII.skupina(>300př.ob.)
Obec Karlovice 00296112	Obec Karlovice 00296112	Karlovice	920	VII.skupina(>300př.ob.)
Obec Kateřinice 00303917	Obec Kateřinice 00303917	Kateřinice	963	VII.skupina(>300př.ob.)
Obec Katov 00842672	Obec Katov 00842672	Katov - Křížínkov	443	VII.skupina(>300př.ob.)
Obec Kejžlice 00248398	Obec Kejžlice 00248398	ČOV Kejžlice	358	VII.skupina(>300př.ob.)
Obec Klabava 00258814	Obec Klabava 00258814	Klabava	444	VII.skupina(>300př.ob.)
Obec Kladeruby 00303933	Obec Kladeruby 00303933	Kladeruby	350	VII.skupina(>300př.ob.)

Benchmarking provozovatelských subjektů 2017

Kanalizace – skupina VII.

(počet připojených obyvatel 301 – 1000)

Provozovatel a IČO	Vlastník a IČO	Pro místo	Počet obyvatel připojených na stokovou síť, odvedeno na ČOV+VV	Skupina (provozovatelský BM)
Obec Kladruby 00266388	Obec Kladruby 00266388	Kladruby	336	VII.skupina(>300př.ob.)
Obec Kladruby nad Labem 00273767	Obec Kladruby nad Labem 00273767	Kladruby nad Labem	528	VII.skupina(>300př.ob.)
Obec Klíneč 00640719	Obec Klíneč 00640719; RS BAU s.r.o. 27126196; Mgr. Milan Romanovský 00000000	Klíneč	667	VII.skupina(>300př.ob.)
Obec Kobeřice U Brna 00368717	Obec Kobeřice U Brna 00368717	Kobeřice u Brna	638	VII.skupina(>300př.ob.)
Obec Kojátky 42660564	Obec Kojátky 42660564	Kojátky	343	VII.skupina(>300př.ob.)
Obec Kojčice 00511315	Obec Kojčice 00511315	Kojčice	320	VII.skupina(>300př.ob.)
Obec Koldín 00279056	Obec Koldín 00279056	Koldín	322	VII.skupina(>300př.ob.)
Obec Kolečovice 00243884	Obec Kolečovice 00243884	Kolečovice	650	VII.skupina(>300př.ob.)
Obec Komořany 00291897	Obec Komořany 00291897	Komořany	694	VII.skupina(>300př.ob.)
Obec Kosice 00268933	Obec Kosice 00268933	Kosice	330	VII.skupina(>300př.ob.)
Obec Kosičky 00268941	Obec Kosičky 00268941	Kosičky	332	VII.skupina(>300př.ob.)
Obec Kostelany Nad Moravou 00291048	Obec Kostelany Nad Moravou 00291048	Kostelany nad Moravou	797	VII.skupina(>300př.ob.)
Obec Kostelní Hlavno 00238112	Obec Kostelní Hlavno 00238112	Vodovod a kanalizace Kostelní Hlavno	463	VII.skupina(>300př.ob.)
Obec Košíky 00542377	Obec Košíky 00542377	Košíky	398	VII.skupina(>300př.ob.)
Obec Kozlany 00368695	Obec Kozlany 00368695	Kozlany	368	VII.skupina(>300př.ob.)
Obec Kozlov 00839591	Obec Kozlov 00839591	Kozlov	428	VII.skupina(>300př.ob.)
Obec Kozlovice 00296821	Obec Kozlovice 00296821	Kozlovice	965	VII.skupina(>300př.ob.)
Obec Krahulčí 00286168	Obec Krahulčí 00286168	Kanalizace Krahulčí	600	VII.skupina(>300př.ob.)
Obec Kratonohy 00268968	Obec Kratonohy 00268968	Kratonohy	395	VII.skupina(>300př.ob.)
Obec Krušovice 00243965	Obec Krušovice 00243965	Obec Krušovice	590	VII.skupina(>300př.ob.)
Obec Křečhoř 00235521	Obec Křečhoř 00235521	obec Křečhoř	306	VII.skupina(>300př.ob.)
Obec Křinice 00653608	Obec Křinice 00653608	stočné Křinice	401	VII.skupina(>300př.ob.)
Obec Křoví 00545406	Obec Křoví 00545406	Křoví	608	VII.skupina(>300př.ob.)
Obec Křtomil 00636312	Obec Křtomil 00636312	Křtomil	368	VII.skupina(>300př.ob.)
Obec Kublov 00233439	Obec Kublov 00233439	Obec Kublov	602	VII.skupina(>300př.ob.)
Obec Kučerov 00291978	Obec Kučerov 00291978	Obec Kučerov	395	VII.skupina(>300př.ob.)
Obec Kudlovice 00291072	Obec Kudlovice 00291072	Kudlovice	680	VII.skupina(>300př.ob.)
Obec Kunovice 00635812	Obec Kunovice 00635812	Kunovice	487	VII.skupina(>300př.ob.)
Obec Kyselovice 00287393	Obec Kyselovice 00287393	Kyselovice	510	VII.skupina(>300př.ob.)
Obec Lavičky 00842478	Obec Lavičky 00842478	Lavičky	365	VII.skupina(>300př.ob.)
Obec Lazníky 00301451	Obec Lazníky 00301451	Lazníky	556	VII.skupina(>300př.ob.)
Obec Lechotice 00287407	Obec Lechotice 00287407	Lechotice	399	VII.skupina(>300př.ob.)
Obec Lesná 00259969	Obec Lesná 00259969	Lesná	420	VII.skupina(>300př.ob.)
Obec Lesonice 00289752	Obec Lesonice 00289752	Lesonice	422	VII.skupina(>300př.ob.)
Obec Leština u Světlé 00267783	Obec Leština u Světlé 00267783	Leština u Světlé	396	VII.skupina(>300př.ob.)
Obec Lhota 00568635	Obec Lhota 00568635	Lhota	781	VII.skupina(>300př.ob.)
Obec Lhota U Příbramě 00662887	Obec Lhota U Příbramě 00662887	Lhota u Příbramě	405	VII.skupina(>300př.ob.)
Obec Libišany 00273899	Obec Libišany 00273899	Libišany	518	VII.skupina(>300př.ob.)
Obec Lichkov 00279161	Obec Lichkov 00279161	Lichkov	484	VII.skupina(>300př.ob.)
Obec Linhartice 00276936	Obec Linhartice 00276936	Linhartice	596	VII.skupina(>300př.ob.)
Obec Litohlavy 48379701	Obec Litohlavy 48379701	Litohlavy	508	VII.skupina(>300př.ob.)
Obec Lodhěřov 00247014	Obec Lodhěřov 00247014	Lodhěřov a m.č.	410	VII.skupina(>300př.ob.)
Obec Lodín 00269051	Obec Lodín 00269051	Lodín	371	VII.skupina(>300př.ob.)
Obec Lochenice 00269069	Obec Lochenice 00269069	Lochenice	551	VII.skupina(>300př.ob.)
Obec Loučka 00304069	Obec Loučka 00304069	Loučka	537	VII.skupina(>300př.ob.)
Obec Loučka 00568643	Obec Loučka 00568643	Loučka	503	VII.skupina(>300př.ob.)
Obec Loukov 00287440	Obec Loukov 00287440	Loukov	865	VII.skupina(>300př.ob.)
Obec Lovčice 00269077	Obec Lovčice 00269077	Lovčice	385	VII.skupina(>300př.ob.)
Obec Lučice 00267830	Obec Lučice 00267830	Lučice	592	VII.skupina(>300př.ob.)
Obec Ludgeřovice 00300390	Obec Ludgeřovice 00300390	Ludgeřovice - jednotná kanalizace	895	VII.skupina(>300př.ob.)
Obec Ludkovice 00284157	Obec Ludkovice 00284157	Ludkovice	460	VII.skupina(>300př.ob.)
Obec Ludslavice 00287466	Obec Ludslavice 00287466	Ludslavice	496	VII.skupina(>300př.ob.)
Obec Ludvíkovice 00831964	Obec Ludvíkovice 00831964	Ludvíkovice	853	VII.skupina(>300př.ob.)
Obec Lutopecny 00287474	Obec Lutopecny 00287474	Lutopecny	580	VII.skupina(>300př.ob.)
Obec Lužany 00271799	Obec Lužany 00271799	Lužany	550	VII.skupina(>300př.ob.)
Obec Lužec nad Cidlinou 00653403	Obec Lužec nad Cidlinou 00653403	Lužec nad Cidlinou	495	VII.skupina(>300př.ob.)
Obec Mackovice 00636851	Obec Mackovice 00636851	Mackovice	375	VII.skupina(>300př.ob.)
Obec Machová 00568651	Obec Machová 00568651	Machová	661	VII.skupina(>300př.ob.)

Benchmarking provozovatelských subjektů 2017

Kanalizace – skupina VII.

(počet připojených obyvatel 301 – 1000)

Provozovatel a IČO	Vlastník a IČO	Pro místo	Počet obyvatel připojených na stokovou síť, odvedeno na ČOV+VV	Skupina (provozovatelský BM)
Obec Makotřasy 00234681	Obec Makotřasy 00234681	kanalizace Makotřasy	322	VII.skupina(>300př.ob.)
Obec Maleč 00267856	Obec Maleč 00267856	Maleč	465	VII.skupina(>300př.ob.)
Obec Malečov 00266884	Obec Malečov 00266884	Malečov	370	VII.skupina(>300př.ob.)
Obec Malenice 00251461	Obec Malenice 00251461	obec Malenice	673	VII.skupina(>300př.ob.)
Obec Malovice 00250571	Obec Malovice 00250571	kanalizace Krtely, Malovice, Malovičky, Podeřiště	360	VII.skupina(>300př.ob.)
Obec Martinice 00287482	Obec Martinice 00287482	Martinice	680	VII.skupina(>300př.ob.)
Obec Martinice 00842494	Obec Martinice 00842494	Martinice	449	VII.skupina(>300př.ob.)
Obec Martínkovice 00272817	Obec Martínkovice 00272817	Martínkovice	478	VII.skupina(>300př.ob.)
Obec Medlovice 00542415	Obec Medlovice 00542415	Medlovice	309	VII.skupina(>300př.ob.)
Obec Melč 00300420	Obec Melč 00300420	Kanalizace a ČOV Melč	486	VII.skupina(>300př.ob.)
Obec Měník 00269131	Obec Měník 00269131	Měník	306	VII.skupina(>300př.ob.)
Obec Měrovice nad Hanou 00636380	Obec Měrovice nad Hanou 00636380	Měrovice	653	VII.skupina(>300př.ob.)
Obec Město Libavá 04498704	Obec Město Libavá 04498704	Libavá	620	VII.skupina(>300př.ob.)
Obec Mikulůvka 00304107	Obec Mikulůvka 00304107	Mikulůvka	650	VII.skupina(>300př.ob.)
Obec Milenov 00301582	Obec Milenov 00301582	Milenov	388	VII.skupina(>300př.ob.)
Obec Milešovice 00292052	Obec Milešovice 00292052	Milešovice	626	VII.skupina(>300př.ob.)
Obec Milíkov 00492621	Obec Milíkov 00492621	Milíkov	658	VII.skupina(>300př.ob.)
Obec Milonice 00368652	Obec Milonice 00368652	Milonice	350	VII.skupina(>300př.ob.)
Obec Miřetice 00270504	Obec Miřetice 00270504	Miřetice	830	VII.skupina(>300př.ob.)
Obec Míškovice 00287491	Obec Míškovice 00287491	Míškovice	592	VII.skupina(>300př.ob.)
Obec Mladkov 00279234	Obec Mladkov 00279234	Mladkov	375	VII.skupina(>300př.ob.)
Obec Mníšek 00263001	Obec Mníšek 00263001	kanalizace Mníšek	388	VII.skupina(>300př.ob.)
Obec Moravany 00285129	Obec Moravany 00285129	Moravany	515	VII.skupina(>300př.ob.)
Obec Moraveč 00248673	Obec Moraveč 00248673	Moraveč	410	VII.skupina(>300př.ob.)
Obec Moravské Málkovice 00292079	Obec Moravské Málkovice 00292079	Moravské Málkovice	593	VII.skupina(>300př.ob.)
Obec Mostek 00278157	Obec Mostek 00278157	Mostek	913	VII.skupina(>300př.ob.)
Obec Mošnov 00600792	Obec Mošnov 00600792	kanalizace Mošnov	508	VII.skupina(>300př.ob.)
Obec Mouřínov 70810877	Obec Mouřínov 70810877	Mouřínov	460	VII.skupina(>300př.ob.)
Obec Nalžovice 00242772	Obec Nalžovice 00242772	Nalžovice	457	VII.skupina(>300př.ob.)
Obec Násedlovice 00285153	Obec Násedlovice 00285153	Násedlovice	800	VII.skupina(>300př.ob.)
Obec Němčice 00665169	Obec Němčice 00665169	Němčice	325	VII.skupina(>300př.ob.)
Obec Nemojany 00292125	Obec Nemojany 00292125	Nemojany	538	VII.skupina(>300př.ob.)
Obec Nepolisy 00269212	Obec Nepolisy 00269212	Nepolisy	702	VII.skupina(>300př.ob.)
Obec Nepřevázka 00238333	Obec Nepřevázka 00238333	Obec Nepřevázka	762	VII.skupina(>300př.ob.)
Obec Neubuz 00568660	Obec Neubuz 00568660	Neubuz	420	VII.skupina(>300př.ob.)
Obec Nevojice 00292150	Obec Nevojice 00292150	k.ú. Nevojice	369	VII.skupina(>300př.ob.)
Obec Niva 00288519	Obec Niva 00288519	Niva	309	VII.skupina(>300př.ob.)
Obec Nošovice 00577049	Obec Nošovice 00577049	Nošovice	640	VII.skupina(>300př.ob.)
Obec Nová Dědina 00287555	Obec Nová Dědina 00287555	Kanalizace Nová Dědina	358	VII.skupina(>300př.ob.)
Obec Nová Pec 00250619	Obec Nová Pec 00250619	Obec Nová Pec	420	VII.skupina(>300př.ob.)
Obec Nový Ples 00272892	Obec Nový Ples 00272892	Nový Ples	344	VII.skupina(>300př.ob.)
Obec Nový Vestec 00240541	Obec Nový Vestec 00240541	Nový Vestec	465	VII.skupina(>300př.ob.)
Obec Obyčtov 00546739	Obec Obyčtov 00546739	Obyčtov	409	VII.skupina(>300př.ob.)
Obec Ohnič 00266540	Obec Ohnič 00266540	Ohnič	469	VII.skupina(>300př.ob.)
Obec Okrouhlice 00267953	Obec Okrouhlice 00267953	OKR	525	VII.skupina(>300př.ob.)
Obec Okrouhlo 00241504	Obec Okrouhlo 00241504	obec Okrouhlo	465	VII.skupina(>300př.ob.)
Obec Oldřichovice 00568678	Obec Oldřichovice 00568678	Oldřichovice	381	VII.skupina(>300př.ob.)
Obec Olšany 00368067	Obec Olšany 00368067	Olšany	494	VII.skupina(>300př.ob.)
Obec Oplocany 00636444	Obec Oplocany 00636444	Oplocany	311	VII.skupina(>300př.ob.)
Obec Ořechov 00542300	Obec Ořechov 00542300	Ořechov	627	VII.skupina(>300př.ob.)
Obec Osek 00251631	Obec Osek 00251631	Osek	470	VII.skupina(>300př.ob.)
Obec Osice 00653381	Obec Osice 00653381	Osice	325	VII.skupina(>300př.ob.)
Obec Osíčko 00287563	Obec Osíčko 00287563	Osíčko	450	VII.skupina(>300př.ob.)
Obec Osík 00277100	Obec Osík 00277100	Osík	720	VII.skupina(>300př.ob.)
Obec Pasohlávky 00283461	Obec Pasohlávky 00283461	Obec Pasohlávky	742	VII.skupina(>300př.ob.)
Obec Pavlov 00286401	Obec Pavlov 00286401	Pavlov	428	VII.skupina(>300př.ob.)
Obec Písek 00535982	Obec Písek 00535982	Písek	994	VII.skupina(>300př.ob.)
Obec Plav 00581861	Obec Plav 00581861	Plav	324	VII.skupina(>300př.ob.)
Obec Plavsko 00512699	Obec Plavsko 00512699	Plavsko	439	VII.skupina(>300př.ob.)
Obec Pluhův Žďár 00247260	Obec Pluhův Žďár 00247260	Pluhův Žďár a m.č.	405	VII.skupina(>300př.ob.)

Provozovatel a IČO	Vlastník a IČO	Pro místo	Počet obyvatel připojených na stokovou síť, odvedeno na ČOV+VV	Skupina (provozovatelský BM)
Obec Pňovice 00635731	Obec Pňovice 00635731	Pňovice - ČOV. nová kanalizace	941	VII.skupina(>300př.ob.)
Obec Podbřezí 00579319	Obec Podbřezí 00579319	Podbřezí	374	VII.skupina(>300př.ob.)
Obec Podhorní Újezd A Vojice 00271942	Obec Podhorní Újezd A Vojice 00271942	Podhorní Újezd a Vojice	474	VII.skupina(>300př.ob.)
Obec Podolí 00291242	Obec Podolí 00291242	Podolí	715	VII.skupina(>300př.ob.)
Obec Podolí I 00250007	Obec Podolí I 00250007	podolí I	314	VII.skupina(>300př.ob.)
Obec Podomí 00368709	Obec Podomí 00368709	Podomí	418	VII.skupina(>300př.ob.)
Obec Pohled 00268062	Obec Pohled 00268062	Pohled	477	VII.skupina(>300př.ob.)
Obec Pohořelice 00568686	Obec Pohořelice 00568686	Pohořelice	818	VII.skupina(>300př.ob.)
Obec Police 00635804	Obec Police 00635804	Police	428	VII.skupina(>300př.ob.)
Obec Polkovice 00301752	Obec Polkovice 00301752	Polkovice	499	VII.skupina(>300př.ob.)
Obec Poniklá 00276006	Obec Poniklá 00276006	Poniklá	832	VII.skupina(>300př.ob.)
Obec Postřelmůvek 00635961	Obec Postřelmůvek 00635961	Postřelmůvek	319	VII.skupina(>300př.ob.)
Obec Potůčky 00254894	Obec Potůčky 00254894	Obec Potůčky	425	VII.skupina(>300př.ob.)
Obec Práče 00293385	Obec Práče 00293385	Práče	790	VII.skupina(>300př.ob.)
Obec Prasek 00269344	Obec Prasek 00269344	Prasek	580	VII.skupina(>300př.ob.)
Obec Praskačka 00269352	Obec Praskačka 00269352	Praskačka	451	VII.skupina(>300př.ob.)
Obec Pravčice 00544566	Obec Pravčice 00544566	Pravčice	697	VII.skupina(>300př.ob.)
Obec Prosetín 00295167	Obec Prosetín 00295167	Prosetín	378	VII.skupina(>300př.ob.)
Obec Prštice 00282405	Obec Prštice 00282405	Prštice	930	VII.skupina(>300př.ob.)
Obec Pržno 00494216	Obec Pržno 00494216	Obec Pržno	314	VII.skupina(>300př.ob.)
Obec Předhradí 00654621	Obec Předhradí 00654621	Předhradí	340	VII.skupina(>300př.ob.)
Obec Přibice 00600211	Obec Přibice 00600211	Přibice	947	VII.skupina(>300př.ob.)
Obec Příkazy 00228711	Obec Příkazy 00228711	Příkazy	962	VII.skupina(>300př.ob.)
Obec Ptice 00234842	Obec Ptice 00234842	Obec Ptice	780	VII.skupina(>300př.ob.)
Obec Pustějov 00600822	Obec Pustějov 00600822	Kanalizace a ČOV Pustějov	953	VII.skupina(>300př.ob.)
Obec Pyšel 00290254	Obec Pyšel 00290254	Pyšel	385	VII.skupina(>300př.ob.)
Obec Ráby 00274135	Obec Ráby 00274135	Ráby	480	VII.skupina(>300př.ob.)
Obec Racková 00284386	Obec Racková 00284386	Racková	493	VII.skupina(>300př.ob.)
Obec Radějov 00285234	Obec Radějov 00285234	Radějov	800	VII.skupina(>300př.ob.)
Obec Radějovice 00240672	Obec Radějovice 00240672	Radějovice obec	608	VII.skupina(>300př.ob.)
Obec Radostice 00487520	Obec Radostice 00487520	Radostice	757	VII.skupina(>300př.ob.)
Obec Radošovice 00232602	Obec Radošovice 00232602	Radošovice	320	VII.skupina(>300př.ob.)
Obec Raduň 00300624	Obec Raduň 00300624	Obec Raduň, jednotná kanalizace bez ČOV	621	VII.skupina(>300př.ob.)
Obec Raduň 00300624	Obec Raduň 00300624	Obec Raduň, stoková síť oddílná s ČOV	386	VII.skupina(>300př.ob.)
Obec Rakov 00636541	Obec Rakov 00636541	Rakov	386	VII.skupina(>300př.ob.)
Obec Rašovice 00292265	Obec Rašovice 00292265	Rašovice	650	VII.skupina(>300př.ob.)
Obec Rataje 00287679	Obec Rataje 00287679	Rataje + Popovice + Sobělice	854	VII.skupina(>300př.ob.)
Obec Rohov 00635499	Obec Rohov 00635499	Rohov	570	VII.skupina(>300př.ob.)
Obec Rohovládova Bělá 00274151	Obec Rohovládova Bělá 00274151	Rohovládova Bělá	493	VII.skupina(>300př.ob.)
Obec Rohozná 00286516	Obec Rohozná 00286516	Rohozná	380	VII.skupina(>300př.ob.)
Obec Rokytnice 70805202	Obec Rokytnice 70805202	Rokytnice	420	VII.skupina(>300př.ob.)
Obec Rosice 00270831	Obec Rosice 00270831	Rosice, Synčany	987	VII.skupina(>300př.ob.)
Obec Rostěnice - Zvonovice 61729639	Obec Rostěnice - Zvonovice 61729639	Rostěnice - Zvonovice	363	VII.skupina(>300př.ob.)
Obec Rostoklaty 00235709	Obec Rostoklaty 00235709	Rostoklaty	480	VII.skupina(>300př.ob.)
Obec Roudné 00245372	Obec Roudné 00245372	kanalizace	950	VII.skupina(>300př.ob.)
Obec Rovensko 00303305	Obec Rovensko 00303305	Rovensko	799	VII.skupina(>300př.ob.)
Obec Rozstání 00288721	Obec Rozstání 00288721	Rozstání	515	VII.skupina(>300př.ob.)
Obec Ruda 00842567	Obec Ruda 00842567	Ruda	345	VII.skupina(>300př.ob.)
Obec Růždka 00304280	Obec Růždka 00304280	Růždka	775	VII.skupina(>300př.ob.)
Obec Růžená 00488658	Obec Růžená 00488658	Růžená	346	VII.skupina(>300př.ob.)
Obec Rynholec 00244341	Obec Rynholec 00244341	Obec Rynholec	840	VII.skupina(>300př.ob.)
Obec Říkovice 00636568	Obec Říkovice 00636568	Říkovice	480	VII.skupina(>300př.ob.)
Obec Sázava 00374466	Obec Sázava 00374466	Sázava	506	VII.skupina(>300př.ob.)
Obec Sazovice 00568716	Obec Sazovice 00568716	Sazovice	510	VII.skupina(>300př.ob.)
Obec Sedlec 00283576	Obec Sedlec 00283576	Obec Sedlec u Mikulova	670	VII.skupina(>300př.ob.)
Obec Senička 00635324	Obec Senička 00635324	Senička	608	VII.skupina(>300př.ob.)
Obec Silůvky 00488305	Obec Silůvky 00488305	Silůvky	760	VII.skupina(>300př.ob.)
Obec Skalička 00301949	Obec Skalička 00301949	Skalička	591	VII.skupina(>300př.ob.)

Benchmarking provozovatelských subjektů 2017

Kanalizace – skupina VII.

(počet připojených obyvatel 301 – 1000)

Provozovatel a IČO	Vlastník a IČO	Pro místo	Počet obyvatel připojených na stokovou síť, odvedeno na ČOV+VV	Skupina (provozovatelský BM)
Obec Skaštice 00488909	Obec Skaštice 00488909	Skaštice	330	VII.skupina(>300př.ob.)
Obec Skřípov 00300659	Obec Skřípov 00300659	Vodovod a kanalizace Skřípov	718	VII.skupina(>300př.ob.)
Obec Slatinky 00288764	Obec Slatinky 00288764	Slatinky	563	VII.skupina(>300př.ob.)
Obec Slavkov 00291315	Obec Slavkov 00291315	Slavkov	490	VII.skupina(>300př.ob.)
Obec Sloupnice 00038130	Obec Sloupnice 00038130	Sloupnice	561	VII.skupina(>300př.ob.)
Obec Sobiňov 00268275	Obec Sobiňov 00268275	Sobiňov	635	VII.skupina(>300př.ob.)
Obec Solenice 00243311	Obec Solenice 00243311	Solenice	352	VII.skupina(>300př.ob.)
Obec Stanoviště 00488330	Obec Stanoviště 00488330	Stanoviště	371	VII.skupina(>300př.ob.)
Obec Stará Červená Voda 00303356	Obec Stará Červená Voda 00303356	kanalizace	551	VII.skupina(>300př.ob.)
Obec Stará Ves 00636584	Obec Stará Ves 00636584	Stará Ves	600	VII.skupina(>300př.ob.)
Obec Staré Město 00277380	Obec Staré Město 00277380	Staré Město	718	VII.skupina(>300př.ob.)
Obec Starovice 00283584	Obec Starovice 00283584	Obec Starovice	910	VII.skupina(>300př.ob.)
Obec Starovičky 00283592	Obec Starovičky 00283592	Obec Starovičky	843	VII.skupina(>300př.ob.)
Obec Starý Hrozenkov 00291331	Obec Starý Hrozenkov 00291331	Starý Hrozenkov	834	VII.skupina(>300př.ob.)
Obec Stěbořice 00300691	Obec Stěbořice 00300691	Stěbořice	871	VII.skupina(>300př.ob.)
Obec Stožice 48222623	Obec Stožice 48222623	Stožice	318	VII.skupina(>300př.ob.)
Obec Strahovice 00534668	Obec Strahovice 00534668	Strahovice	650	VII.skupina(>300př.ob.)
Obec Strašín 00256099	Obec Strašín 00256099	Obec Strašín	335	VII.skupina(>300př.ob.)
Obec Struhařov 00232751	Obec Struhařov 00232751	Struhařov	420	VII.skupina(>300př.ob.)
Obec Struhařov 00240800	Obec Struhařov 00240800	Struhařov	820	VII.skupina(>300př.ob.)
Obec Střeň 47997265	Obec Střeň 47997265	obec Střeň odpadní voda	549	VII.skupina(>300př.ob.)
Obec Stříbřec 00247529	Obec Stříbřec 00247529	Stříbřec a Libořezy, kanalizace	303	VII.skupina(>300př.ob.)
Obec Suchov 00285340	Obec Suchov 00285340	Suchov	470	VII.skupina(>300př.ob.)
Obec Sušice 00636606	Obec Sušice 00636606	Sušice	341	VII.skupina(>300př.ob.)
Obec Svatoslav 00282626	Obec Svatoslav 00282626	Svatoslav	435	VII.skupina(>300př.ob.)
Obec Svatý Mikuláš 00236225	Obec Svatý Mikuláš 00236225	Svatý Mikuláš - stočné	721	VII.skupina(>300př.ob.)
Obec Světice 00240826	Obec Světice 00240826	Světice	970	VII.skupina(>300př.ob.)
Obec Svatouch 00271004	Obec Svatouch 00271004	Svatouch	889	VII.skupina(>300př.ob.)
Obec Syrovátka 00269671	Obec Syrovátka 00269671	Syrovátka	326	VII.skupina(>300př.ob.)
Obec Šanov 00244481	Obec Šanov 00244481	Obec Šanov	500	VII.skupina(>300př.ob.)
Obec Šenov u Nového Jičína 60798432	Obec Šenov u Nového Jičína 60798432; Pavel Toman 00000000	Tlaková kanalizace	583	VII.skupina(>300př.ob.)
Obec Široký Důl 00277461	Obec Široký Důl 00277461	Široký Důl	415	VII.skupina(>300př.ob.)
Obec Šlapanov 00268348	Obec Šlapanov 00268348	Šlapanov	665	VII.skupina(>300př.ob.)
Obec Štáblovice 00635448	Obec Štáblovice 00635448	Štáblovice	593	VII.skupina(>300př.ob.)
Obec Štarnov 00635685	Obec Štarnov 00635685	Štarnov	540	VII.skupina(>300př.ob.)
Obec Štěpánovice 00365548	Obec Štěpánovice 00365548	Štěpánovice	520	VII.skupina(>300př.ob.)
Obec Tehov 00240877	Obec Tehov 00240877	obec Tehov	916	VII.skupina(>300př.ob.)
Obec Těchlovice 00269697	Obec Těchlovice 00269697	Těchlovice	313	VII.skupina(>300př.ob.)
Obec Těmice 00285404	Obec Těmice 00285404	Těmice	829	VII.skupina(>300př.ob.)
Obec Těškov 00259136	Obec Těškov 00259136	obec Těškov	303	VII.skupina(>300př.ob.)
Obec Těškovice 00535117	Obec Těškovice 00535117	Vodovod a kanalizace Těškovice	755	VII.skupina(>300př.ob.)
Obec Tísek 00298484	Obec Tísek 00298484	Vodovod a kanalizace Tísek	963	VII.skupina(>300př.ob.)
Obec Tisová 00279641	Obec Tisová 00279641	Tisová	500	VII.skupina(>300př.ob.)
Obec Tlumačov 00253804	Obec Tlumačov 00253804	Tlumačov	359	VII.skupina(>300př.ob.)
Obec Topolany 00368784	Obec Topolany 00368784	Obec Topolany	338	VII.skupina(>300př.ob.)
Obec Továř 00635626	Obec Továř 00635626	obec Továř	618	VII.skupina(>300př.ob.)
Obec Troubky-Zdislavice 00287822	Obec Troubky-Zdislavice 00287822	Troubky-zdislavice	485	VII.skupina(>300př.ob.)
Obec Trstěnice 00293679	Obec Trstěnice 00293679	Trstěnice	583	VII.skupina(>300př.ob.)
Obec Tršice 00299588	Obec Tršice 00299588	Tršice	1 000	VII.skupina(>300př.ob.)
Obec Třebětice 00666548	Obec Třebětice 00666548	Třebětice	319	VII.skupina(>300př.ob.)
Obec Třebovle 00235792	Obec Třebovle 00235792	Třebovle	382	VII.skupina(>300př.ob.)
Obec Tučapy 00373583	Obec Tučapy 00373583	Tučapy	532	VII.skupina(>300př.ob.)
Obec Týn Nad Bečvou 00850641	Obec Týn Nad Bečvou 00850641	Týn nad Bečvou	693	VII.skupina(>300př.ob.)
Obec Uherčice 00293709	Obec Uherčice 00293709	Uherčice	373	VII.skupina(>300př.ob.)
Obec Uhlířov 00635421	Obec Uhlířov 00635421	Kanalizace a ČOV Uhlířov	344	VII.skupina(>300př.ob.)
Obec Újezd 00253839	Obec Újezd 00253839	Vrty u Dobré vody	314	VII.skupina(>300př.ob.)
Obec Urbanice 00528986	Obec Urbanice 00528986	obec Urbanice	336	VII.skupina(>300př.ob.)

Provozovatel a IČO	Vlastník a IČO	Pro místo	Počet obyvatel připojených na stokovou síť, odvedeno na ČOV+VV	Skupina (provozovatelský BM)
Obec Úvalno 00296422	Obec Úvalno 00296422	Úvalno	976	VII.skupina(>300př.ob.)
Obec Valy 00274526	Obec Valy 00274526	Valy	446	VII.skupina(>300př.ob.)
Obec Vážany 00373591	Obec Vážany 00373591	Obec Vážany	390	VII.skupina(>300př.ob.)
Obec Vážany 00542318	Obec Vážany 00542318	Obec Vážany	356	VII.skupina(>300př.ob.)
Obec Velhartice 00256242	Obec Velhartice 00256242	Velhartice	399	VII.skupina(>300př.ob.)
Obec Velké Albrechtice 00600679	Obec Velké Albrechtice 00600679	Kanalizace Velké Albrechtice	363	VII.skupina(>300př.ob.)
Obec Velké Svatoňovice 00278394	Obec Velké Svatoňovice 00278394	Velké Svatoňovice	414	VII.skupina(>300př.ob.)
Obec Velký Ořechov 00284637	Obec Velký Ořechov 00284637	Velký Ořechov	687	VII.skupina(>300př.ob.)
Obec Vepřívok 00268437	Obec Vepřívok 00268437	Vepřívok	342	VII.skupina(>300př.ob.)
Obec Vepřová 00374440	Obec Vepřová 00374440	Vodovod Vepřová - spádová pitná voda a kanalizace	417	VII.skupina(>300př.ob.)
Obec Verměřovice 00279706	Obec Verměřovice 00279706	Verměřovice	597	VII.skupina(>300př.ob.)
Obec Veselý Žďár 00268445	Obec Veselý Žďár 00268445	Veselý Žďár	553	VII.skupina(>300př.ob.)
Obec Veverské Knínice 00378640	Obec Veverské Knínice 00378640	Veverské Knínice	801	VII.skupina(>300př.ob.)
Obec Vílanec 00543772	Obec Vílanec 00543772	Vílanec	363	VII.skupina(>300př.ob.)
Obec Vítkovice 00276260	Obec Vítkovice 00276260	Vítkovice	370	VII.skupina(>300př.ob.)
Obec Vítonice 00380873	Obec Vítonice 00380873	Vítonice	396	VII.skupina(>300př.ob.)
Obec Vlachovice 00284670	Obec Vlachovice 00284670	Vlachovice - Vrbětice	707	VII.skupina(>300př.ob.)
Obec Vlčková 00568767	Obec Vlčková 00568767	Vlčková	357	VII.skupina(>300př.ob.)
Obec Vlkoš 00600865	Obec Vlkoš 00600865	Vlkoš	710	VII.skupina(>300př.ob.)
Obec Vojkovic 00237299	Obec Vojkovic 00237299	obec Vojkovic	622	VII.skupina(>300př.ob.)
Obec Volfířov 00247715	Obec Volfířov 00247715	Obec Volfířov	567	VII.skupina(>300př.ob.)
Obec Vraclav 00279749	Obec Vraclav 00279749	Vraclav	639	VII.skupina(>300př.ob.)
Obec Vranov 00282855	Obec Vranov 00282855	Vranov	750	VII.skupina(>300př.ob.)
Obec Vrchoslavice 00288942	Obec Vrchoslavice 00288942	Vrchoslavice	502	VII.skupina(>300př.ob.)
Obec Vřesovice 00285501	Obec Vřesovice 00285501	Vřesovice	415	VII.skupina(>300př.ob.)
Obec Všeradice 00234001	Obec Všeradice 00234001	Obec Všeradice	518	VII.skupina(>300př.ob.)
Obec Výprachtice 00279765	Obec Výprachtice 00279765	Výprachtice	399	VII.skupina(>300př.ob.)
Obec Vyskytná Nad Jihlavou 00286893	Obec Vyskytná Nad Jihlavou 00286893	Vyskytná nad Jihlavou	662	VII.skupina(>300př.ob.)
Obec Vysoké Pole 00284700	Obec Vysoké Pole 00284700	Vysoké Pole	700	VII.skupina(>300př.ob.)
Obec Záblatí 00250848	Obec Záblatí 00250848	Záblatí	310	VII.skupina(>300př.ob.)
Obec Zadní Třeboň 00234028	Obec Zadní Třeboň 00234028	Vodné a stočné Zadní Třeboň	477	VII.skupina(>300př.ob.)
Obec Zahnašovice 00287890	Obec Zahnašovice 00287890	Zahnašovice	305	VII.skupina(>300př.ob.)
Obec Zděchov 00304484	Obec Zděchov 00304484	Zděchov	520	VII.skupina(>300př.ob.)
Obec Zlatá Koruna 00246212	Obec Zlatá Koruna 00246212	Zlatá Koruna	705	VII.skupina(>300př.ob.)
Obec Zlobice 00287954	Obec Zlobice 00287954	Zlobice-Bojanovice	556	VII.skupina(>300př.ob.)
Obec Zvole 00295817	Obec Zvole 00295817	ZVOLE.	422	VII.skupina(>300př.ob.)
Obec Žádovice 00285510	Obec Žádovice 00285510	Žádovice	590	VII.skupina(>300př.ob.)
Obec Žalkovice 00287962	Obec Žalkovice 00287962	Žalkovice	610	VII.skupina(>300př.ob.)
Obec Žďár 00238945	Obec Žďár 00238945	Břehy 20	955	VII.skupina(>300př.ob.)
Obec Ždírec 00287008	Obec Ždírec 00287008	Ždírec	447	VII.skupina(>300př.ob.)
Obec Želatovice 00302287	Obec Želatovice 00302287	Želatovice	478	VII.skupina(>300př.ob.)
Obec Žeranovice 00287971	Obec Žeranovice 00287971	Žeranovice	624	VII.skupina(>300př.ob.)
Obec Žilov 00258598	Obec Žilov 00258598	Žilov	427	VII.skupina(>300př.ob.)
Obec Žlutava 00284734	Obec Žlutava 00284734	Žlutava	892	VII.skupina(>300př.ob.)
OP papírna, s.r.o. 25128612	OP papírna, s.r.o. 25128612	OP papírna	1 000	VII.skupina(>300př.ob.)
P R A V E S, spol. s r.o. 18230547	Obec Milavče 00253570	Milavče	321	VII.skupina(>300př.ob.)
P R A V E S, spol. s r.o. 18230547	Obec Postřekov 00253685	Postřekov	947	VII.skupina(>300př.ob.)
P R A V E S, spol. s r.o. 18230547	Městys Všeruby 00253871	Všeruby ČOV	472	VII.skupina(>300př.ob.)
P R A V E S, spol. s r.o. 18230547	Obec Zahořany 00253880	Zahořany	380	VII.skupina(>300př.ob.)
PRO-SYSTEM, vodohospodářské služby, s.r.o. 26166542	Obec Kyšice 00234583	Obec Kyšice	600	VII.skupina(>300př.ob.)
PRVOK s.r.o. 28128257	Obec Benešov Nad Černou 00245780	Benešov nad Černou	886	VII.skupina(>300př.ob.)
PRVOK s.r.o. 28128257	Obec Dolní Třebonín 00245852	Dolní Třebonín	995	VII.skupina(>300př.ob.)
Radouňská vodohospodářská společnost, a.s. 26061015	Obec Majdalena 00247065	Obec Majdalena	405	VII.skupina(>300př.ob.)
Rybníky a Dobelice - ČOV a tlaková kanalizace 70962880	Rybníky a Dobelice - ČOV a tlaková kanalizace 70962880	Rybníky	645	VII.skupina(>300př.ob.)

Provozovatel a IČO	Vlastník a IČO	Pro místo	Počet obyvatel připojených na stokovou síť, odvedeno na ČOV+VV	Skupina (provozovatelský BM)
Severočeské vodovody a kanalizace, a.s. 49099451	Obec Janov Nad Nisou 00262358; Baboon reality, s.r.o. 25421158	Janov n. Nisou	408	VII.skupina(>300př.ob.)
Severočeské vodovody a kanalizace, a.s. 49099451	Město Špindlerův Mlýn 00278343; Severočeské vodovody a kanalizace, a.s. 49099451; Ing. Martina Tomášková 64238873; Odborový svaz KOVO 49276832	Špindlerův Mlýn	886	VII.skupina(>300př.ob.)
Severočeské vodovody a kanalizace, a.s. 49099451	Město Verneřice 00261742	Verneřice	574	VII.skupina(>300př.ob.)
Severomoravské vodovody a kanalizace Ostrava a.s. 45193665	Město Petřvald 00297593; Severomoravské vodovody a kanalizace Ostrava a.s. 45193665	A 11 Kanál Petřvald	953	VII.skupina(>300př.ob.)
Skládka Klášter s.r.o. 27238695	Obec Klášter Hradiště nad Jizerou 00238007	Klášter Hradiště nad Jizerou	704	VII.skupina(>300př.ob.)
Slovácké strojírny, akciová společnost 00008702	Slovácké strojírny, akciová společnost 00008702	MEP POSTŘELMOV	345	VII.skupina(>300př.ob.)
Slovácké vodárny a kanalizace, a. s. 49453866	Obec Bílovice 00290793	Bílovice - OPŽP	788	VII.skupina(>300př.ob.)
Služby Kunice spol. s r.o. 28390750	Obec Kunice 00240401	kunice	945	VII.skupina(>300př.ob.)
Služby obce Studenec, s.r.o. 03806472	Obec Studenec 00290513	Studenec	529	VII.skupina(>300př.ob.)
Správa majetku obce Lovčice, příspěvková organizace 75156903	Obec Lovčice 00285072	Lovčice	372	VII.skupina(>300př.ob.)
Statutární Město Opava 00300535	Statutární Město Opava 00300535	Komárov	969	VII.skupina(>300př.ob.)
Statutární Město Opava 00300535	Statutární Město Opava 00300535	Vávrovice	635	VII.skupina(>300př.ob.)
Stavoka Kosice, a.s. 25275119	Město Železnice 00272426	Železnice	985	VII.skupina(>300př.ob.)
STAVOKOMPLET spol.s r.o. 47052945	Mikroregion Polabí 71216286	Dobrovolný svazek obcí Mikroregion Polabí	383	VII.skupina(>300př.ob.)
STAVOKOMPLET spol.s r.o. 47052945	Obec Káraný 00510530	Káraný	752	VII.skupina(>300př.ob.)
STAVOKOMPLET spol.s r.o. 47052945	Obec Postřižín 00240621; TE.Capital Investment a.s. 28223012	Postřižín	846	VII.skupina(>300př.ob.)
STAVOKOMPLET spol.s r.o. 47052945	Obec Předměřice nad Jizerou 00238473	Předměřice nad Jizerou	538	VII.skupina(>300př.ob.)
STAVOKOMPLET spol.s r.o. 47052945	Obec Skorkov 70541981	Skorkov	550	VII.skupina(>300př.ob.)
STAVOKOMPLET spol.s r.o. 47052945	Obec Sojovice 70565295	Sojovice	454	VII.skupina(>300př.ob.)
STAVOKOMPLET spol.s r.o. 47052945	Obec Únětice 00241792	Únětice	470	VII.skupina(>300př.ob.)
STAVOKOMPLET spol.s r.o. 47052945	Městys Zápy 00472051	Zápy	663	VII.skupina(>300př.ob.)
Středočeská vodovodní a kanalizační s.r.o. 26731240	Obec Řitka 00241644	Řitka	884	VII.skupina(>300př.ob.)
Svazek obcí Drahansko a okolí 75055694	Svazek obcí Drahansko a okolí 75055694	SOUČET Drahany 1- 6/2017 + Drahany 7- 12/2017	520	VII.skupina(>300př.ob.)
Svazek obcí Nové Syrovice a Láz - kanalizace a ČOV 75009455	Svazek obcí Nové Syrovice a Láz - kanalizace a ČOV 75009455	Svazek obcí Nové Syrovice a Láz	903	VII.skupina(>300př.ob.)
Šumavské vodovody a kanalizace a.s. 25232100	Obec Bezděkov 00255220	Bezděkov	739	VII.skupina(>300př.ob.)
Šumperská provozní vodohospodářská společnost, a.s. 47674911	Obec Oskava 00303101	Oskava	890	VII.skupina(>300př.ob.)
Šumperská provozní vodohospodářská společnost, a.s. 47674911	Obec Zvole 00303666	Zvole	770	VII.skupina(>300př.ob.)
Technické služby Dolnobřežanska, s.r.o. 03711617	Obec Vestec 00507644	Vestec ZÓNA 2	353	VII.skupina(>300př.ob.)
Technické služby Osečná, příspěvková organizace 71294228	Město Osečná 00263061	Osečná	780	VII.skupina(>300př.ob.)
Technické služby Petříkov s.r.o. 24818933	Obec Petříkov 00240591	Petříkov	504	VII.skupina(>300př.ob.)
TopolWater, s.r.o. 26212943	Obec Radovesnice II 00235687	Obec Radovesnice II	456	VII.skupina(>300př.ob.)
TRIDENT EUROPE, SE 24213926	TRIDENT EUROPE, SE 24213926	Vysoká nad Labem Západní a Jižní svah	610	VII.skupina(>300př.ob.)
Třanovice služby, o.p.s. 25837958	Obec Třanovice 00576921	Třanovice	467	VII.skupina(>300př.ob.)
V O D O V O D Y spol. s r.o. 62062948	Obec Cerekvice nad Loučnou 00276537	Cerekvice - stočné	690	VII.skupina(>300př.ob.)
VaK Bruntál a.s. 47675861	Obec Dolní Moravice 00295957	Stočné Dolní Moravice	350	VII.skupina(>300př.ob.)
VaK Bruntál a.s. 47675861	Obec Horní Město 00296015	Stočné Horní Město	586	VII.skupina(>300př.ob.)
VaK Bruntál a.s. 47675861	Obec Huzová 00296040	Stočné Huzová	430	VII.skupina(>300př.ob.)
VaK Bruntál a.s. 47675861	Obec Stará Ves 00575950	Stočné Stará Ves	500	VII.skupina(>300př.ob.)
VaK Zápy, s.r.o. 47544511	Obec Malý Újezd 00237043	Obec Malý Újezd	903	VII.skupina(>300př.ob.)
VaK Zápy, s.r.o. 47544511	Obec Panenské Břežany 00240583	Obec Panenské Břežany	565	VII.skupina(>300př.ob.)
VaK Zápy, s.r.o. 47544511	Obec Sedlec 00640239	Obec Sedlec	321	VII.skupina(>300př.ob.)

Provozovatel a IČO	Vlastník a IČO	Pro místo	Počet obyvatel připojených na stokovou síť, odvedeno na ČOV+VV	Skupina (provozovatelský BM)
VaK Zápy, s.r.o. 47544511	Obec Sluhy 00240753	Obec Sluhy	652	VII.skupina(>300př.ob.)
VaK Zápy, s.r.o. 47544511	Obec Úžice 00237256	Obec Úžice	840	VII.skupina(>300př.ob.)
VaK Zápy, s.r.o. 47544511	Obec Záryby 00237361	Obec Záryby	957	VII.skupina(>300př.ob.)
VaK Zápy, s.r.o. 47544511	Obec Zlonín 00241067	Obec Zlonín	590	VII.skupina(>300př.ob.)
VaK Zápy, s.r.o. 47544511	První rezidenční investiční fond s proměnným základním kapitálem, a.s. 24130249	PRUIF Čakovice	700	VII.skupina(>300př.ob.)
Velkojesenická s.r.o. 25937715	Obec Velká Jesenice 00273163	Velká Jesenice	657	VII.skupina(>300př.ob.)
VHOS, a. s. 48172901	Obec Biskupice 00579467	Biskupice	410	VII.skupina(>300př.ob.)
VHOS, a. s. 48172901	Obec Březina 00276472	Březina	318	VII.skupina(>300př.ob.)
VHOS, a. s. 48172901	Obec Chornice 00276693	Chornice	861	VII.skupina(>300př.ob.)
VHOS, a. s. 48172901	Obec Lubná 00276952	Lubná	531	VII.skupina(>300př.ob.)
VHOS, a. s. 48172901	Obec Morašice 00277029	Morašice	570	VII.skupina(>300př.ob.)
VODA - svazek obcí 63730880	Obec Osoblaha 00296279	VODA - svazek obcí	796	VII.skupina(>300př.ob.)
VODA CZ SERVICE s.r.o. 27545547	Obec Jíkev 00239216	Kanalizace a ČOV Jíkev	318	VII.skupina(>300př.ob.)
VODA CZ SERVICE s.r.o. 27545547	Obec Žiželice 00235962	Kanalizace a ČOV Žiželice	671	VII.skupina(>300př.ob.)
VODA CZ SERVICE s.r.o. 27545547	Obec Věstary 00241016	Kanalizace Věstary	628	VII.skupina(>300př.ob.)
VODA CZ SERVICE s.r.o. 27545547	Obec Deštné V Orlických Horách 00274844	Vodovod a kanalizace Deštné v Orlických horách	531	VII.skupina(>300př.ob.)
VODA CZ SERVICE s.r.o. 27545547	Obec Provodov-Šonov 00272957	vodovod, kanalizace a ČOV Provodov- Šonov	885	VII.skupina(>300př.ob.)
VODAK Humpolec, s.r.o. 49050541	Městys Božejov 00247855	Božejov, Nová Ves	600	VII.skupina(>300př.ob.)
VODAK Humpolec, s.r.o. 49050541	Městys Čechtice 00231550	Čechtice	980	VII.skupina(>300př.ob.)
VODAK Humpolec, s.r.o. 49050541	Město Červená Řečice 00248045	Červená Řečice	771	VII.skupina(>300př.ob.)
VODAK Humpolec, s.r.o. 49050541	Obec Dolní Kralovice 00231711	Dolní Kralovice, Střítež	690	VII.skupina(>300př.ob.)
VODAK Humpolec, s.r.o. 49050541	Obec Košetice 00248444	Košetice	690	VII.skupina(>300př.ob.)
VODAK Humpolec, s.r.o. 49050541	Městys Křivsoudov 00232076	Křivsoudov, Lhota Bubeneč	407	VII.skupina(>300př.ob.)
VODAK Humpolec, s.r.o. 49050541	Obec Obrataň 00248746	Obrataň, Vintířov	775	VII.skupina(>300př.ob.)
VODAK Humpolec, s.r.o. 49050541	Městys Zdislavice 00233072	Zdislavice	519	VII.skupina(>300př.ob.)
Vodaprim s.r.o. 26410257	Obec Rybnice 00572969	Rybnice	415	VII.skupina(>300př.ob.)
VODA-RA s.r.o. 48172456	Obec Radvanice 00278220	Radvanice	842	VII.skupina(>300př.ob.)
VODÁRENSKÁ AKCIOVÁ SPOLEČNOST, a.s. 49455842	Horní Dunajovice a Želetice - tlaková kanalizace a intenzifikace ČOV 71214445; Obec Želetice 00637165	Horní Dunajovice	882	VII.skupina(>300př.ob.)
VODÁRENSKÁ AKCIOVÁ SPOLEČNOST, a.s. 49455842	Městys Bohdalov 00294004	městys Bohdalov	940	VII.skupina(>300př.ob.)
VODÁRENSKÁ AKCIOVÁ SPOLEČNOST, a.s. 49455842	Městys Mikulovice 00293148	Mikulovice	627	VII.skupina(>300př.ob.)
VODÁRENSKÁ AKCIOVÁ SPOLEČNOST, a.s. 49455842	Obec Lhota Rapotina 00841803	Obec Lhota Rapotina	404	VII.skupina(>300př.ob.)
VODÁRENSKÁ AKCIOVÁ SPOLEČNOST, a.s. 49455842	Obec Malešovice 00488038	Obec Malešovice	582	VII.skupina(>300př.ob.)
VODÁRENSKÁ AKCIOVÁ SPOLEČNOST, a.s. 49455842	Obec Omice 00488232	Obec Omice	460	VII.skupina(>300př.ob.)
VODÁRENSKÁ AKCIOVÁ SPOLEČNOST, a.s. 49455842	Město Rajhrad 00282456; Obec Rajhradice 00488291	Obec Rajhradice	687	VII.skupina(>300př.ob.)
VODÁRENSKÁ AKCIOVÁ SPOLEČNOST, a.s. 49455842	Obec Rebešovice 00488089	Obec Rebešovice	814	VII.skupina(>300př.ob.)
VODÁRENSKÁ AKCIOVÁ SPOLEČNOST, a.s. 49455842	Obec Skalice Nad Svitavou 00280933	Obec Skalice nad Svitavou	576	VII.skupina(>300př.ob.)
VODÁRENSKÁ AKCIOVÁ SPOLEČNOST, a.s. 49455842	Obec Těšany 00282693	Obec Těšany	894	VII.skupina(>300př.ob.)
VODÁRENSKÁ AKCIOVÁ SPOLEČNOST, a.s. 49455842	Obec Žatčany 00282944	Obec Žatčany	691	VII.skupina(>300př.ob.)
VODÁRENSKÁ AKCIOVÁ SPOLEČNOST, a.s. 49455842	Obec Puklice 00286460	Puklice	800	VII.skupina(>300př.ob.)
Vodárenská společnost Chrudim, a.s. 27484211	Město Nasavrky 00270580	Město Nasavrky	889	VII.skupina(>300př.ob.)
Vodárenská společnost Lánov, spol. s r.o. 47470411	Obec Rudník 00278246	Rudník	584	VII.skupina(>300př.ob.)
Vodárenské sdružení Bechyňsko 65972104	Obec Sudoměřice U Bechyně 00252964	kanál Sudoměřice+Bechyňská Smoleč	583	VII.skupina(>300př.ob.)
VODÁRNA PLZEŇ a.s. 25205625	Obec Čížice 00256528	Čížice	450	VII.skupina(>300př.ob.)

Benchmarking provozovatelských subjektů 2017

Kanalizace – skupina VII.

(počet připojených obyvatel 301 – 1000)

Provozovatel a IČO	Vlastník a IČO	Pro místo	Počet obyvatel připojených na stokovou síť, odvedeno na ČOV+VV	Skupina (provozovatelský BM)
VODÁRNA PLZEŇ a.s. 25205625	Mayfield Plzeň s.r.o. 25607049; Obec Úherce 00258601; ENH Czech, s.r.o. 24308021; P3 Parks s.r.o. 01977580; Spolek bydlení Úherce - východ 03317099; Ing. Michal Mrázek, Pauliny Libor, Jacquemot D.F.M. 00000000; Plzeň West B, s.r.o. 24175129	Úherce	328	VII.skupina(>300př.ob.)
Vodárny a kanalizace Karlovy Vary, a.s. 49789228	Obec Blatnice 00257567	Blatnice	650	VII.skupina(>300př.ob.)
Vodárny a kanalizace Karlovy Vary, a.s. 49789228	Sdružení obcí mikroregionu Balkán se sídlem ve Slabcích, o. Rakovník 70129959	Mikroregion Balkán	500	VII.skupina(>300př.ob.)
Vodárny a kanalizace Karlovy Vary, a.s. 49789228	Obec Vysoká Pec 00262242	Vysoká Pec	870	VII.skupina(>300př.ob.)
Vodní hospodářství Jeníkov, příspěvková organizace 28827741	Obec Jeníkov 00654744	obec Jeníkov	465	VII.skupina(>300př.ob.)
Vodohospodářská společnost Benešov, s.r.o. 47535865	Obec Bečváry 00235245	Bečváry	755	VII.skupina(>300př.ob.)
Vodohospodářská společnost Benešov, s.r.o. 47535865	Obec Čtyřkoly 00508519	Čtyřkoly	510	VII.skupina(>300př.ob.)
Vodohospodářská společnost Benešov, s.r.o. 47535865	Obec Hrusice 00240222	Hrusice	553	VII.skupina(>300př.ob.)
Vodohospodářská společnost Benešov, s.r.o. 47535865	Obec Hvozdnice 00241253	Hvozdnice	430	VII.skupina(>300př.ob.)
Vodohospodářská společnost Benešov, s.r.o. 47535865	Obec Chocerady 00231860	Chocerady	783	VII.skupina(>300př.ob.)
Vodohospodářská společnost Benešov, s.r.o. 47535865	Obec Jankov 00231916	Jankov	455	VII.skupina(>300př.ob.)
Vodohospodářská společnost Benešov, s.r.o. 47535865	Obec Jeneč 00241300	Jeneč	900	VII.skupina(>300př.ob.)
Vodohospodářská společnost Benešov, s.r.o. 47535865	Obec Kostelec u Křížků 00240354	Kostelec u Křížků	590	VII.skupina(>300př.ob.)
Vodohospodářská společnost Benešov, s.r.o. 47535865	Město Krásná Hora nad Vltavou 00242535	Krásná Hora	854	VII.skupina(>300př.ob.)
Vodohospodářská společnost Benešov, s.r.o. 47535865	Obec Mrač 00232271	Mrač	506	VII.skupina(>300př.ob.)
Vodohospodářská společnost Benešov, s.r.o. 47535865	Obec Pohoří 00241555	Pohoří - Chotouň	309	VII.skupina(>300př.ob.)
Vodohospodářská společnost Benešov, s.r.o. 47535865	Obec Stříbrná Skalice 00235750	Stříbrná Skalice	563	VII.skupina(>300př.ob.)
Vodohospodářská společnost Benešov, s.r.o. 47535865	Obec Sulice 00240818	Sulice	845	VII.skupina(>300př.ob.)
Vodohospodářská společnost Benešov, s.r.o. 47535865	Obec Tehovec 43750648	Tehovec	500	VII.skupina(>300př.ob.)
Vodohospodářská společnost Benešov, s.r.o. 47535865	Město Trhový Štěpánov 00232874	Trhový Štěpánov	780	VII.skupina(>300př.ob.)
Vodohospodářská společnost ČERLINKA s.r.o. 47150904	Obec Hnojice 00298921	Hnojice	603	VII.skupina(>300př.ob.)
Vodohospodářská společnost ČERLINKA s.r.o. 47150904	Obec Žerotín 00299758	Žerotín	404	VII.skupina(>300př.ob.)
Vodohospodářská společnost Dobříš spol. s r.o. 49549677	Obec Obořiště 00242934	Obořiště - Lhotka	580	VII.skupina(>300př.ob.)
Vodohospodářská společnost Dobříš spol. s r.o. 49549677	Obec Rosovice 00243191	Rosovice	734	VII.skupina(>300př.ob.)
Vodohospodářská společnost Dobříš spol. s r.o. 49549677	Obec Svaté Pole 00662984	Svaté Pole	451	VII.skupina(>300př.ob.)
Vodohospodářská společnost Dobříš spol. s r.o. 49549677	Obec Voznice 00243531	Voznice	520	VII.skupina(>300př.ob.)
Vodohospodářská společnost Vrchlice - Maleč, a.s. 46356967	Městys Kácov 00236144	stočné Kácov	756	VII.skupina(>300př.ob.)
VODOS s.r.o. 47538457	Obec Miskovice 00236233	070 Miskovice	512	VII.skupina(>300př.ob.)
VODOS s.r.o. 47538457	Obec Ždánice 00473791	140 Ždánice	359	VII.skupina(>300př.ob.)
VODOS s.r.o. 47538457	Městys Plaňany 00235636	300 Plaňany	867	VII.skupina(>300př.ob.)

Provozovatel a IČO	Vlastník a IČO	Pro místo	Počet obyvatel připojených na stokovou síť, odvedeno na ČOV+VV	Skupina (provozovatelský BM)
VODOS s.r.o. 47538457	Obec Ratboř 00235695	310 Ratboř	555	VII.skupina(>300př.ob.)
VODOS s.r.o. 47538457	Obec Chotutice 00235393	350 Chotutice	504	VII.skupina(>300př.ob.)
VODOS s.r.o. 47538457	Obec Tři Dvory 00235806	370 Tři Dvory	962	VII.skupina(>300př.ob.)
VODOS s.r.o. 47538457	Obec Pašinka 00639711	390 Pašinka	333	VII.skupina(>300př.ob.)
VODOS s.r.o. 47538457	Obec Hlízov 00640336	420 Hlízov	530	VII.skupina(>300př.ob.)
VODOS s.r.o. 47538457	ENERGIE AG BOHEMIA s.r.o. 63908298	720 Tuklaty	869	VII.skupina(>300př.ob.)
VODOS s.r.o. 47538457	Obec Krakovany 00235504	SOUČET 040 Krakovany 1-6/2017 + 040 Krakovany 7-12/2017	868	VII.skupina(>300př.ob.)
VODOSPOL s. r. o. 48365351	Městys Kolinec 00255688	Kolinec	712	VII.skupina(>300př.ob.)
VODOSPOL s. r. o. 48365351	Město Strážov 00256102	Strážov	795	VII.skupina(>300př.ob.)
Vodovody a kanalizace Beroun, a.s. 46356975	Obec Broumy 00233145	Broumy	892	VII.skupina(>300př.ob.)
Vodovody a kanalizace Beroun, a.s. 46356975	Obec Bubovice 00233161	Bubovice u Berouna	482	VII.skupina(>300př.ob.)
Vodovody a kanalizace Beroun, a.s. 46356975	Obec Bzová 00233188	Bzová	391	VII.skupina(>300př.ob.)
Vodovody a kanalizace Beroun, a.s. 46356975	Obec Dolní Hbity 00242101	Dolní Hbity	573	VII.skupina(>300př.ob.)
Vodovody a kanalizace Beroun, a.s. 46356975	Obec Chrástany 00241288; Pražské služby, a.s. 60194120; Vodovody a kanalizace Beroun, a.s. 46356975; Mrkvičkovi Filip a Olga 00000000	Chrástany	846	VII.skupina(>300př.ob.)
Vodovody a kanalizace Beroun, a.s. 46356975	Obec Chrustenice 00509663; Vodovody a kanalizace Beroun, a.s. 46356975	Chrustenice	666	VII.skupina(>300př.ob.)
Vodovody a kanalizace Beroun, a.s. 46356975	Obec Chýnice 00473227	Chýnice	380	VII.skupina(>300př.ob.)
Vodovody a kanalizace Beroun, a.s. 46356975	Obec Jíloviště 00241334	Jíloviště	622	VII.skupina(>300př.ob.)
Vodovody a kanalizace Beroun, a.s. 46356975	Obec Kytín 00640794; Mgr. Marek Pomahač 00000000	Kytín	480	VII.skupina(>300př.ob.)
Vodovody a kanalizace Beroun, a.s. 46356975	Obec Čisovice 00241148	Obec Čisovice	372	VII.skupina(>300př.ob.)
Vodovody a kanalizace Beroun, a.s. 46356975	Obec Hvožďany 00242292	Obec Hvožďany	397	VII.skupina(>300př.ob.)
Vodovody a kanalizace Beroun, a.s. 46356975	Obec Neumětely 00233633	Obec Neumětely	422	VII.skupina(>300př.ob.)
Vodovody a kanalizace Beroun, a.s. 46356975	Obec Podluhy 00233731	Obec Podluhy	634	VII.skupina(>300př.ob.)
Vodovody a kanalizace Beroun, a.s. 46356975	Obec Tachlovice 00233871	Tachlovice	851	VII.skupina(>300př.ob.)
Vodovody a kanalizace Beroun, a.s. 46356975	Obec Tetín 00233889	Tetín	644	VII.skupina(>300př.ob.)
Vodovody a kanalizace Beroun, a.s. 46356975	Obec Tochovice 00243418	Tochovice	514	VII.skupina(>300př.ob.)
Vodovody a kanalizace Beroun, a.s. 46356975	S.O.N.Y International Proprietary Limited 00033010; Obec Trnová 00640701	Trnová	382	VII.skupina(>300př.ob.)
Vodovody a kanalizace Beroun, a.s. 46356975	Obec Trubín 00509841; Mgr. Viktor Kolář 00000000; LC INVESTICE s.r.o. 27947327	Trubín	420	VII.skupina(>300př.ob.)
Vodovody a kanalizace Beroun, a.s. 46356975	Obec Vráž 00233994	Vráž	893	VII.skupina(>300př.ob.)
Vodovody a kanalizace Beroun, a.s. 46356975	Obec Zaječov 00234044	Zaječov	876	VII.skupina(>300př.ob.)
Vodovody a kanalizace Jablonné nad Orlicí, a.s. 48173398	Obec Helvíkovice 00580929	Helvíkovice	315	VII.skupina(>300př.ob.)
Vodovody a kanalizace Náchod, a.s. 48172928	Obec Hejtmánkovice 00653594	stočné Hejtmánkovice	508	VII.skupina(>300př.ob.)
Vodovody a kanalizace Náchod, a.s. 48172928	Obec Jetřichov 00654116	stočné Jetřichov	450	VII.skupina(>300př.ob.)
Vodovody a kanalizace Náchod, a.s. 48172928	Obec Studnice 00273082	stočné Studnice	754	VII.skupina(>300př.ob.)
Vodovody a kanalizace Náchod, a.s. 48172928	Město Nové Město nad Metují 00272876	stočné Vrchoviny	311	VII.skupina(>300př.ob.)
Vodovody a kanalizace Nymburk, a.s. 46357009	Obec Jizbice 00239224	Voda odpadní-Jizbice,Zavadilka	320	VII.skupina(>300př.ob.)
Vodovody a kanalizace Nymburk, a.s. 46357009	Obec Stará Lysá 00239798	Voda odpadní-Stará Lysá	542	VII.skupina(>300př.ob.)
Vodovody a kanalizace Nymburk, a.s. 46357009	Obec Záhornice 00640671	Voda odpadní-Záhornice	411	VII.skupina(>300př.ob.)
Vodovody a kanalizace Přerov, a.s. 47674521	Statutární město Přerov 00301825	Čekyně, Lýsky, Penčice	826	VII.skupina(>300př.ob.)
Vodovody a kanalizace Týnec s.r.o. 02433044	Obec Bukovany 00508381	Bukovany, Týnec nad Sázavou - (V); Bukovany - (S)	635	VII.skupina(>300př.ob.)
Vodovody a kanalizace Vysočina s.r.o. 29367476	Obec Valeč 00290637	Valeč 1. tarifní pásmo	796	VII.skupina(>300př.ob.)
Vodovody a kanalizace Vysoké Mýto, s.r.o. 25923099	Obec Zámorsk 00279811	Zámorsk	568	VII.skupina(>300př.ob.)
Vojenská lázeňská a rekreační zařízení 00000582	Vojenská lázeňská a rekreační zařízení 00000582	Vojenská zotavovna Ovdárna pod Pradědem.Malá Morávka	450	VII.skupina(>300př.ob.)
VoKa - ekologické stavby, spol. s r.o. 46680331	Obec Cetoraz 00247936	Cetoraz	307	VII.skupina(>300př.ob.)
VoKa - ekologické stavby, spol. s r.o. 46680331	Obec Čejov 00248002	Čejov	550	VII.skupina(>300př.ob.)
VoKa - ekologické stavby, spol. s r.o. 46680331	Obec Kaliště 00248363	Kaliště	330	VII.skupina(>300př.ob.)

<i>Provozovatel a IČO</i>	<i>Vlastník a IČO</i>	<i>Pro místo</i>	<i>Počet obyvatel připojených na stokovou síť, odvedeno na ČOV+VV</i>	<i>Skupina (provozovatelský BM)</i>
VoKa - ekologické stavby, spol. s r.o. 46680331	Obec Mnich 00248665	Mnich - Mirotín, Chválkov	372	VII.skupina(>300př.ob.)
VoKa - ekologické stavby, spol. s r.o. 46680331	Městys Nová Cerekev 00248720	Nová Cerekev	715	VII.skupina(>300př.ob.)
VoKa - ekologické stavby, spol. s r.o. 46680331	Městys Nová Cerekev 00248720	Nová Cerekev-místní části	395	VII.skupina(>300př.ob.)
VoKa - ekologické stavby, spol. s r.o. 46680331	Obec Olešná 00515761	Olešná	353	VII.skupina(>300př.ob.)
VoKa - ekologické stavby, spol. s r.o. 46680331	Obec Senožaty 00249050	Senožaty	670	VII.skupina(>300př.ob.)
Zásadská vodárenská společnost, s.r.o. 64049485	Městys Zásada 00262617; Zásadská vodárenská společnost, s.r.o. 64049485	Zásada	771	VII.skupina(>300př.ob.)

5.8 Benchmarking provozovatelských subjektů 2017

Kanalizace – skupina VIII. (počet připojených obyvatel 1 – 300)

5.8.1 Charakteristika skupiny

Tato skupina obsahuje 679 Porovnáání. Podíly počtu Porovnáání dle typu vlastnictví provozovatele znázorňuje levý graf. Z tohoto grafu vyplývá, že 504 Porovnáání vykázalo provozovatele v komunálním vlastnictví, soukromý provozovatel je uveden u 91 Porovnáání, u 82 Porovnáání je uveden provozovatel soukromý pod zahraniční kontrolou a ve 2 Porovnáání je provozovatel státní. Druhý graf znázorňuje složení skupiny podle využitého modelu provozování VIM. Ve skupině výrazně převažuje model smíšený.

Provozovatelé dle typu vlastnictví

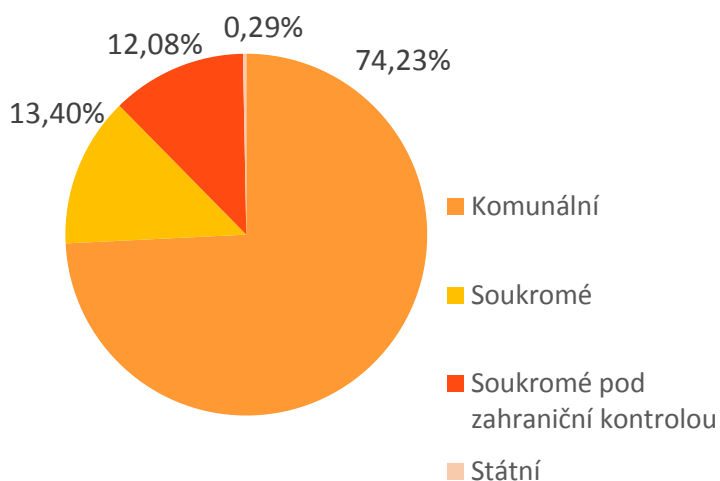

Provozovatelé dle modelu provozování

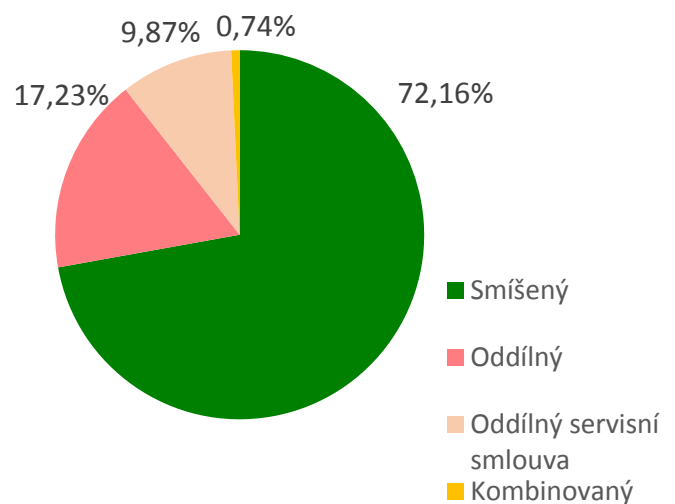

Na kanalizační řady této skupiny je prostřednictvím 44 029 přípojek celkem napojeno 113,58 tis. obyvatel. V daném roce bylo podle Porovnáání odvedeno a fakturováno 7,39 mil. m³ odpadních vod včetně srážkových. Celkové náklady na odvedení a čištění těchto vod činily 213,75 mil. Kč.

Hlavní sledované ukazatele

Označení ukazatele	Název ukazatele	SUMA (Σ)	PRŮMĚR (\bar{x})	MEDIÁN (Q2)	Směrodatná odchylka	MIN	MIN - provozovatel a IČO (vlastník a IČO)	MAX	MAX - provozovatel a IČO (vlastník a IČO)
Základní ukazatele									
ZK01	Počet obyvatel připojených na stokovou síť, odvedeno na ČOV+ VV (obyv.)	113 580,89	167,28	172,00	79,41	1,00	Continental Barum s.r.o. 45788235 (Continental Barum s.r.o. 45788235)	300,00	Obec Bocanovice 00535931 (Obec Bocanovice 00535931)
ZK04	Kanalizační stoky, celková délka (km)	1 585,11	2,33	2,14	1,52	0,06	Obec Lomnice 00296198 (Obec Lomnice 00296198)	16,49	Severomoravské vodovody a kanalizace Ostrava a.s. 45193665 (Statutární město Ostrava 00845451; Letiště Ostrava, a.s. 26827719; Letecké Cargo Mošnov s.r.o. 28936175)
ZK08	Odpadní vody vypouštěné stokovou sítí přímo do vodního recipientu (tis. m ³)	2 173,64	3,20	0,00	6,82	0,00	více Porovnání	139,70	Synthesia, a.s. 60108916 (Synthesia, a.s. 60108916)
ZK09	Odpadní vody odvedené stokovou sítí na ČOV (tis. m ³)	4 702,74	6,93	2,91	28,12	0,00	více Porovnání	556,45	Continental Barum s.r.o. 45788235 (Continental Barum s.r.o. 45788235)
ZKC34	18. Cena pro stočné (Kč/m ³)	-	19,31	14,00	19,94	0,00	více Porovnání	168,75	Obec Svätý Jan 00243388 (Obec Svätý Jan 00243388)
ZKC47	4.1 Odpisy (mil. Kč)	28,11	0,04	0,00	0,11	0,00	více Porovnání	1,37	Obec Nezdřev 00574112 (Obec Nezdřev 00574112)
ZKC49	4.3 Nájem infrastrukturního majetku (mil. Kč)	8,87	0,01	0,00	0,16	-0,11	NEMMOOVI, s.r.o. 25547291 (Obec Daňkovice 00599352)	4,08	CONTERA Asset Management s.r.o. 24728322 (CONTERA Investment III. s.r.o. 24702668)
ZKC50	4.4 Prospědky obnovy infrastrukturního majetku (mil. Kč)	9,17	0,01	0,00	0,07	-0,08	NEMMOOVI, s.r.o. 25547291 (Obec Daňkovice 00599352)	0,91	VoKa - ekologické stavby, spol. s r.o. 46680331 (Obec Švábov 47367105)
ZKC52	5.2 Ostatní provozní náklady externí (mil. Kč)	33,41	0,05	0,02	0,10	-0,13	VODÁRENSKÁ AKCIOVÁ SPOLEČNOST, a.s. 49455842 (Obec Nesvačinka 00637505)	0,94	Sev.en EC, a.s. 28786009 (Sev.en EC, a.s. 28786009)
ZKC54	10. Úplné vlastní náklady (mil. Kč)	213,75	0,31	0,13	1,28	0,00	Šumavské vodovody a kanalizace a.s. 25232100 (Obec Břežany 00573396)	26,84	Continental Barum s.r.o. 45788235 (Continental Barum s.r.o. 45788235)
ZKC61	11. Jednotkové náklady (Kč/m ³)	-	31,79	22,89	55,37	0,20	Šumavské vodovody a kanalizace a.s. 25232100 (Obec Břežany 00573396)	1 153,96	VODOS s.r.o. 47538457 (Obec Žabonosy 00473782)
DK69	Hustota přípojek (ks/km)	-	31,85	29,14	18,46	0,00	Vodotechnické služby s.r.o. 26048477 (Obec Veselá 00249327)	213,33	Vodohospodářská společnost Benešov, s.r.o. 47535865 (Městys Netvořice 00232360)
Výrobní ukazatele									
KV00	Množství fakturované odpadní vody včetně vod srážkových (mil. m ³)	7,39	0,01	0,01	0,03	0,00	VODOS s.r.o. 47538457 (Obec Žabonosy 00473782)	0,56	Continental Barum s.r.o. 45788235 (Continental Barum s.r.o. 45788235)
KV01	Počet připojených obyvatel na 1 přípojku (obyv./příp.)	-	3,30	2,63	3,71	0,00	ENERGOAQUA, a.s. 15503461 (ENERGOAQUA, a.s. 15503461)	60,00	Domov pro seniory Stachy-Kůsov 00477095 (Domov pro seniory Stachy-Kůsov 00477095)
KV02	Počet připojených obyvatel na 1 km sítě (obyv./km)	-	93,73	77,97	88,17	0,11	ENERGOAQUA, a.s. 15503461 (ENERGOAQUA, a.s. 15503461)	1 400,00	Obec Lomnice 00296198 (Obec Lomnice 00296198)
KV03	Vypouštěné odpadní vody včetně vod srážkových na 1 připojeného obyvatele (m ³ /obyv.)	-	1 757,89	38,46	26 549,65	0,22	VODOS s.r.o. 47538457 (Obec Žabonosy 00473782)	556 000,00	Continental Barum s.r.o. 45788235 (Continental Barum s.r.o. 45788235)

Označení ukazatele	Název ukazatele	SUMA (Σ)	PRŮMĚR ($\bar{\phi}$)	MEDIÁN (Q2)	Směrodatná odchylka	MIN	MIN - provozovatel a IČO (vlastník a IČO)	MAX	MAX - provozovatel a IČO (vlastník a IČO)
KV08	Podíl vyčištěných odpadních na celkem vyprodukovaných OV (%)	-	56,83	100,00	49,06	0,00	více Porovnání	100,00	více Porovnání
KV10	Podíl nevyhovujících vzorků z kanalizace (volné výustě) (%)	-	3,56	0,00	10,93	0,00	více Porovnání	80,00	Obec Zaloňov 00273252 (Obec Zaloňov 00273252)
KV11	Podíl nevyhovujících vzorků vypouštěných odpadních vod z ČOV (%)	-	3,71	0,00	11,71	0,00	více Porovnání	100,00	více Porovnání
Personální ukazatele									
ZKC56	C. Počet pracovníků (osob)	279,13	0,41	0,13	0,59	0,00	více Porovnání	8,00	LIKVIDACE ODPADU CZ a.s. 24823473 (LIKVIDACE ODPADU CZ a.s. 24823473)
KP01	Vypouštěné odpadní vody včetně srážkových na 1 pracovníka společnosti (tis. m ³ /prac.)	-	39,15	22,21	60,16	0,77	Obec Hošťalovice 00270148 (Obec Hošťalovice 00270148)	796,00	Technické služby Hostivice 00875210 (Město Hostivice 00241237)
KP02	Čištěné odpadní vody na ČOV na 1 pracovníka společnosti (tis. m ³ /prac.)	-	82,26	7,49	591,40	0,00	více Porovnání	11 212,40	Severomoravské vodovody a kanalizace Ostrava a.s. 45193665 (Severomoravské vodovody a kanalizace Ostrava a.s. 45193665; Město Třinec 00297313)
KP03	Počet připojených obyvatel na 1 pracovníka společnosti (obyv./prac.)	-	1 362,75	380,00	10 688,83	0,25	LIKVIDACE ODPADU CZ a.s. 24823473 (LIKVIDACE ODPADU CZ a.s. 24823473)	229 155,17	VODOS s.r.o. 47538457 (Obec Žabonosy 00473782)
KP05	Počet pracovníků na 1000 přípojek (prac./1000přip.)	-	13,54	2,27	62,45	0,00	více Porovnání	1 333,33	LIKVIDACE ODPADU CZ a.s. 24823473 (LIKVIDACE ODPADU CZ a.s. 24823473)
KP07	Mzdové náklady na 1 m ³ odpadní vody (včetně srážkových a balastních) (Kč/m ³)	-	3,76	0,87	8,08	0,00	více Porovnání	134,00	VODOS s.r.o. 47538457 (Obec Žabonosy 00473782)
Ekonomické ukazatele									
KE00	Stočné celkem (tis. Kč)	174 454,24	256,93	75,86	1 296,70	0,00	více Porovnání	26 860,36	Continental Barum s.r.o. 45788235 (Continental Barum s.r.o. 45788235)
KE03	Podíl kalkulačního zisku k rozdělení na ÚVN (bez částí na rozvoj a obnovu) (%)	-	8,65	-0,01	44,03	-6,98	Obec Zubčice 00246221 (Obec Zubčice 00246221)	654,38	Obec Dírná 00252166 (Obec Dírná 00252166)
KE04	Podíl kalkulačního zisku na stočném celkem (%)	-	8 977,56	-8,54	60 603,09	-1 150 483,61	Obec Heřmanice U Oder 00600750 (Obec Heřmanice U Oder 00600750)	85,86	Obec Lipovice 00583065 (Obec Lipovice 00583065)
KE05	Jednotkový kalkulační zisk (Kč/m ³)	-	-11,53	-1,08	51,21	-1 107,62	VODOS s.r.o. 47538457 (Obec Žabonosy 00473782)	111,11	Obec Svatý Jan 00243388 (Obec Svatý Jan 00243388)
KE07	Hodnota infrastrukturního majetku na 1 připojeného obyvatele (tis. Kč/obyv.)	-	273,09	77,99	1 690,01	0,69	Obec Radňovice 00545422 (Obec Radňovice 00545422)	26 385,50	MESIT reality, s.r.o. 60714042 (MESIT reality, s.r.o. 60714042)
OKF	Operační koeficient (-)	-	0,38	0,30	0,34	0,00	více Porovnání	2,11	Obec Svatý Jan 00243388 (Obec Svatý Jan 00243388)
Environmentální ukazatele									
ZKČ26	Využití a zneškodnění kalu – přímá aplikace na zemědělské a lesní půdě (t sušiny)	55,23	2,21	1,10	3,25	0,00	více Porovnání	15,40	Obec Hlásná Třebaň 00233234 (Obec Hlásná Třebaň 00233234)

Označení ukazatele	Název ukazatele	SUMA (Σ)	PRŮMĚR (\emptyset)	MEDIÁN (Q2)	Směrodatná odchylka	MIN	MIN - provozovatel a IČO (vlastník a IČO)	MAX	MAX - provozovatel a IČO (vlastník a IČO)
ZKč27	Využití a zneškodnění kalu – kompostování (t sušiny)	97,37	3,61	1,60	6,41	0,00	více Porovnání	30,93	Technické služby Hostivice 00875210 (Město Hostivice 00241237)
ZKč28	Využití a zneškodnění kalu – skládkování (t sušiny)	93,12	6,65	2,10	11,76	0,00	více Porovnání	43,40	MILETA a.s. 45534403 (MILETA a.s. 45534403)
ZKč29	Využití a zneškodnění kalu – spalování (t sušiny)	0,00	0,00	0,00	0,00	0,00	více Porovnání	0,00	více Porovnání
ZKč30	Využití a zneškodnění kalu – rekultivace (t sušiny)	339,49	42,44	7,09	94,18	0,00	více Porovnání	291,15	Severomoravské vodovody a kanalizace Ostrava a.s. 45193665 (Severomoravské vodovody a kanalizace Ostrava a.s. 45193665; Město Třinec 00297313)
ZKč31	Využití a zneškodnění kalu – převoz do jiné ČOV ke zpracování (t sušiny)	350,71	2,62	1,47	4,44	0,07	Obec Ledce 00275034 (Obec Ledce 00275034)	41,20	Severomoravské vodovody a kanalizace Ostrava a.s. 45193665 (Severomoravské vodovody a kanalizace Ostrava a.s. 45193665; Město Štramberk 00298468)

5.8.2 Základní ukazatele

Celková délka kanalizačních stok skupiny činí 1 585,11 km a průměrná hustota kanalizačních přípojek 31,85 přípojek na km kanalizačních stok. Směrodatná odchylka hustoty přípojek v této skupině činila 18,46 přípojek/km sítě, což je více než polovina průměru a signalizuje různorodost hodnot vykázaných v souvisejících evidencích. Průměrná cena pro stočné v této skupině činila 19,31 Kč/m³ a její směrodatná odchylka 19,94 Kč/m³, což je více než její průměr a takto vysoká směrodatná odchylka opět ukazuje na velkou variabilitu ceny pro stočné ve skupině.

Prostředky na obnovu byly v této skupině tvořeny v kalkulační položce odpisy VIM v celkové výši 28,11 mil. Kč, opravy VIM ve výši 17,58 mil. Kč, nájemné 8,87 mil. Kč a na řádku 4.4 Prostředky obnovy VIM ve výši 9,17 mil. Kč (využit na 114 Porovnání skupiny). Ve třech Porovnání provozovatele NEMMOOVI, s.r.o. byly uvedeny prostředky obnovy na řádku 4.4 záporné. Zřejmě se jedná o chybu vykazování nebo nestandardně nastavený vztah mezi tímto provozovatelem a vlastníky, ve čtyřech Porovnání tohoto provozovatele je záporné i nájemné a kalkulační zisk provozovatele je kladný. Kladný podíl zisku určený na obnovu a rozvoj VIM v celkové výši 0,36 mil. Kč byl vykázan na 11 Porovnání, která uvedla i kladný celkový kalkulační zisk. Dále se zde vyskytuje 7 Porovnání se záporným kalkulačním ziskem, která uvedla kladný podíl zisku určený na obnovu a rozvoj VIM, což je zřejmě chyba vykazování. Na dvou Porovnání s kladným kalkulačním ziskem byl naopak vykázan záporný podíl na obnovu a rozvoj VIM, což je zřejmě opět chyba vykazování.

5.8.3 Výrobní ukazatele

Průměrná hustota připojených obyvatel za skupinu činila 93,73 obyvatel na km sítě. Celkem za skupinu bylo dle Porovnání odvedeno 7,39 mil. m³ odpadních vod včetně srážkových, průměrně na jednoho připojeného obyvatele připadalo 1 757,89 m³ odvedené odpadní vody včetně vod srážkových za rok. Tento ukazatel je výrazně ovlivněn průmyslovými areály, kde se vyskytuje velké množství fakturované vody, ale v souvisejících VÚME je vykázan pouze jeden připojený obywatel. Počet připojených osob by měl být stanoven vlastní metodikou provozovatele, např. dle množství fakturované vody tak, aby co nejvíce odpovídal skutečnosti.

Podíl odpadní vody odvedené na ČOV činí v průměru za skupinu 56,83 %. Projevuje se zde skutečnost, že v oblastech s nižší hustotou připojených osob je vyšší podíl domácností, které si zabezpečují likvidaci odpadních vod v rámci platné legislativy samostatně (jímky odpadní vody, popř. vlastní domácí čistírny). 284 Porovnání (tj. téměř 42 % Porovnání skupiny) skupiny souvisí se stokovou sítí, kde je veškerá odpadní voda odvedena do volných výústí, tzn. přímo do vodního recipientu.

Odpadní vody podle způsobu odvádění (množství OV)

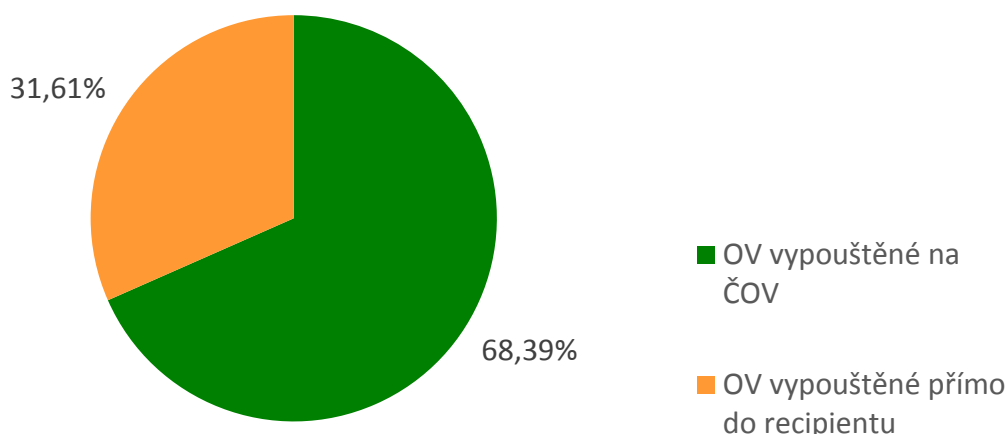

Kvalita vypouštěných odpadních vod se kontroluje analýzou odebraných vzorků vypouštěných vod z ČOV i z volných výústí. V této skupině bylo celkem odebráno 1 973 vzorků odpadních vod vypouštěných ze souvisejících ČOV, z toho nevyhovujících bylo pouze 62 vzorků, tj. 3,14 %. Z odpadních vod vypouštěných přímo do vodního recipientu bylo odebráno 2 804 vzorků, nevyhovujících bylo 98, tj. 3,50 % vzorků. Podíl nevyhovujících vzorků vypouštěných odpadních vod z volných výústí nebo z ČOV vyšší než 20 % vykazali v souvisejících VÚPE provozovatelé VIM u následujících Porovnání.

Provozovatel a IČO	Vlastník a IČO	Pro místo	Podíl nevyhovujících vzorků z kanalizace - volné výústě (%)	Podíl nevyhovujících vzorků vypouštěných odpadních vod z ČOV (%)
Obec Osičky 00653390	Obec Osičky 00653390	Osičky	75,00	75,00
ZOD Brniště a.s. 00119407	ZOD Brniště a.s. 00119407	Brniště	50,00	50,00
Obec Sudslava 00279587	Obec Sudslava 00279587	Sudslava	-	100,00
VODOS s.r.o. 47538457	Obec Žabonosy 00473782	500 Žabonosy	-	100,00
Obec Zaloňov 00273252	Obec Zaloňov 00273252	Zaloňov. Vestec	80,00	-
Obec Turovice 00636649	Obec Turovice 00636649	Turovice	75,00	-
Obec Lhota-Vlasenice 00584088	Obec Lhota-Vlasenice 00584088	Lhota	50,00	-
Obec Bílsko 00578215	Obec Bílsko 00578215	obec Bílsko	50,00	-
Obec Zhoř 00250287	Obec Zhoř 00250287	Zhoř	50,00	-
Obec Nemořice 00292133	Obec Nemořice 00292133	Nemořice	50,00	-
Obec Přeštěnice 00250040	Obec Přeštěnice 00250040	Přeštěnice, Držkrajov	50,00	0,00
Obec Velká Skrovnice 00279692	Obec Velká Skrovnice 00279692	Velká Skrovnice	-	50,00
Obec Horní Heřmanice 00278904	Obec Horní Heřmanice 00278904	Horní Heřmanice	-	33,33
Obec Střemošice 00270971	Obec Střemošice 00270971	Střemošice	30,00	-
Severočeské vodovody a kanalizace, a.s. 49099451	Mudr. Olga Bisová 00000000	Vysoký Svah	-	25,00
TVIGERA Invest a.s. 04810279	NA KOPCI s.r.o. 03650995	Pustevny 7-12/2017	-	25,00
Obec Radkova Lhota 00636509	Obec Radkova Lhota 00636509	Radkova Lhota	25,00	-
Severočeské vodovody a kanalizace, a.s. 49099451	Město Špindlerův Mlýn 00278343; Ing. Martina Tomášková 64238873; Severočeské vodovody a kanalizace, a.s. 49099451; atd.	Malý Šišák	-	25,00
Armádní Servisní, příspěvková organizace 60460580	Armádní Servisní, příspěvková organizace 60460580	Komorní Hrádek	-	25,00
Obec Zbytiny 00250864	Obec Zbytiny 00250864	Blažejovice v+k	-	25,00
Šumavské vodovody a kanalizace a.s. 25232100	Obec Nehodiv 43313884	Nehodiv	25,00	-
Obec Paršovice 00636461	Obec Paršovice 00636461	Paršovice	0,00	25,00
NEMMOOVI, s.r.o. 25547291	Obec Kadov 00599476	ČOV a kanalizace Kadov	-	25,00

Provozovatel a IČO	Vlastník a IČO	Pro místo	Podíl nevyhovujících vzorků z kanalizace - volné výustě (%)	Podíl nevyhovujících vzorků vypouštěných odpadních vod z ČOV (%)
Obec Ježená 00373737	Obec Ježená 00373737	Ježená	-	25,00
Obec Bačkov 00579777	Obec Bačkov 00579777	Báčkov	25,00	-
Obec Chlumeck 00599433	Obec Chlumeck 00599433	Chlumeck	25,00	-
Obec Nová Ves 00237132	Obec Nová Ves 00237132	Nová Ves	-	25,00
NEMMOOVI, s.r.o. 25547291	Obec Březejc 00842435	Kanalizace Březejc	25,00	-
Obec Kšice 00869023	Obec Kšice 00869023	Kšice	-	25,00
Obec Žim 00266663	Obec Žim 00266663	Žim	-	25,00
Obec Buzice 47256869	Obec Buzice 47256869	v+k	-	25,00
Obec Bohostice 00662763	Obec Bohostice 00662763	Bohostice	-	25,00
Obec Záběštní Lhota 00600873	Obec Záběštní Lhota 00600873	Záběštní Lhota	-	25,00
Obec Zbytiny 00250864	Obec Zbytiny 00250864	Zbytiny v+k	-	25,00
Město Rožmberk nad Vltavou 00246115	Město Rožmberk nad Vltavou 00246115	Rožmberk v+k	-	25,00
Obec Plavy 00262510	Obec Plavy 00262510	Haratice	-	25,00
ČEVAK a.s. 60849657	Obec Dráčov 00252221	Dráčov	-	25,00
Obec Prasklice 00380849	Obec Prasklice 00380849	Kanalizace Prasklice	25,00	-
Obec Markvartice 00271802	Obec Markvartice 00271802	Markvartice	25,00	-
Obec Jívoví 00544183	Obec Jívoví 00544183	Jívoví	25,00	-
Obec Nové Sady 00842168	Obec Nové Sady 00842168	Nové Sady	25,00	-
Obec Podlesí 00279382	Obec Podlesí 00279382	Podlesí	-	25,00
Obec Pavlov 00544418	Obec Pavlov 00544418	Pavlov	25,00	-
VLAVOTÝNSKÁ TEPLÁRENSKÁ a.s. 62497421	Obec Dynín 00244864	Dynín	0,00	25,00
Město Slavičín 00284459	Město Slavičín 00284459	Divnice	25,00	-
Městys Dub 00250406	Městys Dub 00250406	kanalizace	-	25,00
Obec Čičenice 00251097	Obec Čičenice 00251097	kanalizace	-	25,00
Obec Radvanice 00636533	Obec Radvanice 00636533	Radvanice	25,00	-

5.8.4 Personální ukazatele

Celkem za skupinu bylo vykázáno 279 pracovníků provozovatelských subjektů. Průměrně připadá na jednoho pracovníka 1 362,75 připojených obyvatel. V této skupině se vyskytuje 216 Porovnáání, která mají vykázán nulový počet pracovníků. 44 těchto Porovnáání vykazuje zároveň nenulové mzdy, ačkoliv některé ve velmi malé výši (3 Porovnáání pouze jednu korunu). Přehled Porovnáání s nulovým počtem pracovníků a nenulovými mzdovými náklady je uveden v následující tabulce.

Provozovatel a IČO	Vlastník a IČO	Pro místo	Počet pracovníků	Mzdy (mil. Kč)
Vodohospodářská společnost Benešov, s.r.o. 47535865	Obec Petrov 00241539	Petrov	0,0	0,138
Vodohospodářská společnost Benešov, s.r.o. 47535865	Obec Ostředek 00232424	Ostředek	0,0	0,110
Vodohospodářská společnost Benešov, s.r.o. 47535865	Obec Vinaře 00236578	Vinaře	0,0	0,105
Vodohospodářská společnost Benešov, s.r.o. 47535865	Obec Vlačice 00236586	Vlačice	0,0	0,100
KANALIZACE A VODOVODY Starý Plzeň, a. s. 61778079	Obec Nebílovy 00574198	Nebílovy	0,0	0,094
Vodohospodářská společnost Benešov, s.r.o. 47535865	Obec Hvězdovice 00231819	Hvězdovice	0,0	0,088
KANALIZACE A VODOVODY Starý Plzeň, a. s. 61778079	Obec Borovy 00573388	Borovy	0,0	0,061
Vodohospodářská společnost Benešov, s.r.o. 47535865	Obec Rabyně 00232599	Rabyně	0,0	0,059
Vodohospodářská společnost Benešov, s.r.o. 47535865	Městys Netvořice 00232360	Netvořice	0,0	0,032
Obec Študlov 00304336	Obec Študlov 00304336	Študlov	0,0	0,013
Obec Planá 00581852	Obec Planá 00581852	kanalizace	0,0	0,010
Šumavské vodovody a kanalizace a.s. 25232100	Obec Nehodiv 43313884	Nehodiv	0,0	0,007
Obec Rybník 00253707	Obec Rybník 00253707	Rybník (>ov)	0,0	0,005
Obec Nová Pláň 00852759	Obec Nová Pláň 00852759	Nová Pláň	0,0	0,005
Obec Čeložnice 00488437	Obec Čeložnice 00488437	Čeložnice	0,0	0,005
Obec Syrovín 00488500	Obec Syrovín 00488500	Syrovín	0,0	0,005
Obec Valašské Příkazy 00304395	Obec Valašské Příkazy 00304395	Valašské Příkazy	0,0	0,005
Obec Chvalnov-Lisky 00287270	Obec Chvalnov-Lisky 00287270	Chvalnov /Lisky	0,0	0,005
P R A V E S, spol. s r.o. 18230547	Obec Srby 00477648	Srby	0,0	0,004
Obec Rokytnice 00301914	Obec Rokytnice 00301914	Císařov - odpadní voda převzatá	0,0	0,004
Obec Horní Radslavice 00599409	Obec Horní Radslavice 00599409	Horní Radslavice	0,0	0,004

Provozovatel a IČO	Vlastník a IČO	Pro místo	Počet pracovníků	Mzdy (mil. Kč)
Obec Nechvalín 00488445	Obec Nechvalín 00488445	Nechvalín	0,0	0,003
P R A V E S, spol. s r.o. 18230547	Obec Luženičky 00253537	Luženičky	0,0	0,003
Obec Smetanova Lhota 00250121	Obec Smetanova Lhota 00250121	Smetanova Lhota	0,0	0,002
VoKa - ekologické stavby, spol. s r.o. 46680331	Obec Žirov 00515914	Žirov	0,0	0,002
Obec Strýčice 00581887	Obec Strýčice 00581887	kanalizace	0,0	0,002
Obec Bušanovice 00582999	Obec Bušanovice 00582999	v+k	0,0	0,002
Obec Ostrov 00580007	Obec Ostrov 00580007	Ostrov	0,0	0,002
Obec Pařezov 00572276	Obec Pařezov 00572276	Pařezov	0,0	0,001
Obec Úsilov 00572535	Obec Úsilov 00572535	Úsilov	0,0	0,001
P R A V E S, spol. s r.o. 18230547	Obec Vlkanov 00572233	Vlkanov	0,0	0,001
P R A V E S, spol. s r.o. 18230547	Obec Ždánov 00572594	Ždánov	0,0	0,001
P R A V E S, spol. s r.o. 18230547	Obec Mnichov 00572225	Mnichov	0,0	0,001
Obec Hradiště 00572501	Obec Hradiště 00572501	Hradiště	0,0	0,001
Obec Spáňov 00572438	Obec Spáňov 00572438	Spáňov	0,0	0,001
Obec Mezná 47248955	Obec Čelistná 47248971	Čelistná	0,0	0,001
Obec Mičovice 00583090	Obec Mičovice 00583090	Mičovice, Jáma-vodovod, Mičovice kanál	0,0	0,001
Obec Služátky 00179779	Obec Služátky 00179779	Služátky	0,0	0,001
Obec Rataje 00252786	Obec Rataje 00252786	Rataje	0,0	0,001
Obec Bozkov 00275611	Obec Bozkov 00275611	Bozkov	0,0	0,001
Obec Klášterec Nad Orlicí 00279021	Obec Klášterec Nad Orlicí 00279021	Čertovka	0,0	0,001
Obec Bílá Lhota 00298662	Obec Bílá Lhota 00298662	Bílá Lhota	0,0	0,000001
Obec Bítovany 00485667	Obec Bítovany 00485667	Bítovany	0,0	0,000001
Obec Vejvanovice 00271136	Obec Vejvanovice 00271136	Vejvanovice	0,0	0,000001

Mzdové náklady na m³ odvedené odpadní vody včetně vod srážkových činily průměrně 3,76 Kč. 193 Porovnání ve skupině vykázalo nulové mzdové náklady. Tato Porovnání pak měla průměrný podíl externích provozních nákladů 54,88 % z ÚVN, přičemž průměrný podíl externích ostatních provozních nákladů na ÚVN za skupinu činí 32,57 %. Nejvyšší mzdové náklady na m³ odvedené odpadní vody včetně vod srážkových byly spočteny u Porovnání pro místo 500 Žabonosy s provozovatelem VODOS s.r.o., a to 134 Kč/m³. Zde je fakturováno pouze 50 m³ odpadní vody s jednotkovými ÚVN ve výši 1 153,96 Kč/m³.

5.8.5 Ekonomické ukazatele

Celkové stočné za skupinu v daném roce činilo 174,45 mil. Kč. Průměrné stočné ve skupině činilo 256,93 tis. Kč při průměrné ceně pro stočné 19,31 Kč/m³. Tato skupina provozovala VIM celkem se ztrátou 39,29 mil. Kč. Podíly Porovnání podle toho, zda vykazovala kladný nebo záporný kalkulační zisk, znázorňuje níže uvedený graf. 456 Porovnání vykazuje záporný zisk. V těchto případech dochází k dotování provozování, zejména vlastníkem VIM. Tabulka obsahuje seznam Porovnání, ve kterých je kalkulační zisk záporný.

Kalkulační zisk

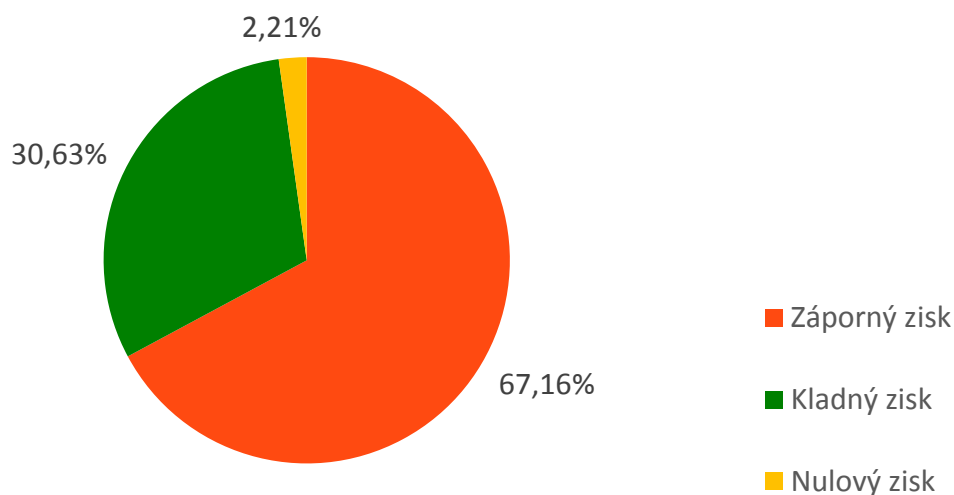

Provozovatel a IČO	Vlastník a IČO	Pro místo	Záporný kalkulační zisk (mil. Kč)	Podíl kalkulačního zisku na ÚVN (%)
KANALIZACE A VODOVODY Starý Plzeňec, a. s. 61778079	Obec Chlumy 00574325	Chlumy	-0,276	-100,00
Městys Stráž 00260169	Městys Stráž 00260169	Bernartice	-0,015	-100,00
Městys Stráž 00260169	Městys Stráž 00260169	Olešná	-0,010	-100,00
Městys Stráž 00260169	Městys Stráž 00260169	Strachovice	-0,010	-100,00
Obec Březnice 00252131	Obec Březnice 00252131	kanál Březnice	-0,046	-100,00
Obec Bystré 00274763	Obec Bystré 00274763	Bystré	-0,035	-100,00
Obec Hodonice 00512621	Obec Hodonice 00512621	stočné Hodonice	-0,207	-100,00
Obec Hůrky 00258741	Obec Hůrky 00258741	Hůrky	-0,019	-100,00
Obec Chlum 00573981	Obec Chlum 00573981	Chlum	-0,024	-100,00
Obec Choteč 00578347	Obec Choteč 00578347	Choteč	-0,105	-100,00
Obec Jeřice 00271624	Obec Jeřice 00271624	Dolní Černůtky	-0,017	-100,00
Obec Jinolice 00578363	Obec Jinolice 00578363	Jinolice	-0,180	-100,00
Obec Kamenec 00573965	Obec Kamenec 00573965	Kamenec	-0,008	-100,00
Obec Klášterec Nad Orlicí 00279021	Obec Klášterec Nad Orlicí 00279021	Čertovka	-0,013	-100,00
Obec Králíky 00268950	Obec Králíky 00268950	Králíky	-0,110	-100,00
Obec Kruh 00275859	Obec Kruh 00275859	Kruh	-0,085	-100,00
Obec Ledce 00275034	Obec Ledce 00275034	Ledce	-2,625	-100,00
Obec Lhota-Vlasenice 00584088	Obec Lhota-Vlasenice 00584088	Lhota	-0,012	-100,00
Obec Lhota-Vlasenice 00584088	Obec Lhota-Vlasenice 00584088	Vlasenice	-0,042	-100,00
Obec Lískovice 00578436	Obec Lískovice 00578436	Lískovice	-0,065	-100,00
Obec Markvartice 00271802	Obec Markvartice 00271802	Markvartice	-0,121	-100,00
Obec Mladějov 00271845	Obec Mladějov 00271845	Mladějov	-0,113	-100,00
Obec Mokrosuky 00573329	Obec Mokrosuky 00573329	Mokrosuky	-0,007	-100,00
Obec Nevratice 00578452	Obec Nevratice 00578452	Nevratice	-0,093	-100,00
Obec Osičky 00653390	Obec Osičky 00653390	Osičky	-0,104	-100,00
Obec Ostrata 70910740	Obec Ostrata 70910740	Ostrata	-0,013	-100,00
Obec Podolí 00635791	Obec Podolí 00635791	Podolí	-0,033	-100,00
Obec Podůlší 00271977	Obec Podůlší 00271977	Podůlší	-0,132	-100,00
Obec Rajnochovice 00287661	Obec Rajnochovice 00287661	Rajnochovice	-0,069	-100,00
Obec Rataje 00252786	Obec Rataje 00252786	Rataje	-0,053	-100,00
Obec Roudnice 00269433	Obec Roudnice 00269433	Roudnice	-0,221	-100,00
Obec Rychnověk 00273007	Obec Rychnověk 00273007	Rychnověk, Zvole	-0,219	-100,00
Obec Sobčice 00272108	Obec Sobčice 00272108	Sobčice	-0,042	-100,00
Obec Staré Smrkovice 00035513	Obec Staré Smrkovice 00035513	Staré Smrkovice	-0,127	-100,00
Obec Třtěnice 00272248	Obec Třtěnice 00272248	Třtěnice	-0,127	-100,00
Obec Týček 00573825	Obec Týček 00573825	Týček	-0,003	-100,00
Obec Týnišťko 00274461	Obec Týnišťko 00274461	obec	-0,007	-100,00
Obec Vlachova Lhota 46276033	Obec Vlachova Lhota 46276033	Vlachova Lhota	-0,022	-100,00
Obec Vrchovnice 00578827	Obec Vrchovnice 00578827	Vrchovnice	-0,209	-100,00
Obec Záhoří 00667285	Obec Záhoří 00667285	obec Záhoří	-0,013	-100,00

<i>Provozovatel a IČO</i>	<i>Vlastník a IČO</i>	<i>Pro místo</i>	<i>Záporný kalkulační zisk (mil. Kč)</i>	<i>Podíl kalkulačního zisku na ÚVN (%)</i>
Obec Zaloňov 00273252	Obec Zaloňov 00273252	Zaloňov. Vestec	-0,646	-100,00
Vodovody a kanalizace Vysoké Mýto, s.r.o. 25923099	Vodovody a kanalizace Vysoké Mýto, s.r.o. 25923099	Kanalizace obcí Brteč, Domoradice, Svařeň, Lhůta, Vanice	-0,013	-100,00
VoKa - ekologické stavby, spol. s r.o. 46680331	Obec Buřenice 00512265	Buřenice, Babice, Radějov	-0,031	-100,00
Obec Heřmanice U Oder 00600750	Obec Heřmanice U Oder 00600750	Kanalizace Heřmanice u Oder	-0,502	-99,99
Obec Bravantice 68921063	Obec Bravantice 68921063	Kanalizace a ČOV Bravantice	-0,355	-99,98
Obec Bělov 00287032	Obec Bělov 00287032	Kanalizace Bělov	-0,273	-99,97
Obec Popůvky 00378453	Obec Popůvky 00378453	Popůvky	-0,119	-99,97
Obec Chvalnov-Lísky 00287270	Obec Chvalnov-Lísky 00287270	Chvalnov /Lísky	-0,199	-99,97
Obec Chvalíkovice 00849685	Obec Chvalíkovice 00849685	Obec Chvalíkovice	-0,177	-99,95
Obec Hošťalovice 00270148	Obec Hošťalovice 00270148	Hošťalovice	-0,017	-99,95
Obec Radenice 00599719	Obec Radenice 00599719	ČOV a splašková kanalizace Radenice	-0,032	-99,95
Obec Chlumek 00599433	Obec Chlumek 00599433	Chlumek	-0,190	-99,95
Obec Sulimov 00287792	Obec Sulimov 00287792	Sulimov	-0,099	-99,95
Město Rychvald 00297615	Město Rychvald 00297615	Rychvald	-0,113	-99,94
Obec Kozlov 00544191	Obec Kozlov 00544191	Kozlov	-0,028	-99,92
Obec Dolní Libochová 00599379	Obec Dolní Libochová 00599379	Dolní Libochová	-0,031	-99,92
Obec Nová Ves 00599620	Obec Nová Ves 00599620	Nová Ves	-0,029	-99,91
Obec Vidonín 00295736	Obec Vidonín 00295736	Vidonín	-0,021	-99,90
Obec Vrbatův Kostelec 00271195	Obec Vrbatův Kostelec 00271195	Vrbatův Kostelec	-0,026	-99,88
Obec Malá Losenice 00545171	Obec Malá Losenice 00545171	Malá Losenice	-0,069	-99,86
Obec Rozseč 00599778	Obec Rozseč 00599778	Rozseč	-0,027	-99,85
Obec Stříbrnice 00636592	Obec Stříbrnice 00636592	Stříbrnice	-0,045	-99,84
Obec Bítovany 00485667	Obec Bítovany 00485667	Bítovany	-0,038	-99,84
Obec Baliny 00842401	Obec Baliny 00842401	Baliny	-0,021	-99,84
Obec Krajiníčko 00667587	Obec Krajiníčko 00667587	obec	-0,018	-99,83
Obec Honětice 47930276	Obec Honětice 47930276	Honětice	-0,027	-99,82
Obec Písečné 00842206	Obec Písečné 00842206	Písečné	-0,045	-99,81
Obec Červená Lhota 00376787	Obec Červená Lhota 00376787	Červená Lhota	-0,018	-99,78
Obec Cetechovice 00287121	Obec Cetechovice 00287121	Cetechovice	-0,034	-99,77
Obec Synalov 00532193	Obec Synalov 00532193	Synalov	-0,011	-99,77
Obec Jívoví 00544183	Obec Jívoví 00544183	Jívoví	-0,017	-99,77
Obec Honbice 00270113	Obec Honbice 00270113	Honbice	-0,016	-99,76
Obec Radkov 00599735	Obec Radkov 00599735	Radkov	-0,028	-99,75
Obec Heřmanov 00599387	Obec Heřmanov 00599387	Heřmanov	-0,037	-99,71
Obec Radňoves 00599743	Obec Radňoves 00599743	Radňoves	-0,014	-99,70
Obec Uhřínov 00842575	Obec Uhřínov 00842575	Obec Uhřínov	-0,020	-99,68
Obec Tišnovská Nová Ves 00599883	Obec Tišnovská Nová Ves 00599883	Tišnovská Nová Ves	-0,012	-99,67
Obec Hodíškov 00560031	Obec Hodíškov 00560031	Hodíškov	-0,012	-99,66
Obec Bousov 00654655	Obec Bousov 00654655	Bousov	-0,016	-99,65
Obec Střemošice 00270971	Obec Střemošice 00270971	Střemošice	-0,017	-99,56
Obec Rosice 00270831	Obec Rosice 00270831	Brčkelky, Bor u Chroustovic	-0,009	-99,55
Obec Křídla 00842648	Obec Křídla 00842648	Kanalizace Křídla	-0,025	-99,54
Obec Jestřabí 00837300	Obec Jestřabí 00837300	Jestřabí	-0,014	-99,50
Obec Vejvanovice 00271136	Obec Vejvanovice 00271136	Vejvanovice	-0,026	-99,49
Obec Komárov 00568597	Obec Komárov 00568597	Komárov	-0,080	-99,36
VoKa - ekologické stavby, spol. s r.o. 46680331	Obec Švábov 47367105	Švábov	-0,924	-99,23
Obec Služátky 00179779	Obec Služátky 00179779	Služátky	-0,006	-99,19
Obec Bohdalec 00599280	Obec Bohdalec 00599280	Vodovod a kanalizace Bohdalec	-0,016	-99,09
Obec Nové Sady 00842168	Obec Nové Sady 00842168	Nové Sady	-0,005	-99,04
Obec Tichov 48471640	Obec Tichov 48471640	Tichov	-0,039	-98,89
Obec Lukoveček 70871264	Obec Lukoveček 70871264	Lukoveček	-0,090	-98,87
Obec Rudolec 00599786	Obec Rudolec 00599786	Kanalizace Rudolec	-0,004	-98,40
Obec Radňovice 00545422	Obec Radňovice 00545422	Kanalizace Radňovice	-0,004	-98,10
Obec Třebětice 00544540	Obec Třebětice 00544540	Třebětice	-0,387	-97,90
Obec Dlouhé 00599361	Obec Dlouhé 00599361	Vodovod a kanalizace Dlouhé	-0,003	-96,55
VODOS s.r.o. 47538457	Obec Žabonosy 00473782	500 Žabonosy	-0,055	-95,98
VoKa - ekologické stavby, spol. s r.o. 46680331	Obec Střítež 00511510	Střítež	-0,042	-95,37
Městys Litenčice 00287431	Městys Litenčice 00287431	Strabenice	-0,099	-94,57
Obec Dobrkovice 00568538	Obec Dobrkovice 00568538	Dobrkovice	-0,067	-93,58

<i>Provozovatel a IČO</i>	<i>Vlastník a IČO</i>	<i>Pro místo</i>	<i>Záporný kalkulační zisk (mil. Kč)</i>	<i>Podíl kalkulačního zisku na ÚVN (%)</i>
VoKa - ekologické stavby, spol. s r.o. 46680331	Obec Hořice 00248223	Hořice	-0,140	-93,29
Obec Měník 00269131	Obec Měník 00269131	Bydžovská Lhotka	-0,614	-93,16
Obec Střížovice 00287784	Obec Střížovice 00287784	Střížovice	-0,099	-93,12
Miloš Kratochvíl 49088025	Obec Havraň 00265918	Moravěves a Saběnice	-0,752	-92,94
Obec Pavlov 00544418	Obec Pavlov 00544418	Pavlov	-0,198	-92,81
Obec Nezdřev 00574112	Obec Nezdřev 00574112	Nezdřev	-1,331	-91,79
VODAK Humpolec, s.r.o. 49050541	Obec Tomice 00508349	Tomice	-0,261	-90,35
Obec Držková 00568546	Obec Držková 00568546	Držková	-0,028	-90,26
Obec Hoštice 00251232	Obec Hoštice 00251232	obec Hoštice	-0,215	-89,98
Obec Kámen 00267597	Obec Kámen 00267597	Kámen	-0,208	-89,79
VoKa - ekologické stavby, spol. s r.o. 46680331	Obec Velký Rybník 00515931	Velký Rybník	-0,817	-89,29
Obec Žihobce 00256366	Obec Žihobce 00256366	Rozsedly	-0,023	-88,46
Obec Paršovice 00636461	Obec Paršovice 00636461	Paršovice	-0,636	-88,37
VODAK Humpolec, s.r.o. 49050541	Obec Zbilidy 00373991	Zbilidy	-0,474	-87,74
Obec Olbramice 00635669	Obec Olbramice 00635669	Jednotná kanalizace Olbramice	-0,018	-87,21
Obec Kobylice 44444371	Obec Kobylice 44444371	Kobylice	-0,140	-87,03
Obec Hradčany 00636282	Obec Hradčany 00636282	Hradčany	-0,708	-86,44
Obec Doubrava 00562424	Obec Doubrava 00562424	Doubrava Bio Cleaner BC100	-0,095	-86,03
VoKa - ekologické stavby, spol. s r.o. 46680331	Obec Žirov 00515914	Žirov	-0,014	-85,96
Obec Jarohněvice 00544515	Obec Jarohněvice 00544515	Jarohněvice	-0,138	-85,63
Obec Malšovice 00261548	Obec Malšovice 00261548	Malšovice	-0,587	-85,05
Obec Stračov 00269638	Obec Stračov 00269638	Stračov	-0,275	-84,96
Obec Doubrava 00562424	Obec Doubrava 00562424	Doubrava DČB 16/2 A	-0,699	-84,94
Obec Šimanov 00373940	Obec Šimanov 00373940	Šimanov	-0,312	-84,13
Obec Mysletín 00476455	Obec Mysletín 00476455	Mysletín	-0,020	-83,65
Obec Sedlice 00249041	Obec Sedlice 00249041	Sedlice	-0,382	-83,35
Obec Těchlovice 64679446	Obec Těchlovice 64679446	Těchlovice	-1,304	-82,80
Obec Nelešovice 00636410	Obec Nelešovice 00636410	Nelešovice	-0,183	-82,20
Město Jistebnice 00252425	Město Jistebnice 00252425	Jistebnice - Stružinec, Křivošín a další	-0,118	-82,12
Obec Zachrašťany 00653438	Obec Zachrašťany 00653438	Zachrašťany	-0,345	-81,74
Obec Dvorce 00373672	Obec Dvorce 00373672	Dvorce	-0,043	-80,91
Obec Bojanovice 00600229	Obec Bojanovice 00600229	Bojanovice	-0,183	-80,44
Obec Sklené nad Oslavou 00295400	Obec Sklené nad Oslavou 00295400	Vodovod, ČOV a kanalizace Sklené nad Oslavou	-0,178	-79,89
Obec Žihobce 00256366	Obec Žihobce 00256366	Bílenice	-0,011	-78,57
Obec Krásněves 00545210	Obec Krásněves 00545210	Krásněves -Kněževes	-0,024	-78,22
Obec Bobrůvka 00545376	Obec Bobrůvka 00545376	Vodovod a kanalizace Bobrůvka	-0,073	-78,00
Obec Ostrov 00580007	Obec Ostrov 00580007	Ostrov	-0,039	-77,94
Obec Plandry 00373893	Obec Plandry 00373893	Plandry	-0,077	-76,89
Obec Zdechovice 44444362	Obec Zdechovice 44444362	Zdechovice	-0,087	-76,46
VoKa - ekologické stavby, spol. s r.o. 46680331	Obec Vojslavice 00249394	Vojslavice	-0,137	-76,08
Obec Miličov 00373826	Obec Miličov 00373826	Miličov	-0,054	-75,94
Obec Příštpo 48527467	Obec Příštpo 48527467	Příštpo	-0,775	-75,91
Vodohospodářská společnost Dobříš spol. s r.o. 49549677	Obec Hřiměždice 00242268	Hřiměždice - Vestec	-0,721	-75,42
Obec Znětín 00599964	Obec Znětín 00599964	Znětín	-0,041	-75,35
Město Pacov 00248789	Město Pacov 00248789	Velká Rovná, Zhoř, Bedřichov, Jetřichovec	-0,213	-74,23
Obec Bílčice 00295868	Obec Bílčice 00295868	Bílčice - kanalizace a ČOV	-0,254	-73,83
Obec Káranice 00268917	Obec Káranice 00268917	Káranice	-0,169	-73,74
Obec Arnolec 00373613	Obec Arnolec 00373613	Arnolec	-0,086	-72,51
Obec Petrovice 00269301	Obec Petrovice 00269301	Petrovice	-0,183	-72,49
Obec Kurovice 00287377	Obec Kurovice 00287377	Kanalizace Kurovice	-0,043	-72,05
D + V STAVOS s.r.o. 46967044	Obec Stošíkovice Na Louce 00637581	Stošíkovice na Louce	-0,432	-71,89
Obec Radešín 00599727	Obec Radešín 00599727	Vodovod a kanalizace Radešín	-0,086	-71,69
Obec Olešnice V Orlických Horách 00275174	Obec Olešnice V Orlických Horách 00275174	Olešnice v Orlických horách	-0,579	-69,94
Obec Praskačka 00269352	Obec Praskačka 00269352	Krásnice	-0,110	-69,47
Obec Nemočice 00292133	Obec Nemočice 00292133	Nemočice	-0,020	-68,89
Obec Kyškovice 00263869	Obec Kyškovice 00263869	Kyškovice	-0,367	-68,54

<i>Provozovatel a IČO</i>	<i>Vlastník a IČO</i>	<i>Pro místo</i>	<i>Záporný kalkulační zisk (mil. Kč)</i>	<i>Podíl kalkulačního zisku na ÚVN (%)</i>
Leonard Podzemný 11561998	Město Český Těšín 00297437	Horní Žukov	-0,154	-68,34
Obec Nevid 00519995	Obec Nevid 00519995	obec Nevid	-0,024	-67,50
Obec Hojanovice 00248151	Obec Hojanovice 00248151	Hojanovice	-0,110	-67,33
Obec Podolí 00636479	Obec Podolí 00636479	Podolí	-0,032	-66,84
Obec Zajíčkov 00515795	Obec Zajíčkov 00515795	Zajíčkov	-0,040	-66,83
Obec Šarovy 00837296	Obec Šarovy 00837296	Šarovy	-0,022	-66,59
AQUAŠUMAVA s.r.o. 64832911	Městys Čachrov 00255319	Čachrov	-0,135	-66,33
Obec Nové Hradky 00270598	Obec Nové Hradky 00270598	Nové Hradky	-0,253	-65,81
Obec Šumice 00637602	Obec Šumice 00637602	Šumice	-0,362	-65,62
Miloš Kratochvíl 49088025	Obec Lukov 00832081	Lukov + Štěpánov	-0,044	-65,57
Obec Onšov 00511609	Obec Onšov 00511609	Onšov	-0,134	-64,17
Obec Jeřice 00271624	Obec Jeřice 00271624	Jeřice	-0,328	-63,28
Obec Nezabudice 00639931	Obec Nezabudice 00639931	Obec Nezabudice	-0,130	-63,24
Obec Bozkov 00275611	Obec Bozkov 00275611	Bozkov	-0,042	-63,01
Obec Butoves 00578282	Obec Butoves 00578282	Butoves	-0,330	-62,76
Obec Březina 00476421	Obec Březina 00476421	Březina	-0,021	-62,71
Obec Řásná 00286559	Obec Řásná 00286559	Řásná	-0,076	-62,32
Obec Poříčí U Litomyšle 00579611	Obec Poříčí U Litomyšle 00579611	Poříčí u Litomyšle	-0,189	-61,85
Obec Bílý Kámen 00373621	Obec Bílý Kámen 00373621	Bílý Kámen	-0,067	-61,82
Obec Plískov 00573841	Obec Plískov 00573841	obec Plískov	-0,025	-61,76
Obec Stříbrná 00259616	Obec Stříbrná 00259616	Stříbrná stočné	-0,067	-61,66
Obec Velká Turná 00667943	Obec Velká Turná 00667943	Velká Turná	-0,020	-61,36
AQUAŠUMAVA s.r.o. 64832911	Obec Želnavá 00583154	Želnavá	-0,147	-60,98
Obec Hladké Životice 00848468	Obec Hladké Životice 00848468	kanalizace a ČOV	-0,160	-60,72
Obec Třebnouševy 00272221	Obec Třebnouševy 00272221	Třebnouševy	-0,100	-60,51
Obec Vřeskovice 00573400	Obec Vřeskovice 00573400	Vřeskovice	-0,360	-60,37
Obec Zderaz 15054225	Obec Zderaz 15054225	Zderaz	-0,341	-60,03
Obec Hošťálkovy 00296031	Obec Hošťálkovy 00296031	Hošťálkovy	-0,174	-59,83
Obec Ratměřice 00473481	Obec Ratměřice 00473481	Ratměřice	-0,265	-59,69
ČEPRO, a.s. 60193531	ČEPRO, a.s. 60193531	Hněvice	-0,497	-58,90
Obec Dřevénice 00578321	Obec Dřevénice 00578321	Dřevénice	-0,458	-58,61
VODAK Humpolec, s.r.o. 49050541	Město Červená Řečice 00248045	Popelištná	-0,060	-58,38
Obec Zlámánek 00368687	Obec Zlámánek 00368687	Zlámánek	-0,051	-58,25
Obec Číhošť 00267295	Obec Číhošť 00267295	Číhošť	-0,120	-57,64
VoKa - ekologické stavby, spol. s r.o. 46680331	Obec Leskovice 00248509	Leskovice	-0,082	-57,32
Obec Polná Na Šumavě 04498356	Obec Polná Na Šumavě 04498356	Polná v+k	-0,038	-57,28
Obec Praskačka 00269352	Obec Praskačka 00269352	Praskačka RD	-0,055	-57,21
Obec Ježov 00475840	Obec Ježov 00475840	Ježov	-0,099	-55,86
VoKa - ekologické stavby, spol. s r.o. 46680331	Obec Proseč 00511285	Proseč	-0,006	-55,45
Obec Dolní Olešnice 00580171	Obec Dolní Olešnice 00580171	Dolní Olešnice	-0,267	-54,24
Obec Trpísty 00573710	Obec Trpísty 00573710	Trpísty	-0,077	-54,12
VoKa - ekologické stavby, spol. s r.o. 46680331	Obec Vystrkov 00511226	Vystrkov	-0,146	-54,10
AQUAŠUMAVA s.r.o. 64832911	Obec Pačejov 00255963	Pačejov	-0,106	-54,02
Obec Chlum 48222631	Obec Chlum 48222631	Chlum	-0,064	-53,44
Obec Martinice v Krkonoších 00580805	Obec Martinice v Krkonoších 00580805	Martinice v Krkonoších	-0,028	-52,31
Obec Velké Heraltice 00300837	Obec Velké Heraltice 00300837	Velké Heraltice	-0,109	-52,28
Obec Radkova Lhota 00636509	Obec Radkova Lhota 00636509	Radkova Lhota	-0,005	-52,09
Obec Komárno 00287326	Obec Komárno 00287326	Komárno	-0,029	-52,03
Obec Sudslava 00279587	Obec Sudslava 00279587	Sudslava	-0,355	-52,01
Vodotechnické služby s.r.o. 26048477	Obec Veselá 00249327	Obec Veselá	-0,118	-51,62
Obec Bohdalice - Pavlovce 00291641	Obec Bohdalice - Pavlovce 00291641	Pavlovce	-0,121	-51,24
Armádní Servisní, příspěvková organizace 60460580	Armádní Servisní, příspěvková organizace 60460580	Komorní Hrádek	-0,060	-51,09
Vodohospodářská společnost Benešov, s.r.o. 47535865	Obec Rabyně 00232599	Rabyně	-0,060	-50,76
VODAK Humpolec, s.r.o. 49050541	Obec Bernartice 00473359	Bernartice	-0,239	-50,74
Obec Vlčkov 00667269	Obec Vlčkov 00667269	Vlčkov	-0,052	-50,46
Obec Chmelná 00473537	Obec Chmelná 00473537	Chmelná	-0,048	-50,03
Obec Chudeřice 00268887	Obec Chudeřice 00268887	Chudeřice	-0,225	-49,71
Obec Kaňovice 00226238	Obec Kaňovice 00226238	Kaňovice	-0,007	-49,34
Obec Ovesné Kladruby 00572667	Obec Ovesné Kladruby 00572667	Ovesné Kladruby	-0,202	-48,82

Benchmarking provozovatelských subjektů 2017**Kanalizace – skupina VIII.***(počet připojených obyvatel 1 – 300)*

<i>Provozovatel a IČO</i>	<i>Vlastník a IČO</i>	<i>Pro místo</i>	<i>Záporný kalkulační zisk (mil. Kč)</i>	<i>Podíl kalkulačního zisku na ÚVN (%)</i>
Obec Dolany 00272612	Obec Dolany 00272612	Sviništiny	-0,101	-48,66
Obec Ovesná Lhota 00580015	Obec Ovesná Lhota 00580015	Ovesná Lhota	-0,035	-48,50
Obec Borovnice 00580210	Obec Borovnice 00580210	Borovnice	-0,180	-48,24
Obec Radvanice 00636533	Obec Radvanice 00636533	Radvanice	-0,035	-48,23
Obec Všestudy 00237311	Obec Všestudy 00237311	Všestudy	-0,403	-48,02
KANALIZACE A VODOVODY Starý Plzeňec, a. s. 61778079	Obec Veselá 00259195	nová zástavba	-0,079	-47,84
Obec Skalka 00288748	Obec Skalka 00288748	Skalka	-0,306	-47,81
VoKa - ekologické stavby, spol. s r.o. 46680331	Obec Lidmaň 00583481	Lidmaň	-0,109	-47,75
Obec Žim 00266663	Obec Žim 00266663	Žim	-0,176	-47,48
Obec Odrava 00572802	Obec Odrava 00572802	Odrava	-0,193	-47,42
Obec Dolní Brusnice 60153415	Obec Dolní Brusnice 60153415	Dolní Brusnice	-0,079	-47,30
P R A V E S, spol. s r.o. 18230547	Obec Ždánov 00572594	Ždánov	-0,007	-46,65
AQUAŠUMAVA s.r.o. 64832911	Obec Soběšice 00256072	Soběšice ČOV	-0,065	-45,88
VODÁRENSKÁ AKCIOVÁ SPOLEČNOST, a.s. 49455842	Obec Křepice 00637408	Křepice	-0,149	-45,77
Obec Staré Místo 00578584	Obec Staré Místo 00578584	Staré Místo	-0,199	-45,29
Obec Podlesí 00279382	Obec Podlesí 00279382	Podlesí	-0,125	-45,16
Obec Jinošov 00289540	Obec Jinošov 00289540	Jinošov	-0,206	-45,10
Rokytnická voda, s. r. o. 25978641	Obec Pěčín 00275221; Rokytnická voda, s. r. o. 25978641	Pěčín	-0,158	-45,03
Obec Praskačka 00269352	Obec Praskačka 00269352	Sedlice	-0,133	-44,95
Obec Čenkovice 00278611	Obec Čenkovice 00278611	Čenkovice	-0,037	-44,66
Obec Sazomín 00842346	Obec Sazomín 00842346	Obec Sazomín	-0,117	-44,31
Obec Kozlov 04521811	Obec Kozlov 04521811	Slavkov	-0,038	-43,90
V O D O V O D Y spol. s r.o. 62062948	Obec Hrušová 00854034	Hrušová ČOV	-0,123	-43,81
Obec Ježená 00373737	Obec Ježená 00373737	Ježená	-0,074	-43,19
Obec Přestavky 00636495	Obec Přestavky 00636495	Přestavky	-0,023	-42,80
Obec Pacetluky 00287571	Obec Pacetluky 00287571	Pacetluky	-0,084	-42,63
Šumavské vodovody a kanalizace a.s. 25232100	Obec Kbel 00256749	Kbel	-0,011	-42,10
Obec Vilice 00667242	Obec Vilice 00667242	Vilice	-0,005	-42,01
AQUAŠUMAVA s.r.o. 64832911	Město Rejštejn 00256048	Rejštejn	-0,166	-41,98
Obec Zhoř 00250287	Obec Zhoř 00250287	Zhoř	-0,053	-41,94
MESIT reality, s.r.o. 60714042	MESIT reality, s.r.o. 60714042	Uherské Hradiště	-0,918	-41,88
Obec Dolní Branná 00277738	Obec Dolní Branná 00277738	Dolní Branná	-0,087	-41,69
Obec Hartmanice 00276634	Obec Hartmanice 00276634	Hartmanice	-0,204	-41,57
Obec Karlovice 46276076	Obec Karlovice 46276076	Karlovice	-0,036	-40,73
Obec Borovany 00511455	Obec Borovany 00511455	kanál Borovany	-0,071	-40,46
Obec Volenice 00243515	Obec Volenice 00243515	Volenice	-0,032	-40,34
VODAK Humpolec, s.r.o. 49050541	Obec Locket 00232165	Locket, Brzotice, Alberovice, Kačerov, Němčice	-0,209	-39,94
Obec Roseč 00512729	Obec Roseč 00512729	Roseč, kanalizace	-0,042	-39,77
Obec Jívka 00277983	Obec Jívka 00277983	Jívka	-0,084	-39,44
Obec Horní Loučky 00599395	Obec Horní Loučky 00599395	Horní Loučky	-0,120	-39,05
ČEVAK a.s. 60849657	Obec Heřmaň 00581305	Heřmaň	-0,093	-38,65
Severomoravské vodovody a kanalizace Ostrava a.s. 45193665	Severomoravské vodovody a kanalizace Ostrava a.s. 45193665; Město Štramberk 00298468	A 16 Kanál Štramberk	-0,147	-38,58
Obec Koněprusy 00233391	Obec Koněprusy 00233391	Obec Koněprusy	-0,107	-38,33
Obec Milešov 00242721	Obec Milešov 00242721	Milešov, Trhovky	-0,138	-38,11
Obec Bartošovice V Orlických Horách 00274691	Obec Bartošovice V Orlických Horách 00274691	Bartošovice v Orlických horách	-0,063	-37,37
VaK Zápy, s.r.o. 47544511	WORLD HOUSE s.r.o. 27129799	World House - Královice	-0,064	-37,37
Obec Šišma 00636614	Obec Šišma 00636614	Šišma	-0,036	-36,50
P R A V E S, spol. s r.o. 18230547	Obec Vlkanov 00572233	Vlkanov	-0,006	-35,83
CHEVAK Cheb, a.s. 49787977	Město Skalná 00254231	Skalná - koncesní smlouva	-0,174	-35,70
Obec Velký Luh 00883603	Obec Velký Luh 00883603	Velký Luh	-0,098	-35,67
Obec Buzice 47256869	Obec Buzice 47256869	v+k	-0,014	-35,65
Obec Chvalkovice 00372293	Obec Chvalkovice 00372293	Chvalkovice	-0,016	-34,74
AQUAŠUMAVA s.r.o. 64832911	Obec Běšiny 00255211	Běšiny	-0,039	-34,59
Obec Bratkovice 00241971	Obec Bratkovice 00241971	Bratkovice	-0,161	-33,68
Obec Křelovice 00248487	Obec Křelovice 00248487	Křelovice	-0,145	-33,56

<i>Provozovatel a IČO</i>	<i>Vlastník a IČO</i>	<i>Pro místo</i>	<i>Záporný kalkulační zisk (mil. Kč)</i>	<i>Podíl kalkulačního zisku na ÚVN (%)</i>
Obec Hartmanice 00581291	Obec Hartmanice 00581291	Hartmanice	-0,009	-33,52
Obec Chlumětín 00531669	Obec Chlumětín 00531669	Chlumětín	-0,011	-33,06
Obec Blížkov 00599271	Obec Blížkov 00599271	Blížkov	-0,152	-32,03
Vodárenské sdružení Bechyňsko 65972104	Obec Radětice 00252743	kanál Radětice	-0,017	-31,17
Obec Strukov 00635634	Obec Strukov 00635634	Strukov	-0,084	-30,96
Obec Zbenice 00663042	Obec Zbenice 00663042	Zbenice	-0,016	-30,36
Obec Rozkoš 00636975	Obec Rozkoš 00636975	Rozkoš	-0,085	-30,10
PRVOK s.r.o. 28128257	Obec Rožmitál na Šumavě 00246123	Rožmitál na Šumavě	-0,097	-29,76
VHOS, a. s. 48172901	Obec Benátky 00276375	Benátky	-0,131	-29,25
Obec Orlík nad Vltavou 00249939	Obec Orlík nad Vltavou 00249939	Orlík nad Vltavou	-0,123	-28,75
Obec Mysločovice 00284211	Obec Mysločovice 00284211	Mysločovice	-0,039	-28,68
Obec Velký Ratmírov 00666556	Obec Velký Ratmírov 00666556	Velký Ratmírov	-0,026	-28,53
Obec Stožec 00250686	Obec Stožec 00250686	Stožec, České Žleby	-0,153	-28,39
AZ GEO, s.r.o. 25358944	Bekaert Petrovice s.r.o. 25398075	Bekaert Petrovice	-0,120	-28,32
Obec Obory 00242926	Obec Obory 00242926	Obory	-0,102	-28,27
Vodohospodářské služby RT, s.r.o. 27461556	Obec Kuks 00278025	Kuks	-0,133	-28,01
Obec Polná Na Šumavě 04498356	Obec Polná Na Šumavě 04498356	Květušín v+k	-0,023	-27,92
P R A V E S, spol. s r.o. 18230547	Obec Nemanice 00253634	Nemanice, Lísková	-0,039	-27,80
Vodohospodářská společnost Benešov, s.r.o. 47535865	Obec Vlačice 00236586	Vlačice	-0,084	-27,29
Obec Moldava V Krušných Horách 00266507	Obec Moldava V Krušných Horách 00266507	Horní Moldava	-0,054	-27,06
Obec Nedrahovice 00242802	Obec Nedrahovice 00242802	Nedrahovice	-0,066	-26,93
Obec Bohdalín 00515981	Obec Bohdalín 00515981	Bohdalín	-0,007	-26,76
Obec Branice 00249564	Obec Branice 00249564	Branice	-0,036	-26,56
MILETA a.s. 45534403	MILETA a.s. 45534403	Černý Důl	-0,869	-26,52
TVIGERA Invest a.s. 04810279	NA KOPCI s.r.o. 03650995	Pustevny 7-12/2017	-0,058	-26,03
Obec Pavlínov 00599654	Obec Pavlínov 00599654	Pavlínov	-0,026	-25,37
Obec Příseka 00268119	Obec Příseka 00268119	Příseka	-0,019	-25,36
Obec Zubrnice 00556874	Obec Zubrnice 00556874	Obec Zubrnice - kanalizace	-0,038	-25,20
Obec Sirá 00478512	Obec Sirá 00478512	obec Sirá	-0,010	-24,95
Vodohospodářské služby RT, s.r.o. 27461556	Obec Sukorady 00508969	Sukorady	-0,177	-24,28
Obec Sobišky 00636576	Obec Sobišky 00636576	Sobišky	-0,005	-23,36
Obec Mnichov 00254096	Obec Mnichov 00254096	Obec Mnichov	-0,058	-22,99
Obec Heřmaneč 00477010	Obec Heřmaneč 00477010	Obec Heřmaneč	-0,001	-22,98
Obec Tři Studně 00842214	Obec Tři Studně 00842214	Vodovod a kanalizace Tři Studně	-0,209	-21,93
AEROLUX, s.r.o. 25031945	AEROLUX, s.r.o. 25031945	průmyslový areál Luhov	-0,068	-21,75
Vodovody a kanalizace Nymburk, a.s. 46357009	Obec Senice 00876038	Voda odpadní-Senice	-0,078	-21,39
VODÁRENSKÁ AKCIOVÁ SPOLEČNOST, a.s. 49455842	Obec Nesvačilka 00637505	Obec Nesvačilka	-0,098	-20,94
Obec Unín 00636746	Obec Unín 00636746	Unín	-0,026	-20,88
Obec Perálec 00270661	Obec Perálec 00270661	PERÁLEC	-0,073	-20,05
Obec Mičovice 00583090	Obec Mičovice 00583090	Mičovice,Jáma-vodovod, Mičovice kanál	-0,004	-19,63
Obec Babice 00375357	Obec Babice 00375357	Babice	-0,012	-19,61
Obec Nová Ves 00237132	Obec Nová Ves 00237132	Nová Ves	-0,081	-19,37
Obec Křešín 00242560	Obec Křešín 00242560	Křešín	-0,060	-19,14
Městys Liblín 00479411	Městys Liblín 00479411	Liblín	-0,045	-19,14
Obec Pavlov 00515922	Obec Pavlov 00515922	Pavlov	-0,122	-19,03
V O D O V O D Y spol. s r.o. 62062948	Obec Bučina 00278581	Bučina	-0,045	-18,55
ČEVAK a.s. 60849657	Obec Sedlečko U Soběslavě 00667145	Sedlečko u Soběslavě	-0,021	-18,02
PRVOK s.r.o. 28128257	Obec Bohdalovice 00475785	Bohdalovice	-0,027	-17,96
Obec Zbytiny 00250864	Obec Zbytiny 00250864	Blažejovice v+k	-0,003	-17,59
Severočeské vodovody a kanalizace, a.s. 49099451	Město Špindlerův Mlýn 00278343; Ing. Martina Tomášková 64238873; Severočeské vodovody a kanalizace, a.s. 49099451; atd.	Malý Šišák	-0,232	-17,36
VODOS s.r.o. 47538457	Obec Grunta 00876224	460 Grunta	-0,025	-17,12
Městys Kamenice 00286079	Městys Kamenice 00286079	Kamenice ostatní	-0,045	-17,01
Obec Plavy 00262510	Obec Plavy 00262510	Haratice	-0,038	-16,94

Provozovatel a IČO	Vlastník a IČO	Pro místo	Záporný kalkulační zisk (mil. Kč)	Podíl kalkulačního zisku na ÚVN (%)
VODÁRNA PLZEŇ a.s. 25205625	EKO-SEPAR, s. r. o. 47714760; Obec Myslinka 00573019	Myslinka	-0,115	-16,84
Obec Hvozdec 00362948	Obec Hvozdec 00362948	Hvozdec	-0,118	-16,73
Obec Sulislav 00868965	Obec Sulislav 00868965	Sulislav	-0,031	-16,71
Vodovody a kanalizace Nymburk, a.s. 46357009	Obec Vrbice 00876127	Voda odpadní-Vrbice	-0,054	-16,41
Město Bojkovice 00290807	Město Bojkovice 00290807	Bojkovice	-0,116	-15,70
Obec Potvorov 47733390	Obec Potvorov 47733390	Potvorov	-0,037	-15,08
Vodohospodářská společnost Benešov, s.r.o. 47535865	Obec Vinaře 00236578	Vinaře	-0,038	-14,79
Obec Stříbrné Hory 00580112	Obec Stříbrné Hory 00580112	Stříbrné Hory	-0,008	-14,35
Obec Pařezov 00572276	Obec Pařezov 00572276	Pařezov	-0,001	-14,33
Obec Branná 00302406	Obec Branná 00302406	Branná	-0,056	-14,03
Obec Javor 00573531	Obec Javor 00573531	Javor	-0,004	-13,95
Obec Mirošov 00599590	Obec Mirošov 00599590	Obec Mirošov	-0,028	-12,85
Domov pro seniory Stachy-Kúsov 00477095	Domov pro seniory Stachy-Kúsov 00477095	Stachy - Kúsov	-0,051	-12,77
VoKa - ekologické stavby, spol. s r.o. 46680331	Obec Důl 47248998	Důl	0,000	-12,48
Obec Špičky 00850705	Obec Špičky 00850705	Špičky	-0,007	-12,38
Obec Raková 00519391	Obec Raková 00519391	obec Raková	-0,005	-12,34
Šumavské vodovody a kanalizace a.s. 25232100	Obec Horská Kvilda 00573426	Horská Kvilda	-0,023	-12,21
Město Rožmberk nad Vltavou 00246115	Město Rožmberk nad Vltavou 00246115	Rožmberk v+k	-0,047	-12,18
Obec Pístina 00666947	Obec Pístina 00666947	Pístina	-0,014	-11,80
Vodovody a kanalizace Beroun, a.s. 46356975	Obec Zahořany 00640778; MN okna Mníšek s.r.o. 27459985; YBN CONSULT - Znalecký ústav s.r.o. 25614274	Zahořany	-0,066	-11,70
Obec Níhov 00842699	Obec Níhov 00842699	Níhov	-0,014	-11,60
ČEVAK a.s. 60849657	Obec Stříbřec 00247529	Stříbřec	-0,014	-11,31
Obec Smolotely 00243302	Obec Smolotely 00243302	Smolotely	-0,024	-11,28
Obec Mrlínek 47934701	Obec Mrlínek 47934701	Mrlínek	-0,004	-10,70
VoKa - ekologické stavby, spol. s r.o. 46680331	Obec Bratřice 00247871	Vodojem Bratřice	-0,002	-10,66
Obec Dobřčice 00636193	Obec Dobřčice 00636193	Dobřčice	-0,003	-10,64
Obec Provodovice 00636487	Obec Provodovice 00636487	Provodovice	-0,010	-10,14
ProEnergia s.r.o. 28144236	DEVIL, s.r.o. 60825863	Planá-jih v+k	-0,003	-10,11
VoKa - ekologické stavby, spol. s r.o. 46680331	Obec Budíkov 00247901	Budíkov	-0,010	-9,95
Obec Lišná 00636355	Obec Lišná 00636355	Lišná	-0,005	-9,71
Obec Suchonice 44936362	Obec Suchonice 44936362	Suchonice	-0,001	-9,19
ČEVAK a.s. 60849657	Obec Srnín 00475777	Srnín	-0,011	-9,11
Obec Vyšehoří 00853101	Obec Vyšehoří 00853101	Vyšehoří - kanalizace	-0,010	-9,09
Obec Lažiště 00250520	Obec Lažiště 00250520	v+k	-0,016	-8,95
Obec Dešná 00568520	Obec Dešná 00568520	Dešná	-0,005	-8,81
Jihlavské vodovody a kanalizace a.s. 29248281	Statutární Město Jihlava 00286010; S.O.K. real, a.s. 25345524	SOUČET Jihlava 1.1.2017 - 30.6.2017 + Jihlava 1.7.2017 - 31.12.2017	-0,041	-8,62
Obec Žernovnick 00637289	Obec Žernovnick 00637289	Žernovnick	-0,018	-8,61
Obec Bohdaneč 00236004	Obec Bohdaneč 00236004	Bohdaneč	-0,032	-8,26
VODOS s.r.o. 47538457	Obec Nebovidy 00235571	430 Nebovidy, Hl. Důl	-0,022	-7,96
Obec Rohatsko 00509035	Obec Rohatsko 00509035	Vodovod a ČOV Rohatsko	-0,026	-7,78
Obec Záběštní Lhota 00600873	Obec Záběštní Lhota 00600873	Záběštní Lhota	-0,001	-7,71
ČEVAK a.s. 60849657	AVALON Racing s.r.o. 26089718	Kájov - Staré Dobrkovice	-0,011	-7,58
Obec Úsilov 00572535	Obec Úsilov 00572535	Úsilov	0,000	-7,08
Severomoravské vodovody a kanalizace Ostrava a.s. 45193665	Severomoravské vodovody a kanalizace Ostrava a.s. 45193665; Město Třinec 00297313	A 18 Kanál Třinec	-0,039	-7,06
Obec Kvilda 00250511	Obec Kvilda 00250511	Kvilda	-0,035	-6,86
Obec Kounov 00274992	Obec Kounov 00274992	Kounov	-0,012	-6,63
VODOS s.r.o. 47538457	Nanotherapeutics Bohumil s.r.o. 03699358	490 Bohumile	-0,006	-6,44
Obec Smetanova Lhota 00250121	Obec Smetanova Lhota 00250121	Smetanova Lhota	-0,016	-6,43
Obec Zárubice 00599204	Obec Zárubice 00599204	Obec Zárubice	-0,011	-6,13

<i>Provozovatel a IČO</i>	<i>Vlastník a IČO</i>	<i>Pro místo</i>	<i>Záporný kalkulační zisk (mil. Kč)</i>	<i>Podíl kalkulačního zisku na ÚVN (%)</i>
VoKa - ekologické stavby, spol. s r.o. 46680331	Obec Putimov 00515965	Putimov	-0,003	-5,92
Vodárenská společnost Lánov, spol. s r.o. 47470411	Městys Černý Důl 00277720	Černý Důl	-0,032	-5,65
Obec Bušanovice 00582999	Obec Bušanovice 00582999	v+k	-0,002	-5,49
Obec Žákovice 00600890	Obec Žákovice 00600890	Žákovice	-0,002	-5,40
Obec Čičenice 00251097	Obec Čičenice 00251097	kanalizace	-0,008	-5,35
Obec Karlova Studánka 00296104	Obec Karlova Studánka 00296104	Karlova Studánka	-0,061	-5,15
Obec Rybník 00253707	Obec Rybník 00253707	Rybník (>ov)	-0,001	-5,14
VaK Zápy, s.r.o. 47544511	KEGA INVESTMENT, a.s. 27387208	KEGA Stará Boleslav	-0,007	-5,11
Sev.en EC, a.s. 28786009	Sev.en EC, a.s. 28786009	Trnávka	-0,093	-4,98
Vodovody a kanalizace Trutnov, a.s. 60108711	Obec Malá Úpa 00656119	Malá Úpa	-0,047	-4,95
Obec Branišov 00581666	Obec Branišov 00581666	kanalizace	-0,001	-4,78
Obec Místo 00262048	Obec Místo 00262048	Vysoká Jedle	-0,006	-4,77
Obec Klešice 15054195	Obec Klešice 15054195	Klešice	-0,012	-4,65
ČEVAK a.s. 60849657	Obec Horní Poříčí 00477133	Horní Poříčí	-0,021	-4,55
Obec Obědovice 00653471	Obec Obědovice 00653471	Obědovice	-0,016	-4,40
Obec Krompach 00673421	Obec Krompach 00673421	Krompach	-0,015	-4,34
Obec Úlice 00258440	Obec Úlice 00258440	Obec Úlice	-0,002	-4,22
Obec Sukorady 00578592	Obec Sukorady 00578592	Sukorady	-0,002	-4,22
Obec Strýčice 00581887	Obec Strýčice 00581887	kanalizace	-0,001	-4,12
Obec Dunajovice 00512974	Obec Dunajovice 00512974	Dunajovice	-0,016	-4,01
Vodárenské sdružení Bechyňsko 65972104	Město Bechyň 00252069	kanál Hvoždany, Senožaty, Lišky	-0,004	-3,99
Obec Kšice 00869023	Obec Kšice 00869023	Kšice	-0,007	-3,99
Obec Přeštěnice 00250040	Obec Přeštěnice 00250040	Přeštěnice, Držkrajov	-0,001	-3,88
Obec Mírová Pod Kozákovem 00275913	Obec Mírová Pod Kozákovem 00275913	Mírová pod Kozákovem - Chutnovka	-0,007	-3,82
Obec Čelechovice 00636185	Obec Čelechovice 00636185	Čelechovice	-0,001	-3,71
Obec Libodřice 00235547	Obec Libodřice 00235547	obec Libodřice	-0,012	-3,68
Obec Zbytiny 00250864	Obec Zbytiny 00250864	Zbytiny v+k	-0,005	-3,59
Obec Bříšťany 00578258	Obec Bříšťany 00578258	Bříšťany	-0,003	-3,56
Obec Třemešné 00260274	Obec Třemešné 00260274	Nová Ves pod Přimdou	-0,001	-3,55
Obec Kladruby 00508454	Obec Kladruby 00508454	Kladruby	-0,008	-3,37
Obec Třemešné 00260274	Obec Třemešné 00260274	Třemešné	-0,003	-3,06
Služby obce Město Albrechtice s.r.o. 25844067	Město Albrechtice 00296228; cresco&finance a.s. 27755177	Město Albrechtice	-0,108	-2,92
Obec Spáňov 00572438	Obec Spáňov 00572438	Spáňov	-0,001	-2,91
Obec Oslov 00249955	Obec Oslov 00249955	Oslov	-0,007	-2,73
Obec Trnava 00284581	Obec Trnava 00284581	Trnava - Loutkovy	-0,001	-2,16
Město Luby 00254053	Město Luby 00254053	Luby - Nová kanalizace	-0,006	-2,06
Obec Planá 00581852	Obec Planá 00581852	kanalizace	-0,001	-1,87
BARACOM a. s. 63079763	BARACOM a. s. 63079763	Zdětín - U Vodojemu	-0,001	-1,77
Obec Plch 00580627	Obec Plch 00580627	Plch	-0,001	-1,75
Obec Žihobce 00256366	Obec Žihobce 00256366	Žihobce	-0,005	-1,65
Obec Račín 00842311	Obec Račín 00842311	Ráčín	-0,002	-1,62
Obec Kamenný Újezd 00573957	Obec Kamenný Újezd 00573957	obec Kamenný Újezd	-0,021	-1,57
Obec Kozmice 00232017	Obec Kozmice 00232017	Kozmice	-0,002	-1,28
Město Rožmberk nad Vltavou 00246115	Město Rožmberk nad Vltavou 00246115	Přízeř v+k	-0,001	-1,05
Obec Zahorčice 00667951	Obec Zahorčice 00667951	Zahorčice	-0,002	-1,04
Obec Korolupy 00600423	Obec Korolupy 00600423	Korolupy	-0,002	-0,99
Obec Přestavky 00555215	Obec Přestavky 00555215	Obec Přestavky	-0,003	-0,96
Obec Vrutice 00526061	Obec Vrutice 00526061	Obec Vrutice	-0,004	-0,93
VHOS, a. s. 48172901	Aeroklub Moravská Třebová, z.s. 00528111	Aeroklub Moravská Třebová	-0,001	-0,80
Obec Ktiš 00250503	Obec Ktiš 00250503	Ktiš, Březovík, Smědeč - voda, Ktiš, Smědeč kanál	-0,001	-0,76
Obec Zavlekov 00256315	Obec Zavlekov 00256315	Zavlekov	-0,000251	-0,61
Městys Dub 00250406	Městys Dub 00250406	kanalizace	-0,000434	-0,56
VODÁRENSKÁ AKCIOVÁ SPOLEČNOST, a.s. 49455842	Obec Vranovská Ves 00637114	Vranovská Ves	-0,001869	-0,50
Obec Semanín 67441513	Obec Semanín 67441513	Semanín	-0,000759	-0,46
Obec Křižanovice u Vyškova 00375349	Obec Křižanovice u Vyškova 00375349	Křižanovice u Vyškova	-0,000038	-0,38
Obec Rokytnice 00301914	Obec Rokytnice 00301914	Císařov - odpadní voda převzatá	-0,000453	-0,37
Obec Zájezdec 00654663	Obec Zájezdec 00654663	Zájezdec	-0,000420	-0,33

Provozovatel a IČO	Vlastník a IČO	Pro místo	Záporný kalkulační zisk (mil. Kč)	Podíl kalkulačního zisku na ÚVN (%)
AQUAŠUMAVA s.r.o. 64832911	Obec Soběšice 00256072	Soběšice VKV	-0,000144	-0,32
Obec Horní Radslavice 00599409	Obec Horní Radslavice 00599409	Horní Radslavice	-0,000082	-0,17
Obec Lysovice 00368768	Obec Lysovice 00368768	Lysovice	-0,000066	-0,12
Město Příbor 00298328	Město Příbor 00298328	SS Příbor- Prchalov	-0,000028	-0,09
Obec Jenišovice 00270237	Obec Jenišovice 00270237	Jenišovice	-0,000050	-0,07
Obec Křeč 00248479	Obec Křeč 00248479	Křeč	-0,000015	-0,06
Technické služby České Meziříčí s.r.o. 28824148	Obec České Meziříčí 00274810	2017 České meziříčí 2	-0,000071	-0,05
Obec Slavětín 00635332	Obec Slavětín 00635332	obec Slavětín	-0,000006	-0,03
Obec Zvole 00295817	Obec Zvole 00295817	ZVOLE	-0,000006	-0,03
Město Příbor 00298328	Město Příbor 00298328	Příbor, ul.Myslbekova, Lomená, Šafaříkova	-0,000003	-0,02
KOVOS, spol. s r.o. 44125828	KOVOS, spol. s r.o. 44125828	Průmyslová zóna Slavičín-Hrádek	-0,000026	-0,01
Obec Bílsko 00576239	Obec Bílsko 00576239	obec Bílsko	-0,000001	-0,01
"Lužnice" 71204148	Lužnice 71204148	Dvory nad Lužnicí	-0,000060	-0,01
Obec Němčice 00667731	Obec Němčice 00667731	Němčice	-0,000058	-0,01
Obec Nechvalín 00488445	Obec Nechvalín 00488445	Nechvalín	-0,000030	-0,01
Obec Sopřeč 00274267	Obec Sopřeč 00274267	Sopřeč	-0,000068	-0,01
Obec Nová Ves Nad Popelkou 00275948	Obec Nová Ves Nad Popelkou 00275948	Nová Ves nad Popelkou	-0,000003	-0,01
Město Slavičín 00284459	Město Slavičín 00284459	Divnice	-0,000025	-0,01
Obec Luboměř pod Strážnou 04498712	Obec Luboměř pod Strážnou 04498712	Luboměř p. Strážnou	-0,000009	-0,01
Obec Lovčičky 00291994	Obec Lovčičky 00291994	Lovčičky	-0,000095	-0,01
ZOD Brniště a.s. 00119407	ZOD Brniště a.s. 00119407	Brniště	-0,000005	-0,01
Obec Bílá Lhota 00298662	Obec Bílá Lhota 00298662	Bílá Lhota	-0,000002	-0,01
Kanalizace Bečva s.r.o. 04508700	Obec Prostřední Bečva 00304221	Prostřední Bečva	-0,000110	-0,005
Obec Mírov 00635995	Obec Mírov 00635995	Mírov	-0,000010	-0,004
Obec Ptenín 00257141	Obec Ptenín 00257141	Ptenín	-0,000003	-0,003
Obec Kelníky 00568589	Obec Kelníky 00568589	Kelníky	-0,000001	-0,002
Obec Kozlov 04521811	Obec Kozlov 04521811	Kozlov	-0,000006	-0,002
Obec Město Libavá 04498704	Obec Město Libavá 04498704	Heroltovice	-0,000001	-0,001

Záporný zisk je často využíván jako prostředek cenové politiky zejména komunálních vlastníků VIM ke snížení ceny pro stočné. Ve 43 Porovnáních je záporný kalkulační zisk v plné výši ÚVN (cena pro stočné je nulová). Niže uvedená tabulka uvádí přehled Porovnání skupiny, která vykazují cenu nižší nebo rovnou 1 Kč/m³. Celkový počet těchto Porovnání je 108.

Provozovatel a IČO	Vlastník a IČO	Pro místo	Cena pro stočné (Kč/m ³)
KANALIZACE A VODOVODY Starý Plzenec, a. s. 61778079	Obec Chlumy 00574325	Chlumy	0,00
Městys Stráž 00260169	Městys Stráž 00260169	Bernartice	0,00
Městys Stráž 00260169	Městys Stráž 00260169	Strachovice	0,00
Městys Stráž 00260169	Městys Stráž 00260169	Olešná	0,00
Obec Březnice 00252131	Obec Březnice 00252131	kanál Březnice	0,00
Obec Bystré 00274763	Obec Bystré 00274763	Bystré	0,00
Obec Hodonice 00512621	Obec Hodonice 00512621	stočné Hodonice	0,00
Obec Hůrky 00258741	Obec Hůrky 00258741	Hůrky	0,00
Obec Chlum 00573981	Obec Chlum 00573981	Chlum	0,00
Obec Choteč 00578347	Obec Choteč 00578347	Choteč	0,00
Obec Jeřice 00271624	Obec Jeřice 00271624	Dolní Černůtky	0,00
Obec Jinolice 00578363	Obec Jinolice 00578363	Jinolice	0,00
Obec Kamenec 00573965	Obec Kamenec 00573965	Kamenec	0,00
Obec Klášterec Nad Orlicí 00279021	Obec Klášterec Nad Orlicí 00279021	Čertovka	0,00
Obec Králíky 00268950	Obec Králíky 00268950	Králíky	0,00
Obec Kruh 00275859	Obec Kruh 00275859	Kruh	0,00
Obec Ledce 00275034	Obec Ledce 00275034	Ledce	0,00
Obec Lhota-Vlasenice 00584088	Obec Lhota-Vlasenice 00584088	Vlasenice	0,00
Obec Lhota-Vlasenice 00584088	Obec Lhota-Vlasenice 00584088	Lhota	0,00
Obec Lískovice 00578436	Obec Lískovice 00578436	Lískovice	0,00
Obec Markvartice 00271802	Obec Markvartice 00271802	Markvartice	0,00
Obec Mladějov 00271845	Obec Mladějov 00271845	Mladějov	0,00
Obec Mokrosuky 00573329	Obec Mokrosuky 00573329	Mokrosuky	0,00
Obec Nevratice 00578452	Obec Nevratice 00578452	Nevratice	0,00
Obec Osičky 00653390	Obec Osičky 00653390	Osičky	0,00

Benchmarking provozovatelských subjektů 2017

Kanalizace – skupina VIII.

(počet připojených obyvatel 1 – 300)

Provozovatel a IČO	Vlastník a IČO	Pro místo	Cena pro stočné (Kč/m ³)
Obec Ostrata 70910740	Obec Ostrata 70910740	Ostrata	0,00
Obec Podolí 00635791	Obec Podolí 00635791	Podolí	0,00
Obec Podůlší 00271977	Obec Podůlší 00271977	Podůlší	0,00
Obec Rajnochovice 00287661	Obec Rajnochovice 00287661	Rajnochovice	0,00
Obec Rataje 00252786	Obec Rataje 00252786	Rataje	0,00
Obec Roudnice 00269433	Obec Roudnice 00269433	Roudnice	0,00
Obec Rychnovek 00273007	Obec Rychnovek 00273007	Rychnovek, Zvole	0,00
Obec Sobčice 00272108	Obec Sobčice 00272108	Sobčice	0,00
Obec Staré Smrkovice 00035513	Obec Staré Smrkovice 00035513	Staré Smrkovice	0,00
Obec Třtěnice 00272248	Obec Třtěnice 00272248	Třtěnice	0,00
Obec Týček 00573825	Obec Týček 00573825	Týček	0,00
Obec Týnišťko 00274461	Obec Týnišťko 00274461	obec	0,00
Obec Vlachova Lhota 46276033	Obec Vlachova Lhota 46276033	Vlachova Lhota	0,00
Obec Vrchovnice 00578827	Obec Vrchovnice 00578827	Vrchovnice	0,00
Obec Záhoří 00667285	Obec Záhoří 00667285	obec Záhoří	0,00
Obec Zaloňov 00273252	Obec Zaloňov 00273252	Zaloňov. Vestec	0,00
Vodovody a kanalizace Vysoké Mýto, s.r.o. 25923099	Vodovody a kanalizace Vysoké Mýto, s.r.o. 25923099	Kanalizace obcí Brteč, Domoradice, Svařeň, Lhůta, Vanice	0,00
VoKa - ekologické stavby, spol. s r.o. 46680331	Obec Buřenice 00512265	Buřenice, Babice, Radějov	0,00
Město Rychvald 00297615	Město Rychvald 00297615	Rychvald	0,01
Obec Baliny 00842401	Obec Baliny 00842401	Baliny	0,01
Obec Bělov 00287032	Obec Bělov 00287032	Kanalizace Bělov	0,01
Obec Bítovany 00485667	Obec Bítovany 00485667	Bítovany	0,01
Obec Bohdalec 00599280	Obec Bohdalec 00599280	Vodovod a kanalizace Bohdalec	0,01
Obec Bousov 00654655	Obec Bousov 00654655	Bousov	0,01
Obec Bravantice 68921063	Obec Bravantice 68921063	Kanalizace a ČOV Bravantice	0,01
Obec Cetechovice 00287121	Obec Cetechovice 00287121	Cetechovice	0,01
Obec Červená Lhota 00376787	Obec Červená Lhota 00376787	Červená Lhota	0,01
Obec Dlouhé 00599361	Obec Dlouhé 00599361	Vodovod a kanalizace Dlouhé	0,01
Obec Dolní Libochová 00599379	Obec Dolní Libochová 00599379	Dolní Libochová	0,01
Obec Heřmanice U Oder 00600750	Obec Heřmanice U Oder 00600750	Kanalizace Heřmanice u Oder	0,01
Obec Heřmanov 00599387	Obec Heřmanov 00599387	Heřmanov	0,01
Obec Hodíškov 00560031	Obec Hodíškov 00560031	Hodíškov	0,01
Obec Honbice 00270113	Obec Honbice 00270113	Honbice	0,01
Obec Hošťalovice 00270148	Obec Hošťalovice 00270148	Hošťalovice	0,01
Obec Chlumeck 00599433	Obec Chlumeck 00599433	Chlumeck	0,01
Obec Chvalíkovice 00849685	Obec Chvalíkovice 00849685	Obec Chvalíkovice	0,01
Obec Chvalnov-Lisky 00287270	Obec Chvalnov-Lisky 00287270	Chvalnov /Lisky	0,01
Obec Jestřabí 00837300	Obec Jestřabí 00837300	Jestřabí	0,01
Obec Jívoví 00544183	Obec Jívoví 00544183	Jívoví	0,01
Obec Kozlov 00544191	Obec Kozlov 00544191	Kozlov	0,01
Obec Krajiníčko 00667587	Obec Krajiníčko 00667587	obec	0,01
Obec Křídla 00842648	Obec Křídla 00842648	Kanalizace Křídla	0,01
Obec Malá Losenice 00545171	Obec Malá Losenice 00545171	Malá Losenice	0,01
Obec Nová Ves 00599620	Obec Nová Ves 00599620	Nová Ves	0,01
Obec Nové Sady 00842168	Obec Nové Sady 00842168	Nové Sady	0,01
Obec Písečné 00842206	Obec Písečné 00842206	Písečné	0,01
Obec Popůvky 00378453	Obec Popůvky 00378453	Popůvky	0,01
Obec Radenice 00599719	Obec Radenice 00599719	ČOV a splašková kanalizace Radenice	0,01
Obec Radkov 00599735	Obec Radkov 00599735	Radkov	0,01
Obec Radňoves 00599743	Obec Radňoves 00599743	Radňoves	0,01
Obec Radňovice 00545422	Obec Radňovice 00545422	Kanalizace Radňovice	0,01
Obec Rosice 00270831	Obec Rosice 00270831	Brčekoly, Bor u Chroustovic	0,01
Obec Rozseč 00599778	Obec Rozseč 00599778	Rozseč	0,01
Obec Rudolec 00599786	Obec Rudolec 00599786	Kanalizace Rudolec	0,01
Obec Služátky 00179779	Obec Služátky 00179779	Služátky	0,01
Obec Střemošice 00270971	Obec Střemošice 00270971	Střemošice	0,01
Obec Stříbrnice 00636592	Obec Stříbrnice 00636592	Stříbrnice	0,01
Obec Synalov 00532193	Obec Synalov 00532193	Synalov	0,01
Obec Tišnovská Nová Ves 00599883	Obec Tišnovská Nová Ves 00599883	Tišnovská Nová Ves	0,01
Obec Uhřínov 00842575	Obec Uhřínov 00842575	Obec Uhřínov	0,01
Obec Vidonín 00295736	Obec Vidonín 00295736	Vidonín	0,01
Obec Vrbatův Kostelec 00271195	Obec Vrbatův Kostelec 00271195	Vrbatův Kostelec	0,01
Obec Honětice 47930276	Obec Honětice 47930276	Honětice	0,02
Obec Sulimov 00287792	Obec Sulimov 00287792	Sulimov	0,02

Benchmarking provozovatelských subjektů 2017

Kanalizace – skupina VIII.

(počet připojených obyvatel 1 – 300)

Provozovatel a IČO	Vlastník a IČO	Pro místo	Cena pro stočné (Kč/m ³)
Obec Vejvanovice 00271136	Obec Vejvanovice 00271136	Vejvanovice	0,02
Obec Komárov 00568597	Obec Komárov 00568597	Komárov	0,05
Obec Tichov 48471640	Obec Tichov 48471640	Tichov	0,05
Obec Lukoveček 70871264	Obec Lukoveček 70871264	Lukoveček	0,12
Šumavské vodovody a kanalizace a.s. 25232100	Obec Břežany 00573396	Břežany	0,20
Obec Olbramice 00635669	Obec Olbramice 00635669	Jednotná kanalizace Olbramice	0,43
VoKa - ekologické stavby, spol. s r.o. 46680331	Obec Střítež 00511510	Střítež	0,52
Obec Dobrkovice 00568538	Obec Dobrkovice 00568538	Dobrkovice	0,57
Obec Hoslovice 00251216	Obec Hoslovice 00251216	Hoslovice	0,73
Obec Vlčeves 00667251	Obec Vlčeves 00667251	Vlčeves	0,85
Obec Heřmaneč 00477010	Obec Heřmaneč 00477010	Obec Heřmaneč	1,00
Obec Mysletín 00476455	Obec Mysletín 00476455	Mysletín	1,00
Obec Pavlov 00544418	Obec Pavlov 00544418	Pavlov	1,00
Obec Vilice 00667242	Obec Vilice 00667242	Vilice	1,00
Obec Znětínek 00599964	Obec Znětínek 00599964	Znětínek	1,00
Obec Žihobce 00256366	Obec Žihobce 00256366	Bílenice	1,00
Obec Žihobce 00256366	Obec Žihobce 00256366	Kadešice	1,00
VoKa - ekologické stavby, spol. s r.o. 46680331	Obec Žirov 00515914	Žirov	1,00
VoKa - ekologické stavby, spol. s r.o. 46680331	Obec Důl 47248998	Důl	1,00

Průměrný podíl zisku (v tomto případě ztráty) na ÚVN bez části na rozvoj a obnovu celkem ve skupině s vyloučením Porovnání, která vykázala cenu pro stočné menší nebo rovnou 1 Kč/m³, činil 11,78 %. Průměrný OKF ve skupině činil 0,38. Pouze pro 32 Porovnání vychází OKF větší než 1. Pro ostatní Porovnání platí, že nejsou financovány náklady a minimální teoretická výše prostředků obnovy z vybraného stočného z důvodu nízko nastavené ceny nebo nízkého množství fakturované vody.

Třetina Porovnání skupiny vykazuje jednotkové ÚVN nižší než 10 Kč/m³. V tabulce níže je uveden seznam Porovnání s jednotkovými ÚVN nižšími než 10% percentil těchto nákladů v minulém roce, tj. 3,70 Kč/m³. Takto nízké náklady poukazují na nevykazování souvisejících nákladů v plné výši, což snižuje vypovídající schopnost benchmarkingu.

Provozovatel a IČO	Vlastník a IČO	Pro místo	Jednotkové náklady (Kč/m ³)
Šumavské vodovody a kanalizace a.s. 25232100	Obec Břežany 00573396	Břežany	0,20
Obec Dlouhé 00599361	Obec Dlouhé 00599361	Vodovod a kanalizace Dlouhé	0,29
Vodovody a kanalizace Vysoké Mýto, s.r.o. 25923099	Vodovody a kanalizace Vysoké Mýto, s.r.o. 25923099	Kanalizace obcí Brteč, Domoradice, Svařeň, Lhůta, Vanice	0,46
Obec Týček 00573825	Obec Týček 00573825	Týček	0,48
Obec Radňovice 00545422	Obec Radňovice 00545422	Kanalizace Radňovice	0,53
Obec Hoslovice 00251216	Obec Hoslovice 00251216	Hoslovice	0,57
Obec Mokrosuky 00573329	Obec Mokrosuky 00573329	Mokrosuky	0,60
Obec Rudolec 00599786	Obec Rudolec 00599786	Kanalizace Rudolec	0,63
Obec Lipovice 00583065	Obec Lipovice 00583065	Konopiště, Lipovice	0,71
Obec Vlčeves 00667251	Obec Vlčeves 00667251	Vlčeves	0,79
Obec Bačkov 00579777	Obec Bačkov 00579777	Bačkov	0,85
Obec Žihobce 00256366	Obec Žihobce 00256366	Kadešice	1,00
Obec Mezná 47248955	Obec Čelistná 47248971	Čelistná	1,01
Obec Nové Sady 00842168	Obec Nové Sady 00842168	Nové Sady	1,04
Obec Bohdalec 00599280	Obec Bohdalec 00599280	Vodovod a kanalizace Bohdalec	1,09
Obec Sousedovice 00251798	Obec Sousedovice 00251798	Sousedovice	1,10
VoKa - ekologické stavby, spol. s r.o. 46680331	Obec Zachotín 00515809	Častonín	1,13
VoKa - ekologické stavby, spol. s r.o. 46680331	Obec Důl 47248998	Důl	1,14
Obec Kamenec 00573965	Obec Kamenec 00573965	Kamenec	1,14
Obec Týništko 00274461	Obec Týništko 00274461	obec	1,14
Obec Pařezov 00572276	Obec Pařezov 00572276	Pařezov	1,23
Obec Služátky 00179779	Obec Služátky 00179779	Služátky	1,23
Obec Heřmaneč 00477010	Obec Heřmaneč 00477010	Obec Heřmaneč	1,30
D + V STAVOS s.r.o. 46967044	Obec Horní Dubňany 00292800	Horní Dubňany	1,37
Obec Buk 00582981	Obec Buk 00582981	vodovod Buk	1,42
P R A V E S, spol. s r.o. 18230547	Obec Luženičky 00253537	Luženičky	1,45
P R A V E S, spol. s r.o. 18230547	Obec Vlkanov 00572233	Vlkanov	1,64

Provozovatel a IČO	Vlastník a IČO	Pro místo	Jednotkové náklady (Kč/m ³)
Obec Báčovice 00512231	Obec Báčovice 00512231	Báčovice	1,69
Obec Suchonice 44936362	Obec Suchonice 44936362	Suchonice	1,71
Obec Vilice 00667242	Obec Vilice 00667242	Vilice	1,72
Obec Mysliboř 00286281	Obec Mysliboř 00286281	Mysliboř	1,74
VoKa - ekologické stavby, spol. s r.o. 46680331	Obec Komorovice 00248436	Komorovice	1,75
Obec Hůrky 00258741	Obec Hůrky 00258741	Hůrky	1,75
Obec Bořetín 00512931	Obec Bořetín 00512931	Bořetín	1,76
P R A V E S, spol. s r.o. 18230547	Obec Otov 00572268	Otov	1,80
Obec Nová Pláň 00852759	Obec Nová Pláň 00852759	Nová Pláň	1,82
VoKa - ekologické stavby, spol. s r.o. 46680331	Obec Bratřice 00247871	Vodojem Bratřice	1,87
Obec Nemile 00635871	Obec Nemile 00635871	Kanalizace Nemile	1,90
Obec Loučka 00576247	Obec Loučka 00576247	obec Loučka	1,94
P R A V E S, spol. s r.o. 18230547	Obec Mnichov 00572225	Mnichov	1,97
VoKa - ekologické stavby, spol. s r.o. 46680331	Obec Vyklantice 00249408	Vyklantice	1,99
Obec Jestřabí 00837300	Obec Jestřabí 00837300	Jestřabí	1,99
Obec Kladníky 00636291	Obec Kladníky 00636291	Kladníky	2,00
Obec Kaňovice 00226238	Obec Kaňovice 00226238	Kaňovice	2,03
Obec Křižanovice u Vyškova 00375349	Obec Křižanovice u Vyškova 00375349	Křižanovice u Vyškova	2,04
Obec Úsilov 00572535	Obec Úsilov 00572535	Úsilov	2,04
Obec Ostrata 70910740	Obec Ostrata 70910740	Ostrata	2,17
Obec Křídla 00842648	Obec Křídla 00842648	Kanalizace Křídla	2,18
Obec Turovice 00636649	Obec Turovice 00636649	Turovice	2,25
Obec Rosice 00270831	Obec Rosice 00270831	Brčkelky, Bor u Chroustovic	2,25
Obec Střemošice 00270971	Obec Střemošice 00270971	Střemošice	2,26
Šumavské vodovody a kanalizace a.s. 25232100	Obec Kbel 00256749	Kbel	2,28
Obec Zvole 00295817	Obec Zvole 00295817	ZVOLE	2,31
Obec Přeštěnice 00250040	Obec Přeštěnice 00250040	Přeštěnice, Držkrajov	2,31
Ing. Jan Šmolík 71992073	Obec Příkosice 18243665	obec Příkosice	2,33
Obec Člunek 00246468	Obec Člunek 00246468	Člunek	2,38
Obec Lysovice 00368768	Obec Lysovice 00368768	Lysovice	2,44
Obec Bílsko 00576239	Obec Bílsko 00576239	obec Bílsko	2,46
Obec Snovídky 00373575	Obec Snovídky 00373575	Snovídky	2,58
Obec Zavlekov 00256315	Obec Zavlekov 00256315	Zavlekov	2,58
Obec Březsko 00599981	Obec Březsko 00599981	Březsko	2,60
P R A V E S, spol. s r.o. 18230547	Obec Srby 00477648	Srby	2,65
Obec Horní Radslavice 00599409	Obec Horní Radslavice 00599409	Horní Radslavice	2,65
NEMMOOVI, s.r.o. 25547291	Obec Březejc 00842435	Kanalizace Březejc	2,73
Obec Křeč 00248479	Obec Křeč 00248479	Křeč	2,74
Obec Matějov 00600512	Obec Matějov 00600512	Matějov	2,79
Obec Velká Chyška 00249289	Obec Velká Chyška 00249289	Velká Chyška	2,80
Obec Vitějovice 00250813	Obec Vitějovice 00250813	Vitějovice	2,82
Obec Radostín 00580040	Obec Radostín 00580040	Radostín	2,85
Obec Dírná 00252166	Obec Dírná 00252166	Dírná a Lžín	2,87
Obec Hradiště 00572501	Obec Hradiště 00572501	Hradiště	2,87
Obec Bousov 00654655	Obec Bousov 00654655	Bousov	2,87
VoKa - ekologické stavby, spol. s r.o. 46680331	Obec Zachotín 00515809	Zachotín	2,93
Obec Podmokly 49209001	Obec Podmokly 49209001	Podmokly	2,93
P R A V E S, spol. s r.o. 18230547	Obec Ždánov 00572594	Ždánov	2,94
Obec Hodíškov 00560031	Obec Hodíškov 00560031	Hodíškov	2,96
Obec Zábeštní Lhota 00600873	Obec Zábeštní Lhota 00600873	Zábeštní Lhota	3,01
Obec Tišnovská Nová Ves 00599883	Obec Tišnovská Nová Ves 00599883	Tišnovská Nová Ves	3,02
Obec Ježkovice 00372480	Obec Ježkovice 00372480	Kanalizace Ježkovice	3,07
Obec Březnice 00252131	Obec Březnice 00252131	kanál Březnice	3,10
Obec Branišov 00581666	Obec Branišov 00581666	kanalizace	3,15
Obec Uhřínov 00842575	Obec Uhřínov 00842575	Obec Uhřínov	3,15
VODAK Humpolec, s.r.o. 49050541	Město Kamenice nad Lipou 00248380	Vodná	3,16
Obec Alojzov 00488542	Obec Alojzov 00488542	Alojzov	3,22
Obec Radňoves 00599743	Obec Radňoves 00599743	Radňoves	3,30
Obec Bohaté Málkovice 00368750	Obec Bohaté Málkovice 00368750	Bohaté Málkovice	3,32
Obec Olbramice 00635669	Obec Olbramice 00635669	Jednotná kanalizace Olbramice	3,36
Obec Mojně 00665665	Obec Mojně 00665665	Mojně	3,44
Obec Jetětice 00249734	Obec Jetětice 00249734	Jetětice	3,46
Obec Heřmanov 00599387	Obec Heřmanov 00599387	Heřmanov	3,46
Obec Valašské Příkazy 00304395	Obec Valašské Příkazy 00304395	Valašské Příkazy	3,49
Šumavské vodovody a kanalizace a.s. 25232100	Obec Nehodiv 43313884	Nehodiv	3,52

Benchmarking provozovatelských subjektů 2017

Kanalizace – skupina VIII.

(počet připojených obyvatel 1 – 300)

Provozovatel a IČO	Vlastník a IČO	Pro místo	Jednotkové náklady (Kč/m ³)
Obec Dřešín 00251160	Obec Dřešín 00251160	dřešín	3,56
Obec Lísek 00294730	Obec Lísek 00294730	Lísek	3,57
Obec Zálezly 00250856	Obec Zálezly 00250856	Zálezly	3,58
Obec Sobišky 00636576	Obec Sobišky 00636576	Sobišky	3,63
Obec Lhota Pod Radčem 00573817	Obec Lhota Pod Radčem 00573817	Lhota pod Radčem	3,64
Obec Vlachova Lhota 46276033	Obec Vlachova Lhota 46276033	Vlachova Lhota	3,64

Nejvyšší cenu pro stočné ve skupině vykázal provozovatel a zároveň vlastník Obec Svatý Jan na Porovnání pro místo ČOV Skryšov, a to 168,75 Kč/m³. Jednotkové ÚVN zde činí 57,64 Kč/m³. Skutečné ÚVN vykazují stejnou výši jako kalkulované (tzn. plánované), pouze v jedné položce jsou náklady posunuty o jeden řád. Zřejmě se jedná Porovnání, ve kterém nejsou uvedeny skutečné náklady související s poskytovanou službou. Podíl kalkulačního zisku na ÚVN zde činí 192,77 %. V tabulce níže je uveden seznam Porovnání s cenou převyšující 1,5násobek průměru ceny pro stočné Porovnání splňujících vybraná kritéria (viz kapitola 5.8.7).

Provozovatel a IČO	Vlastník a IČO	Pro místo	Cena pro stočné (Kč/m ³)
Obec Svatý Jan 00243388	Obec Svatý Jan 00243388	ČOV Skryšov	168,75
Severočeské vodovody a kanalizace, a.s. 49099451	Mudr. Olga Bisová 00000000	Vysoký Svah	120,72
VaK Zápy, s.r.o. 47544511	Obec Polerady 00240613	Obec Polerady	102,79
Obec Místo 00262048	Obec Místo 00262048	Vysoká Jedle	98,75
1. SČV, a.s. 47549793	FALCO PRIM s.r.o. 25782070	Tehov - Hačálka	88,05
Obec Sádek 00243264	Obec Sádek 00243264	Sádek	87,40
Obec Pavlov 00515922	Obec Pavlov 00515922	Pavlov	86,46
Technické služby Hostivice 00875210	Město Hostivice 00241237	Hostivice - Tulipan park	85,00
Obec Svatý Jan 00243388	Obec Svatý Jan 00243388	KČOV Svátý Jan	84,97
Obec Bohostice 00662763	Obec Bohostice 00662763	Bohostice	81,45
ČOV Stěžery Višňová, z.s. 05541131	BV Development Stěžery s.r.o. 28779592	Stěžery	81,15
Severočeské vodovody a kanalizace, a.s. 49099451	Město Špindlerův Mlýn 00278343; Ing. Martina Tomášková 64238873; Severočeské vodovody a kanalizace, a.s. 49099451; atd.	Malý Šišák	79,35
Obec Určice 00288870	Obec Určice 00288870	Určice	77,41
TVIGERA Invest a.s. 04810279	NA KOPCI s.r.o. 03650995	Pustevny 7-12/2017	76,01
CONTERA Asset Management s.r.o. 24728322	CONTERA Investment III. s.r.o. 24702668	Řičany	73,95
Město Bojkovice 00290807	Město Bojkovice 00290807	Bojkovice	69,22
AEROLUX, s.r.o. 25031945	AEROLUX, s.r.o. 25031945	průmyslový areál Luhov	68,48
Obec Barchov 00273317	Obec Barchov 00273317	Barchov	66,77
Obec Kozmice 00232017	Obec Kozmice 00232017	Kozmice	65,95
Obec Zahorčice 00667951	Obec Zahorčice 00667951	Zahorčice	64,95
VHOS, a. s. 48172901	Aeroklub Moravská Třebová, z.s. 00528111	Aeroklub Moravská Třebová	63,48
Obec Vápenný Podol 00271110	Obec Vápenný Podol 00271110	Vápenný Podol	62,82
Vodohospodářské služby RT, s.r.o. 27461556	SKIMU, a.s. 28211073	Horní Malá Úpa	62,00
Obec Semanín 67441513	Obec Semanín 67441513	Semanín	60,75
Obec Hvozdec 00362948	Obec Hvozdec 00362948	Hvozdec	59,64
Obec Křešín 00242560	Obec Křešín 00242560	Křešín	58,00
Vodovody a kanalizace Trutnov, a.s. 60108711	Obec Malá Úpa 00656119	Malá Úpa	57,14

Následující tabulka obsahuje Porovnání s podílem kalkulačního zisk na ÚVN vyšším než 1,5násobek hodnoty mediánu skupiny z Porovnání s kladným ziskem.

Provozovatel a IČO	Vlastník a IČO	Pro místo	Kalkulační zisk (mil. Kč)	Podíl kalkulačního zisku na ÚVN (%)
Obec Lipovice 00583065	Obec Lipovice 00583065	Konopiště, Lipovice	0,029	606,97
Obec Bořetín 00512931	Obec Bořetín 00512931	Bořetín	0,027	298,57
Obec Svátý Jan 00243388	Obec Svátý Jan 00243388	KČOV Svátý Jan	0,200	264,55
VODAK Humpolec, s.r.o. 49050541	Město Kamenice nad Lipou 00248380	Vodná	0,005	263,25
Obec Dírná 00252166	Obec Dírná 00252166	Dírná a Lžín	0,085	248,90

Provozovatel a IČO	Vlastník a IČO	Pro místo	Kalkulační zisk (mil. Kč)	Podíl kalkulačního zisku na ÚVN (%)
Obec Matějov 00600512	Obec Matějov 00600512	Matějov	0,042	228,69
Obec Člunek 00246468	Obec Člunek 00246468	Člunek	0,049	205,80
Obec Svätý Jan 00243388	Obec Svätý Jan 00243388	ČOV Skryšov	0,200	192,77
VoKa - ekologické stavby, spol. s r.o. 46680331	Obec Zachotín 00515809	Častonín	0,003	165,79
Obec Věcov 00295621	Obec Věcov 00295621	Věcov	0,291	154,09
VoKa - ekologické stavby, spol. s r.o. 46680331	Obec Vykantice 00249408	Vykantice	0,022	150,63
Obec Bačkov 00579777	Obec Bačkov 00579777	Báčkov	0,005	135,64
Obec Buk 00582981	Obec Buk 00582981	vodovod Buk	0,016	111,98
Obec Vitějovice 00250813	Obec Vitějovice 00250813	Vitějovice	0,053	110,13
Obec Mysliboř 00286281	Obec Mysliboř 00286281	Mysliboř	0,010	105,67
Město Červená Řečice 00248045	Město Červená Řečice 00248045	Těchoraz,Zmišovice	0,006	101,21
Obec Mezná 47248955	Obec Čelistná 47248971	Čelistná	0,005	97,26
Severomoravské vodovody a kanalizace Ostrava a.s. 45193665	Statutární město Ostrava 00845451; Letiště Ostrava, a.s. 26827719; Letecké Cargo Mošnov s.r.o. 28936175	A 7 Mošnov	2,064	74,50
Obec Klopotovice 00288357	Obec Klopotovice 00288357	Klopotovice	0,112	73,68
Obec Prasklice 00380849	Obec Prasklice 00380849	Kanalizace Prasklice	0,023	73,22
Obec Barchov 00273317	Obec Barchov 00273317	Barchov	0,202	69,81
Obec Alojzov 00488542	Obec Alojzov 00488542	Alojzov	0,008	64,74
Obec Velká Skrovnice 00279692	Obec Velká Skrovnice 00279692	Velká Skrovnice	0,110	49,98
VoKa - ekologické stavby, spol. s r.o. 46680331	Obec Mezilesí 00248631	Mezilesí	0,030	49,50
Obec Mojnë 00665665	Obec Mojnë 00665665	Mojně	0,010	45,54
Václav Vonásek 18734987	Obec Svojkovice 00573892; Ředitelství silnic a dálnic ČR 65993390	Svojkovice	0,024	43,90
Obec Dolní Krupá 00267368	Obec Dolní Krupá 00267368	Dolní Krupá	0,051	40,79
Obec Lísek 00294730	Obec Lísek 00294730	Lísek	0,018	40,07
BARACOM a. s. 63079763	ALTOL COMPANY CZ, a.s. 24749273	Chotětov	0,016	39,95
Obec Strašice 00251828	Obec Strašice 00251828	Strašice	0,043	39,36
Václav Vonásek 18734987	Obec Svojkovice 00573892; Ředitelství silnic a dálnic ČR 65993390	Svojkovice - borges	0,176	38,69
Vodovody a kanalizace Beroun, a.s. 46356975	Obec Kotečnice 00473839	Obec Kotečnice	0,070	38,45
Brněnské vodárny a kanalizace, a.s. 46347275	Vírský oblastní vodovod, sdružení měst, obcí a svazků obcí 60552662	obec Švařec	0,002	37,37
Obec Dřešín 00251160	Obec Dřešín 00251160	dřešín	0,006	35,00
P R A V E S, spol. s r.o. 18230547	Obec Mnichov 00572225	Mnichov	0,004	33,65
VoKa - ekologické stavby, spol. s r.o. 46680331	Obec Komorovice 00248436	Komorovice	0,005	31,67
Obec Labuty 00636801	Obec Labuty 00636801	Labuty	0,006	30,61
Obec Pravice 00636932	Obec Pravice 00636932	Pravice	0,065	30,13
Obec Ostružná 00636096	Obec Ostružná 00636096	vodovod a kanalizace Ostružná	0,183	29,15
Obec Hoslovice 00251216	Obec Hoslovice 00251216	Hoslovice	0,001	28,92
Obec Podmokly 49209001	Obec Podmokly 49209001	Podmokly	0,018	27,85
VODOSPOL s. r. o. 48365351	Město Janovice nad Úhlavou 00255611	DEVELOP - start. spol. s r.o.	0,273	26,69
Obec Studenec 00276162	Obec Studenec 00276162	Studenec, Zálesní Lhota	0,018	26,44
Českoskalické vodárny, s.r.o. 27481557	Město Česká Skalice 00272591; Obec Velký Třebešov 00273180	Velký Třebešov	0,043	22,92
Obec Podůlšany 00580635	Obec Podůlšany 00580635	Podůlšany	0,023	22,76
ČEVAK a.s. 60849657	Obec Rodvínov 00247375	Rodvínov	0,054	22,44
Obec Vojkov 00232955	Obec Vojkov 00232955	Vojkov.Bezmíř	0,067	21,26
ČEVAK a.s. 60849657	Obec Střítež 00583774	Střítež	0,106	20,82
Obec Uhřice 00287857	Obec Uhřice 00287857	Uhřice	0,005	20,35
ČEVAK a.s. 60849657	Obec Dráčov 00252221	Dráčov	0,041	19,48
Obec Krhov 00377988	Obec Krhov 00377988	Krhov	0,056	19,41
Vodohospodářská společnost Vrchlice - Maleč, a.s. 46356967	Obec Močovice 00640077; Obec Třebešice 00640298	stočné Třebešice	0,034	18,71
Město Deštná 00246506	Město Deštná 00246506	Deštná	0,113	18,58
VODAK Humpolec, s.r.o. 49050541	Obec Dudín 00488623	Dudín	0,004	18,44
Obec Bocanovice 00535931	Obec Bocanovice 00535931	Bocanovice	0,053	18,10
P R A V E S, spol. s r.o. 18230547	Obec Otov 00572268	Otov	0,002	17,78

Provozovatel a IČO	Vlastník a IČO	Pro místo	Kalkulační zisk (mil. Kč)	Podíl kalkulačního zisku na ÚVN (%)
KANALIZACE A VODOVODY Starý Plzenec, a. s. 61778079	Obec Nebílovy 00574198	Nebílovy	0,045	17,69
Obec Rodvínov 00247375	Obec Rodvínov 00247375	Rodvínov	0,054	17,64
Obec Snovídky 00373575	Obec Snovídky 00373575	Snovídky	0,005	16,23
Obec Prášíly 43313957	Obec Prášíly 43313957	Prášíly, Nová Hůrka	0,061	16,13
Obec Horní Heřmanice 00278904	Obec Horní Heřmanice 00278904	Horní Heřmanice	0,010	15,84
Obec Vápenný Podol 00271110	Obec Vápenný Podol 00271110	Vápenný Podol	0,073	15,79
ČEVAK a.s. 60849657	Obec Žár 00581976	Žár	0,033	15,67
ČEVAK a.s. 60849657	Obec Chvalovice 00583031	Chvalovice	0,024	15,19
ČEVAK a.s. 60849657	Obec Bohumilice 00250333	Bohumilice	0,014	15,02
ČEVAK a.s. 60849657	Obec Bujanov 00245810	Bujanov	0,032	14,78
ČEVAK a.s. 60849657	Obec Borová Lada 00250341	Borová Lada	0,072	13,85
ČEVAK a.s. 60849657	Obec Nová Ves 00574287	Nová Ves (Pl)	0,033	13,09
R E V O S Rokycany, s. r. o. 49197282	Město Zbiroh 00259225	Zbiroh 03-2017-02-2018	0,320	12,92
Vodohospodářská společnost Benešov, s.r.o. 47535865	Městys Netvořice 00232360	Netvořice	0,018	12,83
AQUAŠUMAVA s.r.o. 64832911	Obec Červené Poříčí 00573469	Červené Poříčí	0,014	12,73
ČEVAK a.s. 60849657	Obec Ločnice 00245208	Nesměň	0,007	12,58
Obec Bohaté Málkovice 00368750	Obec Bohaté Málkovice 00368750	Bohaté Málkovice	0,004	12,57
Obec Zvíkovské Podhradí 00511765	Obec Zvíkovské Podhradí 00511765	Zvíkovské Podhradí	0,044	12,21
Vodohospodářské služby RT, s.r.o. 27461556	SKIMU, a.s. 28211073	Horní Malá Úpa	0,026	12,04
Vodovody a kanalizace Beroun, a.s. 46356975	Obec Mezouň 00233587; Obec Nučice 00233668	Mezouň	0,015	12,03
Obec Rybné 00373907	Obec Rybné 00373907	Rybné	0,003	11,96
Obec Olešná 00511986	Obec Olešná 00511986	Olešná	0,005	11,73
R E V O S Rokycany, s. r. o. 49197282	Obec Terešov 00519693	Terešov 12-2016-11-2017	0,021	11,66
Synthesia, a.s. 60108916	Synthesia, a.s. 60108916	voda odpadní nechemické	0,148	11,50
ČEVAK a.s. 60849657	Obec Němčice 00250554	Němčice	0,019	11,45
Technické služby Hostivice 00875210	Město Hostivice 00241237	Hostivice - Tulipan park	0,113	11,40
Vodohospodářská společnost Benešov, s.r.o. 47535865	Obec Ostředek 00232424	Ostředek	0,045	11,18
VaK Zápy, s.r.o. 47544511	Obec Polerady 00240613	Obec Polerady	0,037	11,14
ČEVAK a.s. 60849657	Obec Mydlovary 00581780	Mydlovary	0,010	11,13

5.8.6 Environmentální ukazatele

Na kanalizační stoky je v této skupině celkem připojeno 113,58 tis. obyvatel. Z toho 65,99 tis. obyvatel je připojeno na kanalizační síť vedoucí na ČOV a 47,59 tis. obyvatel je připojeno na síť vedoucí přímo do vodního recipientu. Celkový objem fakturované odvedené odpadní vody činil 7,39 mil. m³. Na ČOV bylo odvedeno průměrně za skupinu 56,83 % z celkem vyprodukovaných odpadních vod. Celkem za skupinu bylo v souvisejících VÚME vykázáno 361 ČOV.

Nedílnou součástí odpadních vod je vznik čistírenských kalů. Při hodnocení provozovatelských subjektů jsou upřednostněny ty způsoby likvidace kalů, které nejméně zatěžují životní prostředí. Těmi jsou kompostování, rekultivace a přímá aplikace kalů na zemědělské půdě. V ČOV náležitých k Porovnáním této skupiny bylo vyprodukováno celkem 935,91 tun sušiny. O tom, jak byla tato sušina zlikvidována, vypovídají následující tabulka a graf. Je třeba zdůraznit, že tyto údaje nezahrnují kaly z odpadní vody předané k čištění jiným subjektům, ale pouze kaly z ČOV, které byly na Porovnání uvedeny jako související s cenou. Ve 145 případech nebyl ve VÚPE uveden žádný způsob nakládání s kaly.

Způsob nakládání s kaly - využití a zneškodnění kalu	Počet Porovnáání	Celkem tun sušiny
Přímá aplikace na zemědělské a lesní půdě	23	55,23
Kompostování	25	97,37
Skládkování	12	93,12
Spalování	0	0,00
Rekultivace	7	339,49
Převoz do jiné ČOV ke zpracování	134	350,71
žádný způsob	145	-

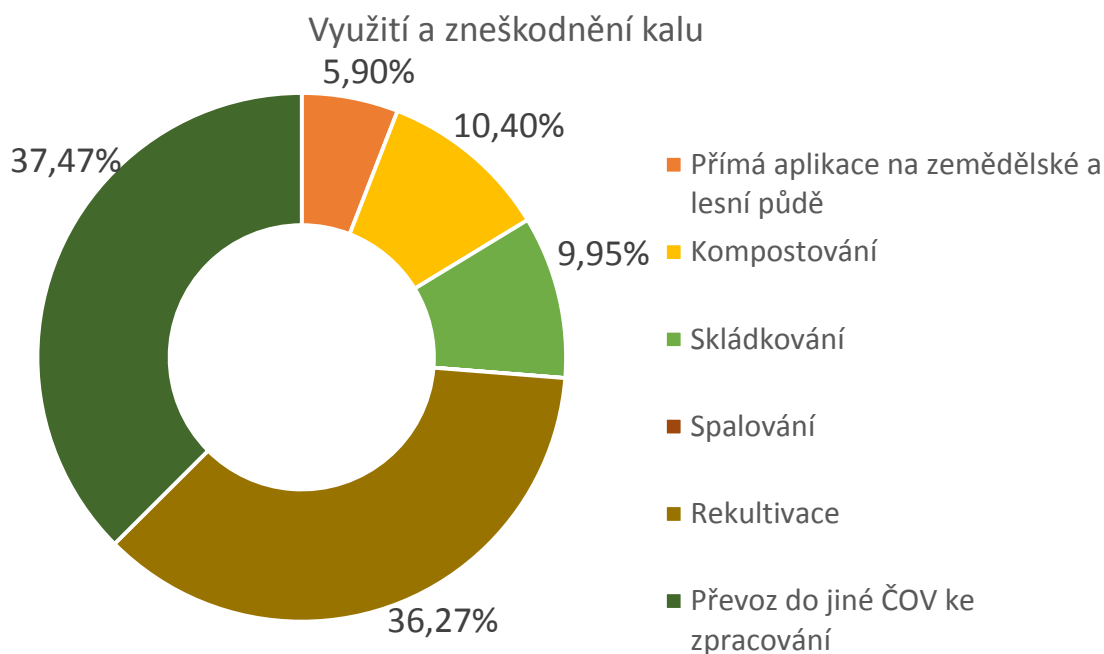

5.8.7 Porovnání splňující vybraná kritéria

Pro hodnocení Porovnáání z pohledu plnění cílů regulace byly stanoveny mezní hodnoty vybraných ukazatelů (kritérií), které by měly znamenat zabezpečení samofinancovatelnosti provozování a obnovy VIM při přiměřené ceně. Způsob stanovení těchto hodnot je uveden v kapitole 2.2. Následující tabulka uvádí konkrétní hodnoty kritérií pro tuto skupinu.

Operační koeficient	$1 \leq OKF \leq 1,5$
Cena pro stočné	= 40% až 60% percentil Porovnáání splňujících podmínku pro OKF (tj. 31,96 až 39,89 Kč/m ³)
Podíl čištěných odpadních vod	≥ průměr skupiny, tj. 56,83 %
Jednotkové náklady	≥ 3,70 Kč/m ³ (tj. než 10 % percentil údajů za rok 2016)

Uvedená kritéria splnily na 3 Porovnáání následující 3 provozovatelské subjekty.

Provozovatel a IČO	Vlastník a IČO	Pro místo
ČEVAK a.s. 60849657	ČEVAK a.s. 60849657	Globus
ENERGOAQUA, a.s. 15503461	ENERGOAQUA, a.s. 15503461	Průmyslový areál
OVLAB spol. s r.o. 64254313	Obec Dolní Přím 00268747	NIVA s.r.o.

Následující tabulka uvádí průměrné hodnoty kritérií a dalších dvou ukazatelů, které dosáhly výše uvedené subjekty, a dále jejich 10% percentily a mediány ve skupině.

Kritérium	Průměr z Porovnání splňujících kritéria	Medián	10% percentil
Operační koeficient (-)	1,04	0,30	0,00
Cena pro stočné (Kč/m ³)	37,84	14,00	0,01
Podíl čištěných odpadních vod (%)	96,41	100,00	0,00
Podíl generovaných prostředků na obnovu a rozvoj k hodnotě VIM (%)	1,74	0,01	0,00
Vypouštěné OV včetně srážkových na 1 pracovníka (tis. m ³ /prac.)	71,70	22,21	4,36
Jednotkové náklady (Kč/m ³)	36,08	22,89	2,84

V následujícím grafu je průměr hodnot výše uvedených ukazatelů z Porovnání splňujících vybraná kritéria porovnan s 10% percentilem a mediánem skupiny. Z grafu je patrné, že mediány ukazatelů všech Porovnání ve skupině jsou téměř ve všech ukazatelích nižší než průměr z Porovnání splňujících vybraná kritéria. Výjimkou je ukazatel podíl čištěných odpadních vod. Hodnoty 10% percentilu jsou u většiny ukazatelů nulové, nebo téměř nulové. Hodnoty 10% percentilu ukazatelů zde většinou poukazují na nulové stočné, případně na chyby vykazování.

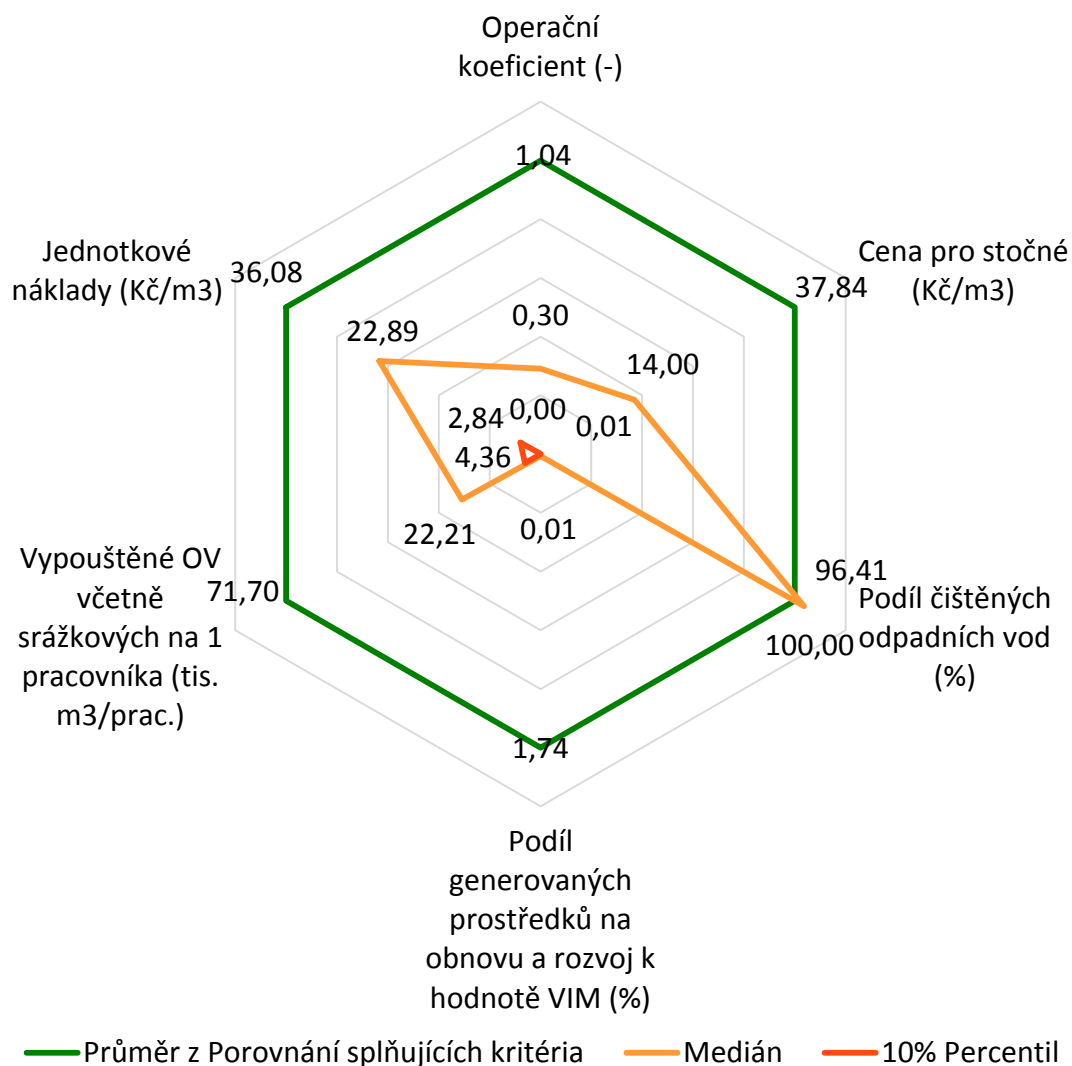

5.8.8 Seznam provozovatelských subjektů

Provozovatel a IČO	Vlastník a IČO	Pro místo	Počet obyvatel připojených na stokovou síť, odvedeno na ČOV+VV	Skupina (provozovatelský BM)
"Lužnice" 71204148	Lužnice 71204148	Dvory nad Lužnicí	194	VIII.skupina(<300př.ob.)
1. SčV, a.s. 47549793	Obec Březová-Oleško 44684983	Březová - Oleško	84	VIII.skupina(<300př.ob.)
1. SčV, a.s. 47549793	K S F spol. s r.o. 45800995	Jažlovice průmyslová zóna	10	VIII.skupina(<300př.ob.)
1. SčV, a.s. 47549793	Obec Klučenice 00242420	Klučenice	165	VIII.skupina(<300př.ob.)
1. SčV, a.s. 47549793	FALCO PRIM s.r.o. 25782070	Tehov - Hačálka	184	VIII.skupina(<300př.ob.)
1. SčV, a.s. 47549793	Obec Dublovice 00242195	Zvírotice	106	VIII.skupina(<300př.ob.)
AEROLUX, s.r.o. 25031945	AEROLUX, s.r.o. 25031945	průmyslový areál Luhov	80	VIII.skupina(<300př.ob.)
AQUAŠUMAVA s.r.o. 64832911	Obec Běšiny 00255211	Běšiny	84	VIII.skupina(<300př.ob.)
AQUAŠUMAVA s.r.o. 64832911	Obec Červené Poříčí 00573469	Červené Poříčí	215	VIII.skupina(<300př.ob.)
AQUAŠUMAVA s.r.o. 64832911	Městys Čachrov 00255319	Čachrov	208	VIII.skupina(<300př.ob.)
AQUAŠUMAVA s.r.o. 64832911	Obec Pačejov 00255963	Pačejov	114	VIII.skupina(<300př.ob.)
AQUAŠUMAVA s.r.o. 64832911	Město Rejštejn 00256048	Rejštejn	150	VIII.skupina(<300př.ob.)
AQUAŠUMAVA s.r.o. 64832911	Obec Soběšice 00256072	Soběšice ČOV	282	VIII.skupina(<300př.ob.)
AQUAŠUMAVA s.r.o. 64832911	Obec Soběšice 00256072	Soběšice VKV	58	VIII.skupina(<300př.ob.)
AQUAŠUMAVA s.r.o. 64832911	Obec Želnavo 00583154	Želnavo	97	VIII.skupina(<300př.ob.)
Armádní Servisní, příspěvková organizace 60460580	Armádní Servisní, příspěvková organizace 60460580	Komorní Hrádek	70	VIII.skupina(<300př.ob.)
AZ GEO, s.r.o. 25358944	Bekaert Petrovice s.r.o. 25398075	Bekaert Petrovice	45	VIII.skupina(<300př.ob.)
Balónový hotel s.r.o. 29260396	Balónový hotel s.r.o. 29260396	Kanalizace Balónový hotel Radešín	75	VIII.skupina(<300př.ob.)
BARACOM a. s. 63079763	ALTOL COMPANY CZ, a.s. 24749273	Chotětov	130	VIII.skupina(<300př.ob.)
BARACOM a. s. 63079763	BARACOM a. s. 63079763	Zdětín - U Vodojemu	60	VIII.skupina(<300př.ob.)
Brněnské vodárny a kanalizace, a.s. 46347275	Vírský oblastní vodovod, sdružení měst, obcí a svazků obcí 60552662	obec Švařec	35	VIII.skupina(<300př.ob.)
CONTERA Asset Management s.r.o. 24728322	CONTERA Investment III. s.r.o. 24702668	Říčany	2	VIII.skupina(<300př.ob.)
Continental Barum s.r.o. 45788235	Continental Barum s.r.o. 45788235	Continental Barum s.r.o.	1	VIII.skupina(<300př.ob.)
ČEPRO, a.s. 60193531	ČEPRO, a.s. 60193531	Hněvice	77	VIII.skupina(<300př.ob.)
Českoskalické vodárny, s.r.o. 27481557	Město Česká Skalice 00272591; Obec Velký Třebešov 00273180	Velký Třebešov	290	VIII.skupina(<300př.ob.)
ČEVAK a.s. 60849657	Obec Blažejov 00246298	Blažejov	199	VIII.skupina(<300př.ob.)
ČEVAK a.s. 60849657	Obec Bohumilice 00250333	Bohumilice	148	VIII.skupina(<300př.ob.)
ČEVAK a.s. 60849657	Obec Borová Lada 00250341	Borová Lada	203	VIII.skupina(<300př.ob.)
ČEVAK a.s. 60849657	Obec Bujanov 00245810	Bujanov	293	VIII.skupina(<300př.ob.)
ČEVAK a.s. 60849657	Obec Doubravice 00581259	Doubravice	272	VIII.skupina(<300př.ob.)
ČEVAK a.s. 60849657	Obec Dráčov 00252221	Dráčov	200	VIII.skupina(<300př.ob.)
ČEVAK a.s. 60849657	ČEVAK a.s. 60849657	Globus	5	VIII.skupina(<300př.ob.)
ČEVAK a.s. 60849657	Obec Heřmaň 00581305	Heřmaň	167	VIII.skupina(<300př.ob.)
ČEVAK a.s. 60849657	Obec Hlavatce 00581313	Hlavatce	127	VIII.skupina(<300př.ob.)
ČEVAK a.s. 60849657	Obec Horní Dvořiště 00245887	Horní Dvořiště	122	VIII.skupina(<300př.ob.)
ČEVAK a.s. 60849657	Obec Horní Poříčí 00477133	Horní Poříčí	294	VIII.skupina(<300př.ob.)
ČEVAK a.s. 60849657	Obec Soběkury 00257222	Horušany	221	VIII.skupina(<300př.ob.)
ČEVAK a.s. 60849657	Obec Chelčice 00251241	Chelčice	297	VIII.skupina(<300př.ob.)
ČEVAK a.s. 60849657	Obec Chvalovice 00583031	Chvalovice	173	VIII.skupina(<300př.ob.)
ČEVAK a.s. 60849657	Obec Jívno 00581411	Jívno	264	VIII.skupina(<300př.ob.)
ČEVAK a.s. 60849657	AVALON Racing s.r.o. 26089718	Kájov - Staré Dobrkovice	103	VIII.skupina(<300př.ob.)
ČEVAK a.s. 60849657	Obec Mirkovice 00246000	Mirkovice	209	VIII.skupina(<300př.ob.)
ČEVAK a.s. 60849657	Obec Mydlovary 00581780	Mydlovary	200	VIII.skupina(<300př.ob.)
ČEVAK a.s. 60849657	Obec Nákří 00581798	Nákří	205	VIII.skupina(<300př.ob.)
ČEVAK a.s. 60849657	Obec Němčice 00250554	Němčice	129	VIII.skupina(<300př.ob.)
ČEVAK a.s. 60849657	Obec Ločenice 00245208	Nesměň	136	VIII.skupina(<300př.ob.)
ČEVAK a.s. 60849657	Obec Nová Ves 00574287	Nová Ves (PI)	275	VIII.skupina(<300př.ob.)
ČEVAK a.s. 60849657	Obec Nová Ves Nad Lužnicí 00666475	Nová Ves nad Lužnicí	277	VIII.skupina(<300př.ob.)
ČEVAK a.s. 60849657	Obec Pohorská Ves 00475483	Pohorská Ves	167	VIII.skupina(<300př.ob.)
ČEVAK a.s. 60849657	Obec Přední Výtoň 00246085	Přední Výtoň	170	VIII.skupina(<300př.ob.)
ČEVAK a.s. 60849657	Obec Rodvínov 00247375	Rodvínov	188	VIII.skupina(<300př.ob.)
ČEVAK a.s. 60849657	Obec Sedlečko U Soběslavě 00667145	Sedlečko u Soběslavě	80	VIII.skupina(<300př.ob.)
ČEVAK a.s. 60849657	Obec Srnín 00475777	Srnín	261	VIII.skupina(<300př.ob.)
ČEVAK a.s. 60849657	Obec Staňkov 00666530	Staňkov	209	VIII.skupina(<300př.ob.)

Provozovatel a IČO	Vlastník a IČO	Pro místo	Počet obyvatel připojených na stokovou síť, odvedeno na ČOV+VV	Skupina (provozovatelský BM)
ČEVAK a.s. 60849657	Obec Stříbřec 00247529	Stříbřec	85	VIII.skupina(<300př.ob.)
ČEVAK a.s. 60849657	Obec Střítež 00583774	Střítež	245	VIII.skupina(<300př.ob.)
ČEVAK a.s. 60849657	Správa železniční dopravní cesty, státní organizace 70994234	SŽDC	50	VIII.skupina(<300př.ob.)
ČEVAK a.s. 60849657	Střední odborná škola elektrotechnická, Centrum odborné přípravy, Hluboká nad Vltavou, Zvolenovská 537 00513156; Město Hluboká nad Vltavou 00244899	ŠOŠE Hluboká nad Vltavou	100	VIII.skupina(<300př.ob.)
ČEVAK a.s. 60849657	Obec Vráto 00581950	Vráto	288	VIII.skupina(<300př.ob.)
ČEVAK a.s. 60849657	Obec Zlukov 00667315	Zlukov	248	VIII.skupina(<300př.ob.)
ČEVAK a.s. 60849657	Obec Žár 00581976	Žár	254	VIII.skupina(<300př.ob.)
ČOV Stěžery Višňová, z.s. 05541131	BV Development Stěžery s.r.o. 28779592	Stěžery	81	VIII.skupina(<300př.ob.)
D + V STAVOS s.r.o. 46967044	Obec Horní Dubňany 00292800	Horní Dubňany	297	VIII.skupina(<300př.ob.)
D + V STAVOS s.r.o. 46967044	Obec Stošíkovice Na Louce 00637581	Stošíkovice na Louce	244	VIII.skupina(<300př.ob.)
Domov pro seniory Stachy-Kúsov 00477095	Domov pro seniory Stachy-Kúsov 00477095	Stachy - Kúsov	180	VIII.skupina(<300př.ob.)
ENERGOAQUA, a.s. 15503461	ENERGOAQUA, a.s. 15503461	Prumyslový areál	1	VIII.skupina(<300př.ob.)
CHEVAK Cheb, a.s. 49787977	Město Skalná 00254231	Skalná - koncesní smlouva	75	VIII.skupina(<300př.ob.)
Chodské vodárny a kanalizace, a.s. 49788761	Město Domažlice 00253316; Obec Zahořany 00253880; Ing. Jitka Rubášová 00000000	Bořice	64	VIII.skupina(<300př.ob.)
Chodské vodárny a kanalizace, a.s. 49788761	Obec Čermná 00480339	Čermná	201	VIII.skupina(<300př.ob.)
Ing. Jan Šmolík 71992073	Obec Příkosice 18243665	obec Příkosice	236	VIII.skupina(<300př.ob.)
Integrované centrum sociálních služeb Odlochovice 70875324	Integrované centrum sociálních služeb Odlochovice 70875324	Odlochovice	100	VIII.skupina(<300př.ob.)
Jihlavské vodovody a kanalizace a.s. 29248281	Statutární Město Jihlava 00286010; S.O.K. real, a.s. 25345524	SOUČET Jihlava 1.1.2017 - 30.6.2017 + Jihlava 1.7.2017 - 31.12.2017	206	VIII.skupina(<300př.ob.)
KANALIZACE A VODOVODY Starý Plzenec, a. s. 61778079	Obec Borovy 00573388	Borovy	197	VIII.skupina(<300př.ob.)
KANALIZACE A VODOVODY Starý Plzenec, a. s. 61778079	Obec Chlumy 00574325	Chlumy	80	VIII.skupina(<300př.ob.)
KANALIZACE A VODOVODY Starý Plzenec, a. s. 61778079	Obec Nebílovy 00574198	Nebílovy	298	VIII.skupina(<300př.ob.)
KANALIZACE A VODOVODY Starý Plzenec, a. s. 61778079	Obec Veselá 00259195	nová zástavba	283	VIII.skupina(<300př.ob.)
Kanalizace Bečva s.r.o. 04508700	Obec Prostřední Bečva 00304221	Prostřední Bečva	58	VIII.skupina(<300př.ob.)
KOVOS, spol. s r.o. 44125828	KOVOS, spol. s r.o. 44125828	Průmyslová zóna Slavičín-Hrádek	2	VIII.skupina(<300př.ob.)
KRÁLOVOPOLSKÁ, a.s. 46347267	KRÁLOVOPOLSKÁ, a.s. 46347267	Brno, areál KRÁLOVOPOLSKÁ, a.s.	20	VIII.skupina(<300př.ob.)
Leonard Podzemný 11561998	Město Český Těšín 00297437	Horní Žukov	57	VIII.skupina(<300př.ob.)
LIKVIDACE ODPADU CZ a.s. 24823473	LIKVIDACE ODPADU CZ a.s. 24823473	Přelouč	2	VIII.skupina(<300př.ob.)
MESIT reality, s.r.o. 60714042	MESIT reality, s.r.o. 60714042	Uherské Hradiště	2	VIII.skupina(<300př.ob.)
Město Bojkovice 00290807	Město Bojkovice 00290807	Bojkovice	200	VIII.skupina(<300př.ob.)
Město Červená Řečice 00248045	Město Červená Řečice 00248045	Těchoraz,Zmišovice	65	VIII.skupina(<300př.ob.)
Město Deštná 00246506	Město Deštná 00246506	Deštná	47	VIII.skupina(<300př.ob.)
Město Jistebnice 00252425	Město Jistebnice 00252425	Jistebnice - Stružinec, Křivošín a další	56	VIII.skupina(<300př.ob.)
Město Luby 00254053	Město Luby 00254053	Luby - Nová kanalizace	255	VIII.skupina(<300př.ob.)
Město Pacov 00248789	Město Pacov 00248789	Velká Rovná,Zhoř,Bedřichov,Jetřichovec	298	VIII.skupina(<300př.ob.)
Město Příbor 00298328	Město Příbor 00298328	Příbor, ul.Myslbeckova, Lomená, Šafaříkova	63	VIII.skupina(<300př.ob.)
Město Příbor 00298328	Město Příbor 00298328	SS Příbor- Prchalov	80	VIII.skupina(<300př.ob.)
Město Rožmberk nad Vltavou 00246115	Město Rožmberk nad Vltavou 00246115	Přízeň v+k	120	VIII.skupina(<300př.ob.)
Město Rožmberk nad Vltavou 00246115	Město Rožmberk nad Vltavou 00246115	Rožmberk v+k	197	VIII.skupina(<300př.ob.)
Město Rychvald 00297615	Město Rychvald 00297615	Rychvald	153	VIII.skupina(<300př.ob.)
Město Slavičín 00284459	Město Slavičín 00284459	Divnice	280	VIII.skupina(<300př.ob.)
Městys Dub 00250406	Městys Dub 00250406	kanalizace	280	VIII.skupina(<300př.ob.)

<i>Provozovatel a IČO</i>	<i>Vlastník a IČO</i>	<i>Pro místo</i>	<i>Počet obyvatel připojených na stokovou síť, odvedeno na ČOV+VV</i>	<i>Skupina (provozovatelský BM)</i>
Městys Hvězdlice 00291811	Městys Hvězdlice 00291811	Hvězdlice	271	VIII.skupina(<300př.ob.)
Městys Kamenice 00286079	Městys Kamenice 00286079	Kamenice ostatní	285	VIII.skupina(<300př.ob.)
Městys Liblín 00479411	Městys Liblín 00479411	Liblín	286	VIII.skupina(<300př.ob.)
Městys Litenčice 00287431	Městys Litenčice 00287431	Strabenice	55	VIII.skupina(<300př.ob.)
Městys Stráž 00260169	Městys Stráž 00260169	Bernartice	70	VIII.skupina(<300př.ob.)
Městys Stráž 00260169	Městys Stráž 00260169	Olešná	25	VIII.skupina(<300př.ob.)
Městys Stráž 00260169	Městys Stráž 00260169	Strachovice	40	VIII.skupina(<300př.ob.)
MILETA a.s. 45534403	MILETA a.s. 45534403	Černý Důl	258	VIII.skupina(<300př.ob.)
Miloš Kratochvíl 49088025	Obec Lukov 00832081	Lukov + Štěpánov	128	VIII.skupina(<300př.ob.)
Miloš Kratochvíl 49088025	Obec Havraň 00265918	Moravěves a Saběnice	87	VIII.skupina(<300př.ob.)
NEMMOOVI, s.r.o. 25547291	Obec Kadov 00599476	ČOV a kanalizace Kadov	115	VIII.skupina(<300př.ob.)
NEMMOOVI, s.r.o. 25547291	Obec Líšná 00599557	ČOV a kanalizace Líšná	72	VIII.skupina(<300př.ob.)
NEMMOOVI, s.r.o. 25547291	Obec Březejc 00842435	Kanalizace Březejc	143	VIII.skupina(<300př.ob.)
NEMMOOVI, s.r.o. 25547291	Obec Pokojov 00599697	Kanalizace Pokojov	145	VIII.skupina(<300př.ob.)
NEMMOOVI, s.r.o. 25547291	Obec Vlachovice 00842664	Kanalizace Vlachovice	125	VIII.skupina(<300př.ob.)
NEMMOOVI, s.r.o. 25547291	Obec Daňkovice 00599352	Vodovod, ČOV a kanalizace Daňkovice	131	VIII.skupina(<300př.ob.)
Obec Alojzov 00488542	Obec Alojzov 00488542	Alojzov	179	VIII.skupina(<300př.ob.)
Obec Arnolec 00373613	Obec Arnolec 00373613	Arnolec	169	VIII.skupina(<300př.ob.)
Obec Babice 00375357	Obec Babice 00375357	Babice	199	VIII.skupina(<300př.ob.)
Obec Bácovice 00512231	Obec Bácovice 00512231	Bácovice	70	VIII.skupina(<300př.ob.)
Obec Bačkov 00579777	Obec Bačkov 00579777	Báčkov	132	VIII.skupina(<300př.ob.)
Obec Baliny 00842401	Obec Baliny 00842401	Baliny	85	VIII.skupina(<300př.ob.)
Obec Barchov 00273317	Obec Barchov 00273317	Barchov	210	VIII.skupina(<300př.ob.)
Obec Bartošovice V Orlických Horách 00274691	Obec Bartošovice V Orlických Horách 00274691	Bartošovice v Orlických horách	156	VIII.skupina(<300př.ob.)
Obec Bělov 00287032	Obec Bělov 00287032	Kanalizace Bělov	157	VIII.skupina(<300př.ob.)
Obec Bílá Lhota 00298662	Obec Bílá Lhota 00298662	Bílá Lhota	38	VIII.skupina(<300př.ob.)
Obec Bílá Voda 00302341	Charita Jeseník 60339241	Bílá Voda	201	VIII.skupina(<300př.ob.)
Obec Bílčice 00295868	Obec Bílčice 00295868	Bílčice - kanalizace a ČOV	74	VIII.skupina(<300př.ob.)
Obec Bílsko 00576239	Obec Bílsko 00576239	obec Bílsko	216	VIII.skupina(<300př.ob.)
Obec Bílsko 00578215	Obec Bílsko 00578215	obec Bílsko	84	VIII.skupina(<300př.ob.)
Obec Bílý Kámen 00373621	Obec Bílý Kámen 00373621	Bílý Kámen	281	VIII.skupina(<300př.ob.)
Obec Bítovany 00485667	Obec Bítovany 00485667	Bítovany	171	VIII.skupina(<300př.ob.)
Obec Blížkov 00599271	Obec Blížkov 00599271	Blížkov	268	VIII.skupina(<300př.ob.)
Obec Bobrůvka 00545376	Obec Bobrůvka 00545376	Vodovod a kanalizace Bobrůvka	210	VIII.skupina(<300př.ob.)
Obec Bocanovice 00535931	Obec Bocanovice 00535931	Bocanovice	300	VIII.skupina(<300př.ob.)
Obec Bohaté Málkovice 00368750	Obec Bohaté Málkovice 00368750	Bohaté Málkovice	250	VIII.skupina(<300př.ob.)
Obec Bohdalec 00599280	Obec Bohdalec 00599280	Vodovod a kanalizace Bohdalec	232	VIII.skupina(<300př.ob.)
Obec Bohdalice - Pavlovce 00291641	Obec Bohdalice - Pavlovce 00291641	Pavlovce	66	VIII.skupina(<300př.ob.)
Obec Bohdalín 00515981	Obec Bohdalín 00515981	Bohdalín	76	VIII.skupina(<300př.ob.)
Obec Bohdaneč 00236004	Obec Bohdaneč 00236004	Bohdaneč	224	VIII.skupina(<300př.ob.)
Obec Bohostice 00662763	Obec Bohostice 00662763	Bohostice	165	VIII.skupina(<300př.ob.)
Obec Bojanovice 00600229	Obec Bojanovice 00600229	Bojanovice	100	VIII.skupina(<300př.ob.)
Obec Borovany 00511455	Obec Borovany 00511455	kanál Borovany	186	VIII.skupina(<300př.ob.)
Obec Borovnice 00580210	Obec Borovnice 00580210	Borovnice	267	VIII.skupina(<300př.ob.)
Obec Bořetín 00512931	Obec Bořetín 00512931	Bořetín	88	VIII.skupina(<300př.ob.)
Obec Bousov 00654655	Obec Bousov 00654655	Bousov	177	VIII.skupina(<300př.ob.)
Obec Bozkov 00275611	Obec Bozkov 00275611	Bozkov	300	VIII.skupina(<300př.ob.)
Obec Branice 00249564	Obec Branice 00249564	Branice	269	VIII.skupina(<300př.ob.)
Obec Branišov 00581666	Obec Branišov 00581666	kanalizace	227	VIII.skupina(<300př.ob.)
Obec Branná 00302406	Obec Branná 00302406	Branná	226	VIII.skupina(<300př.ob.)
Obec Bratkovice 00241971	Obec Bratkovice 00241971	Bratkovice	224	VIII.skupina(<300př.ob.)
Obec Bravantice 68921063	Obec Bravantice 68921063	Kanalizace a ČOV Bravantice	262	VIII.skupina(<300př.ob.)
Obec Březí Nad Oslavou 00600539	Obec Březí Nad Oslavou 00600539	Kanalizace Březí nad Oslavou	255	VIII.skupina(<300př.ob.)
Obec Březina 00476421	Obec Březina 00476421	Březina	130	VIII.skupina(<300př.ob.)
Obec Březnice 00252131	Obec Březnice 00252131	kanál Březnice	215	VIII.skupina(<300př.ob.)
Obec Březsko 00599981	Obec Březsko 00599981	Březsko	198	VIII.skupina(<300př.ob.)
Obec Bříšťany 00578258	Obec Bříšťany 00578258	Bříšťany	208	VIII.skupina(<300př.ob.)
Obec Buk 00582981	Obec Buk 00582981	vodovod Buk	219	VIII.skupina(<300př.ob.)
Obec Bušanovice 00582999	Obec Bušanovice 00582999	v+k	110	VIII.skupina(<300př.ob.)
Obec Butoves 00578282	Obec Butoves 00578282	Butoves	280	VIII.skupina(<300př.ob.)

<i>Provozovatel a IČO</i>	<i>Vlastník a IČO</i>	<i>Pro místo</i>	<i>Počet obyvatel připojených na stokovou síť, odvedeno na ČOV+VV</i>	<i>Skupina (provozovatelský BM)</i>
Obec Buzice 47256869	Obec Buzice 47256869	v+k	162	VIII.skupina(<300př.ob.)
Obec Bystré 00274763	Obec Bystré 00274763	Bystré	225	VIII.skupina(<300př.ob.)
Obec Cekov 00478814	Obec Cekov 00478814	obec Cekov	52	VIII.skupina(<300př.ob.)
Obec Cep 00476706	Obec Cep 00476706	Cep	175	VIII.skupina(<300př.ob.)
Obec Cetechovice 00287121	Obec Cetechovice 00287121	Cetechovice	165	VIII.skupina(<300př.ob.)
Obec Císařov 00636169	Obec Císařov 00636169	Obec Císařov	298	VIII.skupina(<300př.ob.)
Obec Čakov 00231541	Obec Čakov 00231541	Čakov	72	VIII.skupina(<300př.ob.)
Obec Čelechovice 00636185	Obec Čelechovice 00636185	Čelechovice	113	VIII.skupina(<300př.ob.)
Obec Čeložnice 00488437	Obec Čeložnice 00488437	Čeložnice	226	VIII.skupina(<300př.ob.)
Obec Čenkovice 00278611	Obec Čenkovice 00278611	Čenkovice	60	VIII.skupina(<300př.ob.)
Obec Čermná 00277711	Obec Čermná 00277711	Čermná	184	VIII.skupina(<300př.ob.)
Obec Červená Lhota 00376787	Obec Červená Lhota 00376787	Červená Lhota	88	VIII.skupina(<300př.ob.)
Obec Čičenice 00251097	Obec Čičenice 00251097	kanalizace	285	VIII.skupina(<300př.ob.)
Obec Číhošť 00267295	Obec Číhošť 00267295	Číhošť	160	VIII.skupina(<300př.ob.)
Obec Čluněk 00246468	Obec Čluněk 00246468	Čluněk	263	VIII.skupina(<300př.ob.)
Obec Dešná 00568520	Obec Dešná 00568520	Dešná	53	VIII.skupina(<300př.ob.)
Obec Dírná 00252166	Obec Dírná 00252166	Dírná a Lžín	295	VIII.skupina(<300př.ob.)
Obec Dlouhé 00599361	Obec Dlouhé 00599361	Vodovod a kanalizace Dlouhé	270	VIII.skupina(<300př.ob.)
Obec Dobříčice 00636193	Obec Dobříčice 00636193	Dobříčice	199	VIII.skupina(<300př.ob.)
Obec Dobrkovice 00568538	Obec Dobrkovice 00568538	Dobrkovice	228	VIII.skupina(<300př.ob.)
Obec Dobřív 00258679	Obec Dobřív 00258679	Obec Dobřív - Osada Pavlovsko	132	VIII.skupina(<300př.ob.)
Obec Dolany 00272612	Obec Dolany 00272612	Sviništiny	94	VIII.skupina(<300př.ob.)
Obec Dolní Branná 00277738	Obec Dolní Branná 00277738	Dolní Branná	64	VIII.skupina(<300př.ob.)
Obec Dolní Brusnice 60153415	Obec Dolní Brusnice 60153415	Dolní Brusnice	194	VIII.skupina(<300př.ob.)
Obec Dolní Krupá 00267368	Obec Dolní Krupá 00267368	Dolní Krupá	279	VIII.skupina(<300př.ob.)
Obec Dolní Libochovná 00599379	Obec Dolní Libochovná 00599379	Dolní Libochovná	50	VIII.skupina(<300př.ob.)
Obec Dolní Olešnice 00580171	Obec Dolní Olešnice 00580171	Dolní Olešnice	104	VIII.skupina(<300př.ob.)
Obec Doubrava 00562424	Obec Doubrava 00562424	Doubrava Bio Cleaner BC100	78	VIII.skupina(<300př.ob.)
Obec Doubrava 00562424	Obec Doubrava 00562424	Doubrava DČB 16/2 A	66	VIII.skupina(<300př.ob.)
Obec Drážov 00251143	Obec Drážov 00251143	Drážov	60	VIII.skupina(<300př.ob.)
Obec Držková 00568546	Obec Držková 00568546	Držková	202	VIII.skupina(<300př.ob.)
Obec Dřešín 00251160	Obec Dřešín 00251160	dřešín	173	VIII.skupina(<300př.ob.)
Obec Dřevěnice 00578321	Obec Dřevěnice 00578321	Dřevěnice	231	VIII.skupina(<300př.ob.)
Obec Dunajovice 00512974	Obec Dunajovice 00512974	Dunajovice	219	VIII.skupina(<300př.ob.)
Obec Dvorce 00373672	Obec Dvorce 00373672	Dvorce	148	VIII.skupina(<300př.ob.)
Obec Hartmanice 00276634	Obec Hartmanice 00276634	Hartmanice	275	VIII.skupina(<300př.ob.)
Obec Hartmanice 00581291	Obec Hartmanice 00581291	Hartmanice	176	VIII.skupina(<300př.ob.)
Obec Heřmaneč 00477010	Obec Heřmaneč 00477010	Obec Heřmaneč	85	VIII.skupina(<300př.ob.)
Obec Heřmanice U Oder 00600750	Obec Heřmanice U Oder 00600750	Kanalizace Heřmanice u Oder	190	VIII.skupina(<300př.ob.)
Obec Heřmanov 00599387	Obec Heřmanov 00599387	Heřmanov	184	VIII.skupina(<300př.ob.)
Obec Hladké Životice 00848468	Obec Hladké Životice 00848468	kanalizace a ČOV	105	VIII.skupina(<300př.ob.)
Obec Hlásná Třebaň 00233234	Obec Hlásná Třebaň 00233234	Hlásná Třebaň	216	VIII.skupina(<300př.ob.)
Obec Hodíškov 00560031	Obec Hodíškov 00560031	Hodíškov	120	VIII.skupina(<300př.ob.)
Obec Hodonice 00512621	Obec Hodonice 00512621	stočné Hodonice	107	VIII.skupina(<300př.ob.)
Obec Hojanovice 00248151	Obec Hojanovice 00248151	Hojanovice	94	VIII.skupina(<300př.ob.)
Obec Honbice 00270113	Obec Honbice 00270113	Honbice	110	VIII.skupina(<300př.ob.)
Obec Honětice 47930276	Obec Honětice 47930276	Honětice	90	VIII.skupina(<300př.ob.)
Obec Horní Heřmanice 00278904	Obec Horní Heřmanice 00278904	Horní Heřmanice	30	VIII.skupina(<300př.ob.)
Obec Horní Lomná 00535974	Obec Horní Lomná 00535974	Horní Lomná	170	VIII.skupina(<300př.ob.)
Obec Horní Loučky 00599395	Obec Horní Loučky 00599395	Horní Loučky	285	VIII.skupina(<300př.ob.)
Obec Horní Radslavice 00599409	Obec Horní Radslavice 00599409	Horní Radslavice	92	VIII.skupina(<300př.ob.)
Obec Hoslovice 00251216	Obec Hoslovice 00251216	Hoslovice	144	VIII.skupina(<300př.ob.)
Obec Hošťálkovy 00296031	Obec Hošťálkovy 00296031	Hošťálkovy	232	VIII.skupina(<300př.ob.)
Obec Hošťalovice 00270148	Obec Hošťalovice 00270148	Hošťalovice	20	VIII.skupina(<300př.ob.)
Obec Hoštice 00251232	Obec Hoštice 00251232	obec Hoštice	150	VIII.skupina(<300př.ob.)
Obec Hradčany 00636282	Obec Hradčany 00636282	Hradčany	293	VIII.skupina(<300př.ob.)
Obec Hradiště 00572501	Obec Hradiště 00572501	Hradiště	133	VIII.skupina(<300př.ob.)
Obec Hůrky 00258741	Obec Hůrky 00258741	Hůrky	215	VIII.skupina(<300př.ob.)
Obec Hvozdec 00362948	Obec Hvozdec 00362948	Hvozdec	279	VIII.skupina(<300př.ob.)
Obec Chlum 00573981	Obec Chlum 00573981	Chlum	31	VIII.skupina(<300př.ob.)
Obec Chlum 48222631	Obec Chlum 48222631	Chlum	200	VIII.skupina(<300př.ob.)
Obec Chlumeck 00599433	Obec Chlumeck 00599433	Chlumeck	138	VIII.skupina(<300př.ob.)

Benchmarking provozovatelských subjektů 2017

Kanalizace – skupina VIII.

(počet připojených obyvatel 1 – 300)

<i>Provozovatel a IČO</i>	<i>Vlastník a IČO</i>	<i>Pro místo</i>	<i>Počet obyvatel připojených na stokovou síť, odvedeno na ČOV+VV</i>	<i>Skupina (provozovatelský BM)</i>
Obec Chlumětín 00531669	Obec Chlumětín 00531669	Chlumětín	183	VIII.skupina(<300př.ob.)
Obec Chmelná 00473537	Obec Chmelná 00473537	Chmelná	145	VIII.skupina(<300př.ob.)
Obec Choteč 00578347	Obec Choteč 00578347	Choteč	188	VIII.skupina(<300př.ob.)
Obec Chudeřice 00268887	Obec Chudeřice 00268887	Chudeřice	258	VIII.skupina(<300př.ob.)
Obec Chvalíkovice 00849685	Obec Chvalíkovice 00849685	Obec Chvalíkovice	224	VIII.skupina(<300př.ob.)
Obec Chvalkovice 00372293	Obec Chvalkovice 00372293	Chvalkovice	29	VIII.skupina(<300př.ob.)
Obec Chvalnov-Lísky 00287270	Obec Chvalnov-Lísky 00287270	Chvalnov /Lísky	180	VIII.skupina(<300př.ob.)
Obec Jarohněvice 00544515	Obec Jarohněvice 00544515	Jarohněvice	283	VIII.skupina(<300př.ob.)
Obec Javor 00573531	Obec Javor 00573531	Javor	44	VIII.skupina(<300př.ob.)
Obec Jenišovice 00270237	Obec Jenišovice 00270237	Jenišovice	265	VIII.skupina(<300př.ob.)
Obec Jeřice 00271624	Obec Jeřice 00271624	Dolní Černůtky	68	VIII.skupina(<300př.ob.)
Obec Jeřice 00271624	Obec Jeřice 00271624	Jeřice	246	VIII.skupina(<300př.ob.)
Obec Jestřabí 00837300	Obec Jestřabí 00837300	Jestřabí	294	VIII.skupina(<300př.ob.)
Obec Jetětice 00249734	Obec Jetětice 00249734	Jetětice	200	VIII.skupina(<300př.ob.)
Obec Ježená 00373737	Obec Ježená 00373737	Ježená	115	VIII.skupina(<300př.ob.)
Obec Ježkovice 00372480	Obec Ježkovice 00372480	Kanalizace Ježkovice	246	VIII.skupina(<300př.ob.)
Obec Ježov 00475840	Obec Ježov 00475840	Ježov	59	VIII.skupina(<300př.ob.)
Obec Jinoalice 00578363	Obec Jinoalice 00578363	Jinoalice	154	VIII.skupina(<300př.ob.)
Obec Jinošov 00289540	Obec Jinošov 00289540	Jinošov	224	VIII.skupina(<300př.ob.)
Obec Jívka 00277983	Obec Jívka 00277983	Jívka	192	VIII.skupina(<300př.ob.)
Obec Jívoví 00544183	Obec Jívoví 00544183	Jívoví	211	VIII.skupina(<300př.ob.)
Obec Kakejcov 18243649	Obec Kakejcov 18243649	obec Kakejcov kanalizace	74	VIII.skupina(<300př.ob.)
Obec Kámen 00267597	Obec Kámen 00267597	Kámen	270	VIII.skupina(<300př.ob.)
Obec Kamenec 00573965	Obec Kamenec 00573965	Kamenec	11	VIII.skupina(<300př.ob.)
Obec Kamenný Újezd 00573957	Obec Kamenný Újezd 00573957	obec Kamenný Újezd	60	VIII.skupina(<300př.ob.)
Obec Kaňovice 00226238	Obec Kaňovice 00226238	Kaňovice	210	VIII.skupina(<300př.ob.)
Obec Káranice 00268917	Obec Káranice 00268917	Káranice	130	VIII.skupina(<300př.ob.)
Obec Karlova Studánka 00296104	Obec Karlova Studánka 00296104	Karlova Studánka	190	VIII.skupina(<300př.ob.)
Obec Karlovice 46276076	Obec Karlovice 46276076	Karlovice	224	VIII.skupina(<300př.ob.)
Obec Kelčany 00544698	Obec Kelčany 00544698	Kelčany	145	VIII.skupina(<300př.ob.)
Obec Kelníky 00568589	Obec Kelníky 00568589	Kelníky	140	VIII.skupina(<300př.ob.)
Obec Kladníky 00636291	Obec Kladníky 00636291	Kladníky	65	VIII.skupina(<300př.ob.)
Obec Kladruby 00508454	Obec Kladruby 00508454	Kladruby	190	VIII.skupina(<300př.ob.)
Obec Klášterec Nad Orlicí 00279021	Obec Klášterec Nad Orlicí 00279021	Čertovka	79	VIII.skupina(<300př.ob.)
Obec Klešice 15054195	Obec Klešice 15054195	Klešice	286	VIII.skupina(<300př.ob.)
Obec Klopotovice 00288357	Obec Klopotovice 00288357	Klopotovice	275	VIII.skupina(<300př.ob.)
Obec Kobylice 44444371	Obec Kobylice 44444371	Kobylice	251	VIII.skupina(<300př.ob.)
Obec Komárno 00287326	Obec Komárno 00287326	Komárno	264	VIII.skupina(<300př.ob.)
Obec Komárov 00568597	Obec Komárov 00568597	Komárov	298	VIII.skupina(<300př.ob.)
Obec Koněprusy 00233391	Obec Koněprusy 00233391	Obec Koněprusy	150	VIII.skupina(<300př.ob.)
Obec Korolupy 00600423	Obec Korolupy 00600423	Korolupy	154	VIII.skupina(<300př.ob.)
Obec Kostelec Nad Vltavou 00249769	Obec Kostelec Nad Vltavou 00249769	Kostelec nad Vltavou	240	VIII.skupina(<300př.ob.)
Obec Kounov 00274992	Obec Kounov 00274992	Kounov	214	VIII.skupina(<300př.ob.)
Obec Kozlov 00544191	Obec Kozlov 00544191	Kozlov	80	VIII.skupina(<300př.ob.)
Obec Kozlov 04521811	Obec Kozlov 04521811	Kozlov	195	VIII.skupina(<300př.ob.)
Obec Kozlov 04521811	Obec Kozlov 04521811	Slavkov	85	VIII.skupina(<300př.ob.)
Obec Kozmice 00232017	Obec Kozmice 00232017	Kozmice	61	VIII.skupina(<300př.ob.)
Obec Krajiníčko 00667587	Obec Krajiníčko 00667587	obec	93	VIII.skupina(<300př.ob.)
Obec Králíky 00268950	Obec Králíky 00268950	Králíky	209	VIII.skupina(<300př.ob.)
Obec Krásněves 00545210	Obec Krásněves 00545210	Krásněves -Kněževs	250	VIII.skupina(<300př.ob.)
Obec Krhov 00377988	Obec Krhov 00377988	Krhov	200	VIII.skupina(<300př.ob.)
Obec Krompach 00673421	Obec Krompach 00673421	Krompach	96	VIII.skupina(<300př.ob.)
Obec Kruh 00275859	Obec Kruh 00275859	Kruh	298	VIII.skupina(<300př.ob.)
Obec Křeč 00248479	Obec Křeč 00248479	Křeč	200	VIII.skupina(<300př.ob.)
Obec Křelovice 00248487	Obec Křelovice 00248487	Křelovice	260	VIII.skupina(<300př.ob.)
Obec Křešín 00242560	Obec Křešín 00242560	Křešín	99	VIII.skupina(<300př.ob.)
Obec Křídla 00842648	Obec Křídla 00842648	Kanalizace Křídla	253	VIII.skupina(<300př.ob.)
Obec Křižanovice u Vyškova 00375349	Obec Křižanovice u Vyškova 00375349	Křižanovice u Vyškova	137	VIII.skupina(<300př.ob.)
Obec Kšice 00869023	Obec Kšice 00869023	Kšice	152	VIII.skupina(<300př.ob.)
Obec Ktiš 00250503	Obec Ktiš 00250503	Ktiš, Březovík, Smědeč - voda,Ktiš, Smědeč kanál	272	VIII.skupina(<300př.ob.)
Obec Kunčina 00276880	Obec Kunčina 00276880	Kunčina	122	VIII.skupina(<300př.ob.)

<i>Provozovatel a IČO</i>	<i>Vlastník a IČO</i>	<i>Pro místo</i>	<i>Počet obyvatel připojených na stokovou síť, odvedeno na ČOV+VV</i>	<i>Skupina (provozovatelský BM)</i>
Obec Kurovice 00287377	Obec Kurovice 00287377	Kanalizace Kurovice	207	VIII.skupina(<300př.ob.)
Obec Kvilda 00250511	Obec Kvilda 00250511	Kvilda	132	VIII.skupina(<300př.ob.)
Obec Kyškovice 00263869	Obec Kyškovice 00263869	Kyškovice	270	VIII.skupina(<300př.ob.)
Obec Labuty 00636801	Obec Labuty 00636801	Labuty	144	VIII.skupina(<300př.ob.)
Obec Lažístě 00250520	Obec Lažístě 00250520	v+k	278	VIII.skupina(<300př.ob.)
Obec Ledce 00275034	Obec Ledce 00275034	Ledce	235	VIII.skupina(<300př.ob.)
Obec Lhota Pod Radčem 00573817	Obec Lhota Pod Radčem 00573817	Lhota pod Radčem	230	VIII.skupina(<300př.ob.)
Obec Lhota-Vlasenice 00584088	Obec Lhota-Vlasenice 00584088	Lhota	17	VIII.skupina(<300př.ob.)
Obec Lhota-Vlasenice 00584088	Obec Lhota-Vlasenice 00584088	Vlasenice	64	VIII.skupina(<300př.ob.)
Obec Libodřice 00235547	Obec Libodřice 00235547	obec Libodřice	290	VIII.skupina(<300př.ob.)
Obec Lipovice 00583065	Obec Lipovice 00583065	Konopiště, Lipovice	208	VIII.skupina(<300př.ob.)
Obec Lísek 00294730	Obec Lísek 00294730	Lísek	282	VIII.skupina(<300př.ob.)
Obec Lískovice 00578436	Obec Lískovice 00578436	Lískovice	214	VIII.skupina(<300př.ob.)
Obec Líšná 00636355	Obec Líšná 00636355	Líšná	247	VIII.skupina(<300př.ob.)
Obec Lomnice 00296198	Obec Lomnice 00296198	Lomnice	84	VIII.skupina(<300př.ob.)
Obec Loučim 00572624	Obec Loučim 00572624	Loučim	120	VIII.skupina(<300př.ob.)
Obec Loučka 00576247	Obec Loučka 00576247	obec Loučka	226	VIII.skupina(<300př.ob.)
Obec Lovčičky 00291994	Obec Lovčičky 00291994	Lovčičky	20	VIII.skupina(<300př.ob.)
Obec Luboměř pod Strážnou 04498712	Obec Luboměř pod Strážnou 04498712	Luboměř p. Strážnou	111	VIII.skupina(<300př.ob.)
Obec Lukoveček 70871264	Obec Lukoveček 70871264	Lukoveček	296	VIII.skupina(<300př.ob.)
Obec Lysovice 00368768	Obec Lysovice 00368768	Lysovice	250	VIII.skupina(<300př.ob.)
Obec Malá Losenice 00545171	Obec Malá Losenice 00545171	Malá Losenice	285	VIII.skupina(<300př.ob.)
Obec Malšovice 00261548	Obec Malšovice 00261548	Malšovice	155	VIII.skupina(<300př.ob.)
Obec Markvartice 00271802	Obec Markvartice 00271802	Markvartice	210	VIII.skupina(<300př.ob.)
Obec Martinice v Krkonoších 00580805	Obec Martinice v Krkonoších 00580805	Martinice v Krkonoších	20	VIII.skupina(<300př.ob.)
Obec Matějov 00600512	Obec Matějov 00600512	Matějov	180	VIII.skupina(<300př.ob.)
Obec Měník 00269131	Obec Měník 00269131	Bydžovská Lhotka	161	VIII.skupina(<300př.ob.)
Obec Město Libavá 04498704	Obec Město Libavá 04498704	Heroltovice	96	VIII.skupina(<300př.ob.)
Obec Mezná 47248955	Obec Čelistná 47248971	Čelistná	95	VIII.skupina(<300př.ob.)
Obec Mičovice 00583090	Obec Mičovice 00583090	Mičovice,Jáma-vodovod, Mičovice kanál	100	VIII.skupina(<300př.ob.)
Obec Milešov 00242721	Obec Milešov 00242721	Milešov, Trhovky	184	VIII.skupina(<300př.ob.)
Obec Milíčov 00373826	Obec Milíčov 00373826	Milíčov	120	VIII.skupina(<300př.ob.)
Obec Milovice U Hořic 00578444	Obec Milovice U Hořic 00578444	Milovice	252	VIII.skupina(<300př.ob.)
Obec Mirošov 00599590	Obec Mirošov 00599590	Obec Mirošov	133	VIII.skupina(<300př.ob.)
Obec Mírov 00635995	Obec Mírov 00635995	Mírov	214	VIII.skupina(<300př.ob.)
Obec Mírová Pod Kozákovem 00275913	Obec Mírová Pod Kozákovem 00275913	Mírová pod Kozákovem - Chutnovka	199	VIII.skupina(<300př.ob.)
Obec Místo 00262048	Obec Místo 00262048	Vysoká Jedle	40	VIII.skupina(<300př.ob.)
Obec Mladějov 00271845	Obec Mladějov 00271845	Mladějov	125	VIII.skupina(<300př.ob.)
Obec Mnichov 00254096	Obec Mnichov 00254096	Obec Mnichov	200	VIII.skupina(<300př.ob.)
Obec Mojně 00665665	Obec Mojně 00665665	Mojně	189	VIII.skupina(<300př.ob.)
Obec Mokrosuky 00573329	Obec Mokrosuky 00573329	Mokrosuky	112	VIII.skupina(<300př.ob.)
Obec Moldava V Krušných Horách 00266507	Obec Moldava V Krušných Horách 00266507	Horní Moldava	70	VIII.skupina(<300př.ob.)
Obec Mrlínek 47934701	Obec Mrlínek 47934701	Mrlínek	250	VIII.skupina(<300př.ob.)
Obec Mysletín 00476455	Obec Mysletín 00476455	Mysletín	110	VIII.skupina(<300př.ob.)
Obec Mysliboř 00286281	Obec Mysliboř 00286281	Mysliboř	200	VIII.skupina(<300př.ob.)
Obec Mysločovice 00284211	Obec Mysločovice 00284211	Mysločovice	209	VIII.skupina(<300př.ob.)
Obec Nedrahovice 00242802	Obec Nedrahovice 00242802	Nedrahovice	134	VIII.skupina(<300př.ob.)
Obec Nechvalín 00488445	Obec Nechvalín 00488445	Nechvalín	244	VIII.skupina(<300př.ob.)
Obec Nelešovice 00636410	Obec Nelešovice 00636410	Nelešovice	198	VIII.skupina(<300př.ob.)
Obec Němčice 00667731	Obec Němčice 00667731	Němčice	100	VIII.skupina(<300př.ob.)
Obec Nemile 00635871	Obec Nemile 00635871	Kanalizace Nemile	210	VIII.skupina(<300př.ob.)
Obec Nemoťovice 00292133	Obec Nemoťovice 00292133	Nemoťovice	217	VIII.skupina(<300př.ob.)
Obec Nevid 00519995	Obec Nevid 00519995	obec Nevid	147	VIII.skupina(<300př.ob.)
Obec Nevratice 00578452	Obec Nevratice 00578452	Nevratice	114	VIII.skupina(<300př.ob.)
Obec Nezabudice 00639931	Obec Nezabudice 00639931	Obec Nezabudice	66	VIII.skupina(<300př.ob.)
Obec Nezdřev 00574112	Obec Nezdřev 00574112	Nezdřev	113	VIII.skupina(<300př.ob.)
Obec Níhov 00842699	Obec Níhov 00842699	Níhov	220	VIII.skupina(<300př.ob.)
Obec Nová Pláň 00852759	Obec Nová Pláň 00852759	Nová Pláň	54	VIII.skupina(<300př.ob.)
Obec Nová Ves 00237132	Obec Nová Ves 00237132	Nová Ves	142	VIII.skupina(<300př.ob.)

Benchmarking provozovatelských subjektů 2017**Kanalizace – skupina VIII.**

(počet připojených obyvatel 1 – 300)

<i>Provozovatel a IČO</i>	<i>Vlastník a IČO</i>	<i>Pro místo</i>	<i>Počet obyvatel připojených na stokovou síť, odvedeno na ČOV+VV</i>	<i>Skupina (provozovatelský BM)</i>
Obec Nová Ves 00599620	Obec Nová Ves 00599620	Nová Ves	83	VIII.skupina(<300př.ob.)
Obec Nová Ves 00831433	Obec Nová Ves 00831433	kanalizace Nová Ves	107	VIII.skupina(<300př.ob.)
Obec Nová Ves Nad Popelkou 00275948	Obec Nová Ves Nad Popelkou 00275948	Nová Ves nad Popelkou	128	VIII.skupina(<300př.ob.)
Obec Nové Hradky 00270598	Obec Nové Hradky 00270598	Nové Hradky	155	VIII.skupina(<300př.ob.)
Obec Nové Sady 00842168	Obec Nové Sady 00842168	Nové Sady	216	VIII.skupina(<300př.ob.)
Obec Obědovice 00653471	Obec Obědovice 00653471	Obědovice	259	VIII.skupina(<300př.ob.)
Obec Obory 00242926	Obec Obory 00242926	Obory	240	VIII.skupina(<300př.ob.)
Obec Odrava 00572802	Obec Odrava 00572802	Odrava	82	VIII.skupina(<300př.ob.)
Obec Olbramice 00635669	Obec Olbramice 00635669	Jednotná kanalizace Olbramice	200	VIII.skupina(<300př.ob.)
Obec Olešná 00511986	Obec Olešná 00511986	Olešná	85	VIII.skupina(<300př.ob.)
Obec Olešnice V Orlických Horách 00275174	Obec Olešnice V Orlických Horách 00275174	Olešnice v Orlických horách	272	VIII.skupina(<300př.ob.)
Obec Omlenice 00246034	Obec Omlenice 00246034	Omlenice	265	VIII.skupina(<300př.ob.)
Obec Onšov 00511609	Obec Onšov 00511609	Onšov	207	VIII.skupina(<300př.ob.)
Obec Orlík nad Vltavou 00249939	Obec Orlík nad Vltavou 00249939	Orlík nad Vltavou	245	VIII.skupina(<300př.ob.)
Obec Osíčky 00653390	Obec Osíčky 00653390	Osíčky	130	VIII.skupina(<300př.ob.)
Obec Oslov 00249955	Obec Oslov 00249955	Oslov	270	VIII.skupina(<300př.ob.)
Obec Ostrata 70910740	Obec Ostrata 70910740	Ostrata	172	VIII.skupina(<300př.ob.)
Obec Ostrov 00580007	Obec Ostrov 00580007	Ostrov	128	VIII.skupina(<300př.ob.)
Obec Ostružná 00636096	Obec Ostružná 00636096	vodovod a kanalizace Ostružná	131	VIII.skupina(<300př.ob.)
Obec Ovesná Lhota 00580015	Obec Ovesná Lhota 00580015	Ovesná Lhota	174	VIII.skupina(<300př.ob.)
Obec Ovesné Kladruby 00572667	Obec Ovesné Kladruby 00572667	Ovesné Kladruby	121	VIII.skupina(<300př.ob.)
Obec Pacetluky 00287571	Obec Pacetluky 00287571	Pacetluky	217	VIII.skupina(<300př.ob.)
Obec Paršovice 00636461	Obec Paršovice 00636461	Paršovice	104	VIII.skupina(<300př.ob.)
Obec Pařezov 00572276	Obec Pařezov 00572276	Pařezov	75	VIII.skupina(<300př.ob.)
Obec Pastviny 00279331	Obec Pastviny 00279331	Pastviny	70	VIII.skupina(<300př.ob.)
Obec Pavlínov 00599654	Obec Pavlínov 00599654	Pavlínov	258	VIII.skupina(<300př.ob.)
Obec Pavlov 00515922	Obec Pavlov 00515922	Pavlov	120	VIII.skupina(<300př.ob.)
Obec Pavlov 00544418	Obec Pavlov 00544418	Pavlov	240	VIII.skupina(<300př.ob.)
Obec Peč 00477320	Obec Peč 00477320	Peč, kanalizace	245	VIII.skupina(<300př.ob.)
Obec Pečice 00243001	Obec Pečice 00243001	Pečice	144	VIII.skupina(<300př.ob.)
Obec Perálec 00270661	Obec Perálec 00270661	PERÁLEC	186	VIII.skupina(<300př.ob.)
Obec Petrovice 00269301	Obec Petrovice 00269301	Petrovice	264	VIII.skupina(<300př.ob.)
Obec Písečné 00842206	Obec Písečné 00842206	Písečné	160	VIII.skupina(<300př.ob.)
Obec Pístina 00666947	Obec Pístina 00666947	Pístina	136	VIII.skupina(<300př.ob.)
Obec Planá 00581852	Obec Planá 00581852	kanalizace	244	VIII.skupina(<300př.ob.)
Obec Plandry 00373893	Obec Plandry 00373893	Plandry	212	VIII.skupina(<300př.ob.)
Obec Plavy 00262510	Obec Plavy 00262510	Haratice	198	VIII.skupina(<300př.ob.)
Obec Plch 00580627	Obec Plch 00580627	Plch	94	VIII.skupina(<300př.ob.)
Obec Plískov 00573841	Obec Plískov 00573841	obec Plískov	110	VIII.skupina(<300př.ob.)
Obec Podlesí 00279382	Obec Podlesí 00279382	Podlesí	225	VIII.skupina(<300př.ob.)
Obec Podmokly 49209001	Obec Podmokly 49209001	Podmokly	130	VIII.skupina(<300př.ob.)
Obec Podolí 00599689	Obec Podolí 00599689	Kanalizace Podolí	80	VIII.skupina(<300př.ob.)
Obec Podolí 00635791	Obec Podolí 00635791	Podolí	145	VIII.skupina(<300př.ob.)
Obec Podolí 00636479	Obec Podolí 00636479	Podolí	221	VIII.skupina(<300př.ob.)
Obec Podůlšany 00580635	Obec Podůlšany 00580635	Podůlšany	173	VIII.skupina(<300př.ob.)
Obec Podůlší 00271977	Obec Podůlší 00271977	Podůlší	165	VIII.skupina(<300př.ob.)
Obec Polná Na Šumavě 04498356	Obec Polná Na Šumavě 04498356	Květušín v+k	145	VIII.skupina(<300př.ob.)
Obec Polná Na Šumavě 04498356	Obec Polná Na Šumavě 04498356	Polná v+k	80	VIII.skupina(<300př.ob.)
Obec Popůvky 00378453	Obec Popůvky 00378453	Popůvky	37	VIII.skupina(<300př.ob.)
Obec Poříčí U Litomyšle 00579611	Obec Poříčí U Litomyšle 00579611	Poříčí u Litomyšle	150	VIII.skupina(<300př.ob.)
Obec Potvorov 47733390	Obec Potvorov 47733390	Potvorov	135	VIII.skupina(<300př.ob.)
Obec Pozdřechov 00304204	Obec Pozdřechov 00304204	Pozdřechov	213	VIII.skupina(<300př.ob.)
Obec Praskačka 00269352	Obec Praskačka 00269352	Krásnice	68	VIII.skupina(<300př.ob.)
Obec Praskačka 00269352	Obec Praskačka 00269352	Praskačka RD	65	VIII.skupina(<300př.ob.)
Obec Praskačka 00269352	Obec Praskačka 00269352	Sedlice	226	VIII.skupina(<300př.ob.)
Obec Prasklice 00380849	Obec Prasklice 00380849	Kanalizace Prasklice	201	VIII.skupina(<300př.ob.)
Obec Prášíly 43313957	Obec Prášíly 43313957	Prášíly, Nová Hůrka	153	VIII.skupina(<300př.ob.)
Obec Pravice 00636932	Obec Pravice 00636932	Pravice	300	VIII.skupina(<300př.ob.)
Obec Provodovice 00636487	Obec Provodovice 00636487	Provodovice	141	VIII.skupina(<300př.ob.)
Obec Přestavky 00555215	Obec Přestavky 00555215	Obec Přestavky	245	VIII.skupina(<300př.ob.)

Benchmarking provozovatelských subjektů 2017**Kanalizace – skupina VIII.**

(počet připojených obyvatel 1 – 300)

<i>Provozovatel a IČO</i>	<i>Vlastník a IČO</i>	<i>Pro místo</i>	<i>Počet obyvatel připojených na stokovou síť, odvedeno na ČOV+VV</i>	<i>Skupina (provozovatelský BM)</i>
Obec Přestavlky 00636495	Obec Přestavlky 00636495	Přestavlky	268	VIII.skupina(<300př.ob.)
Obec Přeštěnice 00250040	Obec Přeštěnice 00250040	Přeštěnice, Držkrajov	233	VIII.skupina(<300př.ob.)
Obec Příseka 00268119	Obec Příseka 00268119	Příseka	285	VIII.skupina(<300př.ob.)
Obec Příštpo 48527467	Obec Příštpo 48527467	Příštpo	244	VIII.skupina(<300př.ob.)
Obec Ptenín 00257141	Obec Ptenín 00257141	Ptenín	148	VIII.skupina(<300př.ob.)
Obec Račín 00842311	Obec Račín 00842311	Račín	126	VIII.skupina(<300př.ob.)
Obec Radenice 00599719	Obec Radenice 00599719	ČOV a splašková kanalizace Radenice	139	VIII.skupina(<300př.ob.)
Obec Radešín 00599727	Obec Radešín 00599727	Vodovod a kanalizace Radešín	90	VIII.skupina(<300př.ob.)
Obec Radkov 00599735	Obec Radkov 00599735	Radkov	136	VIII.skupina(<300př.ob.)
Obec Radkova Lhota 00636509	Obec Radkova Lhota 00636509	Radkova Lhota	38	VIII.skupina(<300př.ob.)
Obec Radkovy 00636517	Obec Radkovy 00636517	Radkovy	155	VIII.skupina(<300př.ob.)
Obec Radňoves 00599743	Obec Radňoves 00599743	Radňoves	90	VIII.skupina(<300př.ob.)
Obec Radňovice 00545422	Obec Radňovice 00545422	Kanalizace Radňovice	278	VIII.skupina(<300př.ob.)
Obec Radostín 00580040	Obec Radostín 00580040	Radostín	151	VIII.skupina(<300př.ob.)
Obec Radvanice 00636533	Obec Radvanice 00636533	Radvanice	286	VIII.skupina(<300př.ob.)
Obec Rajnochovice 00287661	Obec Rajnochovice 00287661	Rajnochovice	166	VIII.skupina(<300př.ob.)
Obec Raková 00519391	Obec Raková 00519391	obec Raková	170	VIII.skupina(<300př.ob.)
Obec Rataje 00252786	Obec Rataje 00252786	Rataje	137	VIII.skupina(<300př.ob.)
Obec Ratměřice 00473481	Obec Ratměřice 00473481	Ratměřice	240	VIII.skupina(<300př.ob.)
Obec Rodinov 00511200	Obec Rodinov 00511200	Rodinov	190	VIII.skupina(<300př.ob.)
Obec Rodvínov 00247375	Obec Rodvínov 00247375	Rodvínov	260	VIII.skupina(<300př.ob.)
Obec Rohatsko 00509035	Obec Rohatsko 00509035	Vodovod a ČOV Rohatsko	130	VIII.skupina(<300př.ob.)
Obec Rokytnice 00301914	Obec Rokytnice 00301914	Císařov - odpadní voda převzatá	191	VIII.skupina(<300př.ob.)
Obec Roseč 00512729	Obec Roseč 00512729	Roseč, kanalizace	210	VIII.skupina(<300př.ob.)
Obec Rosice 00270831	Obec Rosice 00270831	Brčekoly, Bor u Chroustovic	114	VIII.skupina(<300př.ob.)
Obec Roudnice 00269433	Obec Roudnice 00269433	Roudnice	233	VIII.skupina(<300př.ob.)
Obec Rozkoš 00636975	Obec Rozkoš 00636975	Rozkoš	172	VIII.skupina(<300př.ob.)
Obec Rozseč 00599778	Obec Rozseč 00599778	Rozseč	44	VIII.skupina(<300př.ob.)
Obec Rudolec 00599786	Obec Rudolec 00599786	Kanalizace Rudolec	150	VIII.skupina(<300př.ob.)
Obec Rybné 00373907	Obec Rybné 00373907	Rybné	123	VIII.skupina(<300př.ob.)
Obec Rybník 00253707	Obec Rybník 00253707	Rybník (>ov)	50	VIII.skupina(<300př.ob.)
Obec Rychnověk 00273007	Obec Rychnověk 00273007	Rychnověk, Zvole	9	VIII.skupina(<300př.ob.)
Obec Řásná 00286559	Obec Řásná 00286559	Řásná	215	VIII.skupina(<300př.ob.)
Obec Sádek 00243264	Obec Sádek 00243264	Sádek	221	VIII.skupina(<300př.ob.)
Obec Sazomín 00842346	Obec Sazomín 00842346	Obec Sazomín	231	VIII.skupina(<300př.ob.)
Obec Sedlice 00249041	Obec Sedlice 00249041	Sedlice	137	VIII.skupina(<300př.ob.)
Obec Semanín 67441513	Obec Semanín 67441513	Semanín	82	VIII.skupina(<300př.ob.)
Obec Sirá 00478512	Obec Sirá 00478512	obec Sirá	128	VIII.skupina(<300př.ob.)
Obec Skalka 00288748	Obec Skalka 00288748	Skalka	232	VIII.skupina(<300př.ob.)
Obec Sklené 00842354	Obec Sklené 00842354	Vodovod, KČOV a kanalizace Sklené	98	VIII.skupina(<300př.ob.)
Obec Sklené nad Oslavou 00295400	Obec Sklené nad Oslavou 00295400	Vodovod, ČOV a kanalizace Sklené nad Oslavou	220	VIII.skupina(<300př.ob.)
Obec Skuhrov 00268232	Obec Skuhrov 00268232	Skuhrov	278	VIII.skupina(<300př.ob.)
Obec Slavětice 00378615	Obec Slavětice 00378615	Slavětice	238	VIII.skupina(<300př.ob.)
Obec Slavětín 00635332	Obec Slavětín 00635332	obec Slavětín	182	VIII.skupina(<300př.ob.)
Obec Služátky 00179779	Obec Služátky 00179779	Služátky	128	VIII.skupina(<300př.ob.)
Obec Smetanova Lhota 00250121	Obec Smetanova Lhota 00250121	Smetanova Lhota	217	VIII.skupina(<300př.ob.)
Obec Smolotely 00243302	Obec Smolotely 00243302	Smolotely	180	VIII.skupina(<300př.ob.)
Obec Snovídky 00373575	Obec Snovídky 00373575	Snovídky	288	VIII.skupina(<300př.ob.)
Obec Sobčice 00272108	Obec Sobčice 00272108	Sobčice	270	VIII.skupina(<300př.ob.)
Obec Soběhrdy 00232700	Obec Soběhrdy 00232700	Soběhrdy	249	VIII.skupina(<300př.ob.)
Obec Soběnov 00665657	Obec Soběnov 00665657	Soběnov	282	VIII.skupina(<300př.ob.)
Obec Sobíšky 00636576	Obec Sobíšky 00636576	Sobíšky	145	VIII.skupina(<300př.ob.)
Obec Sopřeč 00274267	Obec Sopřeč 00274267	Sopřeč	279	VIII.skupina(<300př.ob.)
Obec Sousedovice 00251798	Obec Sousedovice 00251798	Sousedovice	216	VIII.skupina(<300př.ob.)
Obec Spáňov 00572438	Obec Spáňov 00572438	Spáňov	164	VIII.skupina(<300př.ob.)
Obec Staré Místo 00578584	Obec Staré Místo 00578584	Staré Místo	242	VIII.skupina(<300př.ob.)
Obec Staré Smrkovice 00035513	Obec Staré Smrkovice 00035513	Staré Smrkovice	162	VIII.skupina(<300př.ob.)
Obec Stožec 00250686	Obec Stožec 00250686	Stožec, České Žleby	156	VIII.skupina(<300př.ob.)
Obec Stračov 00269638	Obec Stračov 00269638	Stračov	232	VIII.skupina(<300př.ob.)

Provozovatel a IČO	Vlastník a IČO	Pro místo	Počet obyvatel připojených na stokovou síť, odvedeno na ČOV+VV	Skupina (provozovatelský BM)
Obec Strašice 00251828	Obec Strašice 00251828	Strašice	105	VIII.skupina(<300př.ob.)
Obec Strukov 00635634	Obec Strukov 00635634	Strukov	132	VIII.skupina(<300př.ob.)
Obec Strýčice 00581887	Obec Strýčice 00581887	kanalizace	62	VIII.skupina(<300př.ob.)
Obec Střemošice 00270971	Obec Střemošice 00270971	Střemošice	178	VIII.skupina(<300př.ob.)
Obec Stříbrná 00259616	Obec Stříbrná 00259616	Stříbrná stočné	98	VIII.skupina(<300př.ob.)
Obec Stříbrné Hory 00580112	Obec Stříbrné Hory 00580112	Stříbrné Hory	247	VIII.skupina(<300př.ob.)
Obec Stříbrnice 00636592	Obec Stříbrnice 00636592	Stříbrnice	196	VIII.skupina(<300př.ob.)
Obec Střížovice 00287784	Obec Střížovice 00287784	Střížovice	241	VIII.skupina(<300př.ob.)
Obec Studenec 00276162	Obec Studenec 00276162	Studenec, Zálesná Lhota	125	VIII.skupina(<300př.ob.)
Obec Sudslava 00279587	Obec Sudslava 00279587	Sudslava	193	VIII.skupina(<300př.ob.)
Obec Suchonice 44936362	Obec Suchonice 44936362	Suchonice	182	VIII.skupina(<300př.ob.)
Obec Sukorady 00578592	Obec Sukorady 00578592	Sukorady	206	VIII.skupina(<300př.ob.)
Obec Sulimov 00287792	Obec Sulimov 00287792	Sulimov	110	VIII.skupina(<300př.ob.)
Obec Sulislav 00868965	Obec Sulislav 00868965	Sulislav	183	VIII.skupina(<300př.ob.)
Obec Svatý Jan 00243388	Obec Svatý Jan 00243388	ČOV Skrýšov	49	VIII.skupina(<300př.ob.)
Obec Svatý Jan 00243388	Obec Svatý Jan 00243388	KČOV Svatý Jan	80	VIII.skupina(<300př.ob.)
Obec Svatý Mikuláš 00236225	Obec Svatý Mikuláš 00236225	Lišice - stočné	109	VIII.skupina(<300př.ob.)
Obec Sýnalov 00532193	Obec Sýnalov 00532193	Sýnalov	85	VIII.skupina(<300př.ob.)
Obec Syrovín 00488500	Obec Syrovín 00488500	Syrovín	275	VIII.skupina(<300př.ob.)
Obec Šarovy 00837296	Obec Šarovy 00837296	Šarovy	99	VIII.skupina(<300př.ob.)
Obec Šimanov 00373940	Obec Šimanov 00373940	Šimanov	196	VIII.skupina(<300př.ob.)
Obec Šišma 00636614	Obec Šišma 00636614	Šišma	215	VIII.skupina(<300př.ob.)
Obec Špičky 00850705	Obec Špičky 00850705	Špičky	289	VIII.skupina(<300př.ob.)
Obec Študlov 00304336	Obec Študlov 00304336	Študlov	227	VIII.skupina(<300př.ob.)
Obec Šumavské Hoštice 00250732	Obec Šumavské Hoštice 00250732	Šumavské Hoštice	220	VIII.skupina(<300př.ob.)
Obec Šumice 00637602	Obec Šumice 00637602	Šumice	250	VIII.skupina(<300př.ob.)
Obec Těchlovice 64679446	Obec Těchlovice 64679446	Těchlovice	300	VIII.skupina(<300př.ob.)
Obec Tichov 48471640	Obec Tichov 48471640	Tichov	200	VIII.skupina(<300př.ob.)
Obec Tišnovská Nová Ves 00599883	Obec Tišnovská Nová Ves 00599883	Tišnovská Nová Ves	68	VIII.skupina(<300př.ob.)
Obec Trnava 00284581	Obec Trnava 00284581	Trnava - Loutkovy	60	VIII.skupina(<300př.ob.)
Obec Trpísty 00573710	Obec Trpísty 00573710	Trpísty	190	VIII.skupina(<300př.ob.)
Obec Třebětice 00544540	Obec Třebětice 00544540	Třebětice	149	VIII.skupina(<300př.ob.)
Obec Třebnouševy 00272221	Obec Třebnouševy 00272221	Třebnouševy	219	VIII.skupina(<300př.ob.)
Obec Třemešné 00260274	Obec Třemešné 00260274	Nová Ves pod Přimdou	45	VIII.skupina(<300př.ob.)
Obec Třemešné 00260274	Obec Třemešné 00260274	Třemešné	250	VIII.skupina(<300př.ob.)
Obec Třeštice 42634547	Obec Třeštice 42634547	Třeštice	144	VIII.skupina(<300př.ob.)
Obec Tři Studně 00842214	Obec Tři Studně 00842214	Vodovod a kanalizace Tři Studně	102	VIII.skupina(<300př.ob.)
Obec Třtěnice 00272248	Obec Třtěnice 00272248	Třtěnice	297	VIII.skupina(<300př.ob.)
Obec Turovice 00636649	Obec Turovice 00636649	Turovice	222	VIII.skupina(<300př.ob.)
Obec Týček 00573825	Obec Týček 00573825	Týček	197	VIII.skupina(<300př.ob.)
Obec Týništko 00274461	Obec Týništko 00274461	obec	162	VIII.skupina(<300př.ob.)
Obec Uhřice 00287857	Obec Uhřice 00287857	Uhřice	124	VIII.skupina(<300př.ob.)
Obec Uhřínov 00842575	Obec Uhřínov 00842575	Obec Uhřínov	255	VIII.skupina(<300př.ob.)
Obec Újezd 00600555	Obec Újezd 00600555	ČOV a splašková kanalizace 12RD Újezd	38	VIII.skupina(<300př.ob.)
Obec Úlice 00258440	Obec Úlice 00258440	Obec Úlice	285	VIII.skupina(<300př.ob.)
Obec Unín 00636746	Obec Unín 00636746	Unín	82	VIII.skupina(<300př.ob.)
Obec Určice 00288870	Obec Určice 00288870	Určice	182	VIII.skupina(<300př.ob.)
Obec Úsilov 00572535	Obec Úsilov 00572535	Úsilov	37	VIII.skupina(<300př.ob.)
Obec Valašské Příkazy 00304395	Obec Valašské Příkazy 00304395	Valašské Příkazy	90	VIII.skupina(<300př.ob.)
Obec Vápenný Podol 00271110	Obec Vápenný Podol 00271110	Vápenný Podol	200	VIII.skupina(<300př.ob.)
Obec Věcov 00295621	Obec Věcov 00295621	Věcov	225	VIII.skupina(<300př.ob.)
Obec Vejvanovice 00271136	Obec Vejvanovice 00271136	Vejvanovice	190	VIII.skupina(<300př.ob.)
Obec Velká Chýška 00249289	Obec Velká Chýška 00249289	Velká Chýška	284	VIII.skupina(<300př.ob.)
Obec Velká Skrovnice 00279692	Obec Velká Skrovnice 00279692	Velká Skrovnice	243	VIII.skupina(<300př.ob.)
Obec Velká Turná 00667943	Obec Velká Turná 00667943	Velká Turná	144	VIII.skupina(<300př.ob.)
Obec Velké Heraltice 00300837	Obec Velké Heraltice 00300837	Velké Heraltice	159	VIII.skupina(<300př.ob.)
Obec Velký Luh 00883603	Obec Velký Luh 00883603	Velký Luh	150	VIII.skupina(<300př.ob.)
Obec Velký Ratmírov 00666556	Obec Velký Ratmírov 00666556	Velký Ratmírov	200	VIII.skupina(<300př.ob.)
Obec Věžná 00476749	Obec Věžná 00476749	Věžná	106	VIII.skupina(<300př.ob.)
Obec Vidonín 00295736	Obec Vidonín 00295736	Vidonín	142	VIII.skupina(<300př.ob.)
Obec Vilice 00667242	Obec Vilice 00667242	Vilice	142	VIII.skupina(<300př.ob.)

<i>Provozovatel a IČO</i>	<i>Vlastník a IČO</i>	<i>Pro místo</i>	<i>Počet obyvatel připojených na stokovou síť, odvedeno na ČOV+VV</i>	<i>Skupina (provozovatelský BM)</i>
Obec Vitějovice 00250813	Obec Vitějovice 00250813	Vitějovice	280	VIII.skupina(<300př.ob.)
Obec Vlachova Lhota 46276033	Obec Vlachova Lhota 46276033	Vlachova Lhota	168	VIII.skupina(<300př.ob.)
Obec Vlčeves 00667251	Obec Vlčeves 00667251	Vlčeves	79	VIII.skupina(<300př.ob.)
Obec Vlčkov 00667269	Obec Vlčkov 00667269	Vlčkov	140	VIII.skupina(<300př.ob.)
Obec Vojkov 00232955	Obec Vojkov 00232955	Vojkov.Bezmíf	235	VIII.skupina(<300př.ob.)
Obec Volenice 00243515	Obec Volenice 00243515	Volenice	129	VIII.skupina(<300př.ob.)
Obec Vratěšín 00637122	Obec Vratěšín 00637122	Vratěšín	290	VIII.skupina(<300př.ob.)
Obec Vrbatův Kostelec 00271195	Obec Vrbatův Kostelec 00271195	Vrbatův Kostelec	92	VIII.skupina(<300př.ob.)
Obec Vrchovnice 00578827	Obec Vrchovnice 00578827	Vrchovnice	40	VIII.skupina(<300př.ob.)
Obec Vrutice 00526061	Obec Vrutice 00526061	Obec Vrutice	297	VIII.skupina(<300př.ob.)
Obec Vřeskovice 00573400	Obec Vřeskovice 00573400	Vřeskovice	251	VIII.skupina(<300př.ob.)
Obec Všechnovice 00366072	Obec Všechnovice 00366072	Obec Všechnovice	262	VIII.skupina(<300př.ob.)
Obec Všestudy 00237311	Obec Všestudy 00237311	Všestudy	260	VIII.skupina(<300př.ob.)
Obec Vyšehoří 00853101	Obec Vyšehoří 00853101	Vyšehoří - kanalizace	245	VIII.skupina(<300př.ob.)
Obec Zábeštní Lhota 00600873	Obec Zábeštní Lhota 00600873	Zábeštní Lhota	168	VIII.skupina(<300př.ob.)
Obec Zahorčice 00667951	Obec Zahorčice 00667951	Zahorčice	62	VIII.skupina(<300př.ob.)
Obec Záhoří 00667285	Obec Záhoří 00667285	obec Záhoří	60	VIII.skupina(<300př.ob.)
Obec Zachrašťany 00653438	Obec Zachrašťany 00653438	Zachrašťany	217	VIII.skupina(<300př.ob.)
Obec Zájezdec 00654663	Obec Zájezdec 00654663	Zájezdec	126	VIII.skupina(<300př.ob.)
Obec Zajíčkov 00515795	Obec Zajíčkov 00515795	Zajíčkov	233	VIII.skupina(<300př.ob.)
Obec Zálezly 00250856	Obec Zálezly 00250856	Zálezly	245	VIII.skupina(<300př.ob.)
Obec Zaloňov 00273252	Obec Zaloňov 00273252	Zaloňov. Vestec	300	VIII.skupina(<300př.ob.)
Obec Zárubice 00599204	Obec Zárubice 00599204	Obec Zárubice	98	VIII.skupina(<300př.ob.)
Obec Zavlekov 00256315	Obec Zavlekov 00256315	Zavlekov	250	VIII.skupina(<300př.ob.)
Obec Zbenice 00663042	Obec Zbenice 00663042	Zbenice	133	VIII.skupina(<300př.ob.)
Obec Zbytiny 00250864	Obec Zbytiny 00250864	Blažejovice v+k	70	VIII.skupina(<300př.ob.)
Obec Zbytiny 00250864	Obec Zbytiny 00250864	Zbytiny v+k	190	VIII.skupina(<300př.ob.)
Obec Zdechovice 44444362	Obec Zdechovice 44444362	Zdechovice	50	VIII.skupina(<300př.ob.)
Obec Zderaz 15054225	Obec Zderaz 15054225	Zderaz	258	VIII.skupina(<300př.ob.)
Obec Zduchovice 00473910	Obec Zduchovice 00473910	Zduchovice	228	VIII.skupina(<300př.ob.)
Obec Zhoř 00250287	Obec Zhoř 00250287	Zhoř	122	VIII.skupina(<300př.ob.)
Obec Zlámanec 00368687	Obec Zlámanec 00368687	Zlámanec	270	VIII.skupina(<300př.ob.)
Obec Znětíněk 00599964	Obec Znětíněk 00599964	Znětíněk	49	VIII.skupina(<300př.ob.)
Obec Zubčice 00246221	Obec Zubčice 00246221	Zubčice	297	VIII.skupina(<300př.ob.)
Obec Zubrnice 00556874	Obec Zubrnice 00556874	Obec Zubrnice - kanalizace	180	VIII.skupina(<300př.ob.)
Obec Zvíkovské Podhradí 00511765	Obec Zvíkovské Podhradí 00511765	Zvíkovské Podhradí	200	VIII.skupina(<300př.ob.)
Obec Zvole 00295817	Obec Zvole 00295817	ZVOLE	227	VIII.skupina(<300př.ob.)
Obec Žákovice 00600890	Obec Žákovice 00600890	Žákovice	220	VIII.skupina(<300př.ob.)
Obec Žďár 00512028	Obec Žďár 00512028	Žďár	174	VIII.skupina(<300př.ob.)
Obec Žernovnik 00637289	Obec Žernovnik 00637289	Žernovnik	228	VIII.skupina(<300př.ob.)
Obec Žihobce 00256366	Obec Žihobce 00256366	Bílenice	73	VIII.skupina(<300př.ob.)
Obec Žihobce 00256366	Obec Žihobce 00256366	Kadešice	32	VIII.skupina(<300př.ob.)
Obec Žihobce 00256366	Obec Žihobce 00256366	Rozsedly	137	VIII.skupina(<300př.ob.)
Obec Žihobce 00256366	Obec Žihobce 00256366	Žihobce	261	VIII.skupina(<300př.ob.)
Obec Žim 00266663	Obec Žim 00266663	Žim	155	VIII.skupina(<300př.ob.)
OVLAB spol. s r.o. 64254313	Obec Dolní Přím 00268747	NIVA s.r.o.	208	VIII.skupina(<300př.ob.)
OVLAB spol. s r.o. 64254313	Obec Dolní Přím 00268747	Obec Dolní Přím	198	VIII.skupina(<300př.ob.)
P R A V E S, spol. s r.o. 18230547	Městys Všeruby 00253871	Brůdek,Hájek Hyřov	165	VIII.skupina(<300př.ob.)
P R A V E S, spol. s r.o. 18230547	Obec Luženičky 00253537	Luženičky	173	VIII.skupina(<300př.ob.)
P R A V E S, spol. s r.o. 18230547	Obec Mnichov 00572225	Mnichov	106	VIII.skupina(<300př.ob.)
P R A V E S, spol. s r.o. 18230547	Obec Nemanice 00253634	Nemanice, Lísková	235	VIII.skupina(<300př.ob.)
P R A V E S, spol. s r.o. 18230547	Obec Nový Kramolín 00572292	Nový Kramolín	231	VIII.skupina(<300př.ob.)
P R A V E S, spol. s r.o. 18230547	Obec Otov 00572268	Otov	73	VIII.skupina(<300př.ob.)
P R A V E S, spol. s r.o. 18230547	Obec Srby 00477648	Srby	102	VIII.skupina(<300př.ob.)
P R A V E S, spol. s r.o. 18230547	Obec Stráž 00253774	Stráž	214	VIII.skupina(<300př.ob.)
P R A V E S, spol. s r.o. 18230547	Obec Vlkanov 00572233	Vlkanov	76	VIII.skupina(<300př.ob.)
P R A V E S, spol. s r.o. 18230547	Obec Ždánov 00572594	Ždánov	103	VIII.skupina(<300př.ob.)
ProEnergia s.r.o. 28144236	DEVIL, s.r.o. 60825863	Planá-jih v+k	50	VIII.skupina(<300př.ob.)
PRVOK s.r.o. 28128257	Obec Bohdalovice 00475785	Bohdalovice	150	VIII.skupina(<300př.ob.)
PRVOK s.r.o. 28128257	Obec Rožmitál na Šumavě 00246123	Rožmitál na Šumavě	252	VIII.skupina(<300př.ob.)
PRVOK s.r.o. 28128257	Obec Světlík 00246166	Světlík	217	VIII.skupina(<300př.ob.)
R E V O S Rokycany, s. r. o. 49197282	Obec Terešov 00519693	Terešov 12-2016-11-2017	142	VIII.skupina(<300př.ob.)

Benchmarking provozovatelských subjektů 2017**Kanalizace – skupina VIII.***(počet připojených obyvatel 1 – 300)*

<i>Provozovatel a IČO</i>	<i>Vlastník a IČO</i>	<i>Pro místo</i>	<i>Počet obyvatel připojených na stokovou síť, odvedeno na ČOV+VV</i>	<i>Skupina (provozovatelský BM)</i>
REVO S Rokycany, s. r. o. 49197282	Město Zbiroh 00259225	Zbiroh 03-2017-02-2018	218	VIII.skupina(<300př.ob.)
Rokytnická voda, s. r. o. 25978641	Obec Pěčín 00275221; Rokytnická voda, s. r. o. 25978641	Pěčín	252	VIII.skupina(<300př.ob.)
SERVIS-TRANSPORT-TECHNIK a.s. 25510398	JUDr. Ing. Ladislav Samohýl 00000000	SERVIS-TRANSPORT-TECHNIK a.s.	1	VIII.skupina(<300př.ob.)
Sev.en EC, a.s. 28786009	Sev.en EC, a.s. 28786009	Trnávka	218	VIII.skupina(<300př.ob.)
Severočeské vodovody a kanalizace, a.s. 49099451	Město Špindlerův Mlýn 00278343; Odborový svaz KOVO 49276832; Severočeské vodovody a kanalizace, a.s. 49099451; Ing. Martina Tomášková 64238873	Labská	79	VIII.skupina(<300př.ob.)
Severočeské vodovody a kanalizace, a.s. 49099451	Město Špindlerův Mlýn 00278343; Ing. Martina Tomášková 64238873; Severočeské vodovody a kanalizace, a.s. 49099451; Odborový svaz KOVO 49276832	Malý Šišák	41	VIII.skupina(<300př.ob.)
Severočeské vodovody a kanalizace, a.s. 49099451	Mudr. Olga Bisová 00000000	Vysoký Svah	2	VIII.skupina(<300př.ob.)
Severomoravské vodovody a kanalizace Ostrava a.s. 45193665	Severomoravské vodovody a kanalizace Ostrava a.s. 45193665; Město Štramberk 00298468	A 16 Kanál Štramberk	168	VIII.skupina(<300př.ob.)
Severomoravské vodovody a kanalizace Ostrava a.s. 45193665	Severomoravské vodovody a kanalizace Ostrava a.s. 45193665; Město Třinec 00297313	A 18 Kanál Třinec	273	VIII.skupina(<300př.ob.)
Severomoravské vodovody a kanalizace Ostrava a.s. 45193665	Statutární město Ostrava 00845451; Letiště Ostrava, a.s. 26827719; Letecké Cargo Mošnov s.r.o. 28936175	A 7 Mošnov	18	VIII.skupina(<300př.ob.)
Služby obce Město Albrechtice s.r.o. 25844067	Město Albrechtice 00296228; cresco&finance a.s. 27755177	Město Albrechtice	42	VIII.skupina(<300př.ob.)
Synthesia, a.s. 60108916	Synthesia, a.s. 60108916	voda odpadní nechemické	197	VIII.skupina(<300př.ob.)
Šumavské vodovody a kanalizace a.s. 25232100	Obec Břežany 00573396	Břežany	142	VIII.skupina(<300př.ob.)
Šumavské vodovody a kanalizace a.s. 25232100	Obec Horská Kvilda 00573426	Horská Kvilda	54	VIII.skupina(<300př.ob.)
Šumavské vodovody a kanalizace a.s. 25232100	Obec Kbel 00256749	Kbel	170	VIII.skupina(<300př.ob.)
Šumavské vodovody a kanalizace a.s. 25232100	Obec Nehodiv 43313884	Nehodiv	71	VIII.skupina(<300př.ob.)
Technické služby České Meziříčí s.r.o. 28824148	Obec České Meziříčí 00274810	2017 České meziříčí 2	135	VIII.skupina(<300př.ob.)
Technické služby Hostivice 00875210	Město Hostivice 00241237	Hostivice - Tulipan park	253	VIII.skupina(<300př.ob.)
TVIGERA Invest a.s. 04810279	NA KOPCI s.r.o. 03650995	Pustevny 7-12/2017	10	VIII.skupina(<300př.ob.)
V O D O V O D Y spol. s r.o. 62062948	Obec Bučina 00278581	Bučina	250	VIII.skupina(<300př.ob.)
V O D O V O D Y spol. s r.o. 62062948	Obec Hrušová 00854034	Hrušová ČOV	294	VIII.skupina(<300př.ob.)
Václav Vonásek 18734987	Obec Svojkovice 00573892; Ředitelství silnic a dálnic ČR 65993390	Svojkovice	47	VIII.skupina(<300př.ob.)
Václav Vonásek 18734987	Obec Svojkovice 00573892; Ředitelství silnic a dálnic ČR 65993390	Svojkovice - borges	296	VIII.skupina(<300př.ob.)
VaK Zápy, s.r.o. 47544511	KEGA INVESTMENT, a.s. 27387208	KEGA Stará Boleslav	108	VIII.skupina(<300př.ob.)
VaK Zápy, s.r.o. 47544511	Obec Křenek 00236985	Obec Křenek	245	VIII.skupina(<300př.ob.)
VaK Zápy, s.r.o. 47544511	Obec Polerady 00240613	Obec Polerady	126	VIII.skupina(<300př.ob.)
VaK Zápy, s.r.o. 47544511	Obec Veliká Ves 43750486	Obec Veliká Ves	297	VIII.skupina(<300př.ob.)
VaK Zápy, s.r.o. 47544511	WORLD HOUSE s.r.o. 27129799	World House - Královice	87	VIII.skupina(<300př.ob.)
VHOS, a. s. 48172901	Aeroklub Moravská Třebová, z.s. 00528111	Aeroklub Moravská Třebová	10	VIII.skupina(<300př.ob.)
VHOS, a. s. 48172901	Obec Benátky 00276375	Benátky	225	VIII.skupina(<300př.ob.)
VHOS, a. s. 48172901	Obec Slatina 00277363	Slatina	134	VIII.skupina(<300př.ob.)
VLAVOTÝNSKÁ TEPLÁRENSKÁ a.s. 62497421	Obec Dynín 00244864	Dynín	240	VIII.skupina(<300př.ob.)
VODAK Humpolec, s.r.o. 49050541	Obec Bernartice 00473359	Bernartice	214	VIII.skupina(<300př.ob.)
VODAK Humpolec, s.r.o. 49050541	Obec Dudín 00488623	Dudín	150	VIII.skupina(<300př.ob.)
VODAK Humpolec, s.r.o. 49050541	Obec Loket 00232165	Loket, Brzotice, Alberovice, Kačerov, Němčice	218	VIII.skupina(<300př.ob.)

<i>Provozovatel a IČO</i>	<i>Vlastník a IČO</i>	<i>Pro místo</i>	<i>Počet obyvatel připojených na stokovou síť, odvedeno na ČOV+VV</i>	<i>Skupina (provozovatelský BM)</i>
VODAK Humpolec, s.r.o. 49050541	Město Červená Řečice 00248045	Popelištná	68	VIII.skupina(<300př.ob.)
VODAK Humpolec, s.r.o. 49050541	Obec Tomice 00508349	Tomice	139	VIII.skupina(<300př.ob.)
VODAK Humpolec, s.r.o. 49050541	Město Kamenice nad Lipou 00248380	Vodná	158	VIII.skupina(<300př.ob.)
VODAK Humpolec, s.r.o. 49050541	Obec Zbilidy 00373991	Zbilidy	215	VIII.skupina(<300př.ob.)
VODÁRENSKÁ AKCIOVÁ SPOLEČNOST, a.s. 49455842	Obec Křepice 00637408	Křepice	110	VIII.skupina(<300př.ob.)
VODÁRENSKÁ AKCIOVÁ SPOLEČNOST, a.s. 49455842	Obec Nesvačilka 00637505	Obec Nesvačilka	252	VIII.skupina(<300př.ob.)
VODÁRENSKÁ AKCIOVÁ SPOLEČNOST, a.s. 49455842	Obec Vranovská Ves 00637114	Vranovská Ves	285	VIII.skupina(<300př.ob.)
Vodárenská společnost Lánov, spol. s r.o. 47470411	Městys Černý Důl 00277720	Černý Důl	258	VIII.skupina(<300př.ob.)
Vodárenské sdružení Bechyňsko 65972104	Město Bechyně 00252069	kanál Hvoždany, Senožaty, Lišky	193	VIII.skupina(<300př.ob.)
Vodárenské sdružení Bechyňsko 65972104	Obec Radětice 00252743	kanál Radětice	230	VIII.skupina(<300př.ob.)
VODÁRNA PLZEŇ a.s. 25205625	EKO-SEPAR, s. r. o. 47714760; Obec Myslinka 00573019	Myslinka	116	VIII.skupina(<300př.ob.)
Vodohospodářská společnost Benešov, s.r.o. 47535865	Obec Hvězdovice 00231819	Hvězdovice	280	VIII.skupina(<300př.ob.)
Vodohospodářská společnost Benešov, s.r.o. 47535865	Městys Netvořice 00232360	Netvořice	144	VIII.skupina(<300př.ob.)
Vodohospodářská společnost Benešov, s.r.o. 47535865	Obec Ostředek 00232424	Ostředek	282	VIII.skupina(<300př.ob.)
Vodohospodářská společnost Benešov, s.r.o. 47535865	Obec Petrov 00241539	Petrov	240	VIII.skupina(<300př.ob.)
Vodohospodářská společnost Benešov, s.r.o. 47535865	Obec Rabyně 00232599	Rabyně	106	VIII.skupina(<300př.ob.)
Vodohospodářská společnost Benešov, s.r.o. 47535865	Obec Vinaře 00236578	Vinaře	240	VIII.skupina(<300př.ob.)
Vodohospodářská společnost Benešov, s.r.o. 47535865	Obec Vlačice 00236586	Vlačice	237	VIII.skupina(<300př.ob.)
Vodohospodářská společnost Dobříš spol. s r.o. 49549677	Obec Hřiměždice 00242268	Hřiměždice - Vestec	272	VIII.skupina(<300př.ob.)
Vodohospodářská společnost Sokolov, s.r.o. 45351325	Sokolovská vodárenská s.r.o. 26348675; Obec Jindřichovice 00259373	Jindřichovice	124	VIII.skupina(<300př.ob.)
Vodohospodářská společnost Vrchlice - Maleč, a.s. 46356967	Obec Močovice 00640077; Obec Třebešice 00640298	stočné Třebešice	298	VIII.skupina(<300př.ob.)
Vodohospodářské služby RT, s.r.o. 27461556	SKIMU, a.s. 28211073	Horní Malá Úpa	1	VIII.skupina(<300př.ob.)
Vodohospodářské služby RT, s.r.o. 27461556	Obec Kuks 00278025	Kuks	196	VIII.skupina(<300př.ob.)
Vodohospodářské služby RT, s.r.o. 27461556	Obec Sukorady 00508969	Sukorady	268	VIII.skupina(<300př.ob.)
VODOS s.r.o. 47538457	Obec Kořenice 00235466	380 Kořenice	255	VIII.skupina(<300př.ob.)
VODOS s.r.o. 47538457	Obec Nebovidy 00235571	430 Nebovidy, Hl. Důl	249	VIII.skupina(<300př.ob.)
VODOS s.r.o. 47538457	Obec Grunta 00876224	460 Grunta	89	VIII.skupina(<300př.ob.)
VODOS s.r.o. 47538457	Nanotherapeutics Bohumil s.r.o. 03699358	490 Bohumile	98	VIII.skupina(<300př.ob.)
VODOS s.r.o. 47538457	Obec Žabonosy 00473782	500 Žabonosy	228	VIII.skupina(<300př.ob.)
VODOSPOL s. r. o. 48365351	Město Janovice nad Úhlavou 00255611	DEVELOP - start. spol. s r.o.	250	VIII.skupina(<300př.ob.)
Vodotechnické služby s.r.o. 26048477	Obec Bělá 00512249	Bělá	40	VIII.skupina(<300př.ob.)
Vodotechnické služby s.r.o. 26048477	Obec Veselá 00249327	Obec Veselá	230	VIII.skupina(<300př.ob.)
Vodovody a kanalizace Beroun, a.s. 46356975	Obec Mezouň 00233587; Obec Nučice 00233668	Mezouň	219	VIII.skupina(<300př.ob.)
Vodovody a kanalizace Beroun, a.s. 46356975	Obec Kotenčice 00473839	Obec Kotenčice	215	VIII.skupina(<300př.ob.)
Vodovody a kanalizace Beroun, a.s. 46356975	Obec Trubská 00233935	Trubská	179	VIII.skupina(<300př.ob.)
Vodovody a kanalizace Beroun, a.s. 46356975	Obec Zahořany 00640778; MN okna Mníšek s.r.o. 27459985; YBN CONSULT - Znalecký ústav s.r.o. 25614274	Zahořany	236	VIII.skupina(<300př.ob.)

<i>Provozovatel a IČO</i>	<i>Vlastník a IČO</i>	<i>Pro místo</i>	<i>Počet obyvatel připojených na stokovou síť, odvedeno na ČOV+VV</i>	<i>Skupina (provozovatelský BM)</i>
Vodovody a kanalizace Nymburk, a.s. 46357009	Obec Kouty 00640662	Voda odpadní-Kouty	287	VIII.skupina(<300př.ob.)
Vodovody a kanalizace Nymburk, a.s. 46357009	Obec Senice 00876038	Voda odpadní-Senice	201	VIII.skupina(<300př.ob.)
Vodovody a kanalizace Nymburk, a.s. 46357009	Obec Úmyslovice 00239861	Voda odpadní-Úmyslovice	255	VIII.skupina(<300př.ob.)
Vodovody a kanalizace Nymburk, a.s. 46357009	Obec Vrbice 00876127	Voda odpadní-Vrbice	168	VIII.skupina(<300př.ob.)
Vodovody a kanalizace Trutnov, a.s. 60108711	Obec Malá Úpa 00656119	Malá Úpa	145	VIII.skupina(<300př.ob.)
Vodovody a kanalizace Vysoké Mýto, s.r.o. 25923099	Vodovody a kanalizace Vysoké Mýto, s.r.o. 25923099	Kanalizace bez ČOV	32	VIII.skupina(<300př.ob.)
Vodovody a kanalizace Vysoké Mýto, s.r.o. 25923099	Vodovody a kanalizace Vysoké Mýto, s.r.o. 25923099	Kanalizace obcí Brteč, Domoradice, Svařeň, Lhůta, Vanice	237	VIII.skupina(<300př.ob.)
VoKa - ekologické stavby, spol. s r.o. 46680331	Obec Budíkov 00247901	Budíkov	298	VIII.skupina(<300př.ob.)
VoKa - ekologické stavby, spol. s r.o. 46680331	Obec Buřenice 00512265	Buřenice, Babice, Radějov	129	VIII.skupina(<300př.ob.)
VoKa - ekologické stavby, spol. s r.o. 46680331	Obec Zachotín 00515809	Častonín	17	VIII.skupina(<300př.ob.)
VoKa - ekologické stavby, spol. s r.o. 46680331	Obec Důl 47248998	Důl	29	VIII.skupina(<300př.ob.)
VoKa - ekologické stavby, spol. s r.o. 46680331	Obec Hořice 00248223	Hořice	143	VIII.skupina(<300př.ob.)
VoKa - ekologické stavby, spol. s r.o. 46680331	Obec Komorovice 00248436	Komorovice	186	VIII.skupina(<300př.ob.)
VoKa - ekologické stavby, spol. s r.o. 46680331	Obec Leskovice 00248509	Leskovice	97	VIII.skupina(<300př.ob.)
VoKa - ekologické stavby, spol. s r.o. 46680331	Obec Lidmaň 00583481	Lidmaň	233	VIII.skupina(<300př.ob.)
VoKa - ekologické stavby, spol. s r.o. 46680331	Obec Mezilesí 00248631	Mezilesí	116	VIII.skupina(<300př.ob.)
VoKa - ekologické stavby, spol. s r.o. 46680331	Obec Nová Buková 00583511	Obec Nová Buková	90	VIII.skupina(<300př.ob.)
VoKa - ekologické stavby, spol. s r.o. 46680331	Obec Proseč 00511285	Proseč	64	VIII.skupina(<300př.ob.)
VoKa - ekologické stavby, spol. s r.o. 46680331	Obec Putimov 00515965	Putimov	271	VIII.skupina(<300př.ob.)
VoKa - ekologické stavby, spol. s r.o. 46680331	Obec Střítež 00511510	Střítež	80	VIII.skupina(<300př.ob.)
VoKa - ekologické stavby, spol. s r.o. 46680331	Obec Švábov 47367105	Švábov	73	VIII.skupina(<300př.ob.)
VoKa - ekologické stavby, spol. s r.o. 46680331	Obec Velký Rybník 00515931	Velký Rybník	187	VIII.skupina(<300př.ob.)
VoKa - ekologické stavby, spol. s r.o. 46680331	Obec Bratřice 00247871	Vodojem Bratřice	130	VIII.skupina(<300př.ob.)
VoKa - ekologické stavby, spol. s r.o. 46680331	Obec Vojslavice 00249394	Vojslavice	99	VIII.skupina(<300př.ob.)
VoKa - ekologické stavby, spol. s r.o. 46680331	Obec Vyklantice 00249408	Vyklantice	153	VIII.skupina(<300př.ob.)
VoKa - ekologické stavby, spol. s r.o. 46680331	Obec Vystrkov 00511226	Vystrkov	270	VIII.skupina(<300př.ob.)
VoKa - ekologické stavby, spol. s r.o. 46680331	Obec Zachotín 00515809	Zachotín	172	VIII.skupina(<300př.ob.)
VoKa - ekologické stavby, spol. s r.o. 46680331	Obec Žirov 00515914	Žirov	65	VIII.skupina(<300př.ob.)
ZOD Brniště a.s. 00119407	ZOD Brniště a.s. 00119407	Brniště	23	VIII.skupina(<300př.ob.)

6. Přehled ukazatelů použitých pro benchmarking, jejich zdroje a výpočet

6.1 Ukazatele - vodovod

Označení	Název	Jednotka	Výpočet/zdroj informace
Základní ukazatele			
ZV01	Počet zásobovaných obyvatel	obyv.	VÚME_VOD/ Počet zásobených osob v připojených obcích nebo jejich částech
ZV02	Délka vodovodních řadů, celková délka	km	VÚME_VOD/Vodovodní řady, celková délka
ZV03	Délka vodovodních řadů, přepočtená délka	km	VÚME_VOD/ Vodovodní řady, přepočtená délka (km)
ZV04	Vodovodních přípojky, počet	ks	VÚME_VOD/ Vodovodní přípojky, počet
ZV05	Vodoměry, počet	ks	VÚME_VOD/ Vodoměry, počet
ZV06	Čerpací stanice, počet	ks	VÚME_VOD/ čerpací stanice, počet
ZV07	Vodojemy, počet	ks	VÚME_VOD/Vodojemy, počet
ZV08	Vodojemy, celkový objem	m ³	VÚME_VOD/vodojemy, celkový objem (m ³)
ZV09	Voda určená k realizaci	tis. m ³	VÚPE_VOD/voda vyrobená určená k realizaci
ZV10	Voda určená k realizaci - předaná	tis. m ³	VÚPE_VOD/z toho voda předaná (Pozn.: množství pitné vody předané jinému provozovateli vodovodu)
ZV11	Voda určená k realizaci - převzatá	tis. m ³	VÚPE_VOD/z toho voda převzatá (Pozn.: množství pitné vody převzaté provozovatelem vodovodu od jiného provozovatele vodovodu)
ZV12	Voda nefakturovaná celkem	tis. m ³	VÚPE_VOD/voda nefakturovaná celkem
ZV13	Ztráty vody	tis. m ³	VÚPE_VOD/Ztráty vody v m ³
ZV14	Poruchy na rozvodné vodovodní síti	ks	VÚPE_VOD/poruchy na rozvodné vodovodní síti
ZV15	Počet provedených mikrobiologických a biologických rozborů	ks	VÚPE_VOD/Počet rozb. MB ks
ZV16	Počet nevyhovujících mikrobiologických a biologických vzorků (NMH)	ks	VÚPE_VOD/Překr. počtu r.NMH (MB) ks
ZV17	Počet provedených fyzikálně chemických rozborů	ks	VÚPE_VOD/Počet rozb.(fyz. chem) ks
ZV18	Počet nevyhovujících fyzikálně chemických vzorků (NMH)	ks	VÚPE_VOD/Překr. počtu r. NMH (fyz. chem) ks
ZVU19	Počet úpraven vod	ks	VÚME_úpravny/počet ks
ZVU20	Kapacita úpraven vod	l/s	VÚME_úpravny/kapacita úpravny vody projektovaná v případě úpravny s technologií pro úpravu vody nebo využitelná v případě, že je úpravna bez technologie
ZVU21	Voda vyrobená celkem	tis. m ³	VÚPE_úpravny/voda vyrobená celkem
ZVU22	Ze zdrojů surové vody, povrchová	tis. m ³	VÚPE_úpravny/ze zdrojů surové vody, povrchová
ZVU23	Ze zdrojů surové vody, podzemní	tis. m ³	VÚPE_úpravny/ze zdrojů surové vody, podzemní
ZVU24	Ze zdrojů surové vody, infiltrace	tis. m ³	VÚPE_úpravny/ze zdrojů surové vody, infiltrace
ZVU25	Voda technologická	tis. m ³	VÚPE_úpravny/voda technologická
ZVU26	Kaly z úpravy vody	t sušiny	VÚPE_úpravny/kaly z úpravy vody
ZVU27	Náklady na 1 m ³ vyrobené vody	Kč/m ³	VÚPE_úpravny/Jednotkové náklady na 1 m ³ vyrobené vody
ZV28	Požizovací cena objektů vodovodu podle orientačních ukazatelů	v tis. Kč	VÚME_VOD/požizovací cena objektů – vodovody
ZVU29	Požizovací cena objektů úpraven vody podle orientačních ukazatelů	v tis. Kč	VÚME_ÚPRAVNÝ/požizovací cena objektů - úpravny
ZVC30	18. Cena pro vodné	Kč/m ³	celkové vyúčtování všech položek výpočtu ceny /vodné
ZVC31	1. Materiál	mil. Kč	celkové vyúčtování všech položek výpočtu ceny/materiál celkem - voda pitná - skutečnost
ZVC32	1.1 Surová voda podzemní + povrchová	mil. Kč	celkové vyúčtování všech položek výpočtu ceny/surová voda podzemní + povrchová - voda pitná - skutečnost
ZVC33	1.2 Pitná voda PŘEVZATÁ	mil. Kč	celkové vyúčtování všech položek výpočtu ceny/pitná voda převzatá - voda pitná - skutečnost
ZVC34	1.3 Chemikálie	mil. Kč	celkové vyúčtování všech položek výpočtu ceny/chemikálie - voda pitná - skutečnost
ZVC35	1.4 Ostatní materiál	mil. Kč	celkové vyúčtování všech položek výpočtu ceny/ostatní materiál - voda pitná - skutečnost
ZVC36	2. Energie	mil. Kč	celkové vyúčtování všech položek výpočtu ceny/energie - voda pitná - skutečnost
ZVC37	2.1 Elektrická energie	mil. Kč	celkové vyúčtování všech položek výpočtu ceny/elektrická energie - voda pitná - skutečnost
ZVC38	2.2 Ostatní energie (plyn, pevná a kapalná)	mil. Kč	celkové vyúčtování všech položek výpočtu ceny/ostatní energie - voda pitná - skutečnost

Označení	Název	Jednotka	Výpočet/zdroj informace
ZVC39	3. Mzdy	mil. Kč	celkové vyúčtování všech položek výpočtu ceny/mzdy - voda pitná - skutečnost
ZVC40	3.1 Přímé mzdy	mil. Kč	celkové vyúčtování všech položek výpočtu ceny/přímé mzdy - voda pitná - skutečnost
ZVC41	3.2 Ostatní osobní náklady	mil. Kč	celkové vyúčtování všech položek výpočtu ceny/ostatní osobní náklady - voda pitná - skutečnost
ZVC42	4. Ostatní přímé náklady	mil. Kč	celkové vyúčtování všech položek výpočtu ceny/Ostatní přímé náklady - voda pitná - skutečnost
ZVC43	4.1 Odpisy	mil. Kč	celkové vyúčtování všech položek výpočtu ceny/Odpisy - voda pitná - skutečnost
ZVC44	4.2 Opravy infrastrukturního majetku	mil. Kč	celkové vyúčtování všech položek výpočtu ceny/opravy infrastrukturního majetku - voda pitná - skutečnost
ZVC45	4.3 Nájem infrastrukturního majetku	mil. Kč	celkové vyúčtování všech položek výpočtu ceny/nájem infrastrukturního majetku - voda pitná - skutečnost
ZVC46	4.4 Prostředky obnovy infrastrukturního majetku	mil. Kč	celkové vyúčtování všech položek výpočtu ceny/prostředky obnovy infrastrukturního majetku - voda pitná - skutečnost
ZVC47	5.1 Poplatky za vypouštění odpadních vod	mil. Kč	celkové vyúčtování všech položek výpočtu ceny/provozní náklady - poplatky za vypouštění odpadních vod
ZVC48	5.2 Ostatní provozní náklady externí	mil. Kč	celkové vyúčtování všech položek výpočtu ceny/ostatní provozní náklady externí - voda pitná - skutečnost
ZVC49	5.3 Ostatní provozní náklady ve vlastní režii	mil. Kč	celkové vyúčtování všech položek výpočtu ceny/ostatní provozní náklady ve vlastní režii - voda pitná - skutečnost
ZVC50	10. Úplné vlastní náklady	mil. Kč	celkové vyúčtování všech položek výpočtu ceny/úplné vlastní náklady
ZVC51	A. Hodnota souvisejícího infrastrukturního majetku podle VÚME	mil. Kč	celkové vyúčtování všech položek výpočtu ceny/hodnota souvisejícího infrastrukturního majetku podle VÚME
ZVC52	C. Počet pracovníků	osob	celkové vyúčtování všech položek výpočtu ceny/ počet pracovníků - voda pitná - skutečnost
ZVC53	D. Voda fakturovaná pitná celkem	mil. m ³	celkové vyúčtování všech položek výpočtu ceny/voda fakturovaná pitná celkem
ZVC54	J. Pitná nebo odpadní voda převzatá	mil. m ³	celkové vyúčtování všech položek výpočtu ceny /Pitná nebo odpadní voda převzatá
ZVC55	K. Pitná nebo odpadní voda předaná	mil. m ³	celkové vyúčtování všech položek výpočtu ceny /Pitná nebo odpadní voda předaná
ZVC56	11. Jednotkové náklady	Kč/m ³	celkové vyúčtování všech položek výpočtu ceny/jednotkové náklady
ZVC57	13. Kalkulační zisk	mil. Kč	celkové vyúčtování všech položek výpočtu ceny/Kalkulační zisk - voda pitná - skutečnost
ZVC58	14. Podíl zisku na úplných vlastních nákladech	%	celkové vyúčtování všech položek výpočtu ceny/podíl z úplných vlastních nákladů - voda pitná - skutečnost
ZVC59	15. Podíl ze zisku na rozvoj a obnovu VIM	mil. Kč	celkové vyúčtování všech položek výpočtu ceny/z kalkulačního zisku na rozvoj a obnovu infrastruktury - voda pitná - skutečnost
ZVC60	20. Prostředky obnovy – tvorba celkem od roku 2009	mil. Kč	celkové vyúčtování všech položek výpočtu ceny/prostředky obnovy infrastrukturního majetku – Tvorba celkem od roku 2009
ZVC61	20. Prostředky obnovy – čerpání celkem od roku 2009	mil. Kč	celkové vyúčtování všech položek výpočtu ceny/prostředky obnovy infrastrukturního majetku – Čerpání celkem od roku 2009
ZVC62	20. Prostředky obnovy – tvorba v daném roce	mil. Kč	celkové vyúčtování všech položek výpočtu ceny/prostředky obnovy infrastrukturního majetku – Tvorba za rok XXXX Vod.
ZVC63	20. Prostředky obnovy – čerpání v daném roce	mil. Kč	celkové vyúčtování všech položek výpočtu ceny/prostředky obnovy infrastrukturního majetku – Čerpání za rok XXXX Vod.
DV64	Hustota přípojek (přepočtená délka)	ks/km	ZV04/ZV03
Výkonnostní ukazatele			
Výrobní			
VV01	Počet obyv. na 1 přípojku	obyv./příp.	ZV01/ZV04
VV02	Počet obyv. na 1 km přepočtené délky vodovodního řadu	obyv./km	ZV01/ZV03
VV03	Voda předaná na 1 obyvatele	m ³ /obyv.	1000*ZV10/ZV01
VV04	Voda převzatá na 1 obyvatele	m ³ /obyv.	1000*ZV11/ZV01
VV05	Voda určená k realizaci na 1 obyvatele	m ³ /obyv.	1000*ZV09/ZV01
VV06	Voda nefakturovaná na 1 obyvatele	m ³ /obyv.	1000*ZV12/ZV01
VV07	Voda nefakturovaná na 1 km přepočtené délky vodovodního řadu na den	(m ³ /km)/den	(1000*ZV12/ZV03)/365
VV08	Podíl nefakturované vody na vodě určené k realizaci	%	100*ZV12/ZV09
VV09	Ztráty vody na 1 obyvatele	m ³ /obyv.	1000*ZV13/ZV01
VV10	Ztráty vody na 1 km přepočtené délky vodovodního řadu na den	(m ³ /km)/den	(1000*ZV13/ZV03)/365
VV11	Podíl ztrát vody na vodě určené k realizaci	%	100*ZV13/ZV09
VV12	Podíl povrchových zdrojů na surové vodě celkem	%	100*ZVU22/ZVU21
VV13	Podíl podzemních zdrojů na surové vodě celkem	%	100*ZVU23/ZVU21

Označení	Název	Jednotka	Výpočet/zdroj informace
VV14	Podíl infiltrace na surové vodě celkem	%	100*ZVU24/ZVU21
VV15	Podíl nevyhovujících mikrobiologických a biologických vzorků (NMH)	%	100* ZV16/ZV15
VV16	Podíl nevyhovujících fyzikálně chemických vzorků (NMH)	%	100* ZV18/ZV17
VV17	Počet čerpacích stanic na 1 km přepočtené délky vodovodního řadu	ks/km	ZV06/ZV03
Obnovy majetku			
VOM00	Požizovací cena objektů vodovodu + ÚV podle orientačních ukazatelů	tis. Kč	ZV28+ZVU29
VOM01	Počet poruch na 1 km rozvodné sítě	ks/km	ZV14/ZV02
VOM02	Průměrné náklady na odstranění jedné poruchy	Kč/ks	(ZVC44*1000000)/ZV14
VOM03	Podíl generovaných prostředků na obnovu a rozvoj a hodnoty infrastrukturního majetku	%	100*VOM12.1 nebo VOM12.2 nebo VOM12.3/VOM00
VOM04	Podíl čerpaných prostředků z plánu financování obnovy v roce x a hodnoty infrastrukturního majetku	%	(ZVC63*1000/VOM00)*100
VOM05	Podíl čerpaných a vytvořených prostředků na obnovu v roce x	%	(ZVC63/ZVC62)*100
VOM06	Podíl čerpaných a vytvořených prostředků na obnovu celkem	%	(ZVC61/ZVC60)*100
VOM08	Náklady na opravy na 1 m ³ vyrobené vody	Kč/m ³	(ZVC44*1000)/ZV09
VOM09	Podíl odpisů a hodnoty VIM podle orientačních ukazatelů	%	(1000*ZVC43/(VOM00))*100
VOM10	Procento akumulace prostředků obnovy VIM	%	(VOM00/(80*ZV28+45*ZVU29))*100
VOM11	Výše minimálních prostředků obnovy VIM	tis. Kč	VOM00*(VOM10/100)
VOM12.1	Výše prostředků obnovy VIM - oddílný model	tis. Kč	(ZVC44+ZVC45+(když(ZVC57<0;0;KDYŽ(ZVC57<ZVC59;ZVC57;ZVC59))))*1000
VOM12.2	Výše prostředků obnovy VIM - smíšený model nebo servisní smlouva v oddílném modelu	tis. Kč	(ZVC43+ZVC46+ZVC44+(když(ZVC57<0;ZVC57;KDYŽ(ZVC57<ZVC59;ZVC57;ZVC59))))*1000
VOM12.3	Výše prostředků obnovy VIM - kombinovaný model	tis. Kč	(ZVC43+ZVC46+ZVC44+ZVC45+(když(ZVC57<0;ZVC57;KDYŽ(ZVC57<ZVC59;ZVC57;ZVC59))))*1000
VOM13	Chybějící prostředky obnovy VIM (do minima VOM11)	tis. Kč	když((VOM11-(VOM12.1 nebo VOM12.2 nebo VOM12.3))<0;0;VOM11-(VOM12.1 nebo VOM12.2 nebo VOM12.3))
VOM14	Chybějící prostředky obnovy VIM (do minima VOM11) na 1m ³ pitné fakturované vody	Kč/m ³	VOM13/(ZVC53*1000)
VOM15	Průměrná roční tvorba prostředků od roku 2009 dle ř. 20	tis. Kč	1000*(ZVC60/POČET ROKŮ OD 2009)
VOM16	Chybějící prostředky obnovy VIM dle průměrné roční tvorby prostředků od roku 2009 z ř. 20 (do minima VOM11)	tis. Kč	když(VOM11<VOM15;0;VOM11-VOM15)
VOM17	Chybějící prostředky obnovy VIM dle průměrné roční tvorby prostředků od roku 2009 z ř. 20 (do minima VOM11) na 1m ³ pitné fakturované vody	Kč/m ³	VOM16/(ZVC53*1000)
VOM18	Hodnota infrastrukturního majetku na 1m ³ pitné fakturované vody	Kč/m ³	VOM00/(ZVC53*1000)
Personální			
VP01	Voda určená k realizaci na 1 pracovníka společnosti	tis. m ³ /prac.	ZV09/ZVC52
VP02	Voda fakturovaná pitná celkem na 1 pracovníka společnosti	tis. m ³ /prac.	1000*ZVC53/ZVC52
VP03	Počet zásobených obyvatel na 1 pracovníka společnosti	obyv./prac.	ZV01/ZVC52
VP04	Počet pracovníků na 1000 přípojek	prac./1000příp.	1000*ZVC52/ZV04
VP05	Počet pracovníků na 100 km vodovodního řadu	prac./100km	100*ZVC52/ZV03
VP06	Mzdové náklady na 1 m ³ fakturované pitné vody	Kč/m ³	ZVC39/ZVC53
Ekonomické			
VE00	Vodné celkem	tis. Kč	ZVC30*(ZVC53*1000)
VE01	Vodné celkem na 1 pracovníka	Kč/prac.	1000*VE00/ZVC52

Označení	Název	Jednotka	Výpočet/zdroj informace
VE02	Vodné celkem na 1 km přepočtené délky vodovodního řadu	Kč/km	1000*VE00/ZV03
VE03	Podíl kalkulačního zisku k rozdělení na ÚVN (bez části na rozvoj a obnovu)	%	100*(ZVC57-ZVC59)/ZVC50
VE04	Podíl kalkulačního zisku na vodném celkem	%	100*(1000*ZVC57)/VE00
VE05	Jednotkový kalkulační zisk	Kč/m ³	ZVC57/ZVC53
VE06	Nájem k hodnotě infrastrukturního majetku	-	1000*ZVC45/VOM00
VE07	Hodnota infrastrukturního majetku na 1 zásobeného obyvatele	tis. Kč/obyv.	VOM00/ZV01
VE08	Dorovnání záporného zisku na 1m ³ pitné fakturované vody	Kč/m ³	když(ZVC57<0;ZVC57/ZVC53;0)
VE09	Teoretická cena pro vodné při pokrytí prostředků obnovy a nulovém zisku - oddílný model	Kč/m ³	(ZVC50+když((VOM11/1000)<(ZVC44+ZVC45);0;((VOM11/1000)-(ZVC44+ZVC45))))/ZVC53
VE10	Teoretická cena pro vodné při pokrytí prostředků obnovy a nulovém zisku - smíšený model nebo servisní smlouva v oddílném modelu	Kč/m ³	(ZVC50+když((VOM11/1000)<(ZVC43+ZVC44+ZVC46);0;((VOM11/1000)-(ZVC43+ZVC44+ZVC46))))/ZVC53
VE11	Teoretická cena pro vodné při pokrytí prostředků obnovy a nulovém zisku - kombinovaný model	Kč/m ³	(ZVC50+když((VOM11/1000)<(ZVC43+ZVC44+ZVC45+ZVC46);0;((VOM11/1000)-(ZVC43+ZVC44+ZVC45+ZVC46))))/ZVC53
OKF	Operační koeficient	-	VE00/(ZVC50*1000+VOM13)
Jednotkové			
VJ01	1. Materiál na 1 m ³ fakturované pitné vody	Kč/m ³	ZVC31/ZVC53
VJ02	1.1 Surová voda podzemní + povrchová na 1 m ³ fakturované pitné vody	Kč/m ³	ZVC32/ZVC53
VJ03	1.2 Pitná voda PŘEVZATÁ na 1 m ³ fakturované pitné vody	Kč/m ³	ZVC33/ZVC53
VJ04	1.3 Chemikálie na 1 m ³ fakturované pitné vody	Kč/m ³	ZVC34/ZVC53
VJ05	1.4 Ostatní materiál na 1 m ³ fakturované pitné vody	Kč/m ³	ZVC35/ZVC53
VJ06	2. Energie na 1 m ³ fakturované pitné vody	Kč/m ³	ZVC36/ZVC53
VJ07	2.1 Elektrická energie na 1 m ³ fakturované pitné vody	Kč/m ³	ZVC37/ZVC53
VJ08	2.2 Ostatní energie (plyn, pevná a kapalná) na 1 m ³ fakturované pitné vody	Kč/m ³	ZVC38/ZVC53
VJ09	3. Mzdy na 1 m ³ fakturované pitné vody	Kč/m ³	ZVC39/ZVC53
VJ10	3.1 Přímé mzdy na 1 m ³ fakturované pitné vody	Kč/m ³	ZVC40/ZVC53
VJ11	3.2 Ostatní osobní náklady na 1 m ³ fakturované pitné vody	Kč/m ³	ZVC41/ZVC53
VJ12	4. Ostatní přímé náklady na 1 m ³ fakturované pitné vody	Kč/m ³	ZVC42/ZVC53
VJ13	4.1 Odpisy na 1 m ³ fakturované pitné vody	Kč/m ³	ZVC43/ZVC53
VJ14	4.2 Opravy infrastrukturního majetku na 1 m ³ fakturované pitné vody	Kč/m ³	ZVC44/ZVC53
VJ15	4.3 Nájem infrastrukturního majetku na 1 m ³ fakturované pitné vody	Kč/m ³	ZVC45/ZVC53
VJ16	4.4 Prostředky obnovy infrastrukturního majetku na 1 m ³ fakturované pitné vody	Kč/m ³	ZVC46/ZVC53
VJ17	5.1 Poplatky za vypouštění odpadních vod na 1 m ³ fakturované pitné vody	Kč/m ³	ZVC47/ZVC53
VJ18	5.2 Ostatní provozní náklady externí na 1 m ³ fakturované pitné vody	Kč/m ³	ZVC48/ZVC53
VJ19	5.3 Ostatní provozní náklady ve vlastní režii na 1 m ³ fakturované pitné vody	Kč/m ³	ZVC49/ZVC53

6.2 Ukazatele – kanalizace

Označení	Název	Jednotka	Výpočet/zdroj informace
Základní ukazatele			
ZK01	Počet obyvatel připojených na stokovou síť, odvedeno na ČOV+ VV	obyv.	ZK02+ZK03
ZK02	Počet obyvatel připojených na stokovou síť, odvedeno na ČOV	obyv.	VÚME_KAN/Počet obyvatel připojených na stokovou síť, odvedeno na ČOV
ZK03	Počet obyvatel připojených na stokovou síť, odvedeno do volných výústí	obyv.	VÚME_KAN/Počet obyvatel připojených na stokovou síť, do volných výústí
ZK04	Kanalizační stoky, celková délka	km	VÚME_KAN/Kanalizační stoky, celková délka (km)
ZK05	Kanalizační přípojky, počet	ks	VÚME_KAN, Kanalizační přípojky, počet
ZK06	Odlehčovací komory, počet	ks	VÚME_KAN, Odlehčovací komory, počet
ZK07	Čerpací stanice, počet	ks	VÚME_KAN/ čerpací stanice, počet
ZK08	Odpadní vody vypouštěné stokovou sítí přímo do vodního recipientu	tis. m ³	VÚPE_KAN/ Odpadní vody vypouštěné stokovou sítí přímo do vodního recipientu
ZK09	Odpadní vody odvedené stokovou sítí na ČOV	tis. m ³	VÚPE_KAN/ Odpadní vody odvedené stokovou sítí na ČOV
ZK10	Poruchy na stokové síti, počet	ks	VÚPE_KAN/Poruchy na stokové síti - počet
ZK11	Počet analyzovaných vzorků z kanalizace (volné výústě)	ks	VÚPE_KAN/Počet analyzovaných vzorků
ZK12	Počet vzorků z kanalizace překračujících hodnotu „p“ (volné výústě)	ks	VÚPE_KAN/Překr. lim. hodnoty "p" ks
ZKč13	Počet obyvatel připojených na ČOV	obyv.	VÚME_ČOV/ Počet obyvatel připojených na ČOV
ZKč14	Počet ČOV	ks	VÚME_ČOV/počet ks
ZKč15	Počet ekvivalentních obyvatel připojených na ČOV (tj. současný stav podle přítoku)	EO	VÚME_ČOV/ Počet ekvivalentních obyvatel připojených na ČOV
ZKč16	Projektované parametry - kapacita (ekvivalentní obyvatelé)	EO	VÚME_ČOV/ Projektované parametry - kapacita (ekvivalentní obyvatelé)
ZKč17	Čištěné odpadní vody celkem (včetně srážkových a balastních)	tis. m ³	VÚPE_ČOV/ Čištěných odpadních vod - celkem (včetně srážkových a balastních)
ZKč18	Čištěné odpadní vody - splaškové	tis. m ³	VÚPE_ČOV/Čištěných odpadních vod - splaškové
ZKč19	Čištěné odpadní vody - průmyslové	tis. m ³	VÚPE_ČOV/Čištěných odpadních vod - průmyslové
ZKč20	Čištěné odpadní vody - srážkové	tis. m ³	VÚPE_ČOV/Čištěných odpadních vod - srážkové
ZKč21	Čištěné odpadní vody - pouze mechanicky	tis. m ³	VÚPE_ČOV/Čištěných odpadních vod - pouze mechanicky
ZKč22	Čištěné odpadní vody - mechanicko-biologicky	tis. m ³	VÚPE_ČOV/Čištěných odpadních vod – mechanicko-biologicky
ZKč23	Náklady na 1 m ³ vyčištěných vod	Kč/m ³	VÚPE_ČOV/Náklady na 1m ³ vyčištěných vod
ZKč24	Počet analyzovaných vzorků vypouštěných odpadních vod z ČOV	ks	VÚPE_ČOV/Počet analyzovaných vzorků vyp. OV
ZKč25	Počet nevyhovujících vzorků vypouštěných odpadních vod z ČOV	ks	VÚPE_ČOV/ Počet nevyh. vzorků za rok
ZKč26	Využití a zneškodnění kalu – přímá aplikace na zemědělské a lesní půdě	t sušiny	VÚPE_ČOV/Využití a zneškodnění kalu -přímá aplikace
ZKč27	Využití a zneškodnění kalu – kompostování	t sušiny	VÚPE_ČOV/Využití a zneškodnění kalu -kompostování
ZKč28	Využití a zneškodnění kalu – skládkování	t sušiny	VÚPE_ČOV/Využití a zneškodnění kalu -skládkování
ZKč29	Využití a zneškodnění kalu – spalování	t sušiny	VÚPE_ČOV/Využití a zneškodnění kalu -spalování
ZKč30	Využití a zneškodnění kalu – rekultivace	t sušiny	VÚPE_ČOV/Využití a zneškodnění kalu -rekultivace
ZKč31	Využití a zneškodnění kalu – převoz do jiné ČOV ke zpracování	t sušiny	VÚPE_ČOV/Využití a zneškodnění kalu -převoz do jiné ČOV
ZK32	Pořizovací cena objektů kanalizace podle orientačních ukazatelů	tis. Kč	VÚME_KAN/pořizovací cena objektů - kanál
ZKč33	Pořizovací cena objektů ČOV podle orientačních ukazatelů	tis. Kč	VÚME_ČOV/pořizovací cena objektů - ČOV
ZKC34	18. Cena pro stočné	Kč/m ³	celkové vyúčtování všech položek výpočtu ceny /stočné
ZKC35	1. Materiál	mil. Kč	celkové vyúčtování všech položek výpočtu ceny/materiál celkem - voda odpadní - skutečnost
ZKC36	1.1 Surová voda podzemní + povrchová	mil. Kč	celkové vyúčtování všech položek výpočtu ceny/surová voda podzemní + povrchová - voda pitná - skutečnost
ZKC37	1.2 Odpadní voda PŘEDANÁ	mil. Kč	celkové vyúčtování všech položek výpočtu ceny/odpadní voda PŘEDANÁ - voda odpadní - skutečnost
ZKC38	1.3 Chemikálie	mil. Kč	celkové vyúčtování všech položek výpočtu ceny/chemikálie - voda odpadní – skutečnost
ZKC39	1.4 Ostatní materiál	mil. Kč	celkové vyúčtování všech položek výpočtu ceny/ostatní materiál - voda odpadní – skutečnost
ZKC40	2. Energie	mil. Kč	celkové vyúčtování všech položek výpočtu ceny/ energie - voda odpadní – skutečnost

Označení	Název	Jednotka	Výpočet/zdroj informace
ZKC41	2.1 Elektrická energie	mil. Kč	celkové vyúčtování všech položek výpočtu ceny/elektrická energie - voda odpadní – skutečnost
ZKC42	2.2 Ostatní energie (plyn, pevná a kapalná)	mil. Kč	celkové vyúčtování všech položek výpočtu ceny/ostatní energie - voda odpadní – skutečnost
ZKC43	3. Mzdy	mil. Kč	celkové vyúčtování všech položek výpočtu ceny/mzdy - voda odpadní – skutečnost
ZKC44	3.1 Přímé mzdy	mil. Kč	celkové vyúčtování všech položek výpočtu ceny/přímé mzdy - voda odpadní – skutečnost
ZKC45	3.2 Ostatní osobní náklady	mil. Kč	celkové vyúčtování všech položek výpočtu ceny/ostatní osobní náklady - voda odpadní - skutečnost
ZKC46	4. Ostatní přímé náklady	mil. Kč	celkové vyúčtování všech položek výpočtu ceny/Ostatní přímé náklady - voda odpadní - skutečnost
ZKC47	4.1 Odpisy	mil. Kč	celkové vyúčtování všech položek výpočtu ceny/Odpisy - voda odpadní - skutečnost
ZKC48	4.2 Opravy infrastrukturního majetku	mil. Kč	celkové vyúčtování všech položek výpočtu ceny/opravy infrastrukturního majetku - voda odpadní - skutečnost
ZKC49	4.3 Nájem infrastrukturního majetku	mil. Kč	celkové vyúčtování všech položek výpočtu ceny/nájem infrastrukturního majetku - voda odpadní - skutečnost
ZKC50	4.4 Prostředky obnovy infrastrukturního majetku	mil. Kč	celkové vyúčtování všech položek výpočtu ceny/prostředky obnovy infrastrukturního majetku - voda odpadní - skutečnost
ZKC51	5.1 Poplatky za vypouštění odpadních vod	mil. Kč	celkové vyúčtování všech položek výpočtu ceny//poplatky za vypouštění odpadních vod
ZKC52	5.2 Ostatní provozní náklady externí	mil. Kč	celkové vyúčtování všech položek výpočtu ceny/ostatní provozní náklady externí - voda odpadní - skutečnost
ZKC53	5.3 Ostatní provozní náklady ve vlastní režii	mil. Kč	celkové vyúčtování všech položek výpočtu ceny/ostatní provozní náklady ve vlastní režii - voda odpadní - skutečnost
ZKC54	10. Úplné vlastní náklady	mil. Kč	celkové vyúčtování všech položek výpočtu ceny/úplné vlastní náklady
ZKC55	A. Hodnota souvisejícího infrastrukturního majetku podle VÚME	mil. Kč	celkové vyúčtování všech položek výpočtu ceny/hodnota souvisejícího infrastrukturního majetku podle VÚME
ZKC56	C. Počet pracovníků	osob	celkové vyúčtování všech položek výpočtu ceny/počet pracovníků - voda odpadní - skutečnost
ZKC57	J. Pitná nebo odpadní voda převzatá	mil. m ³	celkové vyúčtování všech položek výpočtu ceny /Pitná nebo odpadní voda převzatá
ZKC58	K. Pitná nebo odpadní voda předaná	mil. m ³	celkové vyúčtování všech položek výpočtu ceny /Pitná nebo odpadní voda předaná
ZKC59	F. Vypouštěné odpadní vody do stokové sítě - bez vod srážkových	mil. m ³	celkové vyúčtování všech položek výpočtu ceny/Vypouštěné odpadní vody do stokové sítě - bez vod srážkových – používaná pro ukazatele vycházející z hodnot porovnání
ZKC60	H. Voda srážková fakturovaná	mil. m ³	celkové vyúčtování všech položek výpočtu ceny/Vypouštěné srážkové odpadní vody do stokové sítě
ZKC61	11. Jednotkové náklady	Kč/m ³	celkové vyúčtování všech položek výpočtu ceny/úplné vlastní náklady
ZKC62	13. Kalkulační zisk	mil. Kč	celkové vyúčtování všech položek výpočtu ceny/Kalkulační zisk - voda odpadní - skutečnost
ZKC63	14. Podíl zisku na úplných vlastních nákladech	%	celkové vyúčtování všech položek výpočtu ceny/podíl z úplných vlastních nákladů - voda odpadní - skutečnost
ZKC64	15. Podíl ze zisku na rozvoj a obnovu VIM	mil. Kč	celkové vyúčtování všech položek výpočtu ceny/z kalkulačního zisku na rozvoj a obnovu infrastruktury - voda odpadní - skutečnost
ZKC65	20. Prostředky obnovy – tvorba celkem od roku 2009	mil. Kč	celkové vyúčtování všech položek výpočtu ceny/prostředky obnovy infrastrukturního majetku – Tvorba celkem od roku 2009
ZKC66	20. Prostředky obnovy – čerpání celkem od roku 2009	mil. Kč	celkové vyúčtování všech položek výpočtu ceny/prostředky obnovy infrastrukturního majetku – Čerpání celkem od roku 2009
ZKC67	20. Prostředky obnovy – tvorba v daném roce	mil. Kč	celkové vyúčtování všech položek výpočtu ceny/prostředky obnovy infrastrukturního majetku – Tvorba za rok XXXX Kan.
ZKC68	20. Prostředky obnovy – čerpání v daném roce	mil. Kč	celkové vyúčtování všech položek výpočtu ceny/prostředky obnovy infrastrukturního majetku – Čerpání za rok XXXX Kan.
DK69	Hustota přípojek	ks/km	ZK05/ZK04
Výkonnostní ukazatele			
Výrobní			
KV00	Množství fakturované odpadní vody včetně vod srážkových	mil. m ³	ZKC59+ZKC60
KV01	Počet připojených obyvatel na 1 přípojku	obyv./příp.	ZK01/ZK05
KV02	Počet připojených obyvatel na 1 km sítě	obyv./km	ZK01/ZK04
KV03	Vypouštěné odpadní vody včetně vod srážkových na 1 připojeného obyvatele	m ³ /obyv.	1000000*KV00/ZK01
KV04	Vypouštěné odpadní vody včetně vod srážkových na 1 kanalizační přípojku	m ³ /příp.	1000000*KV00/ZK05
KV05	Vypouštěné odpadní vody včetně vod srážkových na 1 km kanalizační stoky	m ³ /km	1000000*KV00/ZK04
KV06	Čištěné odpadní vody celkem (včetně srážkových a balastních) na 1 přípojku	m ³ /příp.	1000*ZK09/ZK05

Označení	Název	Jednotka	Výpočet/zdroj informace
KV07	Čištěné odpadní vody celkem (včetně srážkových a balastních) na 1 km kanalizační stoky	m ³ /km	1000*ZK09/ZK04
KV08	Podíl vyčištěných odpadních na celkem vyprodukovaných OV	%	100*ZK09/(ZK09+ZK08)
KV09	Odpadní voda vedoucí na VV na 1 připojeného obyvatele na VV	tis. m ³ /os.	ZK08/ZK03
KV10	Podíl nevyhovujících vzorků z kanalizace	%	100*ZK12/ZK11
KV11	Podíl nevyhovujících vzorků vypouštěných odpadních vod z ČOV	%	100*ZKč25/ZKč24
KV12	Využití kapacity ČOV	%	(ZKč15/ZKč16)*100
Obnovy majetku			
KOM00	Pořizovací cena objektů kanalizace + ČOV podle orientačních ukazatelů	tis. Kč	ZK32+ZKč33
KOM01	Počet poruch na 1 km stokové sítě	ks/km	ZK10/ZK04
KOM02	Průměrné náklady na odstranění jedné poruchy	Kč/ks	(ZK48*1000000)/ZK10
KOM03	Podíl generovaných prostředků na obnovu a rozvoj a hodnoty infrastrukturního majetku	%	100*KOM12.1 nebo KOM12.2 nebo KOM12.3/KOM00
KOM04	Podíl čerpaných prostředků z plánu financování obnovy v roce x a hodnoty infrastrukturního majetku	%	(ZKC68*1000/KOM00)*100
KOM05	Podíl čerpaných a vytvořených prostředků na obnovu v roce x	%	(ZKC68/ZKC67)*100
KOM06	Podíl čerpaných a vytvořených prostředků na obnovu celkem	%	(ZKC66/ZKC65)*100
KOM09	Podíl odpisů a hodnoty VIM podle orientačních ukazatelů	%	(1000*ZKC47/KOM00)*100
KOM10	Procento akumulace prostředků obnovy VIM	%	100*KOM00/(90*ZK32+40*ZKč33)
KOM11	Výše minimálních prostředků obnovy VIM	tis. Kč	KOM00*(KOM10/100)
KOM12.1	Výše prostředků obnovy VIM - oddílný model	tis. Kč	(ZKC49+ZKC48+(když(ZKC62<0;0;KDYŽ(ZKC62<ZKC64;ZKC62;ZKC64))))*1000
KOM12.2	Výše prostředků obnovy VIM - smíšený model smíšený model nebo servisní smlouva v oddílném modelu	tis. Kč	(ZKC47+ZKC50+ZKC48+(když(ZKC62<0;ZKC62;KDYŽ(ZKC62<ZKC64;ZKC62;ZKC64))))*1000
KOM12.3	Výše prostředků obnovy VIM - kombinovaný model	tis. Kč	(ZKC47+ZKC50+ZKC48+ZKC49+(když(ZKC62<0;ZKC62;KDYŽ(ZKC62<ZKC64;ZKC62;ZKC64))))*1000
KOM13	Chybějící prostředky obnovy VIM (do minima KOM11)	tis. Kč	když((KOM11-(KOM12.1 nebo KOM12.2 nebo KOM12.3))<0;0;KOM11-(KOM12.1 nebo KOM12.2 nebo KOM12.3))
KOM14	Chybějící prostředky obnovy VIM (do minima KOM11) na 1m ³ odpadní fakturované vody vč. vody srážkové	Kč/m ³	KOM13/(KV00*1000)
KOM15	Průměrná roční tvorba prostředků od roku 2009 dle ř. 20	tis. Kč	1000*(ZKC65/POČET ROKŮ OD 2009)
KOM16	Chybějící prostředky obnovy VIM dle průměrné roční tvorby prostředků od roku 2009 z ř. 20 (do minima KOM11)	tis. Kč	když(KOM11<KOM15;0;KOM11-KOM15)
KOM17	Chybějící prostředky obnovy VIM dle průměrné roční tvorby prostředků od roku 2009 z ř. 20 (do minima KOM11) na 1m ³ odpadní fakturované vody vč. vody srážkové	Kč/m ³	KOM16/(KV00*1000)
KOM18	Hodnota infrastrukturního majetku na 1m ³ odpadní fakturované vody vč. vody srážkové	Kč/m ³	KOM00/(KV00*1000)
Personální			
KP01	Vypouštěné odpadní vody včetně srážkových na 1 pracovníka společnosti	tis. m ³ /prac.	1000*KV00/ZKC56
KP02	Čištěné odpadní vody na ČOV na 1 pracovníka společnosti	tis. m ³ /prac.	ZKč17/ZKC56
KP03	Počet připojených obyvatel na 1 pracovníka společnosti	obyv./prac.	ZK01/ZKC56
KP04	Počet obyvatel připojených na ČOV na 1 pracovníka	obyv./prac.	ZKč13/ZKC56
KP05	Počet pracovníků na 1000 přípojek	prac./1000přip.	1000*ZKC56/ZK05

Označení	Název	Jednotka	Výpočet/zdroj informace
KP06	Počet pracovníků na 100 km kanalizační stoky	prac./100km	100*ZKC56/ZK04
KP07	Mzdové náklady na 1 m ³ odpadní vody (včetně srážkových a balastních)	Kč/m ³	ZKC43/KV00
Ekonomické			
KE00	Stočné celkem	tis. Kč	ZKC34*(KV00*1000)
KE01	Stočné celkem na 1 pracovníka	Kč/prac.	1000*KE00/ZKC56
KE02	Stočné celkem na 1 km kanalizační stoky	Kč/km	1000*KE00/ZK04
KE03	Podíl kalkulačního zisku k rozdělení na ÚVN (bez části na rozvoj a obnovu)	%	100*(ZKC62-ZKC64)/ZKC54
KE04	Podíl kalkulačního zisku na stočném celkem	%	100*(1000*ZKC62)/KE00
KE05	Jednotkový kalkulační zisk	Kč/m ³	ZKC62/KV00
KE06	Nájem k hodnotě infrastrukturního majetku	%	(1000*ZKC49/KOM00)*100
KE07	Hodnota infrastrukturního majetku na 1 připojeného obyvatele	tis. Kč/obyv.	KOM00/ZK01
KE08	Dorovnání záporného zisku na 1m ³ odpadní fakturované vody vč. vody srážkové	Kč/m ³	když(ZKC62<0;ZKC62/KV00);0)
KE09	Teoretická cena pro stočné při pokrytí prostředků obnovy a nulovém zisku - oddílný model	Kč/m ³	(ZKC54+když((KOM11/1000)<(ZKC48+ZKC49);0;((KOM11/1000)-(ZKC48+ZKC49))))/KV00
KE10	Teoretická cena pro stočné při pokrytí prostředků obnovy a nulovém zisku - smíšený model nebo servisní smlouva v oddílném modelu	Kč/m ³	(ZKC54+když((KOM11/1000)<(ZKC47+ZKC48+ZKC50);0;(KOM11/1000)-(ZKC47+ZKC48+ZKC50))))/KV00
KE11	Teoretická cena pro stočné při pokrytí prostředků obnovy a nulovém zisku - kombinovaný model	Kč/m ³	(ZKC54+když((KOM11/1000)<(ZKC47+ZKC48+ZKC49+ZKC50);0;(KOM11/1000)-(ZKC47+ZKC48+ZKC49+ZKC50))))/KV00
OKF	Operační koeficient	-	KE00/(ZKC54*1000+KOM13)
Jednotkové			
KJ01	1. Materiál na 1 m ³ odpadní vody (včetně srážkových a balastních)	Kč/m ³	ZKC35/KV00
KJ02	1.1 Surová voda podzemní + povrchová na 1 m ³ odpadní vody (včetně srážkových a balastních)	Kč/m ³	ZKC36/KV00
KJ03	1.2 Odpadní voda PŘEDANÁ na 1 m ³ odpadní vody (včetně srážkových a balastních)	Kč/m ³	ZKC37/KV00
KJ04	1.3 Chemikálie na 1 m ³ odpadní vody (včetně srážkových a balastních)	Kč/m ³	ZKC38/KV00
KJ05	1.4 Ostatní materiál na 1 m ³ odpadní vody (včetně srážkových a balastních)	Kč/m ³	ZKC39/KV00
KJ06	2. Energie na 1 m ³ odpadní vody (včetně srážkových a balastních)	Kč/m ³	ZKC40/KV00
KJ07	2.1 Elektrická energie na 1 m ³ odpadní vody (včetně srážkových a balastních)	Kč/m ³	ZKC41/KV00
KJ08	2.2 Ostatní energie (plyn, pevná a kapalná) na 1 m ³ odpadní vody (včetně srážkových a balastních)	Kč/m ³	ZKC42/KV00
KJ09	3. Mzdy na 1 m ³ odpadní vody (včetně srážkových a balastních)	Kč/m ³	ZKC43/KV00
KJ10	3.1 Přímé mzdy na 1 m ³ odpadní vody (včetně srážkových a balastních)	Kč/m ³	ZKC44/KV00
KJ11	3.2 Ostatní osobní náklady na 1 m ³ odpadní vody (včetně srážkových a balastních)	Kč/m ³	ZKC45/KV00
KJ12	4. Ostatní přímé náklady na 1 m ³ odpadní vody (včetně srážkových a balastních)	Kč/m ³	ZKC46/KV00
KJ13	4.1 Odpisy na 1 m ³ odpadní vody (včetně srážkových a balastních)	Kč/m ³	ZKC47/KV00
KJ14	4.2 Opravy infrastrukturního majetku na 1 m ³ odpadní vody (včetně srážkových a balastních)	Kč/m ³	ZKC48/KV00
KJ15	4.3 Nájem infrastrukturního majetku na 1 m ³ odpadní vody (včetně srážkových a balastních)	Kč/m ³	ZKC49/KV00

Označení	Název	Jednotka	Výpočet/zdroj informace
KJ16	4.4 Prostředky obnovy infrastrukturního majetku na 1 m ³ odpadní vody (včetně srážkových a balastních)	Kč/m ³	ZKC50/KV00
KJ17	5.1 Poplatky za vypouštění odpadních vod na 1 m ³ odpadní vody (včetně srážkových a balastních)	Kč/m ³	ZKC51/KV00
KJ18	5.2 Ostatní provozní náklady externí na 1 m ³ odpadní vody (včetně srážkových a balastních)	Kč/m ³	ZKC52/KV00
KJ19	5.3 Ostatní provozní náklady ve vlastní režii na 1 m ³ odpadní vody (včetně srážkových a balastních)	Kč/m ³	ZKC53/KV00

7. Seznam vyřazených subjektů z benchmarkingu vlastnických subjektů

7.1 Vodovod – vyřazená Porovnání

Seřazeno abecedně dle provozovatele.

Vlastník a IČO	Provozovatel a IČO	Pro Místo	Důvod vyřazení
HIA, a.s. 25645129	1. SČV, a.s. 47549793	Nupaky	zahrnuje IČPE, které není ve VÚPE
AGRIMA DRAŽENOV a. s. 00115436	AGRIMA DRAŽENOV a.s. 00115436	AGRIMA DRAŽENOV - Draženov_zdroje + ÚV	zahrnuje IČPE, které není ve VÚPE
Obec Skalička 00365432	AQUATIC, spol. s r.o. 60737832	Skalička	zahrnuje IČPE, které není ve VÚPE
ČEPRO, a.s. 60193531	ČEPRO, a.s. 60193531	Hněvice	zahrnuje IČPE, které není ve VÚPE
STING CZ s.r.o. 25163302	ČEVAK a.s. 60849657	STING CZ s.r.o.	zahrnuje IČPE, které není ve VÚPE
ČEZ Energetické služby, s.r.o. 27804721	ČEZ Energetické služby, s.r.o. 27804721	Ostrava	v Porovnání není uvedeno IČPE vodovodu
Městys Běhařovice 00292478	D + V STAVOS s.r.o. 46967044	Běhařovice	zahrnuje IČPE, které není ve VÚPE
Dobrovolný svazek obcí Jaroměřsko 75082233; Jaroslav Rubáček 00000000	Dobrovolný svazek obcí Jaroměřsko 75082233	Obce v působnosti DSO	zahrnuje IČPE, které není ve VÚPE
EkoRašelina s. r. o. 28103785	EkoRašelina s. r. o. 28103785	Nové Hutě	zahrnuje IČPE, které není ve VÚPE
Praha 15 00231355	EKOSYSTEM spol. s r.o. 44851804	Horní Měcholupy	zahrnuje IČPE, které není ve VÚPE
FOWA Batelov, s.r.o. 49967622	FOWA Batelov, s.r.o. 49967622	Batelov	zahrnuje IČPE, které není ve VÚPE
Obec Kornatice 18243631	Ing. Jan Šmolík 71992073	obec Kornatice	zahrnuje IČPE, které není ve VÚPE
Obec Trokavec 18244122	Ing. Jan Šmolík 71992073	Obec Trokavec	zahrnuje IČPE, které není ve VÚPE
Obec Dolany 00298808	INSTA CZ s.r.o. 25374311	Vodovod Véska a Pohořany	zahrnuje IČPE, které není ve VÚPE
Obec Velemín 00264601	IP Projekt a.s. 25442015	Velemín	zahrnuje IČPE, které není ve VÚPE
Jihočeský vodárenský svaz 49021117	Jihočeský vodárenský svaz 49021117	Carthamus a.s.	v Porovnání není uvedeno IČPE vodovodu
Jihočeský vodárenský svaz 49021117	Jihočeský vodárenský svaz 49021117	ČEZ a.s. ETE	v Porovnání není uvedeno IČPE vodovodu
Obec Nezdice 00573370	KANALIZACE A VODOVODY Starý Plzenec, a. s. 61778079	Nezdice	v Porovnání není uvedeno IČPE vodovodu
Město Hradec nad Moravicí 00300144	Město Hradec nad Moravicí 00300144	Filipovice, Žimrovice	zahrnuje IČPE, které není ve VÚPE
Město Kašperské Hory 00255645	Město Kašperské Hory 00255645	Kašperské Hory	zahrnuje IČPE, které není ve VÚPE
Město Klobouky u Brna 00283258	Město Klobouky U Brna 00283258	KLOBOUKY U BRNA	zahrnuje IČPE, které není ve VÚPE
Město Krásno 00573167	Město Krásno 00573167	Krásno	zahrnuje IČPE, které není ve VÚPE
Město Moravský Beroun 00296244	Město Moravský Beroun 00296244	Nové Valteřice	Extrémně malé množství odpadní vody
Město Rožmitál pod Třemšínem 00243221	Město Rožmitál Pod Třemšínem 00243221	Rožmitál pod Třemšínem	zahrnuje IČPE, které není ve VÚPE
Město Vidnava 00303585;	Město Vidnava 00303585	Vidnava	zahrnuje IČME, které není ve VÚME
Město Žulová 00303682	Město Žulová 00303682	vodovod a kanalizace Žulová	zahrnuje IČPE, které není ve VÚPE
Městys Bobrová 00293971	Městys Bobrová 00293971	Bobrová	zahrnuje IČPE, které není ve VÚPE
Městys Brankovice 00291668	Městys Brankovice 00291668	Brankovice	zahrnuje IČPE, které není ve VÚPE
Městys Cerhenice 00235300	Městys Cerhenice 00235300	Vodovod Cerhenice	zahrnuje IČPE, které není ve VÚPE
Městys Deblín 00281697	Městys Deblín 00281697	Deblín	zahrnuje IČPE, které není ve VÚPE
Městys Dolní Cerekev 00285765	Městys Dolní Cerekev 00285765	Dolní Cerekev - Spělov	zahrnuje IČPE, které není ve VÚPE
Městys Lukavec 00248606	Městys Lukavec 00248606	Lukavec	zahrnuje IČPE, které není ve VÚPE
Městys Maršovice 00232181	Městys Maršovice 00232181	Maršovice	v Porovnání není uvedeno IČPE vodovodu
Městys Maršovice 00232181	Městys Maršovice 00232181	Zderadice	v Porovnání není uvedeno IČPE vodovodu

Vlastník a IČO	Provozovatel a IČO	Pro Místo	Důvod vyřazení
Městys Ostrov nad Oslavou 00295035	Městys Ostrov nad Oslavou 00295035	Vodovod a ČOV a kanalizace Ostrov nad Oslavou	zahrnuje IČPE, které není ve VÚPE
Svazek Obcí Osvětimansko 62830481	Městys Osvětimany 00291218	Osvětimany	zahrnuje IČPE, které není ve VÚPE
Městys Štoky 00268356	Městys Štoky 00268356	Štoky	zahrnuje IČPE, které není ve VÚPE
Břetislav Michlovský 12545261	Michlovský - protlaký, a.s. 27704262	Salaš	zahrnuje IČPE, které není ve VÚPE
Obec Košariska 00491845	Miroslav Franek 12090506	Sobuloky	zahrnuje IČPE, které není ve VÚPE
Dubická zemědělská a.s. 25833774	N-systémy s.r.o. 48393193	Dubická zemědělská a.s. (DZ)	zahrnuje IČPE, které není ve VÚPE
Obec Bačalky 60114525	Obec Bačalky 60114525	Báčalky	zahrnuje IČPE, které není ve VÚPE
Obec Baliny 00842401	Obec Baliny 00842401	Baliny	zahrnuje IČPE, které není ve VÚPE
Obec Bantice 00600113	Obec Bantice 00600113	Bantice	zahrnuje IČPE, které není ve VÚPE
Obec Bílá Voda 00302341	Obec Bílá Voda 00302341	Bílá Voda	zahrnuje IČPE, které není ve VÚPE
Obec Bohdalín 00515981	Obec Bohdalín 00515981	Bohdalín	zahrnuje IČPE, které není ve VÚPE
Obec Bohutín 00302392	Obec Bohutín 00302392	Bohutín	zahrnuje IČPE, které není ve VÚPE
Obec Bordovice 00600687	Obec Bordovice 00600687	Bordovice	zahrnuje IČPE, které není ve VÚPE
Obec Bošice 00250350	Obec Bošice 00250350	Bošice, Budilov	zahrnuje IČPE, které není ve VÚPE
Obec Buk 00582981	Obec Buk 00582981	vodovod Buk	zahrnuje IČPE, které není ve VÚPE
Obec Býkovice 00600644	Obec Býkovice 00600644	Býkovice	zahrnuje IČPE, které není ve VÚPE
Obec Cehnice 00251038	Obec Cehnice 00251038	Cehnice	zahrnuje IČPE, které není ve VÚPE
Obec Cerekvička-Rosice 42634644	Obec Cerekvička-Rosice 42634644	Cerekvička-Rosice	zahrnuje IČPE, které není ve VÚPE
Obec Čelechovice 00636185	Obec Čelechovice 00636185	Čelechovice	zahrnuje IČPE, které není ve VÚPE
Obec Černíkov 00253286	Obec Černíkov 00253286	Černíkov	zahrnuje IČPE, které není ve VÚPE
Obec Číhalín 00376795	Obec Číhalín 00376795	Číhalín	zahrnuje IČPE, které není ve VÚPE
Obec Číhošť 00267295	Obec Číhošť 00267295	Číhošť	zahrnuje IČPE, které není ve VÚPE
Obec Dědová 00269964	Obec Dědová 00269964	Dědová	v Porovnání není uvedeno IČPE vodovodu
Obec Dětenice 00271471	Obec Dětenice 00271471	Dětenice	zahrnuje IČPE, které není ve VÚPE
Obec Dírná 00252166	Obec Dírná 00252166	Dírná a Lžín	zahrnuje IČPE, které není ve VÚPE
Obec Dolany 00255424	Obec Dolany 00255424	Dolany	v Porovnání není uvedeno IČPE vodovodu
Obec Dolní Morava 00580911	Obec Dolní Morava 00580911	Dolní Morava, Velká Morava	zahrnuje IČPE, které není ve VÚPE
Obec Doloplazy 00534927	Obec Doloplazy 00534927	Doloplazy	zahrnuje IČPE, které není ve VÚPE
Domanín 00284866	Obec Domanín 00284866	Domanín	zahrnuje IČPE, které není ve VÚPE
Obec Dvorce 00373672	Obec Dvorce 00373672	Dvorce	zahrnuje IČPE, které není ve VÚPE
Obec Hodice 00285862	Obec Hodice 00285862	Obecní vodovod obce Hodice	zahrnuje IČPE, které není ve VÚPE
Obec Hojanovice 00248151	Obec Hojanovice 00248151	Hojanovice	zahrnuje IČPE, které není ve VÚPE
Obec Horní Dubenky 00285889	Obec Horní Dubenky 00285889	Horní Dubenky	zahrnuje IČPE, které není ve VÚPE
Obec Horní Heřmanice 00278904	Obec Horní Heřmanice 00278904	Horní Heřmanice	zahrnuje IČPE, které není ve VÚPE
Obec Horní Loučky 00599395	Obec Horní Loučky 00599395	Horní Loučky	zahrnuje IČPE, které není ve VÚPE
Obec Horní Radslavice 00599409	Obec Horní Radslavice 00599409	Horní Radslavice	zahrnuje IČPE, které není ve VÚPE
Obec Hořepník 00248215	Obec Hořepník 00248215	Hořepník, Březina	zahrnuje IČPE, které není ve VÚPE
Obec Hošťálková 00303798	Obec Hošťálková 00303798	Hošťálková	zahrnuje IČPE, které není ve VÚPE
Obec Hradištko 00241245	Obec Hradištko 00241245	Hradištko	zahrnuje IČPE, které není ve VÚPE
Obec Hroznová Lhota 00284912	Obec Hroznová Lhota 00284912	Hroznová Lhota	zahrnuje IČPE, které není ve VÚPE
Obec Chotěvice 00277924	Obec Chotěvice 00277924	Chotěvice	zahrnuje IČPE, které není ve VÚPE
Obec Jamné 00285960	Obec Jamné 00285960	Jamné	zahrnuje IČPE, které není ve VÚPE
Obec Janův Důl 00831395	Obec Janův Důl 00831395	Janův Důl	zahrnuje IČPE, které není ve VÚPE
Obec Jarošov 00276766	Obec Jarošov 00276766	Jarošov	zahrnuje IČPE, které není ve VÚPE
Právnícká osoba 00377562	Obec Jasenice 00377562	Jasenice	zahrnuje IČPE, které není ve VÚPE
Obec Jesenný 00275786	Obec Jesenný 00275786	Jesenný	zahrnuje IČPE, které není ve VÚPE
Obec Kaliště 00248363	Obec Kaliště 00248363	Kaliště	zahrnuje IČPE, které není ve VÚPE
Obec Kamenná 00373761	Obec Kamenná 00373761	Kamenná	zahrnuje IČPE, které není ve VÚPE
Obec Kobeřice 00300241	Obec Kobeřice 00300241	Kobeřice	zahrnuje IČPE, které není ve VÚPE
Obec Kondrac 00232009	Obec Kondrac 00232009	Kondrac	zahrnuje IČPE, které není ve VÚPE
Obec Korytná 00291030	Obec Korytná 00291030	obec Korytná	v Porovnání není uvedeno IČPE vodovodu
Obec Krompach 00673421	Obec Krompach 00673421	Krompach	zahrnuje IČPE, které není ve VÚPE

Vlastník a IČO	Provozovatel a IČO	Pro Místo	Důvod vyřazení
Obec Křelovice 00248487	Obec Křelovice 00248487	Křelovice	zahrnuje IČPE, které není ve VÚPE
Obec Kunemil 00579912	Obec Kunemil 00579912	Kunemil	zahrnuje IČPE, které není ve VÚPE
Obec Kyjovice 00534722	Obec Kyjovice 00534722	Vodovod a kanalizace Kyjovice	zahrnuje IČPE, které není ve VÚPE
Obec Ledce 00258032	Obec Ledce 00258032	Vodovod Ledce	zahrnuje IČPE, které není ve VÚPE
Obec Lhotka 00373800	Obec Lhotka 00373800	Lhotka	v Porovnání není uvedeno IČPE vodovodu
Obec Lhotka U Radnic 00573931	Obec Lhotka U Radnic 00573931	Lhotka u Radnic	zahrnuje IČPE, které není ve VÚPE
Obec Lipovice 00583065	Obec Lipovice 00583065	Konopiště, Lipovice	zahrnuje IČPE, které není ve VÚPE
Obec Líšnice 00636002	Obec Líšnice 00636002	Líšnice. Vyšehorky	zahrnuje IČPE, které není ve VÚPE
Obec Loučim 00572624	Obec Loučim 00572624	Loučim	zahrnuje IČPE, které není ve VÚPE
Obec Ludvíkov 00576131	Obec Ludvíkov 00576131	Ludvíkov	zahrnuje IČPE, které není ve VÚPE
Obec Luká 00299171	Obec Luká 00299171	obec Luká	zahrnuje IČPE, které není ve VÚPE
Obec Mackovice 00636851	Obec Mackovice 00636851	Mackovice	zahrnuje IČPE, které není ve VÚPE
Obec Mešno 18243673	Obec Mešno 18243673	obec Mešno	zahrnuje IČPE, které není ve VÚPE
Obec Mikulčice 00285102	Obec Mikulčice 00285102	Mikulčice	zahrnuje IČPE, které není ve VÚPE
Obec Mikulov 00266485	Obec Mikulov 00266485	Mikulov	v Porovnání není uvedeno IČPE vodovodu
Obec Miličín 00232238	Obec Miličín 00232238	Prameniště Nasavrky	zahrnuje IČPE, které není ve VÚPE
Obec Modrava 00573418	Obec Modrava 00573418	Modrava	zahrnuje IČPE, které není ve VÚPE
Obec Moravec 00294829	Obec Moravec 00294829	Moravec	zahrnuje IČPE, které není ve VÚPE
Obec Němčice 00279277	Obec Němčice 00279277	Němčice	zahrnuje IČPE, které není ve VÚPE
Obec Nová Pláň 00852759	Obec Nová Pláň 00852759	Nová Pláň	zahrnuje IČPE, které není ve VÚPE
Obec Nová Ves 00475491	Obec Nová Ves 00475491	Nová Ves	zahrnuje IČPE, které není ve VÚPE
Obec Nová Ves Nad Popelkou 00275948	Obec Nová Ves Nad Popelkou 00275948	Nová Ves nad Popelkou	zahrnuje IČME, které není ve VÚME
Obec Nyklovice 00489476	Obec Nyklovice 00599646	Nyklovice	zahrnuje IČPE, které není ve VÚPE
Obec Odřepsy 00239518	Obec Odřepsy 00239518	Odřepsy	zahrnuje IČPE, které není ve VÚPE
Obec Okrouhlice 00267953	Obec Okrouhlice 00267953	OKR	zahrnuje IČPE, které není ve VÚPE
Obec Okrouhlo 00241504	Obec Okrouhlo 00241504	obec Okrouhlo	zahrnuje IČPE, které není ve VÚPE
Obec Osečnice 00275212	Obec Osečnice 00275212	OSEČNICE	zahrnuje IČPE, které není ve VÚPE
Obec Oslov 00249955	Obec Oslov 00249955	Oslov	zahrnuje IČPE, které není ve VÚPE
Obec Ostrov 00580007	Obec Ostrov 00580007	Ostrov	zahrnuje IČPE, které není ve VÚPE
Obec Paseky Nad Jizerou 00580791	Obec Paseky Nad Jizerou 00580791	Paseky nad Jizerou	zahrnuje IČPE, které není ve VÚPE
Obec Pavlov 00303135	Obec Pavlov 00303135	Pavlov - vodovod Radnice	zahrnuje IČPE, které není ve VÚPE
Obec Pavlov 00303135	Obec Pavlov 00303135	Pavlov - vodovod Zavadilka	zahrnuje IČPE, které není ve VÚPE
Obec Perálec 00270661	Obec Perálec 00270661	PERÁLEC	zahrnuje IČPE, které není ve VÚPE
Obec Petrovice U Sušice 00255971	Obec Petrovice U Sušice 00255971	Petrovice u Sušice	zahrnuje IČPE, které není ve VÚPE
Obec Pikárec 00599671	Obec Pikárec 00599671	Pikárec	zahrnuje IČPE, které není ve VÚPE
Obec Píšť 00300560	Obec Píšť 00300560	Píšť	zahrnuje IČPE, které není ve VÚPE
Obec Postřelmov 00303232	Obec Postřelmov 00303232	Postřelmov	zahrnuje IČPE, které není ve VÚPE
Obec Práče 00293385	Obec Práče 00293385	Práče	zahrnuje IČPE, které není ve VÚPE
Obec Prosetín 00295167	Obec Prosetín 00295167	Prosetín	zahrnuje IČPE, které není ve VÚPE
Obec Prštice 00282405	Obec Prštice 00282405	Prštice	zahrnuje IČPE, které není ve VÚPE
Obec Přemyslovce 00288683	Obec Přemyslovce 00288683	Přemyslovce	zahrnuje IČPE, které není ve VÚPE
Obec Přeskače 00636959	Obec Přeskače 00636959	Přeskače	zahrnuje IČPE, které není ve VÚPE
Obec Příseka 00268119	Obec Příseka 00268119	Příseka	zahrnuje IČPE, které není ve VÚPE
Obec neuveden	Obec Rabyň 00244287	Pustověty	zahrnuje IČPE, které není ve VÚPE
Obec Radim 00235661	Obec Radim 00235661	Radim	zahrnuje IČPE, které není ve VÚPE
Obec Raná 00270814	Obec Raná 00270814	Raná	zahrnuje IČPE, které není ve VÚPE
Obec Rašovice 00292265	Obec Rašovice 00292265	Rašovice	zahrnuje IČPE, které není ve VÚPE
Obec Skřípov 00300659	Obec Skřípov 00300659	Vodovod a kanalizace Skřípov	zahrnuje IČPE, které není ve VÚPE
Obec Slaná 00276138	Obec Slaná 00276138	Slaná	zahrnuje IČPE, které není ve VÚPE
Obec Smilkov 00232688	Obec Smilkov 00232688	Smilkov	zahrnuje IČPE, které není ve VÚPE
Obec Smrk 00378623;	Obec Smrk 00378623	Smrk	zahrnuje IČPE, které není ve VÚPE a IČME, které není ve VÚME
Obec Soutice 00875813	Obec Soutice 00875813	Soutice	zahrnuje IČPE, které není ve VÚPE
Obec Stáj 00543764	Obec Stáj 00543764	Stáj	v Porovnání není uvedeno IČPE vodovodu
Obec Stružinec 00276154	Obec Stružinec 00276154	vodovod Stružinec	zahrnuje IČPE, které není ve VÚPE
Obec Sulkovec 00489476	Obec Sulkovec 00489476	Sulkovec	zahrnuje IČPE, které není ve VÚPE

Vlastník a IČO	Provozovatel a IČO	Pro Místo	Důvod vyřazení
Obec Sušice 00636606	Obec Sušice 00636606	Sušice	zahrnuje IČPE, které není ve VÚPE
Obec Svěbohov 00303437	Obec Svěbohov 00303437	Svěbohov	zahrnuje IČPE, které není ve VÚPE
Obec Svojišice 00235768	Obec Sýkořice 00235768	Vodovod Svojišice	zahrnuje IČPE, které není ve VÚPE
Syrovin 00488500	Obec Syrovín 00488500	Syrovín	zahrnuje IČPE, které není ve VÚPE
Obec Šilheřovice 00300730	Obec Šilheřovice 00300730	Šilheřovice	řádková chyba v údajích
Obec Šípy 00639991	Obec Šípy 00639991	Obec Šípy	zahrnuje IČPE, které není ve VÚPE
Obec Štěpánkovice 00300756	Obec Štěpánkovice 00300756	Štěpánkovice	zahrnuje IČPE, které není ve VÚPE
Obec Šumavské Hoštice 00250732	Obec Šumavské Hoštice 00250732	Šumavské Hoštice	zahrnuje IČPE, které není ve VÚPE
Těmice 00285404	Obec Těmice 00285404	Těmice	zahrnuje IČPE, které není ve VÚPE
Obec Tisem 00508420	Obec Tisem 00508420	Obec Tisem	zahrnuje IČPE, které není ve VÚPE
Obec Trpišovice 00268381	Obec Trpišovice 00268381	Trpišovice, Koňkovice	zahrnuje IČPE, které není ve VÚPE
Obec Trstěnice 00293679	Obec Trstěnice 00293679	Trstěnice	zahrnuje IČPE, které není ve VÚPE
Obec Útušice 00257354	Obec Útušice 00257354	Útušice, Robčice	zahrnuje IČPE, které není ve VÚPE
Obec Velká Lečice 00473901	Obec Velká Lečice 00473901	Velká Lečice	zahrnuje IČPE, které není ve VÚPE
Obec Veřovice 00298531	Obec Veřovice 00298531	Veřovice	zahrnuje IČPE, které není ve VÚPE
Obec Věžná 00599921	Obec Věžná 00599921	Vodovod Věžná	zahrnuje IČPE, které není ve VÚPE
Obec Vlkov 00667269	Obec Vlkov 00667269	Vlkov	zahrnuje IČPE, které není ve VÚPE
Obec Vojtěchov 00271161; Obec Pokřikov 00270725	Obec Vojtěchov 00271161	Vojtěchov - Pokřikov	zahrnuje IČPE, které není ve VÚPE
Obec Vrdy 00236616; Obec Vinaře 00236578	Obec Vrdy 00236616	Vrdy	zahrnuje IČPE, které není ve VÚPE
Obec Všetaty 00244601	Obec Vyklantice 00244601	Všetaty	zahrnuje IČPE, které není ve VÚPE
Obec Záblatí 00250848	Obec Záblatí 00250848	Záblatí	zahrnuje IČPE, které není ve VÚPE
Obec Zálezly 00250856	Obec Zálezly 00250856	Zálezly	zahrnuje IČPE, které není ve VÚPE
Obec Zborovy 43313825	Obec Zborovy 43313825	Zborovy	v Porovnání není uvedeno IČPE vodovodu
Obec Zlatá Koruna 00246212	Obec Zlatá Koruna 00246212	Zlatá Koruna	zahrnuje IČPE, které není ve VÚPE
Obec Zvěstov 00233099	Obec Zvěstov 00233099	Vodovod Zvěstov	zahrnuje IČPE, které není ve VÚPE
Obec Zvíkovské Podhradí 00511765	Obec Zvíkovské Podhradí 00511765	Zvíkovské Podhradí	zahrnuje IČPE, které není ve VÚPE
Obec Osek 00258954; Obec Volduchy 00259217	Osecká obecní vodárenská s.r.o. 27983781	Osek-Volduchy	zahrnuje IČPE, které není ve VÚPE
Obec Osek 00258954	Osecká obecní vodárenská s.r.o. 27983781	Vitinka	zahrnuje IČPE, které není ve VÚPE
Obec Brniřov 00572608	P R A V E S, spol. s r.o. 18230547	Brniřov	zahrnuje IČPE, které není ve VÚPE
Obec Otov 00572268	P R A V E S, spol. s r.o. 18230547	Otov	zahrnuje IČPE, které není ve VÚPE
Obec Rybník 00253707	P R A V E S, spol. s r.o. 18230547	RYBNÍK (>pv)	zahrnuje IČPE, které není ve VÚPE
Panorama real s.r.o. 25825054	Panorama real s.r.o. 25825054	43 RD Tichá na Moravě	Extremně malé množství odpadní vody; zahrnuje IČPE, které není ve VÚPE
Obec Chrástany 00235407	Pavel Solčanský - VODOVODY A KANALIZACE 66497272	Chrástany	zahrnuje IČPE, které není ve VÚPE
Obec Čížkrajice 00581674	Radouňská vodohospodářská společnost, a.s. 26061015	Obec Čížkrajice	zahrnuje IČPE, které není ve VÚPE
Obec Dražič 00249637	Radouňská vodohospodářská společnost, a.s. 26061015	Obec Dražič	zahrnuje IČPE, které není ve VÚPE
Obec Horní Skrýchov 00666882	Radouňská vodohospodářská společnost, a.s. 26061015	Obec Horní Skrýchov	zahrnuje IČPE, které není ve VÚPE
Obec Hrdějovice 00244961	Radouňská vodohospodářská společnost, a.s. 26061015	Obec Hrdějovice	zahrnuje IČPE, které není ve VÚPE
Sellier & Bellot a.s. 28982347	Sellier & Bellot a.s. 28982347	Vlašim	zahrnuje IČPE, které není ve VÚPE
PHL - Hotels s.r.o. 28162714	Severočeské vodovody a kanalizace, a.s. 49099451	Milovy	v Porovnání není uvedeno IČPE vodovodu
Obec Blatnice Pod Svatým Antonínkem 00284769	Služby obce Blatnice, příspěvková organizace 75156652	Obec Blatnice pod Sv. Antonínkem	zahrnuje IČPE, které není ve VÚPE
Obec Kubova Huť 00583057	Služby obce Kubova Huť s.r.o. 28114370	Kubova Huť	zahrnuje IČPE, které není ve VÚPE
Město Sedlec-Prčice 00232645	Služby Sedlec-Prčice s.r.o. 26173671	Vodovod JUSPR	zahrnuje IČPE, které není ve VÚPE
Správa inženýrských sítí s.r.o. 29135575	Správa inženýrských sítí s.r.o. 29135575	Flora- Lad.Škvrvny, K Perči, Robova ulice	zahrnuje IČPE, které není ve VÚPE
Obec Moravský Žižkov 00283371	Správa majetku obce Moravský Žižkov, příspěvková organizace 72039931	Správa majetku obce Moravský Žižkov, příspěvková organizace (IČO 72039931)	zahrnuje IČPE, které není ve VÚPE

Vlastník a IČO	Provozovatel a IČO	Pro Místo	Důvod vyřazení
Obec Vichová nad Jizerou 00276251	Stanislav Klimenta 62016202	Vichová nad Jizerou	zahrnuje IČPE, které není ve VÚPE
Město Velký Šenov 00261734	Středisko bytového a místního hospodářství města Velkého Šenova 00480517	Velký Šenov	zahrnuje IČPE, které není ve VÚPE
Svazek obcí Košťálov - Libštát 62013203	Svazek obcí Košťálov - Libštát 62013203	Košťálov - Libštát	zahrnuje IČPE, které není ve VÚPE
Obec Hrádek 00255530	Šumavské vodovody a kanalizace a.s. 25232100	vodovody Hrádek, Čermná, Tedražice	zahrnuje IČPE, které není ve VÚPE
NA KOPCI s.r.o. 03650995	TANDA - voda s.r.o. 27856534	Pustevny 1-6/2017	zahrnuje IČPE, které není ve VÚPE
Město Hostivice 00241237	Technické služby Hostivice 00875210	Hostivice	zahrnuje IČPE, které není ve VÚPE
TOMA, a.s. 18152813	TOMA, a.s. 18152813	Otrokovice- odvádění do Moravy	nelogická data
Městys Nezamyslice 00288501; Obec Dřevnovice 00547905; Obec Mořice 00288462; Městys Tištin 00288853	V.H.P. Ivanovice na Hané, s.r.o. 25595652	Skupinový vodovod Haná	zahrnuje IČPE, které není ve VÚPE
Město Mnichovice 00240478	Veřejné služby města Mnichovice 43753922	Mnichovice	zahrnuje IČPE, které není ve VÚPE
Obec Opatov 00277088	VHOS, a. s. 48172901	Opatov	zahrnuje IČPE, které není ve VÚPE
Obec Čáslavsko 00247952	VODAK Humpolec, s.r.o. 49050541	Čáslavsko, Kopaniny, Štědrovice	zahrnuje IČPE, které není ve VÚPE
Město Černovice 00248037	VODAK Humpolec, s.r.o. 49050541	Černovice, Benešov, Dobešov, Vlkosovice, Svatava, Střítež.Vackov	zahrnuje IČPE, které není ve VÚPE
Obec Dolní Kralovice 00231711	VODAK Humpolec, s.r.o. 49050541	Dolní Kralovice, Střítež	zahrnuje IČPE, které není ve VÚPE
Obec Dudín 00488623	VODAK Humpolec, s.r.o. 49050541	Dudín	zahrnuje IČPE, které není ve VÚPE
Město Humpolec 00248266	VODAK Humpolec, s.r.o. 49050541	Humpolec, Hněvkovice, Petrovice, Plačkov, Vilémov, Rozkoš, Světlice, Kletečná, Lhotka, Krasořov	zahrnuje IČPE, které není ve VÚPE
Svazek obcí PSV 69100128	VODAK Humpolec, s.r.o. 49050541	Kámen, Brná, Věžná, Eš	zahrnuje IČPE, které není ve VÚPE
Město Kamenice nad Lipou 00248380	VODAK Humpolec, s.r.o. 49050541	Kamenice n./L., Pravíkov, Gabrielka, Vodná, Antonka	zahrnuje IČPE, které není ve VÚPE
Městys Čechtice 00231550	VODAK Humpolec, s.r.o. 49050541	Nakvasovice, Dobříkovic, Zhoř	zahrnuje IČPE, které není ve VÚPE
Obec Osové 00842532	VODAK Humpolec, s.r.o. 49050541	Osové	zahrnuje IČPE, které není ve VÚPE
Město Pelhřimov 00248801	VODAK Humpolec, s.r.o. 49050541	Pelhřimov-obce-V	zahrnuje IČPE, které není ve VÚPE
Město Pelhřimov 00248801	VODAK Humpolec, s.r.o. 49050541	Pelhřimov-V	zahrnuje IČPE, které není ve VÚPE
Obec Řečice 00248991	VODAK Humpolec, s.r.o. 49050541	Řečice, Bystrá, Záběhlice, Křepiny	zahrnuje IČPE, které není ve VÚPE
Obec Samšín 00249025	VODAK Humpolec, s.r.o. 49050541	Samšín, Přáslavice	zahrnuje IČPE, které není ve VÚPE
Městys Zdislavice 00233072	VODAK Humpolec, s.r.o. 49050541	Zdislavice	zahrnuje IČPE, které není ve VÚPE
Obec Unčín 00599905	VODÁRENSKÁ AKCIOVÁ SPOLEČNOST, a.s. 49455842	vodovod Unčín	zahrnuje IČPE, které není ve VÚPE
Město Janovice nad Úhlavou 00255611	VODOSPOL s. r. o. 48365351	DEVELOP - start. spol. s r.o.	v Porovnání není uvedeno IČPE vodovodu
Vodovod Radyně a.s. 26386682	VODOSPOL s. r. o. 48365351	Hotel STELLA	zahrnuje IČPE, které není ve VÚPE
Obec Veselá 00249327	Vodotechnické služby s.r.o. 26048477	Obec Veselá	zahrnuje IČPE, které není ve VÚPE
Obec Ústrašín 00511269	Vodotechnické služby s.r.o. 26048477	Ústrašín	zahrnuje IČPE, které není ve VÚPE
Obec Kupařovice 00405493; Obec Němčičky 00488054; Vodovod - svazek obcí Pravlov, Trboušany, Němčičky, Kupařovice 70825564; Obec Pravlov 00488071; Obec Trboušany 00365726	Vodovod - svazek obcí Pravlov, Trboušany, Němčičky, Kupařovice 70825564	Vodovod PTNK	zahrnuje IČPE, které není ve VÚPE
Obec Bzová 00233188	Vodovody a kanalizace Beroun, a.s. 46356975	Obec Bzová	zahrnuje IČPE, které není ve VÚPE

Vlastník a IČO	Provozovatel a IČO	Pro Místo	Důvod vyřazení
Obec Vysoký Újezd 00234010	Vodovody a kanalizace Beroun, a.s. 46356975	Obec Vysoký Újezd	zahrnuje IČPE, které není ve VÚPE
COOP družstvo HB 00032115, Obec Bařice-Velké Těšany 00287024, Obec Bělov 00287032, Obec Brusné 00287091, Obec Břest 00287105, Město Bystřice pod Hostýnem 00287113, Obec Cetechovice 00287121, Obec Dřínov 00287156, Město Holešov 00287172, Obec Horní Lapač 00287199, Město Chopyně 00287245, Obec Kostelany 00287253, Obec Jankovice 00287288, Obec Kostelec u Holešova 00287342, Město Kroměříž 00287351, Obec Kurovice 00287377, Obec Kvasice 00287385, Obec Lechotice 00287407, Městys Litenčice 00287431, Obec Lubná 00287458, Obec Ludslavice 00287466, Obec Lutopecny 00287474, Obec Martinice 00287482, Obec Miškovice 00287491, Město Morkovice - Slížany 00287504, Obec Nová Dědina 00287555, Obec Osíčko 00287563, Obec Pacetluky 00287571, Obec Počenice - Tetětice 00287601, Obec Podhradní Lhota 00287610, Obec Prusinovice 00287644, Obec Rataje 00287679, Obec Roštění 00287687, Obec Roštín 00287695, Obec Soběsuky 00287741, Obec Střilky 00287776, Obec Střížovice 00287784, Obec Sulimov 00287792, Obec Věžky 00287865, Obec Záříčí 00287903, Obec Zborovice 00287920, Obec Zdounky 00287938, Obec Prasklice 00380849, Obec Zástřizly 00380857, Obec Karolín 00380865, Obec Chvalčov 00488895, Obec Jarohněvice 00544515, Obec Bořenovice 00544523, Obec Přilepy 00544531, Obec Rymice 00544558, Obec Hoštice 00544574, obec Němčice 00544604, ZÁHOŘÍ Rudel s.r.o. 01598562, Miroslav Zelina 19490331, Ing. Vlček Stanislav 19500812, Oldřich Zapletal 19520214, Ludmila Pospíšilová 19540523, Milan Komínek 19560711, Jaroslav Sokola 19570809, František Hrabal 19600910, Zdeňka Bakalová 19610517, Ing. Luboš Fránek 19620530, Karel Mikala 19620715, Ing. Robert Vychytil 19690215, Libor Zapletal 19711117, Radek Zapletal 19750603, Bc. Robert Dědič 19750808, Ing. Tomáš Pindák 19761108, Kateřina Marcoňová 19770230, Ing. Martin Smutek 19770517, Karel Marcoň 19780925, Ivana Šidlová 19781008, Martina Zavadilová 19790403, Robert Šidla 19791008, Ing. Pavel Krystýnek 19800619, Martin Sedlář 19810804, Robert Bakala 19820616, Stachoň Tomáš 19821014, Michal Sedlář 19821107, Vojtěch Žák 19840620, VELKOSKLAD S PLASTY s. r. o. 25305166, Realitní společnost Zvonek, s.r.o. 25343955, SBD Dolmen - družstvo 25509411, GOTTSCHOL ALCUILUX CZ, spol. s.r.o. 25577221, Stavitelství Pospíšil s.r.o. 25844610, Fornal Trading s.r.o 26229650, DENESA, s. r. o. 26299151, EUROSTRĚCHY s.r.o 26945673, VPK Reality, a. s. 27748855, Autoeden Zedník, s. r. o. 28335872, Nad Sadovou, s.r.o 29198836, DZ IMMOBILIARE, s.r.o. 29365635, PMS Reality a.s. 47676647, Obec Srbce 47922541, Obec Vrbka 47930284, Kuraray Europe Moravia s.r.o. 48911348, Vodovody a kanalizace Kroměříž, a.s. 49451871, Český telekomunikační úřad 70106975, Obec Šelešovice 70890587, Zlínský kraj 70891320, Radek Zapletal 74557017	Vodovody a kanalizace Kroměříž, a.s. 49451871	Kroměříž	zahrnuje IČPE, které není ve VÚPE
COOP družstvo HB 00032115, Obec Bařice-Velké Těšany 00287024, Obec Bělov 00287032, Obec Brusné 00287091, Obec Břest 00287105, Město Bystřice pod Hostýnem 00287113, Obec Cetechovice 00287121, Obec Dřínov 00287156, Město Holešov 00287172, Obec Horní Lapač 00287199, Město Chopyně 00287245, Obec Kostelany 00287253, Obec Jankovice 00287288, Obec Kostelec u Holešova 00287342, Město Kroměříž 00287351, Obec Kurovice 00287377, Obec Kvasice 00287385, Obec Lechotice 00287407, Městys Litenčice 00287431, Obec Lubná 00287458, Obec Ludslavice 00287466, Obec Lutopecny 00287474, Obec Martinice 00287482, Obec Miškovice 00287491, Město Morkovice - Slížany 00287504, Obec Nová Dědina 00287555, Obec Osíčko 00287563, Obec Pacetluky 00287571, Obec Počenice - Tetětice 00287601, Obec Podhradní Lhota 00287610, Obec Prusinovice 00287644, Obec Rataje 00287679, Obec Roštění 00287687, Obec Roštín 00287695, Obec Soběsuky 00287741, Obec Střilky 00287776, Obec Střížovice 00287784, Obec Sulimov 00287792, Obec Věžky 00287865, Obec Záříčí 00287903, Obec Zborovice 00287920, Obec Zdounky 00287938, Obec Prasklice 00380849, Obec Zástřizly 00380857, Obec Karolín 00380865, Obec Chvalčov 00488895, Obec Jarohněvice	Vodovody a kanalizace Kroměříž, a.s. 49451871	Kroměříž - Sladovny Soufflet ČR, a. s.	zahrnuje IČPE, které není ve VÚPE

Vlastník a IČO	Provozovatel a IČO	Pro Místo	Důvod vyřazení
00544515, Obec Bořenovice 00544523, Obec Přílepy 00544531, Obec Rymice 00544558, Obec Hoštice 00544574, obec Němčice 00544604, ZÁHOŘÍ Rudel s.r.o. 01598562, Miroslav Zelina 19490331, Ing. Vlček Stanislav 19500812, Oldřich Zapletal 19520214, Ludmila Pospíšilová 19540523, Milan Komínek 19560711, Jaroslav Sokola 19570809, František Hrabal 19600910, Zdeňka Bakalová 19610517, Ing. Luboš Fránek 19620530, Karel Mikala 19620715, Ing. Robert Vychytil 19690215, Libor Zapletal 19711117, Radek Zapletal 19750603, Bc. Robert Dědič 19750808, Ing. Tomáš Pindák 19761108, Kateřina Marcoňová 19770230, Ing. Martin Smutek 19770517, Karel Marcoň 19780925, Ivana Šidlová 19781008, Martina Zavadilová 19790403, Robert Šidla 19791008, Ing. Pavel Krystýnek 19800619, Martin Sedlář 19810804, Robert Bakala 19820616, Stachoň Tomáš 19821014, Michal Sedlář 19821107, Vojtěch Žák 19840620, VELKOSKLAD S PLASTY s. r. o. 25305166, Realitní společnost Zvonek, s.r.o. 25343955, SBD Dolmen - družstvo 25509411, GOTTSCHEG ALCUILUX CZ, spol. s r.o. 25577221, Stavitelství Pospíšil s.r.o. 25844610, Fornal Trading s.r.o 26229650, DENESA, s. r. o. 26299151, EUROSTŘECHY s.r.o 26945673, VPK Reality, a. s. 27748855, Autoeden Zedník, s. r. o. 28335872, Nad Sadovou, s.r.o 29198836, DZ IMMOBILIARE, s.r.o. 29365635, PMS Reality a.s. 47676647, Obec Srbce 47922541, Obec Vrbka 47930284, Kuraray Europe Moravia s.r.o. 48911348, Vodovody a kanalizace Kroměříž, a.s. 49451871, Český telekomunikační úřad 70106975, Obec Šelešovice 70890587, Zlínský kraj 70891320, Radek Zapletal 74557017			
Obec Seninka 00635821	Vodovody a kanalizace Vsetín, a.s. 47674652	Seninka	zahrnuje IČPE, které není ve VÚPE
Obec Hořice 00248223	VoKa - ekologické stavby, spol. s r.o. 46680331	Hořice	zahrnuje IČPE, které není ve VÚPE
Město Mladá Vožice 00252557	Vožická majetková s.r.o. 28142721	Mladá Vožice	zahrnuje IČPE, které není ve VÚPE
Zemědělské družstvo Kojčice 00111368	Zemědělské družstvo Kojčice 00111368	Kojčice	zahrnuje IČPE, které není ve VÚPE
Zemědělské obchodní družstvo Ludmírov 00155985	Zemědělské obchodní družstvo Ludmírov 00155985	Kladky	zahrnuje IČPE, které není ve VÚPE
ZEMOS Zubčice, spol. s r.o. 60825677	ZEMOS Zubčice, spol. s r.o. 60825677	Zubčice	zahrnuje IČPE, které není ve VÚPE

7.2 Kanalizace – vyřazená Porovnání

Seřazeno abecedně dle provozovatele.

Vlastník a IČO	Provozovatel a IČO	Pro Místo	Důvod vyřazení
HIA, a.s. 25645129	1. SČV, a.s. 47549793	Nupaky	zahrnuje IČPE, které není ve VÚPE
Město Říčany 00240702	1. SČV, a.s. 47549793	Říčany	zahrnuje IČPE, které není ve VÚPE
Zemědělské družstvo vlastníků Manětín 47719524	AQUAŠUMAVA s.r.o. 64832911	Manětín	v Porovnání není uvedeno IČPE kanalizace
Obec Myslovice 00573442	AQUAŠUMAVA s.r.o. 64832911	Myslovice	extrémně malé množství odpadní vody
Obec Zdiby 00241032	BMTO GROUP a.s. 49099361	Zdiby	zahrnuje IČPE, které není ve VÚPE
Bobrava, spol. s r.o. 46903089	Bobrava, spol. s r.o. 46903089	RD Bobrava	zahrnuje IČME, které není ve VÚME
STING CZ s.r.o. 25163302	ČEVAK a.s. 60849657	STING CZ s.r.o.	zahrnuje IČPE, které není ve VÚPE
Obec Fryšava pod Žákovou horou 00294284	ČISTÁ FRYŠÁVKA, příspěvková organizace 71295038	ČOV a kanalizace Fryšava	zahrnuje IČPE, které není ve VÚPE
ČOV Velička 71220925	ČOV Velička 71220925	Hroznová Lhota	zahrnuje IČPE, které není ve VÚPE
Město Dolní Kounice 00281701	DKM Moravia a.s. 25544543	Dolní Kounice, Mělčany	zahrnuje IČPE, které není ve VÚPE
Obec Jaroslavice 00292915; Dobrovolný svazek obcí Jaroslavice, Hrádek, Dyjákovice 70826412; Obec Dyjákovice 00292702	Dobrovolný svazek obcí Jaroslavice, Hrádek, Dyjákovice 70826412	Jaroslavice, Hrádek, Dyjákovice	zahrnuje IČPE, které není ve VÚPE
Obec Kornatice 18243631	Ing. Jan Šmolík 71992073	obec Kornatice	zahrnuje IČPE, které není ve VÚPE
Obec Rozdrojovice 00282499	JAN BENEŠ 11475315	obec Rozdrojovice	zahrnuje IČPE, které není ve VÚPE
obec Rybníček 48838756	JAN BENEŠ 11475315	obec Rybníček	zahrnuje IČPE, které není ve VÚPE
obec Podivice 00373559	JAN BENEŠ 11475315	Podivice	zahrnuje IČPE, které není ve VÚPE
Obec Klášter 00256765	KANALIZACE A VODOVODY Starý Plzenec, a. s. 61778079	Kláster	extrémně malé množství odpadní vody
Obec Mileč 00256927	KANALIZACE A VODOVODY Starý Plzenec, a. s. 61778079	Mileč	extrémně malé množství odpadní vody
Obec Neurazy 00257001	KANALIZACE A VODOVODY Starý Plzenec, a. s. 61778079	Neurazy	zahrnuje IČPE, které není ve VÚPE; extrémně malé množství odpadní vody
Obec Nezdice 00573370	KANALIZACE A VODOVODY Starý Plzenec, a. s. 61778079	Nezdice	extrémně malé množství odpadní vody
Obec Oplot 00574147	KANALIZACE A VODOVODY Starý Plzenec, a. s. 61778079	Oplot	extrémně malé množství odpadní vody
Obec Přestavky 48333344	KANALIZACE A VODOVODY Starý Plzenec, a. s. 61778079	Přestavky	extrémně malé množství odpadní vody
Obec Skašov 00574261	KANALIZACE A VODOVODY Starý Plzenec, a. s. 61778079	Skašov	extrémně malé množství odpadní vody
Městys Žinkovy 00257508	KANALIZACE A VODOVODY Starý Plzenec, a. s. 61778079	Žinkovy	extrémně malé množství odpadní vody
Obec Kunčice Pod Ondřejníkem 00296856	Kunčická s.r.o. 27833267	Kunčice pod Ondřejníkem	zahrnuje IČPE, které není ve VÚPE
Město Frenštát pod Radhoštěm 00297852	Město Frenštát Pod Radhoštěm 00297852	Kopaná	zahrnuje IČPE, které není ve VÚPE
Město Hradec nad Moravicí 00300144	Město Hradec nad Moravicí 00300144	Filipovice, Žimrovice	zahrnuje IČPE, které není ve VÚPE
Město Kašperské Hory 00255645	Město Kašperské Hory 00255645	Kašperské Hory	zahrnuje IČPE, které není ve VÚPE
Město Klobouky u Brna 00283258	Město Klobouky U Brna 00283258	KLOBOUKY U BRNA	zahrnuje IČPE, které není ve VÚPE
Město Studénka 00298441	Město Studénka 00298441	Studénka	zahrnuje IČPE, které není ve VÚPE
Město Žulová 00303682	Město Žulová 00303682	vodovod a kanalizace Žulová	zahrnuje IČPE, které není ve VÚPE
Městské vodovody a kanalizace Skuteč s.r.o. 25940015; Město Skuteč 00270903	Městské vodovody a kanalizace Skuteč s.r.o. 25940015	Skuteč	zahrnuje IČPE, které není ve VÚPE
Městys Bobrová 00293971	Městys Bobrová 00293971	Bobrová	zahrnuje IČPE, které není ve VÚPE
Městys Brankovice 00291668	Městys Brankovice 00291668	Brankovice	zahrnuje IČPE, které není ve VÚPE
Městys Jimramov 00294471	Městys Jimramov 00294471	Jimramov	zahrnuje IČPE, které není ve VÚPE
Městys Lukavec 00248606	Městys Lukavec 00248606	Lukavec	zahrnuje IČPE, které není ve VÚPE
Městys Osvětimany 00291218	Městys Osvětimany 00291218	Osvětimany	zahrnuje IČPE, které není ve VÚPE
Městys Přídolí 00246093	Městys Přídolí 00246093	Přídolí	zahrnuje IČPE, které není ve VÚPE
Městys Strážek 00295493	Městys Strážek 00295493	Strážek	zahrnuje IČPE, které není ve VÚPE
Městys Štoky 00268356	Městys Štoky 00268356	Štoky	zahrnuje IČPE, které není ve VÚPE
Městys Švábenice 00292354	Městys Švábenice 00292354	Švábenice	zahrnuje IČPE, které není ve VÚPE
Městys Vrchotovy Janovice 00233005	Městys Vrchotovy Janovice 00233005	Vrchotovy Janovice	zahrnuje IČPE, které není ve VÚPE

Vlastník a IČO	Provozovatel a IČO	Pro Místo	Důvod vyřazení
vlastník neuveden	Městys Vysoký Chlumeč 00243582	Vysoký Chlumeč	v Porovnání není uvedeno IČPE kanalizace
Obec Dubicko 00302538	N-systémy s.r.o. 48393193	obec Dubicko	zahrnuje IČPE, které není ve VÚPE
Obec Bantice 00600113	Obec Bantice 00600113	Bantice	zahrnuje IČPE, které není ve VÚPE
Obec Bartošovice 00297721	Obec Bartošovice 00297721	kanalizace a ČOV Bartošovice	zahrnuje IČPE, které není ve VÚPE
Obec Baška 00296511	Obec Baška 00296511	Baška, Hodoňovice, Kunčičky u Bašky, Místek, Staré Město u Frýdku-Místku	zahrnuje IČPE, které není ve VÚPE
Obec Bernartice 00302325	Obec Bernartice 00302325	Bernartice	zahrnuje IČPE, které není ve VÚPE
Obec Blatno 00261807	Obec Blatno 00261807	Blatno - kanalizace	zahrnuje IČPE, které není ve VÚPE
Obec Blešno 45978638	Obec Blešno 45978638	Kanalizace Blešno	zahrnuje IČPE, které není ve VÚPE
Obec Bohuslavice nad Metují 00272493	Obec Bohuslavice nad Metují 00272493	Bohuslavice - stočné	v Porovnání není uvedeno IČPE kanalizace
Obec Bošice 00250350	Obec Bošice 00250350	Bošice, Budilov	zahrnuje IČPE, které není ve VÚPE
Obec Brumovice 00042188	Obec Brumovice 00042188	Brumovice	zahrnuje IČPE, které není ve VÚPE
Obec Březí 47256851	Obec Březí 47256851	Březí	extrémně malé množství odpadní vody
Obec Březůvky 00283843; Zemědělské družstvo vlastníků Strážná, družstvo 25349082	Obec Březůvky 00283843	Březůvky	zahrnuje IČPE, které není ve VÚPE
Obec Bušovice 00258652	Obec Bušovice 00258652	kanalizace Bušovice, Sedlecko, Střapole	zahrnuje IČPE, které není ve VÚPE
Obec Býšť 00273431	Obec Býšť 00273431	Býšť	zahrnuje IČPE, které není ve VÚPE
Obec Cizkrajov 00246409	Obec Cizkrajov 00246409	Cizkrajov a m.č., kanalizace	zahrnuje IČPE, které není ve VÚPE
Obec Čavisov 00535141	Obec Čavisov 00535141	Obec Čavisov	zahrnuje IČPE, které není ve VÚPE
Obec České Libchavy 00278670	Obec České Libchavy 00278670	České Libchavy	zahrnuje IČPE, které není ve VÚPE
Obec Číměř 00246450	Obec Číměř 00246450	Číměř	zahrnuje IČPE, které není ve VÚPE
Obec Darkovice 00635456	Obec Darkovice 00635456	Obec Darkovice	extrémně malé množství odpadní vody
Obec Děhylov 00635464	Obec Děhylov 00635464	obec Děhylov	extrémně malé množství odpadní vody
Obec Dobšice 00581241	Obec Dobšice 00581241	Dobšice	zahrnuje IČPE, které není ve VÚPE
Obec Dolní Dobrouč 00278742	Obec Dolní Dobrouč 00278742	Dolní Dobrouč	zahrnuje IČPE, které není ve VÚPE
Obec Dolní Lhota 00535133	Obec Dolní Lhota 00535133	Dolní Lhota	zahrnuje IČPE, které není ve VÚPE
Obec Doloplazy 00288195	Obec Doloplazy 00288195	Doloplazy. Doloplazy-Poličky	v Porovnání není uvedeno IČPE kanalizace
Obec Grygov 00298875	Obec Grygov 00298875	Grygov	zahrnuje IČPE, které není ve VÚPE
OBEC HÁJ VE SLEZSKU 00300021	Obec Háj Ve Slezsku 00300021	HÁJ VE SLEZSKU	zahrnuje IČPE, které není ve VÚPE
Obec Hajnice 00277827	Obec Hajnice 00277827	Hajnice 1	zahrnuje IČPE, které není ve VÚPE
Obec Haluzice 00837288	Obec Haluzice 00837288	Haluzice	extrémně malé množství odpadní vody
Obec Herálec 00294306	Obec Herálec 00294306	Herálec	zahrnuje IČPE, které není ve VÚPE
Obec Hojkov 00373699	Obec Hojkov 00373699	Hojkov	v Porovnání není uvedeno IČPE kanalizace
Obec Horka nad Moravou 00298948	Obec Horka Nad Moravou 00298948	Horka nad Moravou	zahrnuje IČPE, které není ve VÚPE
Obec Horní Branná 00275735	Obec Horní Branná 00275735	Horní Branná - Valteřice	zahrnuje IČPE, které není ve VÚPE
Obec Horní Lhota 00535125	Obec Horní Lhota 00535125	Horní Lhota	zahrnuje IČPE, které není ve VÚPE
Obec Horní Němčí 00290947	Obec Horní Němčí 00290947	Horní Němčí	zahrnuje IČPE, které není ve VÚPE
Obec Hradištko 00241245	Obec Hradištko 00241245	Hradištko	zahrnuje IČPE, které není ve VÚPE
Obec Hrubčice 00288284	Obec Hrubčice 00288284	Hrubčice-Otonovice	zahrnuje IČPE, které není ve VÚPE
Obec Hybrálec 00543705	Obec Hybrálec 00543705	Šipnov	zahrnuje IČPE, které není ve VÚPE
Obec Chocenice 00256676	Obec Chocenice 00256676	Chocenice	extrémně malé množství odpadní vody
Obec Ivaň 00600164	Obec Ivaň 68707738	Ivaň	zahrnuje IČPE, které není ve VÚPE
Obec Jablonná 00242357	Obec Jablonná 00242357	Jablonná	zahrnuje IČPE, které není ve VÚPE
Obec Karlín 00488470	Obec Karlín 00488470	Karlín	zahrnuje IČPE, které není ve VÚPE
Obec Klenová 00573515	Obec Klenová 00573515	Klenová	extrémně malé množství odpadní vody
Obec Korytná 00291030	Obec Korytná 00291030	obec Korytná	v Porovnání není uvedeno IČPE kanalizace
Obec Kořenov 00262421	Obec Kořenov 00262421	Obec Kořenov	zahrnuje IČPE, které není ve VÚPE
Obec Kout Na Šumavě 00253499	Obec Kout Na Šumavě 00253499	Kout na Šumavě	zahrnuje IČPE, které není ve VÚPE
Obec Koválovce-Osíčany 00600024	Obec Koválovce-Osíčany 00600024	Koválovce - Osíčany	zahrnuje IČPE, které není ve VÚPE
Obec Krmelín 00296848	Obec Krmelín 00296848	Krmelín	zahrnuje IČPE, které není ve VÚPE
Obec Křekov 46276041	Obec Křekov 46276041	Křekov	zahrnuje IČPE, které není ve VÚPE
Obec Kuřimská Nová Ves 00599522	Obec Kuřimská Nová Ves 00599522	Kuřimská Nová Ves	zahrnuje IČPE, které není ve VÚPE

Vlastník a IČO	Provozovatel a IČO	Pro Místo	Důvod vyřazení
Obec Kyjovice 00534722	Obec Kyjovice 00534722	Vodovod a kanalizace Kyjovice	zahrnuje IČPE, které není ve VÚPE
Obec Lešná 00303992	Obec Lešná 00303992	Lešná, Lhotka nad Bečvou	v Porovnání není uvedeno IČPE kanalizace
Obec Lhotka 00373800	Obec Lhotka 00373800	Lhotka	v Porovnání není uvedeno IČPE kanalizace
Obec Liberk 00275051	Obec Liberk 00275051	Hláška	zahrnuje IČPE, které není ve VÚPE
Obec Lipnice Nad Sázavou 00267813	Obec Lipnice Nad Sázavou 00267813	Lipnice nad Sázavou	extrémně malé množství odpadní vody
Obec Lipová 00261505	Obec Lipová 00261505	Lipová	zahrnuje IČPE, které není ve VÚPE
Obec Líšná 00479110	Obec Líšná 00479110	Obec Líšná	zahrnuje IČPE, které není ve VÚPE
Obec Luběnice 00635642	Obec Luběnice 00635642	Obec Luběnice	zahrnuje IČPE, které není ve VÚPE
Obec Luleč 00373184	Obec Luleč 00373184	Kanalizace Luleč	extrémně malé množství odpadní vody
Obec Lužany 00256897	Obec Lužany 00256897	Zelené	extrémně malé množství odpadní vody
Obec Markvartovice 00300411	Obec Markvartovice 00300411	Markvartovice, jednotná kanalizace	zahrnuje IČPE, které není ve VÚPE
Obec Markvartovice 00300411	Obec Markvartovice 00300411	Markvartovice, splašková kanalizace	zahrnuje IČPE, které není ve VÚPE
Obec Měcholupy 00574228	Obec Měcholupy 00574228	Měcholupy	zahrnuje IČPE, které není ve VÚPE
Obec Mešno 18243673	Obec Mešno 18243673	obec Mešno	zahrnuje IČPE, které není ve VÚPE
Obec Mezholezy 00573311	Obec Mezholezy (Dříve Okres Horšovský Týn) 00253561	Mezholezy	zahrnuje IČPE, které není ve VÚPE
Obec Michalovice 00579955	Obec Michalovice 00579955	Michalovice	zahrnuje IČPE, které není ve VÚPE
Obec Mikulov 00266485	Obec Mikulov 00266485	Mikulov	v Porovnání není uvedeno IČPE kanalizace
Obec Modrava 00573418	Obec Modrava 00573418	Modrava	zahrnuje IČPE, které není ve VÚPE
Obec Moravany 00273988	Obec Moravany 00273988	Moravany	zahrnuje IČPE, které není ve VÚPE
Obec Moravičany 00303046	Obec Moravičany 00303046	ČOV Moravičany	zahrnuje IČPE, které není ve VÚPE
Obec Mžany 00269174	Obec Mžany 00269174	Mžany, Stračovské Lhota	zahrnuje IČPE, které není ve VÚPE
Obec Nekvasovy 00256978	Obec Nekvasovy 00256978	Nekvasovy	extrémně malé množství odpadní vody
Obec Němčice 00279277	Obec Němčice 00279277	Němčice	zahrnuje IČPE, které není ve VÚPE
Obec Nesovice 00292141	Obec Nesovice 00292141	Nesovice	zahrnuje IČPE, které není ve VÚPE
Obec Netunice 00256994	Obec Netunice 00256994	Netunice	extrémně malé množství odpadní vody
Obec Nová Ves 00475491	Obec Nová Ves 00475491	Nová Ves	zahrnuje IČPE, které není ve VÚPE
Obec Nové Sedlice 66144540	Obec Nové Sedlice 66144540	Nové Sedlice	zahrnuje IČPE, které není ve VÚPE
Obec Olbramice 60798416	Obec Olbramice 60798416	Olbramice	zahrnuje IČPE, které není ve VÚPE
Obec Olšany u Prostějova 00288560	Obec Olšany u Prostějova 00288560	Olšany u Prostějova	zahrnuje IČPE, které není ve VÚPE
Obec Paseky Nad Jizerou 00580791	Obec Paseky Nad Jizerou 00580791	Paseky nad Jizerou	zahrnuje IČPE, které není ve VÚPE
Obec Petrůvka 68731957	Obec Petrůvka 68731957	Petrůvka	extrémně malé množství odpadní vody
Obec Píсты 00239623	Obec Píсты 00239623	Kanalizace Píсты	zahrnuje IČPE, které není ve VÚPE
Obec Polnička 00840670	Obec Polnička 00840670	Polnička	zahrnuje IČPE, které není ve VÚPE
Obec Postupice 00232521	Obec Postupice 00232521	Postupice	zahrnuje IČPE, které není ve VÚPE
Obec Přešlavice 00576255	Obec Přešlavice 00576255	Přešlavice	zahrnuje IČPE, které není ve VÚPE
Obec Přeskače 00636959	Obec Přeskače 00636959	Přeskače	zahrnuje IČPE, které není ve VÚPE
Obec Přívětice 00259012	Obec Přívětice 00259012	Přívětice	v Porovnání není uvedeno IČPE kanalizace
Obec Razová 00296287	Obec Razová 00296287	Razová	v Porovnání není uvedeno IČPE kanalizace
Roupov 00257176	Obec Roupov 00257176	Roupov	zahrnuje IČPE, které není ve VÚPE; extrémně malé množství odpadní vody
Obec Řečany nad Labem 00274208	Obec Řečany nad Labem 00274208	Řečany nad Labem	zahrnuje IČPE, které není ve VÚPE
Obec Sedliště 00574244	Obec Sedliště 00574244	Sedliště	extrémně malé množství odpadní vody
Obec Skořice 00480011	Obec Skořice 00480011	Skořice	extrémně malé množství odpadní vody
Město Bystřice pod Hostýnem 00287113	Obec Slavkov Pod Hostýnem 00287733	Slavkov pod Hostýnem - kalkulace	zahrnuje IČPE, které není ve VÚPE
Obec Soutice 00875813	Obec Soutice 00875813	Soutice	zahrnuje IČPE, které není ve VÚPE
Obec Spomyšl 00237191	Obec Spomyšl 00237191	Spomyšl	zahrnuje IČPE, které není ve VÚPE

Vlastník a IČO	Provozovatel a IČO	Pro Místo	Důvod vyřazení
Obec Srby 00574236	Obec Srby 00574236	Srby	extrémně malé množství odpadní vody
Obec Srní 00256081	Obec Srní 00256081	Srní	zahrnuje IČPE, které není ve VÚPE
Obec Stáj 00543764	Obec Stáj 00543764	Stáj	v Porovnání není uvedeno IČPE kanalizace
Obec Staré Křečany 00261653	Obec Staré Křečany 00261653	Brtníky - Staré Křečany	extrémně malé množství odpadní vody
Obec Strážné 00580180	Obec Strážné 00580180	Strážné	zahrnuje IČPE, které není ve VÚPE
Obec Střítež 60418559	Obec Střítež 60418559	Střítež stočné	zahrnuje IČPE, které není ve VÚPE
Obec Střížovice 00257273	Obec Střížovice 00257273	Střížovice	extrémně malé množství odpadní vody
Obec Svobodné Heřmanice 00296384	Obec Svobodné Heřmanice 00296384	Svobodné Heřmanice	zahrnuje IČPE, které není ve VÚPE
vlastník neuveden	Obec Šebrov - Kateřina 00281077	Šebrov-Kateřina	zahrnuje IČPE, které není ve VÚPE
Obec Šilheřovice 00300730	Obec Šilheřovice 00300730	Šilheřovice	v Porovnání není uvedeno IČPE kanalizace, řádová chyba v údajích
Obec Tojice 46810161	Obec Tojice 46810161	Tojice	extrémně malé množství odpadní vody
Obec Třebovice 00279650	Obec Třebovice 00279650	Třebovice	extrémně malé množství odpadní vody
Obec Tursko 00241768	Obec Tursko 00241768	Tursko	zahrnuje IČME, které není ve VÚME
Obec Útušice 00257354	Obec Útušice 00257354	Útušice, Robčice	zahrnuje IČPE, které není ve VÚPE
Obec Vápenná 00303526	Obec Vápenná 00303526	vodovod Vápenná	v Porovnání není uvedeno IČPE kanalizace
Obec Velichovky 00273155	Obec Velichovky 00273155	Velichovky + Hustířany	zahrnuje IČPE, které není ve VÚPE
OBEC VELKÁ POLOM 00300829	Obec Velká Polom 00300829	Obec Velká Polom	zahrnuje IČPE, které není ve VÚPE
Obec Velké Březno 00267139	Obec Velké Březno 00267139	Pivovar Velké Březno	v Porovnání není uvedeno IČPE kanalizace
Obec Velké Losiny 00303551	Obec Velké Losiny 00303551	Žárová	v Porovnání není uvedeno IČPE kanalizace
Obec Velký Osek - (okres Kolín) 00235873	Obec Velký Osek 00235873	Kanalizace Obec Velký Osek	v Porovnání není uvedeno IČPE kanalizace
Obec Vidice 00572411	Obec Vidice 00572411	Vidice	zahrnuje IČPE, které není ve VÚPE
Obec Vlastějovice 00236594	Obec Vlastějovice 00236594	Vlastějovice	v Porovnání není uvedeno IČPE kanalizace
Obec Vodochody 00240991	Obec Vodochody 00240991	Vodochody	zahrnuje IČPE, které není ve VÚPE
Obec Vrbovec 00293831	Obec Vrbovec 00293831	Vrbovec	zahrnuje IČPE, které není ve VÚPE
Obec Vrčeň 00257427	Obec Vrčeň 00257427	Vrčeň	extrémně malé množství odpadní vody
Obec Vřesina 00298581	Obec Vřesina 00298581	Vřesina	zahrnuje IČPE, které není ve VÚPE
Obec Vysoká 00237337	Obec Vysoká 00237337	Vysoká	v Porovnání není uvedeno IČPE kanalizace; zahrnuje IČPE, které není ve VÚPE
Obecní úřad Zadní Chodov 00573671	Obec Zadní Chodov 00573671	Zadní Chodov	v Porovnání není uvedeno IČPE kanalizace; extrémně malé množství odpadní vody
Obec Zahořany 00253880	Obec Zahořany 00253880	Stanětice, Hřichovice, Oprechtice, Sedlice	zahrnuje IČPE, které není ve VÚPE
Obec Závada 00635553	Obec Závada 00635553	Závada	extrémně malé množství odpadní vody
Obec Zborovy 43313825	Obec Zborovy 43313825	Zborovy	v Porovnání není uvedeno IČPE kanalizace; extrémně malé množství odpadní vody
Obec Zbyslavice 00600695	Obec Zbyslavice 00600695	Obec Zbyslavice	zahrnuje IČPE, které není ve VÚPE
Obec Zvoleněves 00235181	Obec Zvoleněves 00235181	Zvoleněves	zahrnuje IČPE, které není ve VÚPE
Obec Osek 00258954	Osecká obecní vodárenská s.r.o. 27983781	Osek-Volduchy	zahrnuje IČPE, které není ve VÚPE
Obec Kanice 00572519	P R A V E S, spol. s r.o. 18230547	Kanice	zahrnuje IČPE, které není ve VÚPE
Obec Miřkov 00527659	P R A V E S, spol. s r.o. 18230547	Miřkov	zahrnuje IČPE, které není ve VÚPE
Panorama real s.r.o. 25825054	Panorama Real s.r.o. 25825054	43 RD Tichá na Moravě	zahrnuje IČPE, které není ve VÚPE; extrémně malé množství odpadní vody
Obec Chrášťany 00235407	Pavel Solčanský - VODOVODY A KANALIZACE 66497272	Chrášťany	zahrnuje IČPE, které není ve VÚPE
Obec Tymákov 00257338	R E V O S Rokycany, s. r. o. 49197282	Tymákov 1-6-2017	v Porovnání není uvedeno IČPE kanalizace

Vlastník a IČO	Provozovatel a IČO	Pro Místo	Důvod vyřazení
Obec Dražič 00249637	Radouňská vodohospodářská společnost, a.s. 26061015	Obec Dražič	zahrnuje IČPE, které není ve VÚPE
Obec Hrdějovice 00244961	Radouňská vodohospodářská společnost, a.s. 26061015	Obec Hrdějovice	zahrnuje IČPE, které není ve VÚPE
Obec Klec 00666467	Radouňská vodohospodářská společnost, a.s. 26061015	Obec Klec	zahrnuje IČPE, které není ve VÚPE
RD Styl a.s. 25821130	RD STYL a.s. 25821130	Kanalizace RD STYL a.s., Velká Polom	zahrnuje IČPE, které není ve VÚPE
PHL - Hotels s.r.o. 28162714	Severočeské vodovody a kanalizace, a.s. 49099451	Milovy	v Porovnání není uvedeno IČPE kanalizace
Severomoravské vodovody a kanalizace Ostrava a.s. 45193665	Severomoravské vodovody a kanalizace Ostrava a.s. 45193665	A 12 Kanál Příbor	zahrnuje IČPE, které není ve VÚPE
Obec Návší 60781688; Město Jablunkov 00296759; Severomoravské vodovody a kanalizace Ostrava a.s. 45193665	Severomoravské vodovody a kanalizace Ostrava a.s. 45193665	A 8 Kanál Návší u Jablunkova	zahrnuje IČPE, které není ve VÚPE
STAVITELSTVÍ DANIEL STRYK s.r.o. 27822699; Dura Automotive Systems CZ, s.r.o. 26031531; Röchling Automotive Kopřivnice s.r.o. 26873460; Brose CZ spol. s r.o. 61465704; Libor Bartoň 00000000; Mgr. Ondřej Miklas 00000000; Ing. Jaromír Hajdušek 00000000; Julie Neuwirthová 00000000; Petr Hala 00000000; Ing. Vojtěch Pšeja 00000000; Mgr. David Hýl 00000000; Ing. Milan Prokop 00000000; Radek Kostelník 00000000; Město Kopřivnice 00298077; Severomoravské vodovody a kanalizace Ostrava a.s. 45193665	Severomoravské vodovody a kanalizace Ostrava a.s. 45193665	A 9 Kanál Nový Jičín a Kopřivnice	zahrnuje IČPE, které není ve VÚPE
Město Kopřivnice 00298077	SLUMEKO, s.r.o. 25376021	Kopřivnice - místní části Lubina, Vlčovice, Mniší	zahrnuje IČPE, které není ve VÚPE
Obec Červená Voda 00278637	Služby obce Červená Voda, s.r.o. 01582836	Červená Voda	zahrnuje IČPE, které není ve VÚPE
Obec Kubova Huť 00583057	Služby obce Kubova Huť s.r.o. 28114370	Kubova Huť	zahrnuje IČPE, které není ve VÚPE
Obec Slatinice 00299456	Služby obce Slatinice s.r.o. 04452275	SOUČET obec Slatinice 1.pololetí 2017 + obec Slatinice 2.pololetí 2017	zahrnuje IČPE, které není ve VÚPE
vlastník neuveden	Služby obce Strašice s.r.o. 26331705	Strašice	v Porovnání není uvedeno IČPE kanalizace
Obec Komorní Lhotka 00494232	Služby občanům, s.r.o. 26822237	Komorní Lhotka	zahrnuje IČPE, které není ve VÚPE
Správa inženýrských sítí s.r.o. 29135575	Správa inženýrských sítí s.r.o. 29135575	Flora- Lad.Škvřny, K Perči, Robova ulice	zahrnuje IČPE, které není ve VÚPE
Obec Moravský Žižkov 00283371	Správa majetku obce Moravský Žižkov, příspěvková organizace 72039931	Správa majetku obce Moravský Žižkov, příspěvková organizace (IČO 72039931)	zahrnuje IČPE, které není ve VÚPE
Statutární město Kladno 00234516	Statutární město Kladno 00234516	Kladno - Švermov	zahrnuje IČPE, které není ve VÚPE
Statutární Město Opava 00300535	Statutární Město Opava 00300535	Milotice. Komárovské Chaloupky. Podvihov. Vlašovičky. Zlatníky	zahrnuje IČPE, které není ve VÚPE
Obec Libuň 00271764	Stavoka Kosice, a.s. 25275119	Libuň	extrémně malé množství odpadní vody
Svazek kanalizace Třebaňov 72564245	Svazek kanalizace Třebaňov 72564245	kanalizace svazku obcí	zahrnuje IČPE, které není ve VÚPE
Svazek obcí Lipov, Louka - ČOV a kanalizace 70921148	Svazek obcí Lipov, Louka - ČOV a kanalizace 70921148	Lipov	zahrnuje IČPE, které není ve VÚPE
Obec Chvojenec 00273678; Svazek obcí Rokytno - Chvojenec 70962804; Obec Rokytno 00274178	Svazek obcí Rokytno - Chvojenec 70962804	Chvojenec - Rokytno	zahrnuje IČPE, které není ve VÚPE
Základní škola a Mateřská škola Nenkovice, okres Hodonín, příspěvková organizace 75023172; Obec Stavěšice 00544680; Svazek obcí Strážovice a Stavěšice 75110351; Obec Strážovice 00285323	Svazek obcí Strážovice a Stavěšice 75110351	Stavěšice	zahrnuje IČPE, které není ve VÚPE
Svazek obcí Studnice, Hamry, Vortová 71185062	Svazek obcí Studnice, Hamry, Vortová 71185062	Studnice, Hamry, Vortová	zahrnuje IČPE, které není ve VÚPE
NA KOPCI s.r.o. 03650995	TANDA - voda s.r.o. 27856534	Pustevny 1-6/2017	zahrnuje IČPE, které není ve VÚPE
ČOV a kanalizace Hradec nad Moravicí - Branka u Opavy 75114194	Technické služby Hradec nad Moravicí, příspěvková organizace 75123959	Hradec n/M, Branka u O.	zahrnuje IČPE, které není ve VÚPE
Obec Šestajovice 00240851	Technické služby obce Šestajovice spol. s r.o. 28240693	Šestajovice	0 připojených obyvatel

Vlastník a IČO	Provozovatel a IČO	Pro Místo	Důvod vyřazení
TEiKO spol.s r.o. 44004770	TEiKO spol. s r.o. 44004770	Spytihněv	v Porovnání není uvedeno IČPE kanalizace
vlastník neuveden	TOMA, a.s. 18152813	odvádění přes Barum listopad	v Porovnání není uvedeno IČPE kanalizace; nelogická data
PRŮMYSLOVÁ ČOV, a.s. 25342665	TOMA, a.s. 18152813	Otrokovice - čištění	v Porovnání není uvedeno IČPE kanalizace; nelogická data
vlastník neuveden	TOMA, a.s. 18152813	Otrokovice - odvádění přes Barum	v Porovnání není uvedeno IČPE kanalizace; nelogická data
PRŮMYSLOVÁ ČOV, a.s. 25342665; TOMA, a.s. 18152813	TOMA, a.s. 18152813	Otrokovice - odvádění vod	nelogická data
TOMA, a.s. 18152813	TOMA, a.s. 18152813	Otrokovice- odvádění do Moravy	nelogická data
Dobrovolný svazek obcí Vedrovice-Kubšice ČOV a tlaková kanalizace 72041277	Vedrovice a Kubšice - ČOV a tlaková kanalizace 72041277	Vedrovice-Kubšice	zahrnuje IČPE, které není ve VÚPE
Město Mnichovice 00240478	Veřejné služby města Mnichovice 43753922	Mnichovice	zahrnuje IČPE, které není ve VÚPE
VITALPLAST Mosty s.r.o. 24840416	VITALPLAST Mosty s.r.o. 24840416	Kanalizace Kamionka - Třinec-Lyžbice	zahrnuje IČPE, které není ve VÚPE
Město Černovice 00248037	VODAK Humpolec, s.r.o. 49050541	Černovice, Benešov, Dobešov, Vlkosovice, Svatava, Střítež.Vackov	zahrnuje IČPE, které není ve VÚPE
Obec Pošná 00248886	VODAK Humpolec, s.r.o. 49050541	Pošná, Zahrádka, Proseč	zahrnuje IČPE, které není ve VÚPE
Obec Dolní Dvůr 00277754	Vodárenská společnost Lánov, spol. s r.o. 47470411	Dolní Dvůr	zahrnuje IČPE, které není ve VÚPE
Obec Květnice 00640042	Vodohospodářská společnost Benešov, s.r.o. 47535865	Obec Květnice	zahrnuje IČPE, které není ve VÚPE
Obec Choustníkovo Hradiště 00277932	Vodohospodářské služby RT, s.r.o. 27461556	Choustníkovo Hradiště	extrémně malé množství odpadní vody
Obec Kunčice Nad Labem 00278033	Vodohospodářské služby RT, s.r.o. 27461556	Kunčice nad Labem	extrémně malé množství odpadní vody
Obec Libotov 00578193	Vodohospodářské služby RT, s.r.o. 27461556	Libotov	extrémně malé množství odpadní vody
Zotavovna vězeňské služby České republiky Přední Labská 65997981	Vodohospodářské služby RT, s.r.o. 27461556	Přední Labská	v Porovnání není uvedeno IČPE kanalizace
Obec Slavhostice 00578568	Vodohospodářské služby RT, s.r.o. 27461556	Slavhostice	extrémně malé množství odpadní vody
Obec Třebihošť 00278378	Vodohospodářské služby RT, s.r.o. 27461556	Třebihošť	extrémně malé množství odpadní vody
Obec Žlunice 00272451	Vodohospodářské služby RT, s.r.o. 27461556	Žlunice	extrémně malé množství odpadní vody
Obec Vysoký Újezd 00234010	Vodovody a kanalizace Beroun, a.s. 46356975	Obec Vysoký Újezd	zahrnuje IČPE, které není ve VÚPE
Obec Kosořice 00238104	Vodovody a kanalizace Mladá Boleslav, a.s. 46356983	Kosořice - stočné	v Porovnání není uvedeno IČPE kanalizace
Město Mladá Vožice 00252557	Vožická majetková s.r.o. 28142721	Mladá Vožice	zahrnuje IČPE, které není ve VÚPE
Obec Dětmarovice 00297445	Zdeněk Kolář 70324417	Dětmarovice ČOV	v Porovnání není uvedeno IČPE kanalizace
Město Kouřim 00235482	ZIPR s.r.o. 25099337	Kouřim	zahrnuje IČME, které není ve VÚME