

15. 10. 2019
Mgr. Ladislav Faigl

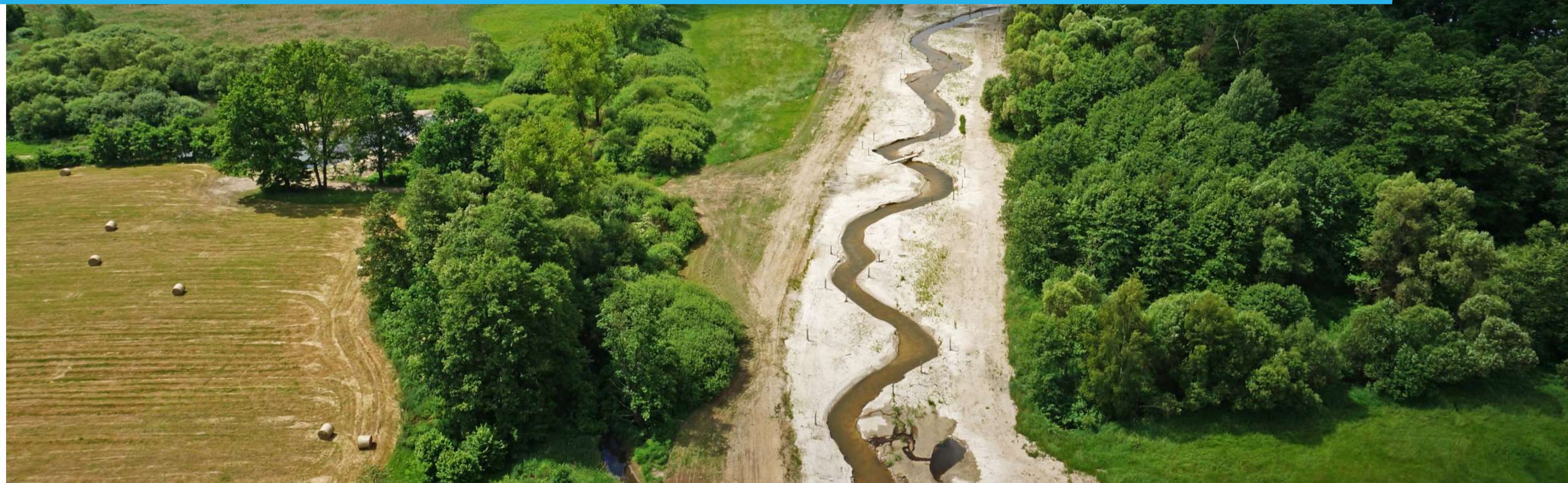

PŘEDBĚŽNÝ PŘEHLED VÝZNAMNÝCH PROBLÉMŮ NAKLÁDÁNÍ S VODAMI

PRACOVNÍ VÝBOR KOMISE PRO PLÁNOVÁNÍ
V OBLASTI VOD PRO IMPLEMENTACI
RÁMCOVÉ SMĚRNICE O VODÁCH



PŘÍPRAVNÉ PRÁCE PRO ZPRACOVÁNÍ 3. PLÁNŮ POVODÍ

- Předběžný přehled významných problémů nakládání s vodami zjištěných v povodí
 - sestavuje se na základě:
 - analýzy všeobecných a vodohospodářských charakteristik,
 - hodnocení dopadů lidské činnosti,
 - map povodňového nebezpečí a povodňových rizik,
 - ekonomické analýzy,
 - programů zjišťování a hodnocení stavu s přihlédnutím ke stanoveným cílům.
 - obsahuje zejména:
 - jmenovité vymezení rizikových vodních útvarů (seznam VÚ dle DP + mapa),
 - informace o významných dopadech lidské činnosti v rizikových vodních útvarech (výčet VH problémů dle DP + přehled každého VH problému + seznam VÚ s uvedením VH problémů + mapy),
 - odhad významnosti jednotlivých vlivů na stav vodního útvaru,
 - jmenovité vymezení silně ovlivněných a umělých vodních útvarů,
 - návrh zvláštních cílů ochrany vod pro vybrané vodní útvary.
 - Bude sestaven pro povodí Labe, Dunaje a Odry.
 - 15. 10. 2019 termín pro SPP – návrh předběžného přehledu významných problémů
 - 29. 11. 2019 termín dle SOD
 - Podle časového plánu a programu prací bude zveřejněn k připomínkám uživatelů vody a veřejnosti od 22. 12. 2019 do 22. 6. 2020.

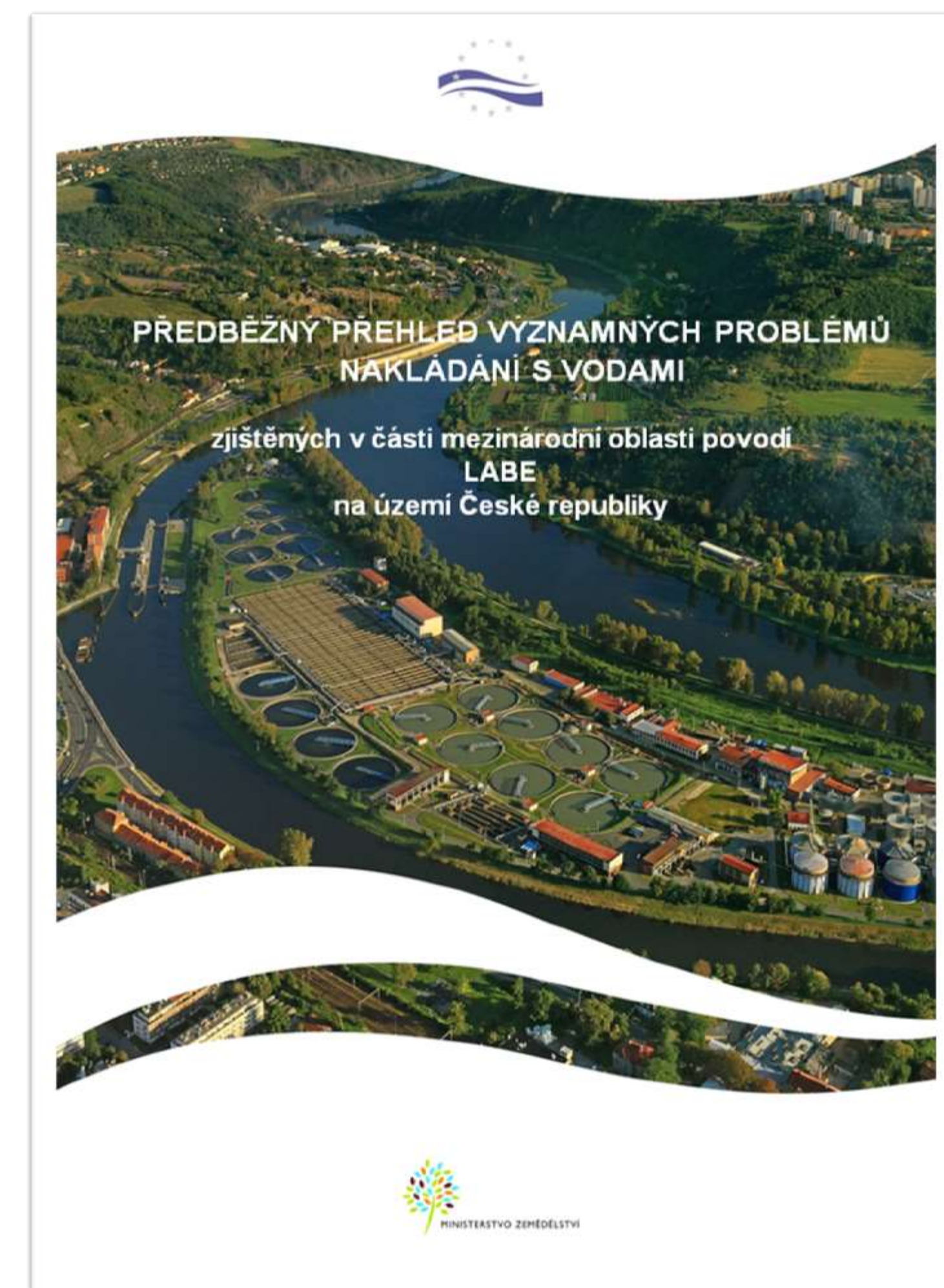

PŘÍPRAVNÉ PRÁCE PRO ZPRACOVÁNÍ 3. PLÁNŮ POVODÍ

▀ Předběžný přehled významných problémů nakládání s vodami zjištěných v povodí

▀ sestavuje se na základě:

- ▀ analýzy všeobecných a vodohospodářských
- ▀ hodnocení dopadů lidské činnosti,
- ▀ map povodňového nebezpečí a povodňo
- ▀ ekonomické analýzy,
- ▀ programů zjišťování a hodnocení stavu s

▀ obsahuje zejména:

- ▀ jmenovité vymezení rizikových vodních ú
- ▀ informace o významných dopadech lidské
- ▀ dle DP + přehled každého VH problému
- ▀ odhad významnosti jednotlivých vlivů na
- ▀ jmenovité vymezení silně ovlivněných a u
- ▀ návrh zvláštních cílů ochrany vod pro vyl

▀ Bude sestaven pro povodí Labe, Dunaje a Odry.

▀ 15. 10. 2019 termín pro SPP – návrh předběžného přehledu významných problémů

▀ 29. 11. 2019 termín dle SOD

▀ Podle časového plánu a programu prací bude zveřejněn k připomínkám uživatelů vody a veřejnosti od 22. 12. 2019 do 22. 6. 2020.

| Dílčí povodí | Počet ÚPV celkem | Významné látkové zatížení | | |
|---------------|------------------|---------------------------|------------|--------------------------------|
| | | Počet problémů | Počet ÚPV | Podíl na celkové ploše ÚPV (%) |
| HSL | 207 | 337 | 155 | 85 |
| BER | 91 | 133 | 51 | 56 |
| DVL | 83 | 132 | 62 | 73 |
| HVL | 168 | 197 | 93 | 54 |
| OHL | 179 | 299 | 121 | 90 |
| Celkem | 728 | 1098 | 482 | 73 |

problémů



<http://eagri.cz/public/web/mze/voda/planovani-v-oblasti-vod/priprava-planu-povodi-pro-2-obdobi/zverejnene-informace/predbezny-prehled-vyznamnych-problemu.html>

PŘÍPRAVNÉ PRÁCE PRO ZPRACOVÁNÍ 3. PLÁNŮ POVODÍ

● Předběžný přehled významných problémů nakládání s vodami zjištěných v povodí

● sestavuje se na základě:

| ID VÚ | název VÚ | popis VH problému | skupina dopadů lidské činnosti | dílčí povodí | druh VÚ |
|----------|--------------------------------------|--|--------------------------------|--------------|---------|
| HSL_0370 | Metuje od toku Židovka po tok Střela | Eutrofizace | významné látkové zatížení | HSL | řeka |
| | | Nedostatečná úroveň čištění dešťových vod z intravilánu obcí (zejména v oddílných kanalizacích) | významné látkové zatížení | HSL | řeka |
| | | Nevhodný hydrologický režim (nedostatečné hospodaření s dešťovou vodou, nedosatek vsakovacích ploch, nedostatek vodních ploch v krajině, špatné hospodaření se závlahovou vodou) | potenciální nedostatek vody | HSL | řeka |
| | | Plošné znečištění z atmosférické depozice | významné látkové zatížení | HSL | řeka |
| | | Nedostatečné odkanalizování a čištění komunálních odpadních vod | významné látkové zatížení | HSL | řeka |

● Bude sestaven pro povodí Labe, Dunaje a Odry.

● 15. 10. 2019 termín pro SPP – návrh předběžného přehledu významných problémů

● 29. 11. 2019 termín dle SOD

● Podle časového plánu a programu prací bude zveřejněn k připomínkám uživatelů vody a veřejnosti od 22. 12. 2019 do 22. 6. 2020.

<http://eagri.cz/public/web/mze/voda/planovani-v-oblasti-vod/priprava-planu-povodi-pro-2-obdobi/zverejnene-informace/predbezny-prehled-vyznamnych-problemu.html>

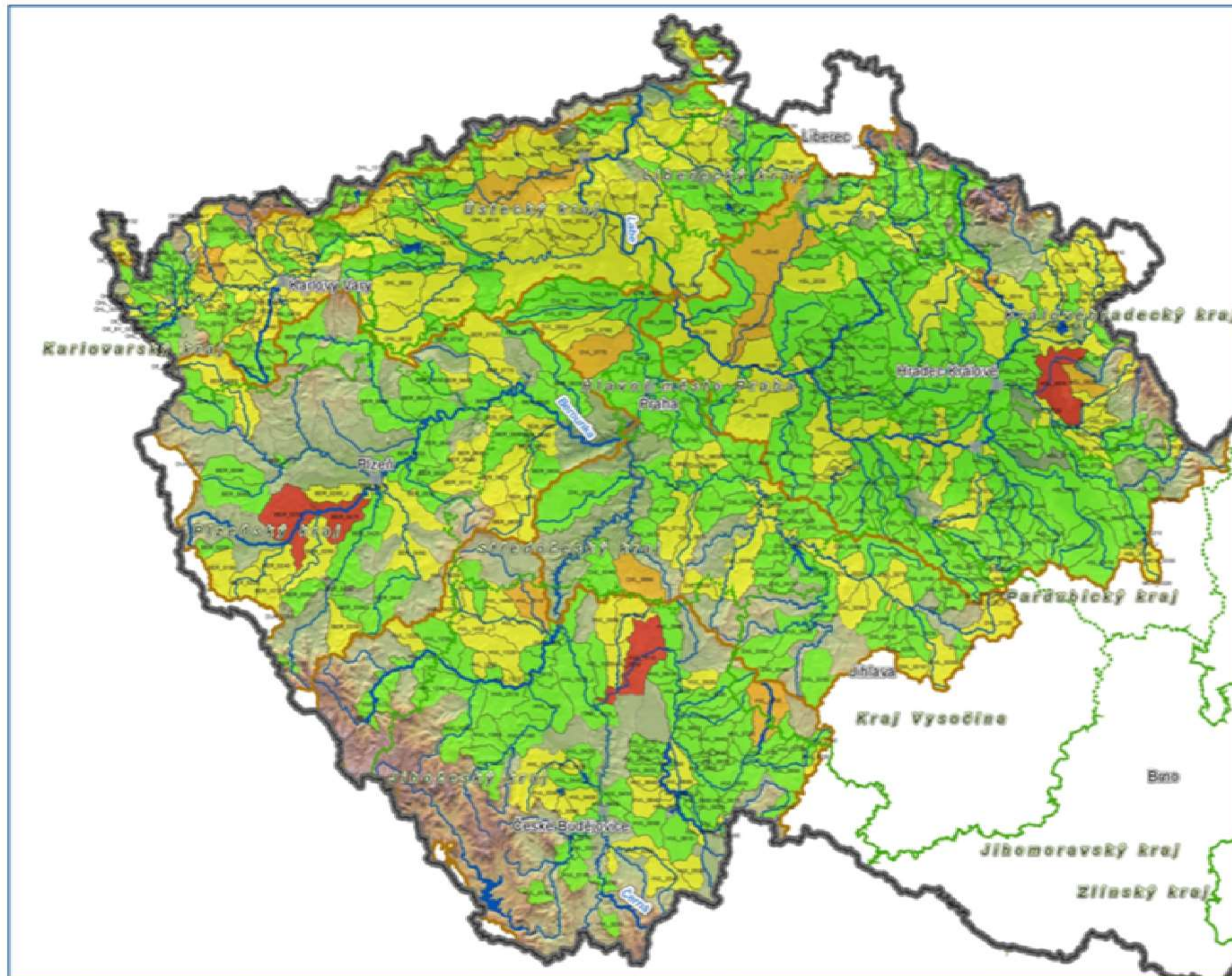

Příloha č. 3

Významné látkové zatížení útvarů povrchových vod v části mezinárodní oblasti povodí Labe na území ČR

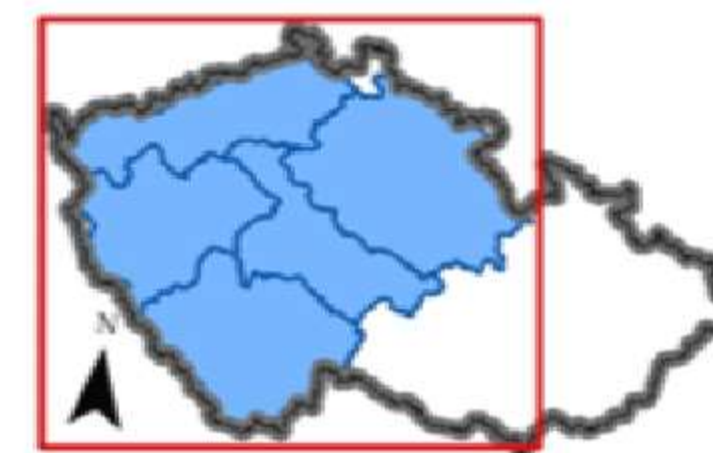

0 10 20 40 60 80 km
1: 1 200 000

Předběžný přehled významných problémů nakládání s vodami zjištěných v části mezinárodní oblasti povodí Labe na území ČR



MINISTERSTVO ZEMĚDĚLSTVÍ

Zpracoval Vodohospodářský rozvoj a výstavba a.s. a
Dříví a.s. z podkladů
Ministerstva zemědělství ČR, v červenci 2013



MINISTERSTVO ZEMĚDĚLSTVÍ

DĚKUJI ZA POZORNOST

Mgr. Ladislav Faigl, e-mail: ladislav.faigl@mze.cz, tel.: 221 812 831

Fotografie použité na základě licence od Shutterstock.com